

広報とこなめ

2026



5

NO.953



ご入学おめでとうございます

広報とこなめ

TOKONAME PUBLIC RELATIONS MAGAZINE

2026

5

NO.953

- 3 施政方針
- 4 令和8年度 当初予算・主要事業
 - 持続可能な自治会活動に向けた取組
- 6 【特集】地域のつながりをこれからも。
 - 今月の市政ニュースをお届けします
- 10 トコタンのピックアップ
 - ▶案内・募集・その他 ▶講座・教室 ▶催し・スポーツ
- 16 暮らしのお知らせ
- 26 子育て&健康
 - 市内で開催されたイベントなどを紹介します
- 28 ところフォト
- 30 観光まちづくり
- 31 5月の相談
- 32 図書館だより
- 33 みんなのコーナー

今月の表紙



4月8日(水)

暖かな日差しの中、市内の小
 学校で入学式が行われ、児童
 390人の新しい生活が始まり
 ました。三和小学校では新入生
 26人が入学しました。みなさん
 おめでとうございます。

■今月の納税

軽自動車税	全期
納期限 / 6月1日(月)	

■3月末現在の人口世帯数

総人口	58,470人
	(前月比+67人)
世帯数	26,978戸
	(前月比+214戸)

■3月の交通事故状況

発生件数	13(41)件
死亡	0(0)件
重軽傷	13(41)件
	()内は累計

■3月の犯罪発生状況

発生件数	33(80)件
窃盗犯罪	17(45)件
侵入罪	3(4)件
	()内は累計

BOAT RACE とこなめ

ボートレースとこなめの収益金は、コミュニティバス グルーンの
 運営や子ども医療費など、皆さんの暮らしに役立っています。

1	2	3	4	5	6	7	8	9	10	11	12	13	14	15	16	17	18	19	20	21	22	23	24	25	26	27	28	29	30	31	
大安	赤口	先勝	友引	先負	仏滅	大安	赤口	先勝	友引	先負	仏滅	大安	赤口	先勝	友引	先負	仏滅	大安	赤口	先勝	友引	先負	仏滅	大安	赤口	先勝	友引	先負	仏滅	大安	赤口
5月 May																															
BOAT KIDS PARK Mooovi																															
中日スポーツ杯争奪 第46回チャンピオン大会										INAX杯争奪 第38回とこなめ大賞										にっぽん未来プロジェクト競走 inとこなめ						第9回愛知・名古屋 アジア・アジアパラ大会協賛競走					
♥GⅢ 鳴門 からつ 三国 徳山										鳴門 からつ 徳山										♥GⅢ 徳山 からつ						戸屋 鳴門 徳山					
福岡 宮島 戸田 浜名湖										多摩川 福岡 GⅢ 津 GⅠ 伊豆										GⅠ 津 宮島 児島 津						SG 浜名湖 ホートレースオールスター					
津 児島 平和島										GⅡ 江戸川 MB大賞										浜名湖 GⅡ ひわこ 秩父宮妃記念杯						尾崎 宮島 ♥GⅢ 多摩川					

※開催日程およびタイトル名は変更する場合があります。 ※🐾は指定公休日です。

※BOAT KIDS PARK Mooovi とこなめの営業は🍓 → 160分2クール制 🌿 → 80分4クール制となります。



成長し続ける 「魅力創造都市とこなめ」

問合せ 秘書広報課 ☎47-6109 FAX35-4329



施政方針 (抜粋)

2月25日(水)、令和8年第1回市議会定例会の初日に、市長が施政方針を述べました。

私は、平成31年の市長就任以来、市民の命を守る「安全」、市民の暮らしの「安心」、地域経済の活性化によるまちの「成長」の3つの柱を市政運営の理念とし、すべての市民の皆様から「常滑に住んでよかった」と思っていただけのように全力で取り組んでおります。

令和7年を振り返りますと、「安全」の分野では、本市に直接被害をもたらす自然災害はなかったものの、全国各地で自然災害が相次ぎました。本市におきましても、被害を最小限に抑え、かけがえのない市民の生命を守るため、今後も引き続き、防災・減災対策に取り組んでいく必要があります。

「安心」の分野では、長引く物価高騰により多くのご家庭や事業者にとって厳しい状況が続いている中、市では、これまでも市内店舗で使えるクーポン券の発行を実施してまいりましたが、物価高騰が収まる気配はなく、今後も市民の皆様生活を下支えする施策を展開する必要があります。

公共交通につきましては、コミュニティバス「グリーン」について、今後、路線やダイヤの見直し、運賃徴収などにより、利便性の高い、持続可能な公共交通の実現を目指してまいります。

早期整備が求められる図書館につきましては、ワークショップや基本構想策定委員会を開催し検討を進めております。今後も、本市にふさわしい図書館のあり方について、引き続き検討してまいります。

また、地域の安全や環境を守り、伝統や文化を継承する大切な役割を担い、市の発展に大きく寄与し

てきた自治会につきましては、そのあり方を、区長さんにもご意見をいただきながら検討してまいりました。誰もが参加しやすく、地域の実情に合った持続可能な組織となるよう、自治会に関する市の取り組みを見直してまいります。

「成長」の分野では、宿泊税を導入し、受入環境整備の一環としてのシャトルバス運行や、ツーリズムEXPO、台北国際旅行博への出展などを通じて本市の魅力国内外に発信してまいりました。これらの取り組みにより、市の「成長」に向け、一定の手応えを感じているところでございますが、認知度や回遊性、シャトルバスの利便性向上など、引き続き取り組むべき課題も明らかになってまいりました。

このように、この一年は、これまでに蒔いた種が芽を出し、着実に成長していることを実感する一方で、まだまだやるべき課題があることをあらためて認識した一年でございました。

令和8年度は、任期満了となる令和9年4月を見据え、これまで積み重ねてきた努力を次の「成長」につなげる一年となります。

「安全」「安心」で豊かな暮らしがあり、「成長」し続ける「魅力創造都市とこなめ」として、すべての市民の皆様、ずっと住み続けたいと思っただけ「ずっと常滑。」の実現に向け、「不断の努力」で、各事業に取り組んでまいります。

(施政方針で述べた事業のうち主なものについては、次ページ以降参照)



当初予算

一般会計 **320億1,000万円** 前年度比+11.3%

問合せ 財政課 ☎47-6103 FAX35-4567

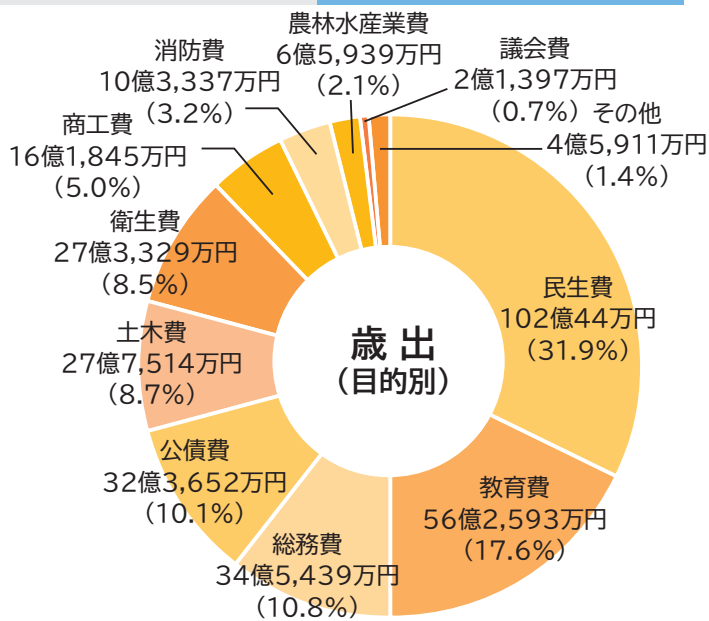
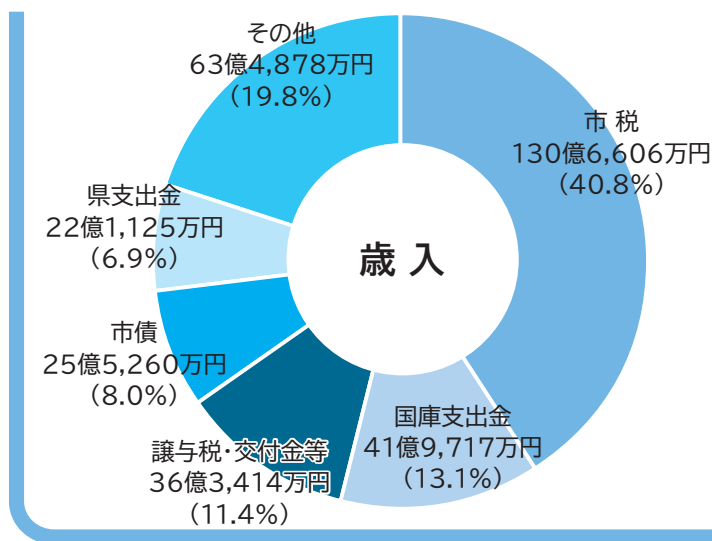

主要事業



ボートレース事業の収益金 (18億8,772万円)を活用する事業

基本目標 1

子どもが健やかに育ち、輝けるまち



●育休退園制度の見直し

1・2歳児について、育児休業の取得後も継続して保育園を利用できるように、育休退園制度を見直します。

●学校給食費の保護者負担軽減

国の学校給食費の抜本的な負担軽減(いわゆる給食無償化)や国の交付金を活用し、負担軽減を図ります。

基本目標 2

創造性や豊かな心を育むまち



●文化施設あり方検討事業費 2,519万円

老朽化する市民文化会館・中央公民館のあり方検討の参考とするため、施設改修費用等を調査します。

●小中学校空調設備整備費 2,051万円

特別支援教室・通級指導教室・配膳室に空調を整備します。特別教室への整備に向けて、設計を実施します。

●アジア・アジアパラ競技大会関連事業開催費743万円

大会の機運醸成・競技普及のため、関連イベントを実施します。

基本目標 3

共に生き、支え合い、安心して暮らせるまち



●重層的支援体制整備事業費 1,228万円

市民が抱える複雑化・複合化した地域生活課題に対応する包括的支援体制を整備します。

●がん検診等事業費 3,729万円

半田市医師会健康管理センターで全てのがん検診が受診可能になります。また、市内指定医療機関・知多半島りんくう病院で、一部のがん検診が受診可能になり、集団検診も実施します。

基本目標 4

安全な暮らしを守るまち



●防犯照明灯管理費 595万円

自治会の負担軽減や地域住民の公平性を図るため、令和9年1月から防犯灯を市に移管します。

●災害用備蓄品購入費 2,622万円

非常食、飲料水、携帯トイレについて、今後3年間で目標備蓄数に達するように計画的に備蓄します。また、避難所用のポータブル電源、照明器具を購入します。



令和8年度は、「第6次総合計画」の後期基本計画・実行計画に位置づけられた施策に基づき予算を編成しました。持続可能な行政運営基盤を構築するため、経費の節減合理化を行ったうえで、真に必要な施策・事業に限られた財源を重点的かつ効率的に配分し、実効性の向上を図る予算としています。



詳細はこちら

特別会計	127億407万円	前年度比 + 1.2%
------	------------------	-----------------------

企業会計	810億1,357万円	前年度比 + 8.6%
------	--------------------	-----------------------

会計名	予算額	増減率
国民健康保険事業	49億9,557万円	△3.1%
後期高齢者医療	11億4,842万円	9.6%
介護保険事業	53億5,234万円	△1.3%
地方独立行政法人 知多半島総合医療機構 病院事業債管理	8億5,719万円	15.7%
常滑駅周辺 土地区画整理事業	3億5,055万円	80.4%

会計名	予算額	増減率
下水道事業	54億5,775万円	10.9%
水道事業	21億653万円	3.0%
モーターボート競走事業	734億4,929万円	8.6%

○心身障害者手当○精神障がい者医療費○子ども医療費○民間保育所等の運営費○インフルエンザ予防接種の助成金○地方独立行政法人知多半島総合医療機構の運営費負担○第三子以降保育料・給食費などの無償化○コミュニティバス・オンデマンド交通の運行費○防犯照明灯の管理費○常滑駅東駅前広場の整備費○小中学校児童生徒1人1台端末の購入費○小中学校空調整備費○小中学校体育館空調整備の元利償還金

基本目標 5

快適に過ごせる生活基盤が整備されたまち



●コミュニティバス運行事業費 **2億3,726万円**

持続可能な公共交通再編に向け、12月からコミュニティバスグループの運賃を有料化します。また、併せて路線改編を実施します。

●オンデマンド交通運行事業費 **4,874万円**

交通空白地・交通不便地の解消のため、12月から、鬼崎エリアと中部エリアで「呼べるバス（オンデマンド交通）」の運行を始めます。

基本目標 6

魅力にあふれ、人が集い、進化するまち



●中部国際空港関係費 **167万円**

「中部国際空港セントレアと共に未来へはばたくまち条例」に基づき、市民等が空港との「関わり」を深めるイベント等を実施します。

●生活サポート商品券事業費 **4億5,558万円**

物価上昇の影響を緩和するため、国の交付金を活用し、市内対象店舗で使える商品券を全ての市民に1人あたり7,000円分配付します。

●宿泊税活用事業費 **1億7,595万円**

空港島シャトルバスの運行や台湾旅行博への出展、SNSターゲット広告等を実施します。また、次期観光プランの策定を進め、来訪者の満足度向上・地域活性化に繋がります。

基本目標 7

みんなで創る、持続可能なまち



●広報等配達業務諸経費 **1,094万円**

自治会の負担軽減のため、広報とこなめの配布方法を、町内会経由から委託業者による全世帯へのポスティングに変更します（7月号からを予定）。

●児童育成クラブ整備事業費 **2,713万円**

三和小学校の長寿命化工事に併せて空き教室を整備し、児童育成クラブを三和児童館から移転します（令和9年4月移転予定）。

●市体育館大規模改修事業費 **16億8,598万円**

11月の利用再開に向け、引続き工事を実施します。





持続可能な自治会活動に向けた取組

地域のつながりをこれからも。

問合せ 市民協働課 ☎47-6108 FAX35-3939

常滑市の自治会(※)加入(世帯)率は年々減少しています。

自治会は、暮らしやすい地域を実現するためにそこに住む住民同士が協力し、助け合う、もっとも身近なコミュニティで、これまで地域の安全や環境を守り、伝統や文化を継承する大切な役割を担ってきました。

これからも、誰もが参加しやすく、地域の実情に合った持続可能な組織づくりの一助となるよう、自治会に関する市の取組を見直します。(※)自治会:区や町内会のこと

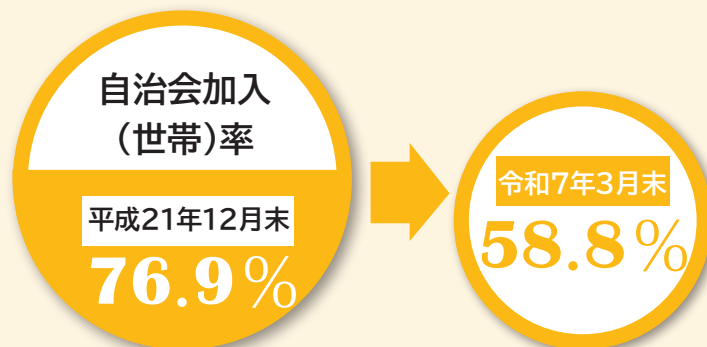

これまで自治会で行ってきた活動の一部を市等で行うように見直します

これまで

市から自治会へ依頼

- ・「広報とこなめ」などの配布
- ・防犯灯の設置・維持管理

社会福祉協議会から自治会へ依頼

日本赤十字社社資・社会福祉協議会会費・赤い羽根共同募金の集金

市民からの意見、自治会アンケート結果、区長ワークショップ結果より
「自治会の負担が大きい」
「公平性を確保してほしい」
「市で行ってほしい」

「自治会の負担軽減」
「公平性確保」のため見直し

令和8年度から

- ・「広報とこなめ」の配布を市で行う(7月号から) **取組1**
- ・防犯灯の設置・維持管理を市で行う(令和9年1月から) **取組2**

令和9年度から

日本赤十字社社資・社会福祉協議会会費・赤い羽根共同募金の集金方法の変更



取組 1
「広報とこなめ」の
配布を
市で行います

これからどう変わるの？

	6月号まで	7月号から
配布日	月末頃	1日から10日
配布先	自治会加入世帯	全世帯
配布者	町内長や組長	常滑市

①自治会による配布から市(委託事業者)による配布に変わります。

これまでは町内長宅へ町内分の「広報とこなめ」を配達し、町内長を通じて配布していましたが、今後は町内長の負担軽減のため、市(委託事業者)が全世帯へ直接配布(ポスティング)します。

②自治会加入世帯だけでなく、全世帯に配布されます。

これまでは自治会加入世帯だけに「広報とこなめ」を配布していましたが、自治会加入率が市内全世帯の6割を切る状況となっており、残りの4割の世帯にも配布し、幅広く市の情報が行き届くよう、7月号からは全世帯へ配布(ポスティング)します。

※「広報とこなめ」と同時に「議会だより(年4回)」も配達します。※天候状況により配達が遅れる場合があります。

期待される効果

期待される効果	内 容
①町内長などの負担軽減	委託事業者による配布になるため町内長等の負担が軽減されます。
②配布カバー率の増加	全世帯に市の情報が行き届き、配布カバー率が増加します。
③配布の正確性向上	委託事業者が配布(ポスティング)することで配布の正確性が向上します。

Q どうして市が配布することになったの？

町内長の負担を軽減するためです。町内長を対象にしたアンケートでは、約8割が負担を感じていると回答しました。主な理由として、「仕分けや配布に時間がかかる」との声が多かったため、市が全世帯へ直接配布することとしました。



市からの回覧チラシはなるの？

これまで「広報とこなめ」と一緒に町内長宅に配達していた市からの回覧チラシは7月号から廃止し、市からの情報は「広報とこなめ」に集約します。



紙の「広報とこなめ」が不要な場合は？

紙の「広報とこなめ」と「議会だより」の配達が必要な場合は、右の二次元コードから配布を停止できます。環境負荷の低減を図るため、紙の使用・配達車両の移動によるCO2排出量の削減に協力をお願いします。



配布停止
フォーム



「広報とこなめ」が届かないときはどうすればいいですか？

7月号以降、「広報とこなめ」が届かなかった場合や、二世帯住宅のため2部欲しいなどの場合は、右の二次元コードまたは、市民協働課まで連絡してください。



再配達依頼
フォーム

取組 2

防犯灯の設置・ 維持管理を 市で行います



地域の防犯灯は、市内に約3,800基あり、主に夜間の安全確保や犯罪防止を目的として設置し、地域を照らしています。現在は、自治会が主体となって設置・維持管理を行い、電気代や維持費も負担しています。

これからどう変わるの？

時期	現 状	令和9年1月以降
修繕	自治会	常滑市
電気代	自治会	常滑市
新規設置	自治会	区を通じて常滑市

自治会による設置・維持管理から市(委託事業者)による設置・維持管理に変わります。

防犯灯は現在、自治会で設置・維持管理していますが、自治会の負担軽減や、自治会加入者と未加入者の公平性を確保するため、**令和9年1月1日**から市(委託事業者)で一括して設置・維持管理し、先行して、既存の防犯灯を順次LED化していきます。



期待される効果

期待される効果	内 容
①自治会の負担軽減	設置・維持管理にかかる手間や費用の支払いがなくなり、自治会の負担が軽減されます。
②効率的な運用	市が一括で設置・維持管理やLED化工事を行うため、効率的に運用できます。
③消費電力の削減	LED化により消費電力(CO2排出量)が削減されます。
④公平性の確保	自治会加入者も未加入者も同じ恩恵を受けることになり公平性が確保されます。



防犯灯のLED化はいつから行いますか？

10月頃から順次LED灯への切り替え工事を行っていきます。



電気代や修理代は誰が支払いますか？

12月末までは自治会が支払い、令和9年1月1日以降は常滑市が支払います。



新たに防犯灯を設置してほしい場合はどうすればいいですか？

居住の区長や町内長に連絡してください。区単位で設置要望を取りまとめて、市に要望してもらいます。

まちの楽しさも。

助け合いも。あなたと一緒に。



自治会に 入りましょう！

自治会は、一定の地域に住む人々が、快適に住みやすいまちづくりを目指して自主的に活動する住民組織です。地域の交流イベント、防犯活動や災害時などの助け合いは、地域の皆さんの支えで成り立っています。いつでも加入できます。気軽に市民協働課へお問い合わせください。





トコタンの

ピックアップ

今月の市政ニュースをお届けします

News
1

市職員募集



詳細はこちら

職種・採用数

一般事務職(社会福祉士) 若干名
保健師 若干名

試験日程

申込期間 1日(金)~15日(金)
書類提出 25日(月)~6月5日(金)
第1次試験 6月21日(日)
第2次試験 7月12日(日)



問合せ 職員課 ☎47-6110 FAX35-4567

News
2

コミュニティバスグルーン 12月1日から変わります



詳細はこちら

コミュニティバスグルーンは、運賃無料で運行してきましたが、持続性および公平性確保の観点から有料化します。

また、路線の新設・廃止、ダイヤ変更などの路線改編を有料化に合わせて実施します。

変更日 12月1日(火)

運賃 ・1乗車 200円
・1カ月定期券 6,000円
・3カ月定期券 17,100円
・6カ月定期券 32,400円
※定期券は全路線利用可能

割引制度

次に該当する人は、運賃が無料となります。

- ・未就学児
- ・障がい者および障がい者を介助するために共に乗車する人(1人まで)

問合せ 市民協働課 ☎47-6108 FAX35-3939

News
3

呼べるバスを 導入・運行します



詳細はこちら

市内には、鉄道駅やバス停留所まで遠く利用できない「交通空白地」があります。この対策として、12月から2つのエリアにオンデマンド交通「呼べるバス」を導入・運行します。

運行開始日 12月1日(火)

運行エリア 鬼崎エリア、中部エリア

運賃 ・1乗車400円
・回数券(20枚)6,000円
・10日間乗り放題券4,000円
・30日間乗り放題券6,000円

※回数券・乗り放題券は、1つのエリア内でのみ利用可
※乗り放題券購入者は、同居の家族1人分の同種の乗り放題券を1,000円で追加購入できます。

割引制度 次に該当する人は、運賃が無料となります。

- ・未就学児
- ・障がい者および障がい者を介助するために共に乗車する人(1人まで)

問合せ 市民協働課 ☎47-6108 FAX35-3939

News
4

青海地区「無料住民バス」 運行のお知らせ



詳細はこちら

「無料住民バス」は、交通空白が多い青海地区の生活のための移動手段の確保を目的に、法人・個人サポーターにご協力いただきながら、ボランティアドライバーが運行しています。

年間運行予定のパンフレットはバスの中で配布します。バス停のある施設などにも掲示していますので、確認のうえ利用してください。

運行期間 4月2日(木)~令和9年2月27日(土)
火・木・土曜日の午前中3便 ※祝日、お盆期間、期ごとの切り替え期間(半月程度)は運休

対象 どなたでも

料金 無料

運行車両

乗車定員8人の普通自動車
※両側スライドドア付乗用車



問合せ 青海ボランティア隊事務局 ☎090-9941-3191



(仮称)常滑市子ども計画策定 「とこなめ未来づくりワークショップ」の参加者を募集します



詳細はこちら

市では、子どもや若者が体も心も健康で幸せに過ごすことができるよう、市として取り組んでいくことをまとめた「(仮称)常滑市子ども計画」を策定します。計画策定の参考とするため、ワークショップを実施します。ワークショップに参加して、「子どもの権利」や「どんな常滑市にしたいか」をみんなで考えてみませんか？ぜひあなたの声を聞かせてください！

子ども・若者ととこなめ未来づくりワークショップ

日時 5月24日(日)13:10~15:30(予定)

場所 ちかつの窯(常滑市かじま台2丁目167)

内容 「子どもの権利」について考えながら、その権利を守るために「社会にやってほしいこと」や「自分たちにできること」を考えます。

対象 市内に在住・在学・在勤の中学生から29歳までの人

定員 20人程度(申込多数の場合は抽選)

料金 無料

申込方法 申込フォームから申込み

申込期限 5月11日(月)



問合せ 子育て支援課 ☎47-6150 FAX35-7879

災害時の避難所の開設基準をお知らせします



詳細はこちら

災害時、開設レベルに応じて順次開設します。

開設レベル	開設基準(目安)	施設名(★ペット受け入れ可能)
自主避難施設	警報・津波注意報のいずれかが発表され、または地震(震度4)が発生し、自主的な避難者が見込まれるとき	とこなめ市民交流センター
1	風水害の発生が予想され、自主的な避難者が見込まれるとき	★青海公民館
		★市体育館※
2	<ul style="list-style-type: none"> 風水害が発生し、または発生するおそれがあり、避難情報(高齢者等避難、避難指示、緊急安全確保)を発令したとき 市域で震度5弱以上を観測する地震が発生したとき 伊勢・三河湾に津波警報・大津波警報が発表されたとき 	★とこなめ市民交流センター
		常滑東小学校(体育館)
		★南陵公民館
		三和小学校(体育館)
		青海中学校(体育館)
		鬼崎南小学校(体育館)
その他	状況に応じて必要な施設を開設	丸山保育園
		西浦北小学校(体育館)
		小鈴谷小学校(体育館)
その他	状況に応じて必要な施設を開設	その他公共施設、民間の施設

※10月(延長になる場合もあります)まで、大規模改修工事のため使用できません。

期間中は、常滑中学校を代替施設として開設します。

問合せ 防災危機管理課 ☎47-6107 FAX35-4567



国保特定健診・後期高齢者健診を実施します



特定健診



後期高齢者健診

対象者には受診票を送付します。この健診は、糖尿病など気づかぬうちに進行する生活習慣病を早期に発見できる健診です。普段医療機関にかかっていない人は、年に1度は健診を受けてください。かかっている人も主治医の先生と相談して、できるだけ受診してください。

場所 ①市内23医療機関 ②半田市医師会健康管理センター
※知多半島りんくう病院健康管理センターでは受診できません。

期間 ①5月15日(金)～10月31日(土) ②下記表のとおり

月	半田市医師会健康管理センター				
5	29日(金)	—	—	—	—
6	5日(金)	10日(水)	18日(木)	23日(火)	—
7	2日(木)	10日(金)	14日(火)	22日(水)	—
8	3日(月)	15日(土)	21日(金)	25日(火)	—

月	半田市医師会健康管理センター				
9	4日(金)	7日(月)	16日(水)	28日(月)	—
10	5日(月)	10日(土)	16日(金)	21日(水)	29日(木)
11	5日(木)	9日(月)	17日(火)	27日(金)	—
12	3日(木)	9日(水)	12日(土)	16日(水)	22日(火)
1	8日(金)	14日(木)	16日(土)	18日(月)	26日(火)

対象 【国保特定】市国民健康保険加入者のうち、40～74歳の人
【後期】後期高齢者医療加入者

費用 無料

※申込期間や実施時間等は医療機関により異なります。詳細は、市ホームページを確認してください。

問合せ 健康推進課 ☎34-7000 FAX34-9470

春の一斉清掃

公共施設を美しく保つためにご協力ください。
日時 5月10日(日)7:00～15:00※小雨決行

集積場所は
次の2カ所です。

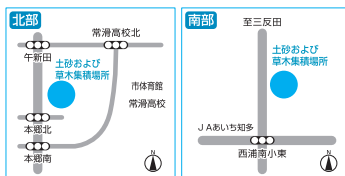

- ▽搬入時は、係員の指示に従ってください。
- ▽搬入できるものは、草・木・土砂です。それぞれ区別し、所定の位置に搬入してください。
- ヘドロ・土砂は土のう袋に入れてください。
- ▽草・木は余分な土を落としてから搬入してください。木は、長さ1m程度・太さを直径15cm未満にしてください。
- ▽雨天時の実施については、区長および町内長などに問い合わせてください。



詳細はこちら

問合せ 土木課 ☎47-6120 FAX35-5642

図書館の基本構想を策定しました

令和7年6月から令和8年3月まで8回に渡り開催した図書館基本構想策定委員会の意見を踏まえて、基本構想を策定しました。

基本理念

知をひらき 人を育み 地域をつなぐ図書館

基本方針

- ①「知りたい」が見つかる図書館
- ②「行きたい」場所となる図書館
- ③子供の「読みたい」を育てる図書館
- ④誰もが「使いたい」図書館
- ⑤「始めたい」が広がる図書館



詳細はこちら

問合せ 生涯学習スポーツ課 ☎44-4600 FAX43-8011

News
10

令和8年度まちづくり事業費補助金 3月審査会を開催しました



まちづくり事業費補助金活用事業はこのロゴが目印！



3月7日(土)に令和8年度まちづくり事業費補助金3月審査会を開催しました。審査の結果、申請のあった8団体の事業について補助金の交付が決定しました。

各事業の円滑な実施により、本市のまちづくりの推進が一層期待されます。ぜひお楽しみください。

No.	申請団体	事業名	事業内容
1	TOKONAマーケット	TOKONAマーケット事業	ママさん3人組による“人”と“もの”をつなぎ、地域活性化を図るおしゃれなマルシェを11月に小脇公園で開催します。
2	大野コミュニティ	まちづくり事業	秋に開催される古今散策を、大野新聞の発行や大野散策ガイドなどを開催します。
3	せんとれ～TOKONAME	とこ LOVE フェス	5月にポートレースとこなめの駐車場で、よさこい踊りや日本文化である和太鼓を中心に来場者が体験できるイベントを開催します。
4	ウェルネスとこなめ実行委員会	ウェルネスタウンとこなめ計画	「常滑市民大集合！常滑市民大運動会！」「鬼崎漁港で地引網」「田んぼで田植え&稲刈り体験”たんぼフェス”」の3事業を実施します。
5	やきもの散歩道魅力発見委員会	常滑の魅力発見スタンプラリー	園児や小学生を対象に、常滑に対する愛着と理解を育むことを目的としたスタンプラリー企画を開催します。
6	青年会議所 未来の宝創造委員会	地域子どもたちとコミュニケーション向上実施事業	市内中学生が主体となり、メンバーがサポートしながら企画・運営を行う文化祭を開催します。
7	国際交流音楽祭実行委員会	国際交流音楽祭 2026 in 尾張大野町	大野町の東龍寺を会場に、音楽を通じた国際交流イベントを5月に開催します。
8	ヌーヴェルヴァーグ	ヌーヴェルヴァーグ in イオンモール常滑	市内事業者が魅力的な空間・商品・サービスを提供するマルシェをイオンモール常滑で開催します。

問合せ 市民協働課 ☎47-6108 FAX35-3939

News
11

ゴールデンウィーク中の業務案内

施設など	29 祝	30 木	5/1 金	2 土	3 祝	4 祝	5 祝	6 休	7 木
市役所	×	○	○	×	×	×	×	×	○
公民館	○	○	○	○	○	○	○	○	×
図書館(青海本館、南陵分館、こども図書館)	○	○	○	○	○	○	○	○	×
子育て総合支援センター	×	○	○	×	×	×	×	×	○
温水プール	×	×	×	×	×	○	○	○	×
資源回収ステーション	×	×	○	○	○	○	○	×	×
知多南部広域環境センター(ゆめくりん)	○	○	○	▲	×	○	○	○	○
一般廃棄物最終処分場(要許可)	×	×	×	○	×	×	×	×	×
し尿汲み取り	×	○	○	○	×	×	×	×	○

※表中の○は営業日、▲は13:00まで対応しています。

※「もえるごみ」、「プラスチック製容器包装」、「もえないごみ・資源物」は、祝日も休まず収集します。

※し尿汲み取りは直接業者に申し込んでください。

三和・大野地区、西之口(1・4・7丁目)、北汐見坂…(有)マルハチ ☎42-2976

その他の地区…(株)テクア ☎35-3817



News
12

INAXライブミュージアム 「こどもの日」にシャボン玉を飛ばそう！

20th
ANNIVERSARY

INAXライブミュージアムは、10月にグランドオープン20周年を迎えます。20周年のテーマは「ライブ！ライブ！ライブ！ーこの博物館は生きているー」。五感を使って楽しみ、学び、遊ぶ、躍動感あふれるイベントを年間を通じて開催します。

5月5日(祝)は、子どもも大人も大集合！青い空の下、いっせいにシャボン玉を飛ばして遊ぼう！シャボン玉発生装置も登場、広場がシャボン玉だらけに！オリジナルのシャボン玉キットをカラフルなストローでつくるワークショップもあるよ。

◎シャボン玉キットをつくろう

カラフルなストローを使って、オリジナルのキットをつくろう！手づくりキットでシャボン玉を飛ばそう。

開催日時 5月5日(祝)13:00~14:00※小雨中止

場所 トイレの文化館 1階

料金 100円で2個

定員 30人(先着)

※未就学児は大人と一緒に制作



◎みんなでシャボン玉を飛ばそう！！

好きなシャボン玉キットを持ってきてね。
ミュージアムショップでも販売するよ。

開催日時 5月5日(祝)14:00~15:00

※小雨中止

場所 窯のある広場

料金 無料



詳細はこちら

問合せ INAXライブミュージアム ☎34-8282

News
13

自転車用ヘルメットの購入補助

自転車乗車中の事故時の負傷の軽減、安全運転意識の向上を図ることを目的に、自転車用ヘルメットの購入費用の一部を補助します。

対象(市内に住所を有する人)

・平成20年4月2日~令和2年4月1日に生まれた人

・昭和36年4月1日以前に生まれた人

※1人1個まで

補助額 購入価格の2分の1(上限2,000円)

ヘルメットの要件

・自転車乗車用で新品で購入したもの。

・次のマークがついた安全性の認証を受けたもの

SG・JCF・CE・GS・CPSC

・令和8年4月1日以降に購入したもの

申請期限 令和9年2月26日(金)

※市公式LINEから申請が可能です。



詳細はこちら

問合せ 市民協働課 ☎47-6108 FAX35-3939

News
14

日赤社資・社協会員・赤い羽根 共同募金に協力を

町内長が各世帯に伺います。

日本赤十字事業

地震や豪雨などの大規模自然災害に見舞われた被災地での救護活動や、救急法などの講習会を実施するなどの事業を展開しています。

金額 500円/世帯

社会福祉協議会の活動支援

高齢者や障がい者、生活困窮世帯に対して、安心して日常生活が快適に過ごせるよう支援を行っています。

金額 300円/世帯

赤い羽根共同募金

地域福祉の推進を図るため、社会福祉事業、更生保護事業その他社会福祉を目的とする事業を運営する人に配分します。

金額 200円以上/世帯

問合せ 市社会福祉協議会 ☎43-0660 FAX43-0838

vol.1

空港のヒト図鑑

～空港を支える“人と企業”～

中部国際空港株式会社



空港との「結びつき」を深めるため、空港を支える人と企業を紹介するニャン！

「皆さんに愛され、活用される空港へ。」

中部国際空港(株)は、空港の設置・管理を中心に旅客・貨物施設や商業施設の運営を行う会社です。社員全員が「いい空港とは何かを常に考えること」を最優先に、さまざまな部門がそれぞれの領域で目指すべきいい空港を追求し、チャレンジし続けます！

わが社のここがイチ押し！

中部国際空港(株)の大きな魅力は、「幅広い仕事に携わり、自分自身の成長につなげていけること」です。新しい路線誘致、商業施設の運営、空港の運用など、空港を支える多様な業務を一体的に運営し、それぞれの部門が日々密接に連携しながら空港の価値を高めています。空港は多くの人々の「旅の始まり」であり、「地域と世界をつなぐ場所」です。その重要な役割を担う組織として、中部国際空港(株)はこれからも地域と世界の架け橋となる空港づくりを進め、利用する全ての人に感動と笑顔を届け続けます。

Q. 現在、地域共生部で担当している主な業務内容を教えてください。

A. 主に常滑市をはじめとした各自治体との連携・社会見学の実施・セントレアキッズクラブ(子ども向け空港見学などの企画)の運営を行っています。

Q. 入社してから特に印象に残っている仕事やエピソードは？

A. セントレアキッズクラブでのイベントの実施です。お客様と直接関わることができる点が非常に嬉しく、調整には時間が必要で負担もありますが、「楽しかったです！」や「次のイベントも楽しみにしています！」の声を聞いたとき、やりがいを感じました。

Q. なぜ中部国際空港(株)で働きたいと思ったのですか？

A. 空港は地域と世界を結ぶインフラであり、日々の運用が地域の活力に直結します。その最前線で価値を生みたいと考えました。

Q. これから挑戦してみたい業務は？

A. これまで自治体との関係性の構築が主な業務でしたが、今後は構築した関係性の中で、空港から地域への誘客に貢献できる取組に挑戦したいです！

イチ押し社員紹介

地域共生部

水野 圭真
さん



皆さんへのメッセージ

空港は、ただ飛行機が離発着する場所ではありません。私たちは、非日常が始まる出発地であり、そして、地域の人々にとっては「少し気持ちを整えたいときにふらりと訪れたい場所」でありたいと思っています。

これからも空港に足を運んでくださった人が、“ここに来てよかった”と感じられるような空間づくりを続けていきたいと思っています。皆さんへの感謝とともに、中部国際空港(株)は未来へと進んでいきます！

私のおすすめ空港風景

私のおすすめは夕暮れ時のスカイデッキです。展望デッキから見る滑走路の向こうには、空の色がゆっくり変化しながら、そこに浮かぶ機体のシルエットが美しく重なります。飛行機好きにはたまらない瞬間です。ぜひ、夕方の空港で体験してみてください。

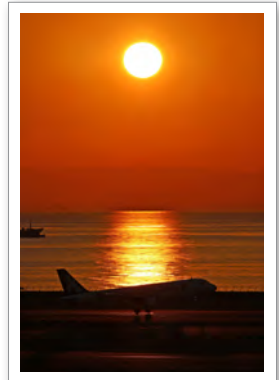

問合せ 観光コンベンション推進課 ☎47-6116 FAX34-9784





人権擁護委員の選任

4月1日付けで次の人が人権擁護委員に選任されました。

竹内龍夫さん(三和地区)

永田純子さん(小鈴谷地区)

※毎月10日(閉庁日は翌開庁日)に市役所で人権相談所を開設しています。人権問題で困っている人は気軽に相談してください(P31参照)。

問合せ 市民窓口課
☎47-6102
FAX34-5607

早期教育相談

県教育委員会では、乳幼児期から、令和9年度に新一年生になるお子さんとその保護者を対象とした早期教育相談を実施します。子育てで気になることやお子さんの就学についてなど、気軽に相談してください。

相談は予約制で、無料で行います。

日時 7月30日(木)・31日(金)
9:30~16:30

場所 半田市福祉文化会館

申込期限 6月11日(木)

問合せ 学校教育課
☎47-6129
FAX34-7745



小脇公園喫茶室
リニューアルオープン

内装やテラスが新しくなった喫茶室をぜひ利用してください。

【リニューアル記念イベント】
だんご・コロッケ販売(数量限定)
日時 5月4日(月)9:00~

里山散策路クイズラリー
日時 5月3日(日)~5日(火)
9:00~13:00

場所 管理棟事務室
料金 200円
※事前申込み不要
※完走者には特典があります。

問合せ 小脇公園
☎37-1531



「緑の募金」ご協力を
お願いします!

緑の募金の一部が市に交付され、地域の緑化に活用されます。

昨年度は「常滑市被爆樹木二世植樹式」に交付金を活用しました。また、小中学校の緑化活動費用にも活用しました。

市では、募金に協力していただける企業を募集しています。詳細は、都市計画課に問い合わせてください。

期間 ~5月31日(日)

募金箱設置場所

市役所、各公民館、とこなめ市民交流センター、大曾公園

問合せ 都市計画課
☎47-6122
FAX35-5642



墓石 	建替 	耐震
墓じまい 	文字彫刻 	リフォーム

柴田石材店 常滑市市場町 6丁目123
厚生労働省検定一級技能士の店 ☎(0569)35-3495

自宅 事業所
粗大ゴミ・不用品の回収処分

排水管には油汚れ、髪の毛などの細かいゴミがたくさん詰まってしまうと、ゴキブリや悪臭の発生原因になります
排水管 高圧洗浄

軽トラック 11,000円(税込)~
2tトラック 27,500円(税込)~

台所 洗面台・トイレ 浴室 排水設備

(有)マルハチ 常滑市指定業者 まずはお電話を!! ☎0569-42-2976
〒479-0001 常滑市矢田字扇田24-3 FAX:0569-43-1430 info@m-hachi.jp HP:http://m-hachi.jp/





軽自動車税・自動車税の
納期限は6月1日(月)

①軽自動車税(令和8年度)

納税通知書を5月上旬に送付しますので、納付してください。なお、継続検査窓口での納税証明書の提示が原則不要になったため、納税証明書は送付しません。



軽JNKS

②自動車税(令和8年度)

納税通知書を4月30日(木)に送付しますので、納付してください。転居などにより納税通知書が届かないときは、管轄の県税事務所に連絡してください。



自動車税種別割



地方税支払い

※4月1日時点の所有者に課税されます。パソコンやスマートフォンを利用した納付もできます。

問合せ ①税務課

☎47-6104

FAX35-6944

②知多県税事務所 課税第2課

☎89-8176



はちまるにいまる
8020達成者募集

8020は、80歳以上で20本以上の歯を保つことを目指す、歯と口の健康づくり運動です。

県歯科医師会、市歯科医師会と市から表彰します。(12月頃予定)

対象 市内に在住の昭和22年3月31日以前に生まれた人で、20本以上歯が残っている人
※過去に表彰を受けた人は除きます。

申込期限 5月31日(日)

申込方法 市内歯科医院へ申込み
※申請のために歯科健診(無料)を受ける必要がありますので、直接歯科医院へ問い合わせてください。

問合せ 健康推進課

☎34-7000

FAX34-9470

市表彰の候補者に内申します

SDGsに関する県単位以上およびその他これに準ずる賞を受賞された事業所などをお知らせください。自薦・他薦を問いません。

問合せ 秘書広報課

☎35-5111

FAX35-4329



民生委員児童委員から
のお知らせ

5月12日(火)~18(月)は「民生委員児童委員の活動強化週間」です。

民生委員児童委員96人は地域の皆さんの身近な相談相手として地域のつながりを大切に、地域福祉増進のため、関係機関、団体などと協力し、活動に取り組んでいます。主な活動は、次のとおりです。

- ①住民の生活の相談に応じ、助言援助を行うこと
 - ②高齢者の地域での孤立、孤独をなくすための見守り活動
 - ③子育ての悩み相談や助言など子育てしやすい環境を整えるための活動
 - ④その他地域家庭内の困りごと、心配ごとの相談助言
 - ⑤災害時に助けを必要とする人たちの避難支援や安否確認
- ※地域の民生委員児童委員などの詳細は市ホームページを確認してください。

問合せ 福祉課

☎34-7744

FAX34-7745

あなたの街の法律家

**相続・遺言・税金
給与・年金・労務**
のご相談

井上会計事務所
税理士・行政書士 井上富郎
社労士・行政書士 井上けんじ

多屋海岸通り 〒479-0846 常滑市末広町1丁目16番地
TEL(0569)34-5108 FAX(0569)34-7900

「プチ」リフォーム応援キャンペーン
ご成約プレゼント
あります!

パラケンジャー
あんなところ、こんなところ
住まいのお悩み
「パラケンジャー」が解決します

無料相談受付中。お気軽にお問い合わせください。
TEL. 0569-48-0423 <http://www.baraken.com>
FAX. 0569-48-0424

新築住宅・リフォーム・木造耐震補強

創業 **65年** **神原建築有限公司**
〒470-2204 愛知県知多郡阿久比町大字宮津字二子東 21





1歳にこにこday

1歳のお誕生日を支援室でお祝いしよう。対象者には、案内を送付します。

【5月】

支援室名	開催日
	対象
支援室センターあるこ (こども園あるこ)	13日(水)
	令和7年5月生
ひなたぼっこ (風の丘こども園)	20日(水)
	令和7年5月生
とことこルーム (小鈴谷保育園)	27日(水)
	令和7年5・6月生

【6月】

支援室名	開催日
	対象
支援センターあるこ (こども園あるこ)	3日(水)
	令和7年6月生
ひなたぼっこ (風の丘こども園)	10日(水)
	令和7年6月生
なみのね子育て 支援センター (波の音こども園)	17日(水)
	令和7年6月生

問合せ 子育て総合支援センター
☎43-4129



子育てのかけつけ 相談窓口を登録しよう！

子育てで困ったことがあったら「地域子育て相談機関」に相談してください。

子育てについて、身近な場所で気軽に相談できる窓口を開設しています。

子育てに関することで悩んだ時や、どこに相談すればいいか迷った時など、気軽に利用してください。

対象 妊産婦、こどもとその保護者
相談窓口

場所	電話
子育て総合支援センター	☎43-4129
支援センターあるこ (波の音こども園)	☎84-0226
ひなたぼっこ (風の丘こども園内)	☎35-2100
なみのね子育て支援センター (こども園あるこ)	☎89-2526
とことこルーム (小鈴谷保育園)	☎37-0164

利用方法

予約は不要です。気軽に各施設にお越しください。

問合せ 子育て支援課
☎47-6150
FAX35-7879



西知多道路の工事に伴う 交通規制のお知らせ

次のとおり通行止めを予定しています。ご迷惑をおかけしますが、ご協力をお願いします。

※天候・工事内容により変更する場合があります。詳細は、二次元コードを確認してください。

農免農道三崎西部線

期間 5月11日(月)～22日(金)のうち、5日間程度夜間通行止め

規制時間 22:00～翌朝6:00

県道板山金山線

期間 5月25日(月)～29日(金)のうち、3日間程度夜間通行止め

規制時間 22:00～翌朝6:00

国道247号(加家IC～横須賀IC)

期間 5月16日(土)夜間通行止め
(予備日:5月17日(日)、23日(土)、24日(日))

規制時間 23:00～翌朝5:00

※上記時間の前後に車線規制も行います(21:00～、～翌朝6:00)。

問合せ

県知多建設事務所
西知多道路出張所
☎0562-39-2101
FAX0562-33-2131



県道碧南半田常滑線

期間 5月28日(木)～30日(土)のうち、2日間程度夜間通行止め

規制時間 22:00～翌朝6:00

お私たちに
任せください！

小さな解体から 大きな解体まで

解体一筋

・雑木撤去 ・土木工事 ・建築工事

株式会社 山田屋

〒479-0054 常滑市字西梨木 8 番地 1
☎ 0120-778-142
TEL. 0569-34-8142

見積無料

知多半島で33年の信頼と実績

ご相談から
解体まで

不動産のお悩み

地域密着で丁寧に対応いたします。

売るのも
買うのも
借りるのも

知多不動産

まずはお気軽にお問い合わせ下さい！ ☎(0569)84-1333

〒479-0837 常滑市新開町2丁目105番地 FAX:(0569)84-1334
E-mail:tt@chita-es.com 営業時間/9:00～18:00 愛知県知事(4)第21621号

公式HPはこちら▼



問合せ

県道路公社西知多道路建設事務所
☎0562-22-2810
FAX0562-22-2577



国道247号(東海JCT)

5月に通行止めを予定しています。詳細は、二次元コードを確認してください。

問合せ

国土交通省愛知県道事務所
☎0800-888-2475



一般国道247号(西知多道路)工事ニュース

令和8年春号(県事業)

令和8年春号を発行しました。詳細は二次元コードから、「3.工事進捗情報」を確認してください。

問合せ

県知多建設事務所
西知多道路出張所
☎0562-39-2101
FAX0562-33-2131
県道路公社
西知多道路建設事務所
☎0562-22-2810
FAX0562-22-2577
土木課
☎47-6120
FAX35-5642



「未来絵の道」
クリーン作戦2026春

みんなで作ったモニュメント
一緒に製作した「なかま」とともに
「未来絵の道」をキレイにしましょう♪

日時 5月9日(土)
9:00~10:00
※雨天の場合は、中止となる
場合があります。

場所 ポートレースとこなめ新駐車場
(旧市役所駐車場)

※小学生以下は、できる限り親子での参加をお願いします。

問合せ とこなめ未来絵ネットワーク事務局
二宮☎35-6150
※草取りの道具などを持参



知多半島で縁むすび！
参加者を募集します！

知多半島で縁むすびプロジェクト実行委員会(知多半島5市5町)では、出会いの場やきっかけづくりの機会を創出するための交流イベントを開催します。

各イベントでは、知多半島の地域資源を生かした体験プログラム等を実施することで、知多半島の魅力にも触れていただける内容となっています。
ぜひ参加してください。

とまと記念館でランチをしながら
交流を深めよう！

日時 6月27日(土)
10:45~14:30



場所 とまと記念館
対象 25歳~39歳の独身者(知多半島在住、在勤、在学は問いません。)

定員 男女各20人(抽選)
料金 1,500円
申込期限 6月14日(日)

主催 知多半島で縁むすびプロジェクト実行委員会

問合せ 実行委員会
☎058-374-7005



献血のご協力(3月)
ありがとうございました

場所 3カ所
回数 4回
人数 143人

※イオンモール常滑では随時献血を実施しています。日程などの詳細は県赤十字血液センターのホームページで確認してください。



TEGA 株式会社 テクア

中間処理施設とこる~ぶ

ゆめくりん、資源回収ステーションに搬入出来なかった処理困難物は「とこる~ぶ」で有料回収できます。

受入れ時間 8:00~17:00 休業日 第2・4土曜日 日曜日



マスコット
キャラクター:
エコア

- ・宅内排水管洗浄清掃
 - ・浄化槽清掃保守点検
 - ・水回りトラブル
 - ・粗大ごみ回収
- 暮らしに関わるさまざまなことをトータルサポート!

TEL (0569) 35-3817
☎479-0824 常滑市白山町1丁目200番地

テクアHP

詳しくはこちら



リクルート

従業員募集中





児童館へ行こう！

どなたでも利用できますので、ぜひきてください。

児童センター・児童館	場所
三和児童館 ☎43-5537	久米
西之口児童館 ☎43-5721	西之口
めいわ児童館 ☎070-3203-9943	明和町
常滑児童センター ☎35-3666	瀬木町
西浦南児童館 ☎34-6940	古場町



特殊詐欺に注意

全国で特殊詐欺(オレオレ詐欺・SNS型詐欺等)被害が年々増加しています。県内の昨年の被害件数は1,964件、被害額は約93億円となっています。

「自分は大丈夫」という思い込みが、最も危険です！

【詐欺の主な手口】

○オレオレ詐欺

息子や孫、警察官に成りすまして電話をかけてきます。「仕事で失敗してお金が必要」「あなたの口座が犯罪に使われている」など、不安を煽り、お金や個人情報をだまし取ろうとする手口が増えています。

○SNS型投資・ロマンス詐欺

有名人の写真や動画を悪用し、「必ず儲かる投資」の広告をクリックさせたり、SNS で連絡が来ます。

偽物の投資アプリを入れさせられ、画面上では利益が出ているように見せ、出金しようとする「手数料が必要」などと言われ、数百万円単位の送金をさせた後、突然連絡が途絶えます。

【今日からできる詐欺対策】

○固定電話の対策

①留守電設定にする

犯人は声を録音されることを嫌うため、直接話さずに撃退できます。相手を確認してからかけ直す習慣をつけることが効果的です。

②国際電話を休止する

最近、国際電話を悪用した詐欺が増加しています。国際電話を使わない場合は、着信を休止しましょう(無償)。

○スマートフォンの対策

固定電話だけでなく、携帯電話に特殊詐欺の犯人から架電されるケー

スも増加しています。

犯人からの電話を受けないためには、犯人が使う電話番号をブロックする対策が有効です。

これらを対策する機能が搭載された、警察庁推奨アプリ「詐欺バスター」・「詐欺対策byNTTタウンページ」がリリースされました。

ぜひ活用し、詐欺被害に遭わないようにしましょう。

問合せ 市民協働課

☎47-6108

FAX35-3939



特殊詐欺対策装置などの購入費用を補助します

電話機に接続または内蔵されている特殊詐欺対策装置などの購入に要する費用の一部を補助します。

対象 市内に住所を有する市税などの滞納のない人

※1世帯1台まで

補助額 購入価格の2分の1
(上限5,000円)

対象となる装置

令和8年4月1日以降に市内の販売店で購入したもので、以下に該当するもの。

・固定電話機に付ける自動応答録音装置または自動着信拒否装置

・自動応答録音装置または自動着信拒否装置の機能を内蔵する固定電話機

申請期限 令和9年3月31日(水)

快適なお住まいのために、気になるところはございませんか？

小さなことからお気軽に！

まずはご相談ください！

ご相談、お見積りは無料です。

●弊社は建築工事業、木材販売業です。

- ・新築工事・増改築工事・リフォーム工事
- ・修繕工事・解体工事・外壁工事
- ・外構工事・木材販売
- ・高齢者対応住宅改修工事(介護保険対応します)

木のぬくもりをお届けして77年

株式会社 マルタケ

TEL 0569-42-0083

〒479-0863 常滑市西之口7-36



ホームページ

ひとりで悩む前に… 私どもへ相談してみてください。

解決への道しるべがきっと見つかるはず！

相続・遺言

・相続の手続き
・遺言書の書き方など

交通事故

・相手との交渉
・損害賠償の不服など

刑事事件

・犯罪の容疑
・被害者との示談など

離婚

・子どもの親権
・慰謝料の請求など

不動産トラブル

・立ち退きや明け渡し
・欠陥住宅が発覚など

その他の問題

・過払金請求
・借金問題や破産など

やまざき ほうりつ じむしょ

弁護士 法人 山崎法律事務所

☎ 0569-47-7005

常滑市新開町4丁目3番地 第2ニシビル2F

https://www.yamazaki-law.net ☎0569-47-7006

常滑事務所

受付時間

平日 9:00~17:30

山崎法律事務所 検索



問合せ 市民協働課
☎47-6108
FAX35-3939

消費生活だより

「ネット通販の配達トラブル」

年々増加するネット通販に伴い、配達に関するトラブルも増加傾向にあります。

【事例1－代引き配達】

家族の名前で代引き配達の荷物が届いたが留守だったので、代金を立て替えて荷物を受け取った。帰宅した家族に荷物を渡すと、そのような品物は頼んでいないと言われた。

●アドバイス

一度荷物を受け取って代金を支払ってしまうと、宅配業者に荷物を戻すことも返金を求めることもできなくなります。

もし、受け取り本人の不在時に代引き配達があったときは、「本人不在なので、確認してから連絡します。受け取りを保留にさせてください。」と言って、荷物を一度持ち帰ってもらい、家族に確認しましょう。家族間で情報を共有することも大切です。

また、代引き詐欺も増えているため、支払い方法が代引きのみの通販は注意が必要です。

【事例2－置き配サービス】

玄関にネット通販で注文したと思われる荷物が置かれているが、住所・宛名が全く違う。

●アドバイス

置き配サービスは、あらかじめ指定した場所に配達してもらう、非対面で荷物を受け取れるサービスです。

配達業者の再配達を軽減する目的で増えており、玄関先や宅配ボックスを指定することが多いようです。

宅配業者が分かる場合は、伝票に記載されている宅配業者の電話番号に連絡して、引き取りをお願いしましょう。宅配業者が不明な場合は、消費生活センターに相談してください。

どちらの場合も、勝手に荷物を開封しないようにしましょう。

問合せ 市消費生活センター
☎47-6139

特別支援学校体験入学

【知的な発達に遅れのあるお子さん】

半田特別支援学校小学部

日程 6月4日(木)、6月5日(金)

※新就学児の保護者対象

問合せ 半田特別支援学校

☎27-7061

大府もちのき特別支援学校小学部

日程 7月22日(水)

問合せ 大府もちのき特別支援学校

☎0562-46-3011

【手足の不自由なお子さん】

ひいらぎ特別支援学校小学部

日程 7月7日(火)、10月8日(木)

※中学部・高等部は随時実施

問合せ ひいらぎ特別支援学校

☎26-7131

【病気で療養しているお子さん】

大府特別支援学校

日程 7月22日(水)

問合せ 大府特別支援学校

☎0562-48-5311

【目が不自由なお子さん】

名古屋盲学校

日程 随時実施

問合せ 名古屋盲学校

☎052-711-0009

※申込み・問い合わせは、直接体験入学先の学校へお願いします。

※体験入学以外にも、随時相談を行っていますので、気軽に連絡してください。



くらしのリーザ

介護リフォーム

バリアフリー・手すり等
庭木の伐採・人工芝
塗装・解体工事

Tel. **0569-35-3858**

旧家具乃義納屋



リンクス司法書士事務所

法テラス相談登録司法書士・簡裁訴訟代理認定司法書士
常滑市古社3番3 カネヒビル2C 司法書士 中野 順之

- 相続、遺言に関するご相談
- 各種不動産登記 ……亡くなられた方の不動産の名義変更、新築建物の登記、売買、贈与、担保の抹消など
- 設立をはじめとする会社や各種法人に関する登記
- 悪質商法などの消費者トラブルに関するご相談
- 消費者金融をはじめとする債務の整理・訴訟

まずは、お気軽にご相談ください。
TEL(0569)34-6860
(土、日、平日夜間も極力応対いたします)







認知症カフェ

認知症カフェ	問合せ
カフェ常滑屋※ 5月19日(火) 14:00~15:30 常滑屋	常滑屋 ☎・FAX 35-0470
オニカフェ 5月27日(水) 13:30~15:00 とこなめ 市民交流センター	北部高齢者相談 支援センター ☎43-0662 FAX43-0839
とこカフェ※ 5月12日(火) 10:30~12:00 イオンモール常滑 スターバックスコーヒー	中部高齢者相談 支援センター ☎84-0270 FAX84-0271
なんカフェ※ 5月5日(火) 10:30~12:00 知多学園法人本部	南部高齢者相談 支援センター ☎34-7128 FAX34-7070

※飲み物代が必要です。



チームオレンジとことこ

認知症があっても地域を支える一員として社会と関わり活躍していける地域づくりを手伝うチームです。気軽に参加してください。

チームオレンジ とことこ	問合せ
おいでや※有料 毎週金曜日 10:00~15:00 NPO法人あかり 事務所	NPO法人あかり ☎35-4189 FAX35-6862
まちかどサロン大野 毎週火曜日 10:00~15:00 大野南集会所	北部高齢者相談 支援センター ☎43-0662 FAX43-0839
まちかどサロン小脇 毎週水曜日 10:00~15:00 小脇公園 研修室	



普通救命講習(成人)

日時 5月19日(火)18:00~21:00
 場所 消防本部 講堂
 対象 市内に在住・在勤・在学の中学生以上
 料金 無料
 問合せ 消防本部消防課
 ☎35-7100
 FAX34-8777



文化ふれあい 体験広場

日時 5月23日(土)13:30~
 場所 市民文化会館 展示室
 内容 ①お茶とお花の体験
お茶とお菓子を楽しみ、花であそびましょう。
②「さをり織り」体験
体験織りを楽しみましょう。
講師 ①文化協会茶華道部
②大岩さん(生活文化部)
料金 ①300円(材料費)②無料
問合せ 市文化協会☎35-2920
(火・水・金 10:00~16:00)



快眠講座

～眠りの不安を解消する
生活習慣とセルフケア～
 日時 ①6月3日②17日
10:00~11:30
(水曜日・全2回)
 場所 中央公民館 学習室2
 対象 市内に在住または活動している55歳以上
 内容 寝つきが悪い、夜中に目が覚めるなど眠りに不安を抱えている人へ、眠れるカラダづくりの基礎知識を学ぶ講座です。
①食事編 ②運動編
 講師 ①種村見名子さん

**専門のプロに
お任せください!!**

不動産の
売却相談・査定 0円

☑ **空き家買取**
☑ **不動産相続**

売却 相続税 生前贈与

無料相談

CKS 株式会社 中部管理サービス
TEL.0569-34-8141 常滑市新開町3丁目30番地 村上ビル3階

たけだ内科クリニック

内科・消化器内科・生活習慣病
4月より胃カメラ・大腸カメラの検査枠を拡大
よりご予約いただきやすくなります

常滑市北条 3-84 常滑駅から徒歩1分
TEL:0569-84-8683

診療時間	月	火	水	木	金	土	日
9:00~12:00	●	●	●	●	●	●	-
13:30~15:30	▲	▲	▲	-	▲	▲	-
16:00~19:00	●	●	●	-	●	-	-

● 外来 ▲ 検査



(一社 日本快眠協会・認定講師)
 ②鈴木真子さん
 (一社 日本快眠協会・認定講師)
定員 20人(抽選)
 ※落選者のみ5月28日(木)
 までに電話連絡

料金 300円/回(当日集金)
申込期限 5月27日(水)12:00
問合せ 生涯学習スポーツ課
 ☎44-4600
 FAX43-8011

※②は動きやすい服装、タオル持参



**初めてでも安心
 ソフトピラティス!**

～夏に負けないカラダづくり
 はじめませんか?～

日時 6月11日・25日
 10:00～11:30(木曜日・全2回)
場所 青海公民館 講義室
対象 市内に在住または活動している
 55歳以上
内容 深い呼吸でインナーマッスル
 にアプローチし心地良く体を
 整えます。体の硬い方や初め
 ても出来る、姿勢改善、
 骨盤底筋のトレーニングを
 学びリフレッシュしましょう!
講師 久松直子さん
 (ピラティスインストラクター)
定員 20人(抽選)
 ※落選者のみ5月28日(木)
 までに電話連絡

料金 300円/回(当日集金)
申込期限 5月27日(水)12:00
問合せ 生涯学習スポーツ課
 ☎44-4600
 FAX43-8011
 ※ヨガマット(バスタオル可)を持参

成年後見サポーター研修講座

成年後見制度の普及、啓発のた
 めの講座を開催します。

日時 6月19日～7月24日
 (金曜日・全6回)
 13:30～16:00
場所 メモリー とんがったスタイル
 文化センター 視聴覚室(東
 浦町)※7月17日は緒川コミュ
 ニティセンター 講義室
内容 ・高齢者・障害者の権利侵害
 の状況
 ・成年後見概論
 ・法定後見の申し立て手続き
 ・財産管理と身上監護
 ・後見人の実務
講師 弁護士、司法書士など
定員 30人(先着)
料金 1,000円(資料代含む)
申込開始 5月7日(木)
問合せ 知多地域権利擁護支援
 センター
 ☎0562-39-3770
 FAX0562-39-3774



**包丁とぎ講座
 ～自分でできるコツ～**

日時 6月20日(土)
 ①10:00～11:30
 ②13:30～15:00
場所 中央公民館 料理室
対象 18歳以上
内容 砥石を使ってご自身の包丁を
 研いでみましょう。研ぎ方の
 コツ伝授します。
講師 小泉篤子さん(包丁とぎ隊)
定員 各10人
料金 500円
申込開始 5月12日(火)9:00～
問合せ 市民文化会館
 ☎35-3111
 ※包丁(家庭用三徳包丁)
 1本、タオル、エプロンを持参

**ひとり親家庭等就業支援
 講習会**

パソコン講習初級
日時 7月4日～10月17日
 (土曜日・全15回)
 10:00～15:40
 ※8月15日は除く
場所 ヒューマンアカデミー花車ビル
定員 20人
料金 3,630円
 ※託児あり(無料・抽選)

BAKER'S WORKS
 オススメ
カフェメニュー
 Welcome
 手作りパンのお店
スタッフ募集中!!
 ・選べるパンのモーニングセット
 ・常滑牛乳仕込み
 アイスカフェ・オレ
 アイスロイヤルミルクティー など
 常滑市宇古道18-2 **TEL 0569-35-6851**
 通常営業時間/8:00～17:00 休業日/日・月(祝日営業)
 bakersworks.tokoname インスタはじめました。当店唯一の公式な情報です。

≡ ウェルビーイングクラブ ≡
**GREENLIFE
 FITNESS**
 最短30分! AIで無駄のないトレーニング
 多彩なメニューであなたのお悩みを解消
 AI搭載トレーニング・ホットヨガ・セルフエステ・カフェ併設
 24h
 365日
 ご入会は
 こちらから
 〒479-0831
 愛知県常滑市錦町4丁目548番地
**知多半島を、体も心も
 ウェルネスあふれる「まち」へ。TEL 0569-34-6667**



調剤薬局事務 I コース

日時 7月11日～9月5日
(土曜日・全7回)
10:30～16:10
※8月1日、15日は除く

場所 ヒューマンアカデミー花車ビル
定員 20人
料金 1,760円

介護職員初任者研修 I コース

日時 7月7日～11月17日
(火曜日・全16回)
9:30～17:30
※7月21日、8月11日、
9月22日、11月3日を除く

場所 未来ケアカレッジ名古屋駅前校
定員 20人
料金 6,600円

【共通】

対象 県内に在住の母子家庭の母、
父子家庭の父および寡婦の人
で、就業への意欲があり全日程
出席できる人

募集期間 5月7日(木)～28日(木)
申込方法 子育て支援課に受講申
込書を提出

問合せ 子育て支援課
☎47-6150
FAX35-7879

小脇フレイル予防健康室

月に1回、フレイルチェックや相談
ができる場所を作りました。自分の
体を知ることが、病気の予防や健康
維持につながります。ぜひ利用して
ください。

日時 5月8日(金)、6月12日(金)、
7月10日(金)10:00～11:30

場所 小脇公園 喫茶ルーム
内容 ①握力などのフレイルチェック
②フレイル予防相談及び血圧測定
対象 市内在住の65歳以上
料金 無料
申込 不要

問合せ とこなめ南部高齢者相談
支援センター
☎34-7128

※スマイルポイントカードを持参



春季市民テニス大会

日時 5月24日(日)8:45受付
場所 大曾公園 常滑庭球場
内容 男女別ダブルス
①一般の部②初心・初級の部
対象 二次元コードから要項を参照
料金 一般3,000円、部員2,000円、
高校生以下1,000円
(当日集金)

申込方法 市体育館に申込書を提出
申込期限 5月10日(日)17:00まで
問合せ 青山☎090-8321-8011
※ハードコート用の靴を持参

公民館利用者懇談会

日時 青海公民館
5月29日(金)19:00～
南陵公民館
6月6日(土)13:30～

場所 各公民館
対象 各公民館登録利用団体の代表者
問合せ 各公民館
生涯学習スポーツ課
☎44-4600

※中央公民館は、文化会館、中央公
民館の今後の方針を検討中です。
方針が決まり次第お知らせします。



大曾公園

じゃがいも掘り体験
日時 6月6日(土)9:30～
※予備日6月13日(土)

対象 中学生以下(保護者同伴)
定員 20組(先着)
料金 500円(じゃがいものお土産付)
申込開始 5月6日(水)8:30～
申込方法 電話または窓口
問合せ 大曾公園
☎35-2797
FAX35-2797
※軍手・ビニール袋を持参、運動靴
または長靴で参加してください。

はちみつ搾り体験

日時 6月7日(日)※雨天決行
①9:30～②13:30～
対象 中学生以下(保護者同伴)
定員 各20組(先着)
料金 600円
申込開始 5月7日(木)8:30～
申込方法 電話または窓口
問合せ 大曾公園
☎35-2797
FAX35-2797



楽しく学ぶ古典

「小泉八雲を魅了した
古典作品を楽しもう！」
日時 5月30日・6月13日
(土曜日・全2回)
10:00～11:30
場所 中央公民館 学習室2
対象 市内に在勤または活動して
いる18歳以上の人
内容 朝ドラ「ばけげ」に登場する
ラフカディオ・ハーン(小泉
八雲)は、日本人と日本文化
を心から愛した人です。関連
する古典を読み、彼を魅了し
た物が何かを一緒に学びま
しょう。
講師 近藤早苗さん
(大人のための国語塾桜 主宰)
定員 20人(抽選)
※落選者のみ5月22日(金)
までに電話連絡



料金 300円/回(当日集金)
 申込期限 5月21日(木)12:00
 問合せ 生涯学習スポーツ課
 ☎44-4600
 ※筆記用具を持参

青海公民館

【青海ギャラリー】

第33回 青墨会展
 日時 6月10日(水)~23日(火)
 9:00~21:30
 (最終日は~15:00)
 問合せ 青海公民館



市民文化会館

【ホール】

邦楽のつどい
 日時 5月24日(日)
 12:30~(12:00開場)
 料金 無料
 問合せ 常滑市文化協会
 ☎35-2920
 (火・水・金曜 10:00~16:00)

【ホール、展示室、あなたのギャラリー】

第69回 常滑市美術展
 日時 5月15日(金)~17日(日)
 9:00~17:00
 (最終日は~15:00)
 料金 無料
 問合せ 生涯学習スポーツ課
 ☎44-4600

TOKONAMEギャラリー
 (陶磁器会館内)

☎34-8888 FAX34-8880

一ツ松綾乃 陶展
 日時 5月1日(金)~11日(月)
 9:00~16:00
 料金 無料



一青陶園 展
 日時 5月15日(金)~25日(月)
 9:00~16:00
 料金 無料
 一輪挿しクレイの花 二人展
 鈴木俊彦・竹内弘美
 日時 5月29日(金)~6月8日(月)
 9:00~16:00
 料金 無料



市ホームページ
 広告募集中!!



詳しくはこちらから



問合せ
 秘書広報課
 ☎47-6109
 FAX35-4329



Aichi Sky Expo
 イベント情報

3日(祝)	【コンサート】 ASIAN HIPHOP CONNECTION
5日(祝)	【コンサート】 CNBLUE
9日(土)~ 10日(日)	ポケモンカードゲー ム チャンピオンズ リーグ2026 愛知 May
9日(土)~ 10日(日)	2026 AICHI DRIFT
16日(土)~ 17日(日)	オートメッセ in 愛 知2026
16日(土)~ 17日(日)	【コンサート】 timelesz
21日(木)~ 22日(金)	エクステリア & ガー デンフェア名古屋 2026
23日(土)	【コンサート】 FANTASTICS
29日(金)~ 30日(土)	【コンサート】 WEST.
6月3日(水) ~5日(金)	AXIA EXPO 2026
6月11日(木) ~13日(土)	ROBOT TECHNOLOGY JAPAN 2026

(4月7日時点)



第3期 健康日本21 とこなめ計画

●たばこによる健康への影響について

たばこの煙には喫煙者が吸う「主流煙」、喫煙者が吐き出した「呼出煙」、タバコから立ち上る「副流煙」があり、煙に含まれる発がん性物質などの有害成分は、主流煙より副流煙に多く含まれるものがあります。煙は70種類以上の発がん性物質を含み、たばこのにおいを嗅いだだけでも健康被害を受けることがあります。

●加熱式たばこについて

若い喫煙者に使用している人が多い加熱式たばこの煙にもニコチンや発がん性物質などの有害物質が含まれています。販売されてから間がなく、長期的な影響は不明ですが、健康への影響は否定できません。加熱式たばこを使用している人も要件を満たせば保険診療で禁煙治療を受けることができます。

●5月31日は「世界禁煙デー」です

世界保健機構（WHO）は喫煙しないことが一般的な社会習慣となることを目指し、5月31日を「世界禁煙デー」と定めました。また、厚生労働省は世界禁煙デーから始まる1週間を「禁煙週間」と決めました。

●禁煙キャンペーン

市では禁煙週間の周知として、5月7日（木）から6月5日（金）まで市役所、りんくう病院、保健センターにのぼり旗を設置します。6月2日（火）は簡単に肺機能や肺年齢を測定できる健康測定（ハイチエッカー）を実施します。

6月2日（火）	
9:30～ 11:00	りんくう病院正面入口
13:30～ 15:00	市役所2階入口

※予約は不要です。

問合せ 健康推進課
☎34-7000 FAX34-9470



地方独立行政法人
知多半島総合医療機構

知多半島りんくう病院
知多半島総合医療センター

市民公開講座『はじめての妊活・不妊治療 知っておきたい体の仕組みと治療について』

妊活を始めるにあたって知っておきたい体の仕組みから不妊治療の具体的な内容を分かりやすく解説します。

日時 6月27日（土）14:00～16:00

場所 知多半島りんくう病院 とこなめホール

内容 ①不妊治療、何からは始める？
～体外受精の基本と身体への影響～
②のぞいてみよう！体外受精の舞台裏
尊い命を導く胚培養士の仕事
③妊娠から、出産、そして子育てへ

講師 ①笠原幸代さん（知多半島りんくう病院 婦人科医師）
②當仲正丈さん（知多半島りんくう病院 胚培養士）
③杉藤真由美さん（常滑市保健センター 保健師）

対象 不妊治療を検討している人、治療中の人、将来のために情報収集したい人、知多半島での子育てを考えている人など

定員 50人（先着）

申込方法 申込フォームまたは
電話で申込み



詳細はこちら



申込フォーム

申込期間 5月1日（金）～6月19日（金）

問合せ 知多半島総合医療機構 経営企画課 ☎89-0515

訪問看護ステーションきずな 移転しました

4月から、訪問看護ステーションきずなの事務所が知多半島りんくう病院内に移転しました。

新たな拠点から、これまで以上に地域の皆さんのお役に立てるよう努めてまいります。

新所在地 常滑市飛香台3丁目3番地の3（知多半島りんくう病院内）
※入口は病院建物の西側にあります。
※電話・FAX番号に変更はありません。



問合せ 訪問看護ステーションきずな ☎34-6700 FAX34-6711



予防接種のお知らせ【定期予防接種の注意事項】



詳細はこちら

すべての乳幼児定期予防接種は、市内の指定医療機関での個別接種(要予約)です。市が配付する説明書を読み、予防接種の効果と副反応についてご理解のうえ受けてください。当日は、お子さんの健康状態がよくわかる保護者が付き添ってください。

予診票は、母子健康手帳の交付時に保健センターで配布します。小学生で受ける予防接種は、市内の学校から4月に予診票を配布しました。予診票が手元にない場合は、母子健康手帳を持参して保健センターに来所してください。

【接種日当日の持ち物】:母子健康手帳・予診票

問合せ 健康推進課 ☎34-7000 FAX34-9470

母子保健

■乳幼児健診 3~4カ月児、1歳6カ月児、3歳児、5歳児

■歯科健診 2歳児、2歳6カ月児

※各健診対象の人には、案内を送付します。

■教室・相談 パパママセミナー、マタニティ・おっぱい相談、離乳食講習会、乳幼児なんでも相談(要予約、先着)

※希望者は事前に問い合わせてください。

問合せ 健康推進課

☎34-7000 FAX34-9470



詳細はこちら

子育て相談

相談名	予約	日時	場所	問合せ
こどもの健康	—	月~金曜日 9:00~16:00(電話相談)		健康推進課 ☎34-7000
子育て一般	要	月~金曜日 9:00~17:00	子育て支援課	家庭児童相談室 ☎47-6156
母子父子	要	月~金曜日 10:00~16:00	子育て支援課	子育て支援課 ☎47-6150
Eメール子育て	—	随時(メール相談) kosodate@city.tokoname.lg.jp		子育て総合支援センター ☎43-4129

診療時間 9:00~12:00

休日のお医者さん



詳細はこちら

受診は急病者に限ります。診療科目によっては、診察できない場合や他の医療機関を紹介する場合があります。受診前に体温を測定し、発熱または風邪症状のある場合は必ず電話をしてください。

当番日	当番医	診療科目	電話
3日(祝)	伊藤医院(新田町)	内科	☎42-0332
4日(祝)	伊藤クリニック(市場町)	内科、小児科	☎35-2133
5日(祝)	いのう皮フ科形成外科(錦町)	皮膚科、アレルギー科	☎89-2215
6日(休)	内田眼科(飛香台)	眼科	☎36-1400
10日(日)	きほくクリニック(西之口)	内科	☎43-3737
17日(日)	こいえ内科(塩田町)	内科、小児科	☎34-8470
24日(日)	整形外科いしいクリニック(西之口)	整形外科	☎43-1033
31日(日)	杉江医院(本町)	内科	☎36-3003

【時間外に急病でお困りの場合は次の窓口を利用してください】

県救急医療情報センター

☎28-1133

あいち救急医療ガイド

24時間365日

利用できます。



ドライバー募集中!



RYOMOTO



両元産業株式会社
両元運送株式会社

https://www.ryomoto.jp/

本社 〒479-0021 愛知県常滑市大曾町5丁目13番地
TEL:0569-35-6400 FAX:0569-34-5950
関東支店 〒360-0023 埼玉県熊谷市佐谷田1408
TEL:048-501-5514 FAX:048-501-7227
関西支店 〒651-2228 兵庫県神戸市西区見津が丘6丁目1-14
TEL:078-995-2247 FAX:078-995-2248
九州営業所 〒841-0048 佐賀県鳥栖市藤木町1番地8
TEL:0942-82-5618 FAX:0942-82-5619
広島営業所 〒739-0152 広島県東広島市八本松町吉川1657番地1
TEL:082-420-9551 FAX:082-420-9552

印刷

看板

カーラッピング

Web

誠進社

seishinsha

☎0569-35-2025

E-mail: prs@seishinsha.co.jp

本社・工場 〒479-0829 常滑市本町1丁目35番地

知多営業所 〒478-0055 知多市にしの台4丁目17番地18 2F C

常滑エリア限定 掲載店募集!

集合ポスティングチラシ

常滑にお住まいの方に向けて PRしませんか?

知多エリア限定 掲載店募集!

折込&ポスティング集合チラシ

知多にお住まいの方に向けて PRしませんか?





3月7日(土)

イオンモール常滑

防災講演会

気象予報士の蓬莱大介さんをお迎えし、防災講演会を開催しました。小学生から大人まで、幅広い年代の人が参加し、地震災害について、自助・共助の重要性や、天気予報で使われる言葉が示す気象状況について、クイズや実例を交えて分かりやすく説明していただきました。

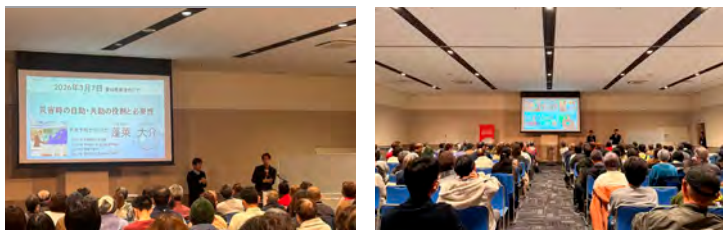

3月8日(日)

消防本部

消防演習

出初式などに替わる行事として、訓練成果の披露と士気の高揚を目的に、消防本部と消防団が訓練や一斉放水のほか、庁舎見学や車両展示を行いました。たくさんの市民が来場し、消防を身近に感じる機会となりました。今後も消防力の向上に努めていきます。

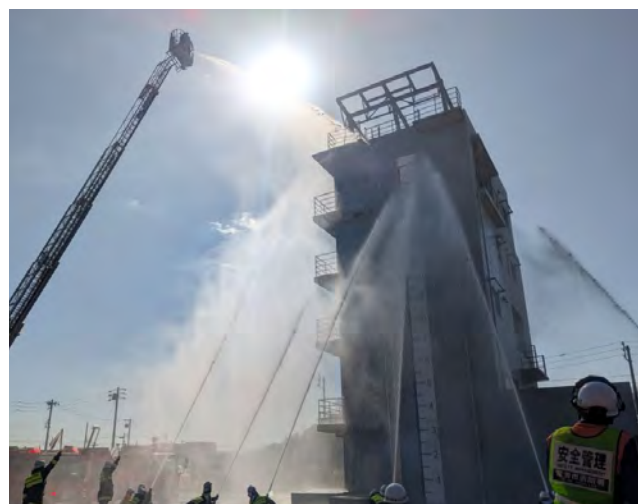

3月14日(土)~19日(木)

市役所

人権を理解する作品コンクール 作品展



人権尊重の重要性、必要性についての理解を深める事などを目的として実施した、第53回人権を理解する作品コンクールの入賞作品を展示しました。

3月27日(金)

とこなめ陶の森

陶芸研究所 第42期研修生修了式



令和6年4月に入所し、2年間の研修を修了した4名に市長から修了証書が手渡されました。
研修生のみなさん、おめでとうございます！



3月28日(土)

市内

一般国道 247 号 常滑美浜バイパス開通式典



常滑市と美浜町を結ぶ、「一般国道247号 常滑美浜バイパス」の開通式典が行われました。地域を南北に結び、観光資源へのアクセスルートであるとともに、防災上も重要な路線になります。

4月4日(土)

とこなめ陶の森

陶芸研究所 第44期研修生入所式



5人の研修生の入所式と、研修生を指導する講師の委託式がありました。5人はこれから2年間の研修を受け、焼きもの作りのプロを目指します。

第16回日本バツハコンクール全国大会



全国大会に出場した、河端ひなたさん、鈴木菜結さんが結果報告のため市長を表敬訪問しました。

河端さんは銀賞、鈴木さんは銅賞を獲得しました。「大きなトロフィーを貰えてとても嬉しかったです。」と感想を語りました。

かわばた
右 河端ひなたさん
すずき なほ
左 鈴木菜結さん

第49回全国高等学校ハンドボール選抜大会



西村桂澄さんが「愛知県高等学校新人体育大会ハンドボール競技」において3位になり、「第49回全国高等学校ハンドボール選抜大会」に出場します。「今まで支えてくれた人たちの思いを背負って頑張ります。」と目標を語ってくれました。

にしむら けいと
西村桂澄さん

第37回都道府県対抗 全日本中学生ソフトテニス大会



愛知県選抜で優勝し、「第37回都道府県 対抗 全日本中学生ソフトテニス大会」に出場することになりました。

倉田さんは、「全国大会で個人、団体共に優勝を目指し全力で闘います。」と目標を語ってくれました。

くらたしゆんき
倉田峻輝さん

ご寄附ありがとうございました



大谷丑寅会様から小鈴谷小学校に対する寄附として現金2万円、常滑牛乳(資)様から三和小学校に対する寄附としてスピーカー3台(6万円相当)をいただきました。



みんなも
一緒に投稿
するニャン!



招き猫通りと見守り猫
「とこにゃん」
～常滑系招き猫生産
日本一!
常滑のシンボル～

『名』鉄常滑駅から「やきもの散歩道」のスタート地点である「陶磁器会館」に向かう道路沿いのコンクリート壁には、常滑ゆかりの陶芸家や職人39人によって作られた39体の「御利益陶製招き猫」が飾られており「招き猫通り」の名で親しまれています。

そして圧巻は、幅6.3m、高さ3.8mの巨大な見守り猫「とこにゃん」。「招き猫通り」の壁の上から、常滑系招き猫(二頭身のふっくらとした体、大きく垂れた目)の顔をひょっこりとのぞかせ街を見おろしています。「とこにゃん」は、名鉄常滑駅のホームや電車の中からも見ることができますので探してみてくださいね。

【注意】とこにゃん付近は、自動車の通行がありますので、通行および写真撮影などの際は十分注意してください。

問合せ とこなめ観光案内所
☎34-8888 FAX34-8880

とこなめ観光協会公式Instagram



@tokonamekanko

(一社)とこなめ観光協会Instagramアカウントでは常滑市の魅力を発信しています!



20th Asian Games
Aichi-Nagoya 2026

愛知・名古屋2026
アジア競技大会が
開催されます!

大会マスコット
ホノホン

9月19日(土)から、愛知・名古屋2026アジア競技大会が開催されます。

アジア競技大会は4年に1度開催されるアジア最大のスポーツの祭典で、アジアの45の国と地域が参加します。常滑市も会場地となっており、常滑会場(愛知県国際展示場[Aichi Sky Expo])では5種目が行われる予定です。今月はその中から「スケートボード」を紹介します!



スケートボード

スケートボードは、若者を中心に人気があり、比較的新しいスポーツとして世界中に広まりました。直線的なコースで技を競う「ストリート」と、複雑な形状のコースで技を競う「パーク」があり、トリックの難易度や完成度、オリジナリティを競う採点競技です。

競技の見どころ

ストリートでは、コースに配置されたレールやステアなどのセクションを選手が自由に使いトリックを決める姿に注目してください。観客の意表を突く鮮やかで

シャープなテクニックが最大の見どころです。パークでは、急勾配のコースから上空へ飛び出すエア・トリックが繰り広げられます。多彩で複雑なトリックによるスリリングで大胆な演技や、選手のオリジナリティに注目してください!

問合せ 生涯学習スポーツ課
☎44-4600 FAX43-8011



市
ホームページ



アジア競技大会
ホームページ



5月の相談

相談名	予約	日時	場所	問合せ
人権	—	11日(月) 13:30~15:30	市役所(会議室C)	市民窓口課 ☎47-6102
法律	要	13日(水)・27日(水) 10:00~11:40 13:00~14:15	市役所(行政相談室)	市民協働課 ☎47-6108
行政	—	11日(月) 11:00~12:00 13:00~14:00	市役所(行政相談室)	市民協働課 ☎47-6108
女性のための相談室	要	13日(水)・27日(水) 9:30~14:00	市役所	福祉課 ☎34-7744
成年後見制度	要	28日(木) 13:30~16:30	市役所	NPO法人知多地域権利擁護支援センター ☎0562-39-3770
登記・多重債務・空家	要	13日(水) 13:00~16:00	市役所(相談室5)	商工振興課 ☎47-6151
就職・進路	要	13日(水) 10:00~12:00	市役所(相談室5)	ちた地域若者サポートステーション ☎89-7947
不動産・空家	—	19日(火) 13:00~15:30	市役所(行政相談室)	宅地建物取引業協会知多支部 ☎20-5151
心配ごと相談	要	社会福祉士 12日(火) 弁護士 26日(火) 13:30~15:20	とこなめ市民交流センター	社会福祉協議会 ☎43-0660
こころのきゅうけいしつ (対面と電話での相談可)	要	1日(金)・27日(水) ①13:30~14:30 ②15:00~16:00	とこなめ市民交流センター	こころのきゅうけいしつ の予約
認知症介護家族交流会 ※参加費100円	—	21日(木) 10:00~12:00	中央公民館(学習室2)	高齢介護課 ☎47-6133



心配ごと
相談の予約

こころの
きゅうけいしつ
の予約

【常設相談】

相談名	予約	日時	場所	問合せ
高齢者	—	月~金曜日 9:00~16:00	北部高齢者相談支援センター	北部高齢者相談支援センター ☎43-0662
	—	月~土曜日 9:00~18:00	中部高齢者相談支援センター	中部高齢者相談支援センター ☎84-0270
	—	月~金曜日 9:00~17:00	南部高齢者相談支援センター	南部高齢者相談支援センター ☎34-7128
※緊急時は24時間電話対応します。担当のセンターに電話してください。				
くらし・ひきこもり	—	月~金曜日 9:00~16:00	とこなめ市民交流センター	社会福祉協議会 ☎43-0660
こころの悩み	—	月~金曜日 9:00~17:00	アンサンブルしんめい	相談支援事業所 ☎43-0833
障がい者	要	月~金曜日 9:00~17:00	アンサンブルしんめい	相談支援事業所 ☎43-0833
心と身体の健康	—	月~金曜日 9:00~16:00	保健センター	健康推進課(保健センター) ☎34-7000
消費生活	要	月・水・木・金 10:00~12:00 13:00~15:30	市役所(消費生活センター)	消費生活センター ☎47-6139
地域職業相談室	—	月~金曜日 9:00~12:00 13:00~16:00	市役所(地域職業相談室)	地域職業相談室 ☎47-6145





青海本館
☎43-6639
FAX47-6637



南陵分館
☎77-2639



こども図書室
☎47-5460

休館日 7日、11日、18日、25日、29日

開館時間 10:00~17:30
(青海本館は平日19:00まで)



イベント、蔵書検索、各種サービスなど、図書館情報はホームページを確認してください。

▼各館の特集コーナー

青海本館 おうちのほん(児童)
南陵分館 お金と暮らし(一般)
こども図書室 父の日・母の日

▼おはなし会

- 青海本館(毎月第4土曜日)
23日(土)11:00~11:30
- 南陵分館(毎月第2土曜日)
9日(土)11:00~11:30
- こども図書室(毎月第1・3土曜日)
2日(土)13:30~14:30
16日(土)11:00~11:30

▼あかちゃん向けおはなし会

日時 21日(木)11:00~11:20
場所 こども図書室
対象 0~2歳児とその保護者

▼こども図書室を水族館にしよう

おさかな台紙に色を塗ったり、色紙を貼ったりしてカラフルなおさかな天井飾りを作りましょう。おさかな天井飾りは6月初旬ごろに、こども図書室で飾られる予定です。

場所 こども図書室、青海本館、南陵分館
期間 5月10日(日)~予定数に達し次第終了

▼課題図書貸出開始のお知らせ

- 6月から課題図書の貸出しを開始します。
- ・ひとり1冊まで
 - ・小学生の課題図書は借りた館で返却
 - ・延長、連続貸出、お取り置き不可

課題図書	貸出期間	所蔵館	予約
小学生	1週間	全館	不可
中高生	2週間	青海本館	可

おすすめ本

『夏のスイーツ』

大森 いく子 // 著
金の星社



旬の果物や季節感のあるアイデアを取り入れた、夏のスイーツレシピを紹介。レインボーシャーベット、マンゴープリン、ひんやりドリンクなどのほか、お菓子づくりの基礎知識も

収録。

『海とジイ』

藤岡 陽子 // 著 小学館



漁師として生き、現在は末期ガンを抱えるジイと、いじめが原因で不登校となったひ孫が交わした約束とは-。『小説BOC5』掲載を改題した「海神」ほか、美しい海辺を舞台に繰り広げられる3人のジイの物語を収録する。

『月の落とし子』

穂波 了 // 著 早川書房



新しい時代の有人月探査「オリオン計画」で、月面のシャクルトン・クレーターに降り立った宇宙飛行士が吐血して急死する。死因は正体不明のウィルスへの感染!? 生き残ったクルーは地球への帰還を懸命に試みるが...

※本の紹介文は株式会社TRC図書館流通センターの「週刊新刊全点案内」から引用しています。



みんなのコーナー

みんなで
参加してみる
ニャン!



人形と花の小さな世界

日時 4月27日(月)～5月29日(金)
10:00～14:00
(水・土・日曜、祝日休)
場所 街かどサロン きらりギャラリー
内容 優しい人形の表情と花の彩りが
織りなす温かな世界
料金 無料
問合せ あかり ☎35-4189

ミニ四駆製作体験

日時 5月10日(日)10:00～12:00
場所 青海市民センター 学習室1
内容 ミニ四駆を作って専用のコース
で楽しむ
定員 10人
料金 1,000円/人
問合せ 天満 Eメール
nagoneco@gmail.com



くれよんクラブ

日時 5月15日(金)10:00～11:30
場所 青海公民館 美工室
内容 こいのぼりであそぼう&読み
きかせ
対象 0～3歳児と保護者
定員 12家族
料金 50円/人
問合せ 加藤 ☎34-7207

今こそ知っとこ 沖縄を

日時 5月16日(土)9:30～
場所 中央公民館 学習室2
内容 サーターアングギーを食べな
がら、沖縄の過去と現在の話
を聞いたり動画を観たりして、
平和を考えよう。
料金 無料
問合せ ピースデモとこなめ
梶田 ☎090-9178-2572

食について考える上映会と講演会

日時 5月31日(日)13:00～17:00
場所 とこなめ市民交流センター
講義室1・2
内容 「食の安全を守る人々」の上映
を山田正彦先生の講演
料金 大人2,000円、中高生1,000円
小学生以下無料
問合せ 有機農業友の会
斉藤 ☎090-4232-7058

少年野球常滑ボーイズ募集

日時 毎週土・日曜・祝日
午前または午後
場所 新浜グラウンド
内容 体験随時(無料)
お茶と帽子を持参
対象 小学生
料金 2,000円/月
問合せ 井上 ☎090-8958-6085

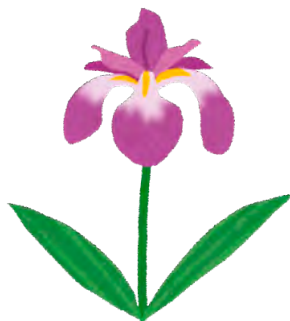

キラキラ健康づくり体操

日時 毎週火曜日10:00～11:00
場所 とこなめ市民交流センター
内容 フレイル・認知症予防のための
シニア向け健康体操
対象 60歳以上
定員 20人
料金 300円/回
問合せ 永田 ☎34-6667



イベント情報・グループ情報をお寄せください

申込方法の詳細は市ホームページを確認してください。



5月のケーブルテレビ

●まるごと チャンネル / 地デジ11ch・12ch

時間 / (112ch)17:00～23:00

(121ch)9:30～11:30

令和8年 春の祭礼

大谷地区 4月27日(月)～5月2日(土)

坂井地区 4月27日(月)～5月2日(土)

小鈴谷地区 5月3日(日)～8日(金)

多屋地区 5月9日(土)～14日(木)

矢田地区 5月9日(土)～14日(木)

常滑地区 5月15日(金)～20日(水)

古場地区 5月15日(金)～20日(水)

西之口地区 5月21日(木)～26日(火)

大野地区 5月21日(木)～26日(火)

【再放送】令和7年度 中学校卒業式

5月27日(水)～31日(日)

詳しくはCCNC HPの「まるごと放送時間」をご覧ください。



詳細はこちら

問合せ 知多半島ケーブルネットワーク(株)フリーコール ☎0120-344-868(0120をお忘れなく)



CCNCの光ネットはサクサクつながる

24時間365日リアルタイムで防災チャンネルを放送中!

CCNC ホームページ

知多半島ケーブルネットワーク株式会社

☎ 0120-344-868 ★0120をお忘れなく

営業時間：平日9：00～18：00 営業時間外は翌営業日以降の対応とさせていただきます。

真心を込め、精一杯のお手伝い
私たちはJA葬祭です

葬儀のご用命・事前相談は

24時間・365日受付

(株)ジェイエイヤすらぎセンター

やすらぎホール青海
常滑市青海町1丁目1

やすらぎホール新舞子
知多市新舞子字北西田57

やすらぎホール武豊
知多郡武豊町下門150

やすらぎホール美浜
知多郡美浜町北方七丁目3

JA葬祭

☎ 0120-797900

JAやすらぎセンター 検索

<https://www.ja-yasuragi.co.jp>

「ゆめくりん」に持って行く前に…
まずは、お電話ください!!

買取整理・片付け・遺品整理 何でもご相談ください!

○買取ほんの一例○
仏壇・急須・全常滑焼・箱物贈答品・おもちゃ・切手・刀・古本・古道具・箆笥・酒・鉄瓶・きもの・など

地中で15年以上実績と信頼、安心

愛知県公安委員会 古物許可業者遺品整理士
東知多骨董組合員
古物許可 541180601000

現在、市場価値、価格が激しく動いているため、以前はゴミであっても今価値があるものが多数あります。お気軽にお問い合わせください。

本四国遍路1400km
歩き逆打ち遍路6巡礼
先達の信念と体力

当社の強みは、片付け前に買取出来ることです。

業者様及びお友達紹介歓迎!!

070-5337-1971

尾張大野 永坂
非通知は受信不可

お見積(買取品無)のみの場合も査定料金、出張料金、交通費は発生しません。
(県外、離島は要相談) ※売買契約後のキャンセル(返品)対応はいたしかねます。
※買取後の片付けは別途料金がかかります。

店舗 常滑市大野町5丁目89-2
当社HP <http://nipponkataduketai.com/>

入場無料

NTP MARINA RINKU

中部ボートショー 2026 IN 常滑

2026 5 16 SAT - 17 SUN 10:00 - 16:00 NTPマリーナりんくう
愛知県常滑市りんくう町3丁目6番地の1

※詳しくはお問い合わせ下さい。

NTP マリーナりんくう
NTP マリンプラザ
愛知県常滑市りんくう町3丁目6番地の1
tel:0569-35-7820
定休日：毎週火曜日
<http://www.ntp.co.jp/marina/rinku>

船舶免許更新講習会 お申込受付中!!

会場 NTPマリーナりんくう 2026年 5月31日(日)
お申込受付締切 講習希望日の2週間前までにお申し込み下さい。

市公式SNS 更新中!

Happy come on TOKONAME #ハッピーコメントコナメ

