

TOKONAME PUBLIC RELATIONS MAGAZINE

広報とこなめ



2024

5

NO.929



＼ 広報とこなめをリニューアルしました /

広報とこなめ

TOKONAME PUBLIC RELATIONS MAGAZINE

2024

5

NO.929



今月の表紙



4月5日(金)

桜の花が咲き始める中、市内の中学校で入学式が行われました。

南陵中学校では新入生74人が式に臨み、在校生や教職員の歓迎を受けました。

新入生の皆さん、入学おめでとうございます。

3 【特集】とこなめ春まつり 2024

6 トコタンのピックアップ

今月の市政ニュースをお知らせします

10 暮らしのお知らせ

▶案内・募集・その他 ▶講座・教室 ▶催し・スポーツ

16 子育て&健康

18 とこフォト

市内のイベントなどを紹介します

20 観光まちづくり

21 5月の相談

22 図書館だより

23 みんなのコーナー

■今月の納税

軽自動車税

納期限 / 5月31日(金)

■ 3月末現在の人口世帯数

総人口 58,684人

(先月比+48人)

世帯数 26,026戸

(先月比+168戸)

■ 3月の交通事故状況

発生件数 16 (37) 件

死亡 0 (0) 件

重軽傷 20 (45) 件

■ 3月の犯罪発生状況

発生件数 15 (56) 件

窃盗犯罪 10 (27) 件

侵入罪 0 (3) 件

() 内は累計

BOAT RACE とこなめ

ボートレースとこなめの収益金は、コミュニティバス グルーンの運営やこども医療費など、市民の皆さんの暮らしに役立っています。

5月	1水	2木	3祝	4祝	5祝	6休	7火	8水	9木	10金	11土	12日	13月	14火	15水	16木	17金	18土	19日	20月	21火	22水	23木	24金	25土	26日	27月	28火	29水	30木	31金	
本場	●		中日スポーツ杯								日本MB選手会会長賞							アジア・アジアパラ協賛						マンスリーBOAT RACE杯								
			びわこ		宮GII						宮GII び平							平和島GII 返						多摩川SG 尼								
			津	戸	浜	江					芦屋	鳴門							び	津GIII				児島 び津								

※5月のウィンボとこなめ、オラレセントレアは休みなく開催しています。本場非開催日の払い戻しは両施設を利用してください。



とこなめ 春まつり 2024

春のまつりが始まりました。
5月上旬まで、市内各地で
山車まつりや祭礼が行われます。



とこなめ観光ナビ
「とこなめ春まつり
2024」
情報は「こちらから」

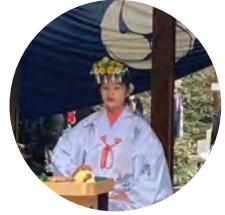



苧屋地区

3月16日(土)
17日(日)



大谷地区

3月30日(土)
31日(日)



坂井地区

3月30日(土)
31日(日)



広目地区

3月31日(日)





榎戸地区

4月6日(土)
7日(日)



小鈴谷地区

4月6日(土)
7日(日)



石瀬地区

4月7日(日)



宮山地区

4月7日(日)



News
1

常滑市制70周年特別記念事業

「TOUCH! TOKONAME」市民パートナーを募集します

「TOUCH! TOKONAME」とは？

9月12日(木)～10月31日(木)の間に3組のアーティストが市内に滞在し、工房で創作活動や住民との交流プログラムを実施します。ホームステイ、地域のつくり手によるワークショップ、アーティストのスタジオ公開、子どもによるまち案内、成果発表会などを行い、アーティストとの交流を通じて多様な価値観や表現方法に触れ、「ひと」「もの」「まち」の新しい可能性を広げることを目的とした事業です。



1. 参加アーティスト

656件の応募の中から選ばれました！

◆リリー・クラークさん(アメリカ、女性、30歳)

アメリカ・ロサンゼルス出身。グラフィックデザインと陶芸を専攻。水の動きを表現テーマとして、セラミック、石、金属などを使いながら作品を制作する。アメリカやギリシャで個展やグループ展を開催。2022年に群馬県藤岡市鬼石のシロオニ・スタジオのレジデンスに参加。日本の水琴窟に関心を持つ。

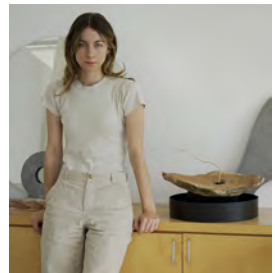

◆クルトゥラ・コレクティブ(インドネシア、コレクティブ)

ディアス・プラブさん(男性、36歳)、デウィ・ブキットさん(女性、42歳)、クリスチャン・シヒテさん(男性、28歳)の3人によるインドネシアのコレクティブ。伝統文化と現代美術の融合をテーマに、バティック(ろうけつ染め)の手法を用いて制作する。オーストラリアやアメリカでも展覧会やワークショップなどを行う。



◆金子未弥さん(日本、女性、34歳)

神奈川県生まれ。多摩美術大学大学院美術研究科博士後期課程修了、博士号取得。「人の記憶も都市を構成する要素であるならば」という考えのもと、多様な手法で都市を追求した作品を発表している。受賞歴に「KYOTO STEAM 2022 国際アートコンペティション」準グランプリ受賞など。



2. 市民パートナーの募集

アーティストの滞在や制作活動、住民との交流プログラムをサポートする「市民パートナー」を募集します！ホームステイの受け入れ、カメラマン、ライター、通訳・翻訳、ワークショップの開催、制作サポーターなど、さまざまなジャンルがありますので、皆さんの「好き」「得意」「やってみたい」を生かしてぜひ応募してください！

活動期間 6月1日(土)～10月31日(木)
(主な活動期間はアーティスト滞在中の9～10月)

募集期間 ～10月下旬

申し込みは
こちらから



3. 説明会の開催

「TOUCH! TOKONAME」への参加を希望する人だけでなく、「話だけでも」という人も大歓迎です！気軽に参加してください！

日時 5月11日(土)14:00～16:00

会場 市役所会議室A・B

申し込みは
こちらから



問合せ 「TOUCH! TOKONAME」 touch.tokoname@gmail.com

防災アプリ・デジタルハザードマップの運用開始

とこなめ防災

同報無線や防災情報の確認、避難場所検索、ハザードマップの表示など、災害時に役立つ情報を一つにまとめた、防災アプリです。

詳細は市ホームページを確認してください。



デジタルハザードマップ

パソコン・スマートフォンを利用して、危険箇所や避難所・避難場所などの位置を任意の縮尺で表示でき、パソコンから印刷することもできます。災害に備えて、自宅周辺や学校、職場、通学・通勤路の危険箇所を確認しましょう。



問合せ 防災危機管理課 ☎47-6107 FAX35-4567

補助金のお知らせ

住宅用地球温暖化対策設備導入促進補助金

住宅の自家消費型太陽光発電設備の設置などに係る経費の一部を補助します。

補助 1万円～15万円

対象 自らが居住する住宅に地球温暖化対策設備の設置をする人または自らが居住する設備付き住宅を新築・購入する人

個人用次世代自動車購入費補助金

次世代自動車購入経費の一部を補助します。

補助 燃料電池自動車 30万円

プラグインハイブリット自動車 10万円

電気自動車 10万円

対象 次世代自動車の新車を自ら使用する目的で購入する、市内に住居を有する人

※詳細は市ホームページを確認してください。



住宅



自動車

問合せ 生活環境課 ☎47-6115 FAX35-3939

災害時の避難所の開設基準をお知らせします

開設レベル	開設基準(目安)	施設名(★ペット受け入れ可能)
自主避難施設	警報・津波注意報のいずれかが発表され、または地震(震度4)が発生し、自主的な避難者が見込まれるとき	とこなめ市民交流センター
1	風水害の発生が予想され、自主的な避難者が見込まれるとき	★青海公民館
		★市体育館
2	<ul style="list-style-type: none"> 風水害が発生し、または発生するおそれがあり、避難情報(高齢者避難、避難指示、緊急安全確保)を発令したとき 市域で震度5弱以上を観測する地震が発生したとき 伊勢・三河湾に津波警報・大津波警報が発表されたとき 	★とこなめ市民交流センター
		常滑東小学校(体育館)
		★南陵公民館
		三和小学校(体育館)
		青海中学校(体育館)
その他	状況に応じて必要な施設を開設	鬼崎南小学校(体育館)
		丸山保育園
		西浦北小学校(体育館)
		小鈴谷小学校(体育館)
		その他公共施設、民間の施設

問合せ 防災危機管理課 ☎47-6107 FAX35-4567

News
5

納期限は5月31日(金) 軽自動車税の納税をお忘れなく

令和6年度の軽自動車税の納税通知書を5月上旬に発送しますので、納付してください。

軽自動車税は、4月1日時点の所有者に課税されます。

なお、パソコンやスマートフォンを利用した納付もできます。

令和6年度は、二輪車の納付を口座振替、スマートフォン決済および地方税お支払いサイトでした人は納税証明書を送付します。

詳細はホームページを確認してください。



地方税
お支払いサイト



軽JNKS
ウェブサイト

問合せ 税務課 ☎47-6104 FAX35-6944

News
6

納期限は5月31日(金) 自動車税の納税をお忘れなく

令和6年度の自動車税の納税通知書を4月30日(火)に発送しますので、納付してください。

自動車税は、4月1日時点の所有者に課税されます。

なお、パソコンやスマートフォンを利用した納付もできます。

転居などにより納税通知書が届かないときは、管轄の県税事務所に連絡してください。

詳細は県ホームページを確認してください。



問合せ 知多県税事務所 課税第二課
自動車税グループ ☎89-8176

News
7

国保特定健診、後期高齢者健診 を実施します

受診票は対象者に送付します。この健診は、糖尿病など気づかぬうちに進行する生活習慣病の進行を早期に発見する健診です。普段医療機関にかかっている人は主治医の先生と相談して、できるだけ受診してください。かかっている人も年に1度は健診を受けてください。

期間・市内24医療機関

5月15日(水)～10月31日(木)

・市民病院健康管理センター

5月15日(水)～令和7年1月31日(金)

場所 市内24医療機関および

市民病院健康管理センター

対象・市国民健康保険加入者のうち、
40～74歳の人

・後期高齢者医療加入者

健診負担金 無料



特定健診



後期高齢者健診

問合せ 健康推進課 ☎34-7000 FAX34-9470

News
8

はちまるにいまる 8020達成者を 募集します

8020は、80歳以上で20本以上の歯を保つことを目指す、歯と口の健康づくり運動です。

県歯科医師会、市歯科医師会と市から表彰します。

対象 昭和20年3月31日以前に生まれた市内に
在住で20本以上の歯が残っている人

※過去に表彰を受けた人は除きます。

申込期限 5月31日(金)

申込み・問合せ

市内20歯科医院

※申請のために歯科健診(無料)を受ける
必要がありますので、直接歯科医
院へ問い合わせください。

※診療所はホームページを
確認してください。



問合せ 健康推進課 ☎34-7000 FAX34-9470

News
9

アダプトプログラムに参加しませんか

アダプトプログラムって何？

市内の公共施設を養子にみたくて、皆さんが里親となって愛情をもって世話をしていくというものです。具体的には、歩道や公園、海岸などのごみ拾いをしたり、花や樹木に水をあげたり、除草したりするボランティア活動のことです。

誰でも参加できるの？

意欲のある人ならどなたでも参加できます。

市はどんな支援をしてくれるの？

活動に必要な道具類の支給、傷害・賠償保険への加入などをします。

参加するにはどうしたらいいの？

指定の用紙を提出してください。



令和5年度の活動報告書は5月31日(金)までに提出してください

問合せ 生活環境課 ☎47-6115 FAX35-3939

News
10

日赤社資・社協会員・赤い羽根共同募金にご協力を

日本赤十字事業にご協力を

地震や豪雨などの大規模自然災害に見舞われた被災地での救護活動や、救急法などの講習会を実施するなどの事業を展開しています。

社資 一世帯500円以上

社会福祉協議会の活動にご支援を

高齢者や障がい者、生活困窮世帯に対して、安心して日常生活が快適に過ごせるよう支援を行っています。

会費 一世帯300円以上

赤い羽根共同募金について

地域福祉の推進を図るため、社会福祉事業、更生保護事業その他社会福祉を目的とする事業を経営する人に配分します。

募金 一世帯200円以上

募集方法 町内長さんが、各世帯に伺います。

問合せ 市社会福祉協議会

☎43-0660 FAX43-0838

News
11

認知症カフェ・地域カフェのご案内

■認知症カフェ 認知症の人と家族などが気軽に参加でき、仲間づくりや情報共有ができる場です。

	日時	場所	対象	参加費	問合せ
カフェ常滑屋 (予約不要)	5月21日(火) 14:00~15:30	常滑屋	認知症の人を介護する家族	500円	常滑屋 ☎・FAX35-0470
なんカフェ (予約不要)	5月7日(火) 10:30~12:00	知多学園法人本部	認知症介護家族、 本人、認知症の心配がある人	100円	南部高齢者相談支援センター ☎34-7128 FAX34-7070
とこカフェ (予約不要)	5月15日(水) 10:30~12:00	イオンスタイル1階 イートインコーナー		無料	中部高齢者相談支援センター ☎84-0270 FAX84-0271
オニカフェ (予約不要)	5月22日(水) 13:30~15:00	とこなめ市民交流センター		無料	北部高齢者相談支援センター ☎43-0662 FAX43-0839

■地域カフェ 市内に住む誰もが参加でき、お話しやレクリエーションなどを行い交流を深める場です。

	日時	場所	対象	参加費	問合せ
カフェあかり	5月8日(水) 13:30~15:30	街かどサロンきらり	どなたでも (予約不要)	500円	NPO法人あかり ☎35-4189 FAX35-6862
よろまい せいかい	5月9日(木) 10:00~11:45	青海公民館		200円	オレンジ会事務局 ☎080-9532-3865
よろまい なんりょう	5月17日(金) 10:00~11:45	南陵公民館			

●案内・募集・その他

市表彰の候補者に内申します

SDGsに関する県単位以上およびその他これに準ずる賞を受賞された事業所などをお知らせください。自薦・他薦を問いません。

▶**問合せ** 秘書広報課
☎35-5111 FAX35-4329

全国規模の文化芸術分野の公募展などで、初入選された人や最高賞を受賞された人をお知らせください。自薦・他薦を問いません。

▶**問合せ** 生涯学習スポーツ課
☎44-4600 FAX43-8011



環境影響評価に関する公聴会(中部国際空港)

- ▶**日時** 5月18日(土)13:00～
- ▶**場所** 市民文化会館・中央公民館 視聴覚室
- ▶**定員** 公述人18人(抽選)
傍聴人50人(先着)
- ▶**申込** 詳細は県ホームページを確認してください。
- ▶**問合せ・提出先**
県環境活動推進課
環境影響・リスク対策グループ
☎052-954-6211
FAX052-954-6914

「緑の募金」 ご協力をお願いします!

緑化推進を目的に、緑の募金を実施しますのでご協力ください。募金の一部が市に交付され、地域の緑化に活用されます。昨年度は新浜中央公園のベンチ整備のために交付金を活用しました。

また、市では、募金に協力していただける企業を募集しています。詳細は、問い合わせてください。

- ▶**期間** ～5月31日(金)
- ▶**募金箱設置場所**
市役所、公民館、
市民交流センター、体育館
- ▶**問合せ** 都市計画課
☎47-6122 FAX35-5642



▲ベンチ整備に活用



とこなめ未来絵プロジェクト 「未来絵の道」クリーン作戦

みんなで作ったモニュメントと一緒に製作した「なかま」とともにキレイにしましょう♪

※申込みは不要です。詳細は市ホームページを確認してください。

- ▶**日時** 5月11日(土)9:00～10:00
- ▶**場所** 旧市役所 駐車場
- ▶**問合せ** とこなめ未来絵ネットワーク事務局(二宮)☎35-6150
観光戦略課
☎47-6116 FAX34-9784



5月22日(水)11:00 全国一斉情報伝達訓練

国による全国瞬時警報システム(Jアラート)を活用した全国一斉情報伝達訓練が実施されます。

当日、同報系防災行政無線(同報無線)および防災ラジオによる放送や、CCNC コミュニティチャンネル(111・112・121・122チャンネル)のL字画面でのテロップ配信を行います。

- ▶**問合せ** 防災危機管理課
☎47-6107 FAX35-4567



▲同報無線スピーカー

リンクス司法書士事務所

法テラス相談登録司法書士・簡裁訴訟代理認定司法書士
常滑市古社3番3 カネヒビル2C 司法書士 中野 順之

- 相続、遺言に関するご相談
- 各種不動産登記 ……亡くなられた方の不動産の名義変更、新築建物の登記、売買、贈与、担保の抹消など
- 設立をはじめとする会社や各種法人に関する登記
- 悪質商法などの消費者トラブルに関するご相談
- 消費者金融をはじめとする債務の整理・訴訟

まずは、お気軽にご相談ください。
TEL(0569)34-6860
(土、日、平日夜間も極力対応いたします)



私たちに
お任せください!

小さな解体から 大きな解体まで

解体一筋

・雑木撤去 ・各種土木工事

株式会社山田屋

〒479-0054 常滑市宇西梨木8番地1

☎ 0120-778-142

TEL.0569-34-8142

見積
無料



人権擁護委員の選任

4月1日付けで次の人が人権擁護委員に選任されました。

岸上幹央さん(大野地区)
伊奈陽子さん(鬼崎地区)
清水和男さん(西浦地区)

※毎月10日(閉庁日は翌開庁日)に市役所で人権相談所を開設しています。人権問題で困っている人は気軽に相談してください。

▶問合せ 市民窓口課
☎47-6102 FAX34-5607



マイナンバーカード 臨時窓口(要予約)

▶日時 ①水曜日
(1日・8日・15日・22日・29日)
17:20~18:40

②5月11日(土)9:00~11:00

▶内容 マイナンバーカードの交付・更新

▶予約期限 予約日前開庁日
通常窓口(開庁日の9:00~12:00、13:00~16:30)は、予約がなくてもマイナンバーカードの交付ができます。

▶問合せ 市民窓口課
☎47-6102 FAX34-5607

知多地域障害者就業・生活 支援センター「といろわーく」

障害者就業・生活支援センターは、障がいのある人を就業と生活の両面から支援する施設です。知多地域障害者就業・生活支援センター「ワーク」は、知多地域障害者就業・生活支援センター「といろわーく」へ変更となりました。

▶場所 半田市福祉文化会館内
▶問合せ ☎84-7500 FAX23-7745



まちづくり事業費 補助金交付内定事業

市民団体などが行う、地域の課題を解決するものや市を広くPRするなどのまちづくり事業を支援する補助制度です。まちづくりに取り組むさまざまな事業が行われます。

▶問合せ 市民協働課
☎47-6108 FAX35-3939



民生委員児童委員 活動強化週間

民生委員児童委員94人は地域の皆さんの身近な相談相手として地域のつながりを大切に、地域福祉増進のため、関係機関、団体などと協力し、活動に取り組んでい

ます。主な活動は、次のとおりです。

- ①住民の生活の相談に応じ、助言援助を行うこと
 - ②高齢者の地域での孤立、孤独をなくすための見守り活動
 - ③子育ての悩み相談や助言など子育てしやすい環境を整えるための活動
 - ④その他地域家庭内の困りごと、心配ごとの相談助言
 - ⑤災害時に助けを必要とする人たちの避難支援や安否確認
- ※地域の民生委員児童委員など詳細は市ホームページを確認してください。

▶問合せ 福祉課
☎34-7744 FAX34-7745

早期教育相談

県教育委員会では、乳幼児期から、来年度に新一年生になるお子さんと保護者を対象とした早期教育相談を実施します。子育てで気になることや就学について相談したい人など、気軽に相談してください。相談は予約制で、無料で行います。

▶日時 8月7日(水)・8日(木)
9:00~17:00

▶場所 半田市福祉文化会館

▶問合せ 学校教育課
☎47-6129 FAX34-7745

あなたの街の法律家

相続・遺言・税金
給与・年金・労務
のご相談



井上会計事務所

税理士・行政書士 井上富郎
社労士・行政書士 井上けんじ
多屋海岸通り 〒479-0846 常滑市末広町1丁目16番地
TEL (0569) 34-5108 FAX (0569) 34-7900

リビングから廊下に出たとき
思わず「バクッ」



お風呂に入ろうとしたとき
思わず「バクッ」



寝室に入ったとき
思わず「バクッ」



夏の「バクッ」には「窓リフォーム」がおすすめ
窓は冷気の入口(室内の暖かい空気が逃げだす出口でもあります)

～ご相談ください～

有限会社 知多硝子建材 ☎84-3434
常滑市飛香台2丁目14-13(常滑市民病院近く)

特別支援学校体験入学

知的な発達に遅れのあるお子さん
(小中高等部)

▶**日程**

【小学部説明会】5月10日(金)
【小学部体験入学】9月12日(木)
【中学部説明会】5月14日(火)
【高等部説明会】12月4日(水)

▶**場所** 半田特別支援学校
☎27-7061 FAX27-7640

手足の不自由なお子さん(小学部)

▶**日程** 6月11日(火)、9月25日(水)
▶**場所** ひいらぎ特別支援学校
☎26-7131 FAX26-7122

病気で療養しているお子さん
(小中高等部)

▶**日程** 7月9日(火)、10月23日(水)
▶**場所** 大府特別支援学校
☎48-5311 FAX44-0662

目が不自由なお子さん
(幼小中高等部)

▶**日程** 随時実施
▶**場所** 名古屋盲学校
☎052-711-0009
FAX052-723-6813

耳の不自由なお子さん(中高等部)

▶**日程** 中学部説明会6月6日(木)
高等部説明会6月13日(木)
高等部体験入学7月25日(木)
▶**場所** 名古屋聾学校
☎052-762-6846
FAX052-753-2247

耳の不自由なお子さん(幼小学部)

▶**日程** 幼稚部見学会6月19日(水)
小学部見学会5月28日(火)
▶**場所** 千種聾学校
☎052-711-4121
FAX052-723-6824
※申込み・問い合わせは、直接体験
入学先の学校へお願いします。



献血のご協力
ありがとうございました

▶**場所** 3カ所
▶**回数** 5回
▶**人数** 215人
※日程などの詳細は県赤十字血液
センターのホームページで確認
してください。



大曽公園
☎35-2797 FAX35-2797

【はちみつ搾り体験】

▶**日時** 6月16日(日)
①10:00~②13:30~
▶**対象** 中学生以下(保護者同伴)
▶**定員** 各20組(先着)
▶**料金** 600円
▶**申込開始** 5月16日(木)8:30~
▶**申込** 電話または窓口



【じゃがいも掘り体験】

▶**日時** 6月8日(土)9:30~
※予備日6月15日(土)
▶**対象** 中学生以下(保護者同伴)
▶**定員** 20組(先着)
▶**料金** 500円
(じゃがいものお土産付)
▶**申込開始** 5月8日(水)8:30~
▶**申込** 電話または窓口
※詳細は大曽公園
ホームページを
確認してください。



児童館へ行こう!
◀ 詳細はこちらから

市内には5つの児童館がありま
す。どなたでも利用いただけます
ので、ぜひお越しください。

児童センター・児童館	場所
三和児童館 ☎43-5537	久米
西之口児童館 ☎43-5721	西之口
めいわ児童館 ☎080-4215-8220	明和町
常滑児童センター ☎35-3666	瀬木町
西浦南児童館 ☎34-6940	古場町

TECA 株式会社 **テカア**
ISO 9001 認証取得

浄化槽清掃・維持管理・修繕

資源回収ステーション 回収します
刈草・剪定枝

営業時間 8:30~11:30 休業日 水曜日・木曜日
年末年始

缶(アルミ、スチール)・びん・ペットボトル・紙(ダンボール、新聞、雑誌、牛乳パック)・家電製品・粗大ゴミ(金属製、木製)・プラスチック製容器包装・布製品 など
※回収品目の一例

〒479-0824 常滑市白山町1丁目200番地
TEL(0569)35-3817
FAX(0569)35-6823 E-mail:teca@teca-tsp.co.jp

≡ ウェルビーイングクラブ ≡

GREENLIFE FITNESS

最短30分! AIで無駄のないトレーニング
多彩なメニューであなたのお悩みを解消

AI搭載トレーニング・ホットヨガ・セルフエステ・カフェ併設

知多半島を、体も心も
ウェルネスあふれる「まち」へ。TEL 0569-34-6667

〒479-0831 愛知県常滑市錦町4丁目548番地

ご入会は
こちらから

●講座・教室

成年後見サポーター研修講座

▶日時 6月14日～7月19日
(金曜日・全6回)
13:00～16:00

▶場所 武豊町中央公民館
視聴覚室

▶内容

- 【1日目】成年後見概論
- 【2日目】高齢者・障害者の権利侵害の状況
- 【3日目】法定後見の申し立て手続き
- 【4日目】財産管理と身上監護Ⅰ
- 【5日目】財産管理と身上監護Ⅱ
- 【6日目】後見人の実務

▶講師 弁護士、司法書士など

▶定員 30人(先着)

▶料金 1,000円

▶申込期限 5月7日(火)

▶問合せ 知多地域権利擁護支援センター ☎0562-39-3770



とこなめ陶の森

研修工房スキルアップ教室

▶日時 6月8日、15日、22日
(土曜日・全3回)
13:30～16:30

▶場所 とこなめ陶の森陶芸研究所
旧研修棟

▶内容 急須づくりの技術指導

▶講師 谷川 仁さん

▶定員 5人(先着)

▶条件 ①陶業・陶芸に携わる人、
または陶芸研究所修了生
②ロクロ技術の基礎を習得
している人で完成した作品
を焼成できる人
③全て参加できる人

▶料金 3,500円

▶申込期間 5月8日(水)～31日(金)
※申込方法など詳細はホームペ
ージを確認してください。

▶問合せ とこなめ陶の森陶芸研究所
☎35-3970 FAX34-6979



ひとり親家庭等就業
支援講習会受講者

①パソコン講習初級
(土曜日・全15回)

▶日時 6月29日～10月12日
(8月17日を除く)
10:00～15:40

▶場所 ヒューマンアカデミー花車ビル

▶定員 20人

▶教材費 2,475円

▶託児 無料(抽選)

②調剤薬局事務Ⅰコース
(月曜日・全7回)

▶日時 7月1日～8月26日
(7月15日、8月12日を除く)
10:00～15:40

▶場所 ニチイ名古屋校 名駅教室

▶定員 20人

▶教材費 3,600円

③介護職員初任者研修Ⅰコース
(水曜日・全16回)

▶日時 7月3日～10月30日
(8月14日・10月16日を除く)
9:30～17:30

▶場所 未来ケアカレッジ
名古屋駅前校

▶定員 20人

▶教材費 6,600円

【共通】

▶対象 県内に在住の母子家庭の母、
父子家庭の父および寡婦の
人で、就業への意欲があり
全日程に出席できる人。

▶受講料 無料

▶申込期間 5月7日(火)～28日(火)

▶申込方法 「受講申込書」を提出

▶申込・問合せ 子育て支援課
☎47-6150 FAX35-7879



普通救命講習(成人)

▶日時 5月19日(日)
9:00～12:00

▶場所 消防本部講堂

▶対象 市内に在住・在勤・在学の
中学生以上の人

▶申込・問合せ 消防本部消防課
☎35-7100 FAX34-8777



住み慣れたわが家に暮らす
リフォームプラン(無料)

増築・減築・間取り変更
外装・壁装・解体・木の伐採
駐車場・エクステリア

ぐらしのリーザ 家具のヨシノヤ

Tel.0569-35-3858

創業180余年 ころをかたちに...

柴田石材店
厚生労働省検定一級技能士の店

◎高坂霊園、寺墓地、
各区墓用地 各種取り揃えております。
◎永代供養、墓じまい ご相談下さい。

常滑市市場町6丁目123
☎0569-35-3495



えほんであそぼ
たんぽぽ広場

- ▶日時 毎月第4火曜日10:30～
- ▶場所 青海公民館 ふれあいホール
- ▶内容 絵本や紙芝居の読みきかせ、手遊び、季節の工作、おもちゃ遊びなど
- ▶対象 未就園の子どもと保護者
- ▶申込 不要
- ▶問合せ 生涯学習スポーツ課
☎44-4600 FAX43-8011



古典～紫式部って
どんな人？

- ▶日時 6月1・15・29日(土)
10:00～11:30
- ▶場所 中央公民館 学習室2
- ▶講師 近藤早苗さん
(大人の国語塾桜主宰)
- ▶内容 紫式部日記などを読んで大河ドラマを何倍も楽しむヒントをお話します。
- ▶対象 市内に在住・在勤の18才以上の人
- ▶定員 20人(抽選)※落選者のみ連絡
- ▶料金 300円/回(当日集金)
- ▶申込期間 5月23日(木)
- ▶申込・問合せ 生涯学習スポーツ課
☎44-4600 FAX43-8011

文化ふれあい体験広場

- ▶日時 5月25日(土)13:30～
- ▶場所 文化会館 展示室1
- ▶内容 ①「動く絵をかく」
②「絵の具であそぼう」
- ▶料金 無料
- ▶申込・問合せ 文化協会
①☎34-4390 美術部(竹内)
②☎35-6560 美術部(松下)



とこなめでバナナ?!
農園見学

- ▶日時 6月2日(日)
①9:30～②11:00～
- ▶場所 あすなろファーム(坂井)
- ▶講師 寺下文章さん
- ▶内容 バナナ農園の見学会。
栄養満点のバナナについて知ろう。
- ▶対象 小学生親子
- ▶定員 各10組
- ▶料金 500円/組
- ▶申込期間 5月14日(火)
- ▶申込・問合せ 生涯学習スポーツ課
☎44-4600 FAX43-8011

健康づくり栄養教室

- ▶日時 5月30日(木)・6月13日(木)・
27日(木)・7月3日(水)・11日(木)
9:30～12:00
※3日は9:30～11:00
- ▶場所 中央公民館 料理室・学習室2
- ▶講師 加島直子さん(管理栄養士)、
運動指導員
- ▶内容 健康づくりのための栄養講話・調理実習、運動実技
- ▶対象 市内に在住の人
- ▶定員 15人(先着)
- ▶料金 2,500円(初回集金)
- ▶申込期限 5月21日(火)
- ▶申込・問合せ 健康推進課
☎34-7000 FAX34-9470

公民館利用者懇談会

- ▶日時 【中央公民館】
5月28日(火)19:30～
【南陵公民館】
5月30日(木)19:00～
【青海公民館】

6月5日(水)19:00～

- ▶場所 各公民館
- ▶対象 各公民館
登録利用団体の代表者
- ▶問合せ 各公民館
生涯学習スポーツ課
☎44-4600 FAX43-8011



消費生活だより

● 特殊詐欺に気をつけて

高齢者を狙った還付金詐欺や劇場型詐欺が、市内で多く発生しています。固定電話の設置率が高く、在宅率も高い高齢者を狙っていると思われます。注意しましょう。

【事例1】

市役所の職員を名乗って「保険の還付金があります。」と電話がかかってきた。「今日が期限なので、取引金融機関名を教えてください。」と尋ねられたので、金融機関名を伝えてしまった。

▶アドバイス

市役所では、還付金の通知は文書で行い、電話で金融機関名を尋ねることはありません。金融機関名を教えると、次に金融機関名を名乗って電話がかかり、ATMに誘導されてお金を振り込まされる危険があります。個人情報伝えるのは控えましょう。

【事例2】

「市内に新しい高齢者施設ができます。あなたに入居の優先権があります。どうですか。」と電話がかかってきた。「いいです。」と言って断ると、「他に入りたい人がいるので譲ってもいいですか。」と言うので、「けっこうです。」と言って電話を切った。

▶アドバイス

「いいです」「けっこうです」では断ったことになりません。後日、「他の人に権利を譲ったが、お金が

必要です。」「名義貸しが発覚したので、裁判になるかもしれません。示談金が必要です。」などとお金を払わせようとしてくる可能性があります。断るときは、「断ります」とはっきり伝えましょう。

他にも高齢者をねらった電話勧誘販売のトラブルが多いです。自動応答録音機能や自動着信拒否機能などを活用しましょう。また、市の「特殊詐欺対策装置購入費補助金制度」の利用も考えてみましょう。詳細はQRから確認してください。

▶問合せ 市消費生活センター
☎47-6139



市民文化会館

☎35-3111 FAX35-3112
【閉館】7日、13日、20日、27日

【ホール】

バレエ発表会

▶日時 5月6日(休)
13:00～15:30(12:40開場)
▶料金 無料
▶問合せ 伊藤☎43-6469

邦楽のつどい

▶日時 5月26日(日)
11:00～16:30(10:30開場)
▶料金 無料
▶問合せ 市文化協会☎35-2920

【展示室】

第67回常滑市美術展

▶日時 5月17日(金)～19日(日)
9:00～17:00
(19日は15:00まで)
▶料金 無料
▶問合せ 生涯学習スポーツ課
☎44-4600 FAX43-8011



▲前回の美術展大賞「ヤマネコ」

とこなめ陶の森

☎34-5290 FAX34-6979
【閉館】7日、13日、20日、27日

【資料館 特別展示室】

「大正時代の急須」

▶日時 ～7月7日(日)
▶料金 無料

『陶製ベンチ』



1970年開催の日本万国博覧会(通称:大阪万博)で展示された陶製ベンチは当時を知る人から「万博のイス」「月のイス」と呼ばれています。この作品は粘土の塊の時に、バネを伸ばし、ハリガネ状にした物で切断し、波打つような模様をつくりだしています。陶製ベンチをつくった常滑造形集団は陶製ベンチを制作した後も、陶壁やオブジェなどをつくり、その多くが、市内に残されています。製作された陶製ベンチ210点のうち、その一部が展示後に市に提供され、とこなめ陶の森の敷地内にも並べられています。当館に来館された際は陶製ベンチに腰掛けてみてください。

公民館ギャラリー【青海】

「青墨会」～絵画の作品展～

▶日時 5月15日(水)～26日(日)
9:00～21:30
▶料金 無料

ギャラリーcera(観光プラザ内)

☎34-8888 FAX34-8880
【休み】年末年始

陶器・陶板・絵

～アルバートの軌跡 常滑に40年～

▶日時 5月10日(金)～20日(月)
9:00～17:30
▶料金 無料

あらきゆうこ 陶展

▶日時 5月24日(金)～6月3日(月)
9:00～17:30
▶料金 無料



春季市民テニス大会

▶日時 5月26日(日)
※予備日6月2日(日)
▶場所 大曾公園常滑庭球場
▶内容 男女別ダブルス
①初心・初級の部
②一般の部
▶対象 市内に在住・在勤・在学
または体協加盟団体に所属している人
▶料金 一般3,000円、部員2,000円、
高校生以下1,000円(当日集金)
▶申込 市体育館
5月12日(日)17:00
▶問合せ 青山☎090-8321-8011

第2期 健康日本21 とこなめ計画

●5月31日は「世界禁煙デー」です

WHO(世界保健機関)は、喫煙しないことが一般的な社会習慣となることを目指して、「世界禁煙デー」を定めています。

●たばこの煙は換気をしなくてもならない？

たばこの煙は、発生源の強さ、換気、空気清浄機の使用によって左右されますが、受動喫煙の煙が発生する速度が倍になると、濃度も倍になります。しかし受動喫煙の煙が除去される速度を倍にしても、濃度は半分にしかなりません。かえって意図せずに建物のその他の部分に煙を広げてしまう可能性もあるため、換気や空気清浄機の使用で受動喫煙を予防するのは大変難しいです。

●屋外やバルコニーなどでの喫煙は配慮が必要

屋外や住居・バルコニーなどの喫煙が禁じられていない場所でたばこを吸うときも、周囲の人に望まない受動喫煙を生じさせることがないように配慮してください。たばこの煙や臭いは近隣の迷惑になっている可能性があります。

この機会に、自分と大切な人の健康を守るため禁煙について考えてみませんか？



健康づくりに関する

アンケート調査へのご協力をお願い

「第3期健康日本21とこなめ計画」を令和6年度に策定します。充実した計画づくりに役立てるため、アンケートを実施します。



◀アンケートはこちらから
※5月31日(金)まで

問合せ

健康推進課 ☎34-7000 FAX34-9470

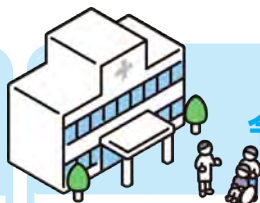

市民病院だより 令和6年度健康教室のご案内 (予約不要・参加費無料)



■糖尿病教室

【会場】 市民病院 とこなめホール

【時間】 14:00~15:00

	開催日	内容
1	5月14日(火)	糖尿病とは(治療を含めて) 糖尿病の検査
2	6月13日(木)	食事療法の基本と応用 運動療法 (運動ができる服装でお越しください。)
3	7月11日(木)	薬物療法(内服薬とインスリン) 歯周病
4	8月8日(木)	神経障害 網膜症 腎症
5	9月12日(木)	常滑地域の糖尿病の現状と予防活動 日常生活の注意点と予防

■慢性腎臓病(CKD)教室

【会場】 市民病院 とこなめホール

【時間】 14:00~15:00

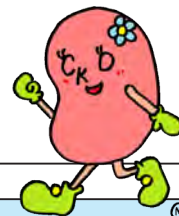

	開催日	内容
1	4月25日(木)	腎臓の働き 慢性腎臓病とは CKD分類・症状
2	5月23日(木)	CKDの原疾患 早期発見・予防 腎臓の検査
3	6月27日(木)	抹消動脈疾患(PAD) 高血圧・心臓病
4	7月25日(木)	食事療法 薬物療法
5	8月22日(木)	日常生活の注意点 医療費・保険制度 運動の注意点
6	9月26日(木)	腎代替療法、透析の仕組み、透析と生活 透析患者・家族の実際の声

市民病院
CKD 普及マスコット
ジーンちゃん

問合せ 市民病院管理課 ☎35-3170 FAX34-8526

予防接種のおはなし



〈定期予防接種の注意事項〉

すべての乳幼児定期予防接種は、市内指定医療機関での個別接種(要予約)となります。母子健康手帳・予診票を持参して、接種当日はお子さんの健康状態がよくわかる保護者が付き添ってください。予診票は、母子健康手帳の交付時に保健センターで配布します。小中学生で受ける予防接種は、市内の学校から原則4月に通知します。

共通

予診票がお手元がない場合は、母子健康手帳を持参して保健センターに来所してください。
※詳細は市ホームページを確認してください。 問合せ 健康推進課 ☎34-7000 FAX34-9470



母子保健



- 乳幼児健診 3~4カ月児、1歳6カ月児、3歳児
- 歯科健診 2歳児、2歳6カ月児 ※対象の人には、案内を送付します。
- 教室・相談 パパママセミナー、マタニティ・おっぱい相談、離乳食講習会、赤ちゃん相談(要予約、先着)

※日時などはQRから確認し、希望者は、事前に問い合わせてください。

※赤ちゃん相談は時間帯を分け、少人数で実施します。
問合せ 健康推進課 ☎34-7000 FAX34-9470



休日のお医者さん

診療時間 9:00~12:00

受診前に体温を測定し、発熱または風邪症状のある場合は必ず電話をしてください。

当番日	当番医
3日(祝)	たけだ内科クリニック(北条) ☎84-8683
4日(祝)	たてやまクリニック(小倉町) ☎89-0166
5日(祝)	常滑いきいきクリニック(陶郷町) ☎36-1122
6日(休)	常滑眼科クリニック(字折戸) ☎34-8899
12日(日)	瀧田医院分院(陶郷町) ☎36-2111
19日(日)	鷹津内科・小児科(虹の丘) ☎34-6655
26日(日)	伊紀医院(大野町) ☎43-5211

※都合により変更になる場合があります。

子育て相談

相談名	予約	日時	場所	問い合わせ
こどもの健康	—	随時(電話相談)		健康推進課 ☎34-7000
子育て一般	要	月~金曜日 9:00~17:00	子育て支援課	家庭児童相談室 ☎47-6156
母子・父子	要	月~金曜日 10:00~16:00	子育て支援課	子育て支援課 ☎47-6150
Eメール子育て	—	随時(メール相談) kosodate@city.tokoname.lg.jp		子育て支援課 ☎47-6150



— Tokoname Acupuncture —

とこなめ鍼灸接骨院

首・肩・腰など
からだの不調でお悩みの方ご来院ください!

受付時間

受付時間	月	火	水	木	金	土	日	祝
9:00~12:00	○	○	×	○	○	○	▲	○
15:00~20:00	○	○	×	○	○	○	▲	○

【休診日】水曜日 ▲日曜日は9:00~15:00まで

予約優先制

☎0569-76-0262

〒479-0837 常滑市新開町 3-103-2



外壁・屋根塗装専門店



塗装の国家資格

一級塗装技能士在籍

知多半島地域密着

創業53年目!

ご相談無料

診断無料

お見積り無料

半田市宮本町 5 丁目 302-5

☎0800-200-2875

こちらから





3月6日(水)

市役所

災害協定を締結しました

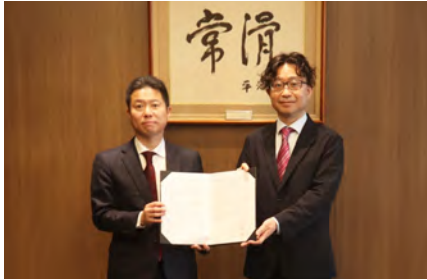

株式会社シニアライフクリエイトとの間で、「災害等発生時における物資調達に関する協定書」を締結しました。この協定は、災害時における物資調達についてご協力いただくものです。

3月10日(日)

消防本部

消防団観閲式



長年にわたり貢献した団員を表彰するとともに、3月末で退団する団員に感謝状を贈呈しました。

3月17日(日)

小脇公園

小脇公園フリーマーケット



南陵中学校のコミュニティスクールの一環として取り組んでいる「南陵クラブ」による地元特産品を使ったココテラス監修のオリジナルジュースの販売もあり、大勢の人で賑わいをみせていました。

3月26(火)・27日(水)

イオンモール常滑

mini とこなめ防災フェア



市公式防災アプリ、デジタルハザードマップの啓発やあいち防災リーダー会による家具転倒防止対策、災害時のトイレなどの話も聞くことが出来ました。防災ナマズン・トコタン塗り絵コーナーもあり、たくさんの親子が参加していました。

3月28日(木)

とこなめ陶の森資料館

新たに4人が旅立ちました



第40期研修生修了式があり、2年間の研修を修了した4人に、市長から修了証が手渡されました。研修生の皆さん、おめでとうございます。

消防本部

はしご車を更新しました



新しいはしご車は、ポートレース事業の収益金を活用し更新され、電動放水銃や高所放水の際に有効的な伸縮水路管などが新たに装備されました。



大谷

高砂山の花あかり

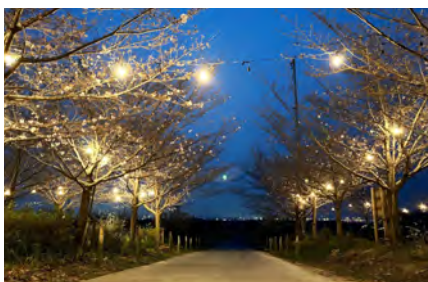

高砂山公園で例年開催されている桜のライトアップが行われました。

消防本部

防火服の寄贈がありました



市内の男性から「消防士を目指す子どもたちに」と子ども用の防火服3着の寄贈がありました。

寄贈された防火服は、今後、イベントの試着体験などで活用する予定です。

表敬訪問



「第14回日本バッハコンクール」
全国大会（ピアノ）

出場した渡邊早瑛さん、倉橋舞衣さんが、市長を表敬訪問しました。渡邊さんは中学B部門で金賞、倉橋さんは小学1・2年B部門で銅賞を獲得しました。渡邊さんは「練習の成果を発揮できた。」、倉橋さんは「上手に弾けた。」と語ってくれました。

表敬訪問



第16回大樹生命ヒーローズカップ
決勝大会（ラグビー）

優勝した内田一誠さんが、市長を表敬訪問しました。内田さんは、「チーム目標が達成でき、とても嬉しかった。」と感想を語ってくれました。

表敬訪問



第46回全国JOCジュニアオリンピックカップ
春季水泳競技大会

50m・100m平泳ぎ、200m個人メドレー、200mフリーリレー、200mメドレーリレーの5種目に出場する野田海渡さんが、市長を表敬訪問しました。野田さんは、「決勝を目指し、先へ進んでいきます。」と目標を語ってくれました。

表敬訪問



JHC DANCE CONTEST 2023-2024
全国大会

出場する豊田涼菜さん、近藤はなのさんが、市長を表敬訪問しました。豊田さんは「みんなでたくさん練習したので絶対に優勝したいです!」、近藤さんは「小学生最後の大会なので全力で頑張ります!」と目標を語ってくれました。

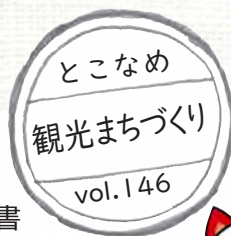

る手紙には「常滑市役所」と書かれているのが特徴です。このポスト猫は、新開町の旧庁舎前に設置されており、2022年の庁舎の移転に合わせて今の場所に引越してきました。

この他にも、市内各地には、焼き物で作られた猫が設置されています。

ぜひあなたのイチオシの猫を見つけてみてください！

問合せ 観光プラザ
☎34-8888 FAX34-8880
(一社)とこなめ観光協会Instagramアカウントでは、常滑市の魅力を発信しています！

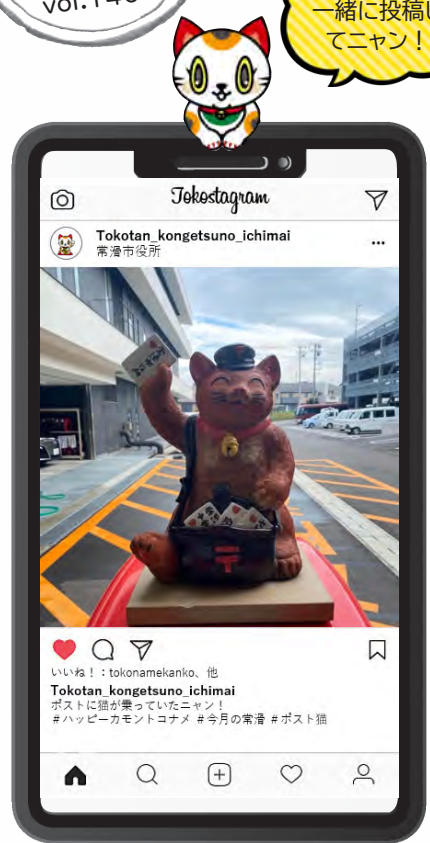

「市」内に猫が乗っている珍しいポストがあることをご存じでしょうか。

市内5カ所（市役所、陶磁器会館、市場郵便局、とこなめ中央商店街に2カ所）に設置されており、写真は市役所のポストに乗っている猫です。猫が手にしてい



とこなめ観光協会公式Instagram

@tokonamekanko

撮影した写真は「#ハッピーカモントコナメ」
「#今月の常滑」をつけてSNSに投稿してくださいね！



ゴールデンウィーク中の業務案内

施設など	4/28日	29祝	30火	5/1水	2木	3祝	4祝	5祝	6休	7火
市役所	×	×	○	○	○	×	×	×	×	○
市民病院	×	×	○	○	○	×	×	×	×	○
公民館	○	○	×	○	○	○	○	○	○	×
図書館(青海本館、南陵分館、こども図書室)	○	○	×	○	○	○	○	○	○	×
子育て総合支援センター	×	×	○	○	○	×	×	×	×	○
温水プール	○	○	×	×	×	×	×	×	×	×
市体育館	○	○	×	○	○	○	○	○	○	×
資源回収ステーション	○	○	○	×	×	○	○	○	○	○
知多南部広域環境センター	×	○	○	○	○	○	▲	×	○	○
一般廃棄物最終処分場(要許可)	×	×	×	○	×	×	×	×	×	×
し尿汲み取り	×	×	○	○	○	×	×	×	×	○

※表中の○は営業日、▲は13:00まで対応しています。
 ※「もえるごみ」、「プラスチック製容器包装」、「もえないごみ・資源物」は、祝日も休まず収集します。
 ※し尿くみ取りは直接業者に申し込んでください。三和・大野地区、西之口(1・4・7丁目)、北汐見坂 …(有)マルハチ☎42-2976 その他の地区 …(株)テクア☎35-3817

5月の相談

相談名		予約	日時	場所	問合せ
人権		—	10日(金) 13:30~16:00	市役所(会議室C)	市民窓口課 ☎47-6102
法律		要	1日(水)・15日(水) 10:00~11:40 13:00~14:15	市役所(行政相談室)	市民協働課 ☎47-6108
行政		—	10日(金) 11:00~12:00 13:00~14:00	市役所(行政相談室)	市民協働課 ☎47-6108
女性のための相談室		要	8日(水)・22日(水) 9:30~14:00	市役所	福祉課 ☎34-7744
成年後見制度		要	23日(木) 13:30~16:30	市役所	NPO法人知多地域権利擁護支援センター ☎0562-39-3770
精神保健福祉		要	28日(火) 15:00~	知多保健所	知多保健所健康支援課 ☎0562-32-6211
登記・多重債務・空家		要	8日(水) 13:00~16:00	市役所(行政相談室)	経済振興課 ☎47-6151
就職・進路		要	8日(水) 10:00~12:00	市役所(行政相談室)	ちた地域若者サポートステーション ☎89-7947
不動産・空家		—	21日(火) 13:30~16:30	市役所(行政相談室)	宅地建物取引業協会知多支部 ☎20-5151
こころの きゅうけいしつ	電話	要	10日(金) 13:30~16:30	—	社会福祉協議会 ☎43-0660
	対面		18日(土) 13:30~16:30	とこなめ市民交流センター	
グリーフケアの会		要	17日(金) 14:00~15:00	とこなめ市民交流センター	社会福祉協議会 ☎43-0660
認知症介護家族交流会 ※参加費 100 円		—	16日(木) 10:00~12:00	中央公民館(学習室2)	高齢介護課 ☎47-6133

【常設相談】

相談名		予約	日時	場所	問合せ
高齢者総合	青海・鬼崎中学校区	—	月~金曜日 8:30~17:15	北部高齢者相談支援センター	北部高齢者相談支援センター ☎43-0662
	常滑中学校区	—	月~土曜日 9:00~18:00	中部高齢者相談支援センター	中部高齢者相談支援センター ☎84-0270
	南陵中学校区	—	月~金曜日 8:30~17:30	南部高齢者相談支援センター	南部高齢者相談支援センター ☎34-7128
※緊急時は24時間電話対応します。担当のセンターに電話してください。					
くらし・ひきこもり		—	月~金曜日 8:30~17:15	とこなめ市民交流センター	社会福祉協議会 ☎43-0660
こころの悩み		—	月~金曜日 9:00~17:00	アンサンブルしんめい	社会福祉協議会 ☎43-0660
障がい者		要	月~金曜日 9:00~17:00	アンサンブルしんめい	相談支援事業所 ☎43-0833
心と身体の健康		—	月~金曜日 8:30~17:15	保健センター	健康推進課(保健センター) ☎34-7000
消費生活		要	月・水・木・金 10:00~12:00、13:00~16:00	市役所(消費生活センター)	消費生活センター ☎47-6139
地域職業相談室		—	月~金曜日 9:30~12:00、13:00~17:00	市役所(地域職業相談室)	地域職業相談室 ☎47-6145



青海本館
☎ 43-6639
FAX47-6637



南陵分館
☎ 77-2639



こども図書室
☎ 47-5460

休館日 7日、13日、20日、27日、31日
開館時間 10:00～17:30(青海本館は平日19:00まで)



イベント、蔵書検索、各種サービスなど、図書館情報はホームページを検索

▼各館の特集コーナー

青海本館 ともだち(児童)
南陵分館 喫茶の本(一般)

▼おはなし会

- 青海本館(毎月第4土曜日)
25日(土)11:00～11:30
- 南陵分館(毎月第2土曜日)
11日(土)11:00～11:30
- こども図書室(毎月第1・3土曜日)
4日(祝)13:30～14:30
18日(土)11:00～11:30

▼あかちゃん向けおはなし会

絵本とわらべうたを楽しむおはなし会です。
日時 5月16日(木)11:00～11:20
場所 こども図書室
対象 0～2歳児とその保護者

▼ピクニックに行こう!春のおはなし会

青空の下でのおはなし会です。おはなし会のあとは各自持参したお弁当を食べてピクニックをしませんか?おはなし会だけの参加も◎。
日時 5月12日(日)11:00～12:00
場所 青海公民館 野外広場
※雨天時は児童スペースでおはなし会(ピクニックは中止)

▼講座「知って得するお酒にまつわる話～文化・健康・つき合い方～」

日時 6月8日(土)13:30～15:00
場所 青海公民館 視聴覚室
講師 小野田美都江さん
定員 20人(先着)
申込期間 5月4日(祝)10:00～
申込み 青海本館 窓口・電話



おすすめ本

『ともだちになって』

まつおかたつひで // さく・え
ポプラ社



なんでみんな、ぼくを怖がるのかな?「そうだ、やさしいへびになろう!」へびくんは、みんなと友だちになりにたくって、すべりだいになったりなわとびになったり…。友だちたくさんできるかな?

『みどりのこいのぼり』

山本雀三 // 作 森川百合香 // 絵
世界文化社



こぐまのクークとなかまたちは、はっぱをつかって大きなこいのぼりをつくりました。みどりのこいのぼりの中を風がびゅーとかげぬけると、こいのぼりは、ぱたぱた、ふわーり、みんなをぶらさげたまま空へ…。

『今日のごちそう』

橋本紡 // 著
講談社



特別な日ではないけれど、それぞれのごはんがごちそうになる…。誰にでもある、ごくふつうの日の料理の風景を繊細に丁寧に綴った23の物語を収録。材料リストも掲載。

※本の紹介文は株式会社TRC図書館流通センターの「週刊新刊全点案内」から引用しています。

みんなのコーナー

みんなで
参加してみる
ニャン!



くれよんクラブ

- ▶日時 5月10日(金)10:00~11:30
- ▶場所 常滑おやこ劇場事務所
- ▶内容 キャンプごっこ
カンガルートースト
- ▶対象 0~3歳児と保護者
- ▶料金 1人100円
- ▶申込 加藤 ☎34-7207



ベビーマッサージ教室

- ▶日時 5月10・24日(金)10:30~11:00
- ▶場所 とこなめ市民交流センター
- ▶内容 ママの手で優しく触れ、ゆったりと楽しい時間を一緒に過ごしましょう。
- ▶対象 2カ月~1歳頃の赤ちゃんとママ
- ▶定員 10組(予約制)
- ▶料金 1,000円
- ▶申込 イトウ
LINE@pjh2796s



砂浜の花と虫たち

- ▶日時 5月12日(日)9:30
- ▶場所 蒲池漁港駐車場集合
- ▶内容 海浜植物や海浜昆虫の観察
- ▶対象 親子
- ▶定員 なし(当日受付)
- ▶料金 50円
- ▶申込 森田 ☎42-1708

少年野球常滑ボーイズ募集

- ▶日時 毎週土日祝9:00~12:00または
13:00~16:00
- ▶場所 新浜グラウンド
- ▶内容 軟式野球の団員を募集中!
野球道具(貸出有)・お茶・帽子を持ってきてください。
- ▶対象 小学生の男女
- ▶料金 体験無料
- ▶申込 井上 ☎090-8958-6085

鬼崎ラッキーズ団員募集

- ▶日時 毎週土日祝8:30~17:00
- ▶場所 新浜グラウンド、鬼崎南小学校
- ▶内容 初心者も女の子も大歓迎!
事前に連絡の上、練習体験・見学にお越しください。
- ▶対象 小学1~5年生
- ▶料金 月1,000~2,000円
- ▶申込 堀井
onizaki_luckies@live.jp



国際交流音楽祭 2024in 大野

- ▶日時 5月4日(祝)9:30~13:00
- ▶場所 東龍寺(大野町8-68)
- ▶内容 お寺を舞台に異文化交流を楽しんで頂くイベントです。
- ▶対象 子ども、在日外国人、その家族
- ▶料金 無料
- ▶申込 上野 ☎090-1474-3725

背骨コンディショニング

- ▶日時 毎週木曜日11:10~11:55
- ▶場所 多屋公民館
- ▶内容 肩こり・腰痛などの症状を改善、緩和を目指していく運動をします。
- ▶対象 16歳以上
- ▶定員 20人
- ▶料金 500円
- ▶申込 大下
momo.61313806@gmail.com

玉結び・散歩道マーケット

- ▶日時 6月1日(土)・2日(日)
- ▶場所 散歩道内・青木製陶所
- ▶内容 さまざまなジャンルの作家、飲食店、WSなど集まる2日間!
- ▶対象 どなたでも
- ▶料金 無料
- ▶申込 高木
☎090-2185-8287



イベント情報・グループ情報をお寄せください

申込方法の詳細は市ホームページを確認してください。



5月のケーブルテレビ

●まるごと

チャンネル / 地デジ11ch

時間 / (111ch)14:30~16:30 (112ch)17:00~23:00

令和6年春の山車まつり

大谷地区 放送日: 1日(水)~ 6日(休)

小鈴谷地区 放送日: 1日(水)~ 6日(休)

矢田地区 放送日: 7日(火)~12日(日)

古場地区 放送日: 7日(火)~12日(日)

常滑地区 放送日: 13日(月)~18日(土)

西之口地区 放送日: 19日(日)~22日(水)

多屋地区 放送日: 19日(日)~22日(水)

大野地区 放送日: 19日(日)~22日(水)

【再放送】第46回常滑市伝統芸能囃子発表会

放送日: 23日(木)~26日(日)

詳しくはCCNCホームページの「まるごと放送時間」

をご覧ください。

問合せ 知多半島ケーブルネットワーク(株)

フリーコール ☎0120-344-868



真心を込め、精一杯のお手伝い
私たちはJA葬祭です

葬儀のご用命・事前相談は

24時間・365日受付

(株)ジェイエイやすらぎセンター

やすらぎホール青海
常滑市青海町1丁目1

やすらぎホール武豊
知多郡武豊町下門150

やすらぎホール美浜
知多郡美浜町北方七丁目3

0120-797900

JAやすらぎセンター 検索

<https://www.ja-yasuragi.co.jp>

早めの準備がお得!

**新築わくわく
キャンペーン**

2024年6月30日(日)まで

**アルミ鍋
3点セット(IH対応)を
抽選で5名様に
プレゼント!※1**

さらに **入居3ヶ月前までのお申込みで
JCBギフトカード1万円分をプレゼント!※2**

新築戸建て限定のキャンペーンです。
※1 期間中WEB経由でお問合せ、ご商談の上ご成約された方が対象です。
ご成約にて自動的に応募受付いたします。厳正な抽選の上、7月中の当選連絡をもってかえさせていただきます。既にご成約いただいた方は対象外です。
※2 ギフト券のお渡しは初回お引き落とし確認後となります。

知多半島ケーブルネットワーク

☎0120をお忘れなく ☎0120-344-868

営業時間：平日9:00~18:00 営業時間外は翌営業日以降の対応とさせていただきます。

「ゆめくりん」に
持っていく前に…
まずは、お電話
ください!!

**買取整理・片付け・遺品整理
何でもご相談ください!**

○買取ほんの一例○
急須・全常滑焼・箱物贈答品・おもちゃ・切手・刀
古本・古道具・筆筒・酒・鉄瓶・古いきもの・仏壇など
愛知県公安委員会 古物許可業者遺品整理士 東知多骨董組合員
古物許可 541180601000

現在の、市場価値、価格が
激しく動いているため、
以前はゴミであっても
今価値があるものが多数
あります。お気軽にお問
い合わせください。

当社の強みは、
片付け前に買取出来ることです。

地元で15年以上
実績と信頼、安心

本四国遍路
1400km歩き逆打ち
遍路4巡礼先達者
信念と体力

24時間
OK!

業者様及びお友達紹介歓迎!!

070-5337-1971 尾張大野 永坂

店舗 常滑市大野町5丁目89-2 (現在改装中)

当社HP <http://nipponkataduketai.com/>

お見積(買取品無)のみの場合も査定料金、出張料、交通費は発生しません。
(県外、離島は要相談) ※売買契約後のキャンセル(返品)対応はいたしかねます。
※買取後の片付けは別途料金がかかります。

貸倉庫がございます!

NTP MARINA
RINKU

船舶免許更新講習会 お申込受付中!!

会場 NTPマリーナrinku 2024年5月12日(日)

お申込受付締切 講習希望日の10日前までにお申し込み下さい。
※詳しくはお問い合わせ下さい。

マリーナrinku
NTP マリンプラザ
愛知県常滑市りんくう町3丁目6番地の1
tel:0569-35-7820
定休日：毎週火曜日
営業時間
平日 AM10:00~PM5:30
週末(金・土・日および祝日) AM10:00~PM7:00
<http://www.ntp.co.jp/marina/rinku>

市公式SNS
観光サイト更新中!

Happy come on
TOKONAME
#ハッピーコメントコナメ

とこなめ
世界とつながる
魅力創造都市
TOKONAME CITY

とこなめ
70th

