

# 広報 とこなめ

2023  
No. 922

とこよみ住みたい  
世界とつながる  
魅力創造都市  
TOKONAME CITY

とこなめしへいわとせしせんげん  
常滑市平和都市宣言

せかいのこくきゅうへいわあんぜん  
世界の恒久平和と安全は、  
じんるいきょうつう  
人類共通の願いであり、  
これからもかわることはありません。

しかしながら、せかいは  
せんそうむさべつ  
戦争や無差別テロが起き、  
せいめいそんげん  
生命の尊厳を踏みつける  
こうい  
行為が繰り返されており、  
せかい  
世界の平和と人類の生存が  
しんじやく  
深刻な脅威にさらされています。

とこなめしは、ゆたかなぜんぜん  
常滑市は、豊かな自然、  
でんどうぶんか  
伝統文化に育まれ発展してきました。  
この郷土を、そして地球を  
へいわ  
平和で美しいまま  
こうせい  
後世に引き継ぐことは  
わたし  
私たちの務めです。

せかいのこくきゅうへいわ  
世界の恒久平和と  
せんそう  
戦争のない社会の実現、  
かくへいき  
核兵器の廃絶を心から願ひ、  
ここに平和都市であることを  
せんげん  
宣言します。

令和5年8月15日

常滑市長 伊藤辰矢



8月15日（火）、議場にて常滑市平和都市宣言式を開催しました。平和都市であることを市長が宣言し、「世界の恒久平和の実現のため確かな歩みを進め、ずっと住み続けたい街、「ずっと常滑」を実現するよう改めて決意した」と式辞で述べました。

また、市内の小学6年生31人が平和学習派遣事業で7月に広島市を訪問し、戦争と平和について学習した際の様子が上映され、児童の代表から派遣で学習したことについての報告もありました

市制70周年記念事業の事業者を募集しています  
市制70周年記念「子どもの夢かなえる事業」の事業者を募集しています。

詳細は、市ホームページを確認してください。



問合せ 企画課 ☎47-6111、FAX35-4567

## 2 / 市政ニュース

○夏休み中学生職場体験レポート

○令和6年度 保育園・認定こども園・幼稚園入園受付 ほか

18 / お知らせ 22 / みんなのコーナー

24 / まなとぴあ 26 / 保健だより

29 / 展覧会&催し物 30 / 市民相談 31 / アンクル



常滑市公式  
観光サイト  
とこなめ観光ナビ



「通報機能」と  
「子育てメニュー」を  
追加しました

常滑市公式LINE  
友だち登録はこちら

# 『職場体験に行ってきた』

夏休み中学生職場体験レポート

夏休みに市内の中学生がさまざまな職場で職場体験をしました。8月21、22日には、私たち青海中学校の2人が秘書広報課で職場体験をしました。実際に体験した広報の仕事を紹介します。

## 職場体験 スタート！



1日目

### 打合せ

2日間の業務内容の説明や市役所庁舎案内をしてもらい、市長室や会議室などの場所と使う場面を説明してもらいました。

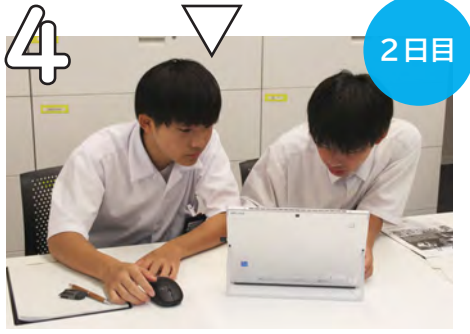

2日目

### 広報紙作成

職場体験の内容を広報紙にまとめました。記事を考えることは、難しく大変だったけど、とても楽しかったです。とても貴重な体験ができました。

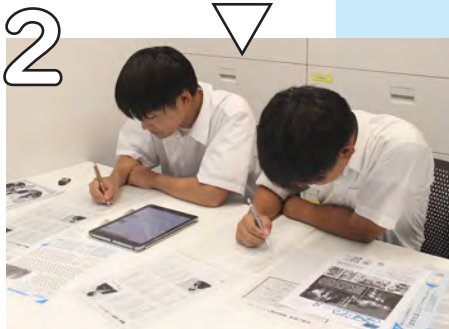

2

### 市長インタビュー準備

市長インタビューに向けて質問を考えました。普段どんな仕事をしているかや、市長になろうと思った理由など質問したいことがたくさんありました。直接インタビューをする機会はほとんどないので、本番が楽しみです。



5

### 市長インタビュー

準備した質問を市長にインタビューしました。リハーサルの時とは違う緊張感がありました。リハーサルの反省を生かし最初からゆっくり、はっきり話すことを意識してインタビューをすることが出来ました。



3

### インタビューリハーサル

録音したり、カメラで写真を撮ったりしました。最初は、緊張して早口だったけどだんだん慣れて、ゆっくり話すことが出来ました。本番は、初めからゆっくり話したいです。

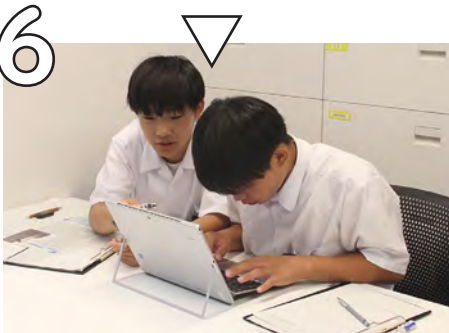

6

### インタビューまとめ

市長にインタビューしたことを、記事にまとめました。インタビューした内容で特に重要な部分をまとめることが大変でとても難しかったです。

### 感想



青海中学校2年  
かめい らいと  
亀井 隼人さん

### 『市長にインタビュー！！ とても貴重な体験ができた』

市役所でどのような仕事が行われているかよくわかりました。実際にインタビューをしたり、カメラで写真を撮ったりと貴重な体験をすることができました。



青海中学校2年  
たけうち あきむね  
竹内 明心さん

### 『原稿を仕上げるのが難しかった』

広報とこなめを作っている秘書広報課でどのような工夫をしているか、実際に自分たちで記事を作ってみて、どれだけ苦労しているかよく分かり、とても貴重な体験が出来ました。



# 市長にインタビューしました！

職場体験2日目。  
市長さんに実際に取材しました。  
大きなカメラでの撮影、  
取材の進行や内容を自分たちで考えました。  
緊張したけどうまくできました。



**Q** どうして市長になろうと思ったんですか。中学生の時はどう思っていましたか。

自分がやりたい常滑市のまちづくりや、こうしたら良くなるのではないかと思ったことを一番早く実現できるのが市長だったからです。中学生の時はまだ市長になろうと思っていませんでした。

**Q** 市長になって気づいたことは何ですか。

議員時代に接する職員と市長になって一緒に仕事する職員とでは違って見えて、一生懸命、常滑のことについて頑張っやっているということが分かりました。

**Q** 普段どんな仕事をしていますか。

普段は会議に出たり、土日になれば地域に出たりしています。

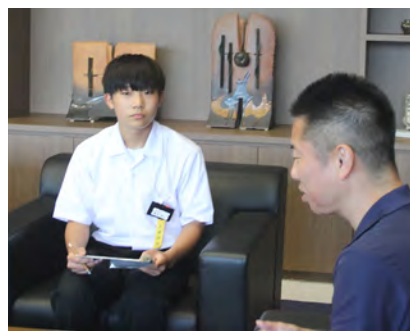

す。一番大事な事は決断すること、そのために職員と打ち合わせをしています。

**Q** 市長をしていて楽しいと思う瞬間や良かったことは何ですか。

こうしたらよくなると思ったことが実現し、市民の人が喜んでくれた時です。

**Q** 市長をしていて大変だったことは何ですか。

常滑市にとっていいか悪いかの判断基準で物事をどちらかに決めなければいけない時が大変です。

**Q** 新型コロナウイルスの影響で大変だった仕事は何ですか。

職員が誰も経験したことがないので、全て手探りで何をするにも大変でした。

**Q** どのような人が市役所の仕事に向いていますか。

人の役に立っていることを実感して、それを仕事としてやれる人、人の役に立ちたいという人だと思います。

**Q** 市長から見て常滑市の良いと思うところはありますか。

焼き物などの産業からできた古い街並みと空港周辺の近代的な街が近くにあつて、そのコントラストがすごくいいまちです。

**Q** 今後の目標は何ですか。どのようなことに力を入れていきたいですか。

「安全・安心・成長」の三つを柱に、特に子育て世帯への支援に力を入れていきたいと思っています。もちろん高齢者、障がい者、農業・漁業・商業、そういったこともしっかりとやっていきたいです。

とにかく今よりも良いまちにしていくことが目標です。



# 令和6年度 保育園・認定こども園・幼稚園 入園受付

令和6年度に入園する児童を受け付けます。第1希望の園に申込書を提出してください。  
問合せ 子ども保育課 ☎ 47-6113、FAX35-7879

## ●対象児童

市内に在住または令和6年3月までに転入予定の児童

低年齢児(0～2歳児) 令和3年4月2日以降の生まれ

幼児(3～5歳児) 平成30年4月2日～令和3年4月1日生まれ



認定区分	1号認定	2号認定(満3歳以上)		3号認定(満3歳未満)	
利用時間の区分	8:30～14:30	保育短時間	保育標準時間	保育短時間	保育標準時間
利用できる園	幼稚園 こども園(幼稚園部) 保育園(定員に余裕がある場合)	保育園 こども園(保育園部)			

※保育短時間……8:00～16:00(8時間)

保育標準時間…(3区分) ①7:30～17:00(9.5時間)、②7:30～18:00(10.5時間)

③7:30～18:30(11時間)

## 幼稚園・こども園(幼稚園部)を利用したい人

希望する園(各幼稚園・各こども園)に申込書を提出してください。定員などの理由で希望の園に入園できない場合があります。

### ■保育料など

- ・保育料は無償です。
- ・給食費(主食費および副食費)などが別途必要です。入園申込時に各園に問い合わせてください。

## 保育園・こども園(保育園部)を利用したい人

希望する園(各保育園・各こども園)または、こども保育課に申込書を提出してください。

なお、原則として、公立保育園において定員に余裕がある場合は、以下の「保育の必要性」の基準に該当しない幼児(1号認定)を受け入れます。

### ■保育の必要性の基準

保護者がともに次のいずれかの基準に該当すること

- ①仕事をしている(1カ月60時間以上。家事は除く。)
- ②産前・産後8週間である
- ③長期の病気または障がいがある
- ④親族を長期にわたり、常時介護している
- ⑤災害を受けた家屋の復旧にあたっている
- ⑥求職活動または起業準備を継続的に行っている(幼児の場合、11月の受付時点では、「1号認定児」扱いとなります。低年齢児の場合、令和6年2月19日(月)～3月8日(金)に受付します。)

⑦就学している

⑧虐待またはDV(ドメスティックバイオレンス)の恐れがある

⑨(令和5年度在園児のみ)年度途中で育児休業を取得し、3歳以上の子どもが引き続き保育サービスを利用する必要がある

### ■注意事項

①定員などの理由で希望の園に入園できない場合があります。

②「保育の必要性」の基準に該当する場合でも、家庭で保育できると認められる場合は除きます。

③職場復帰のため、令和6年4月から令和7年3月までに公立園に入園を希望する場合は、申し出てください。私立園は、11月の受付時点では令和6年4月1日に復帰予定の人のみ受け付けます。

### ■保育料など

各保育園・こども園共通

- ・幼児の保育料は無償です(延長保育料は除く)。
- ・低年齢児の保育料は年齢、父母などの市民税所得割課税額および保育時間に応じて算定します。
- ・幼児は給食費(主食費および副食費)などが別途必要となります。

※低年齢児の給食費は、保育料に含まれます。

## ▼保育園・認定こども園・幼稚園一覧表

※申込書の交付・受付は平日のみ行っています。  
 ※就労証明書は市ホームページからダウンロードできます。

園名	住所	電話	保育年齢	保育・教育時間 (延長含む)	申込書交付・受付日	受付場所
公立						
三和南保育園	金山字平井120	42-0774	6カ月～	7:30～19:00	交付 10/16(月)～  受付 【幼児】 10/23(月)～11/10(金) ○できるだけ一斉受付日に 提出してください。 (一斉受付日は、交付時 お知らせします) 【低年齢児】 11/13(月)～30(木)	交付・受付 【幼児】 各保育園 ・こども園 【低年齢児】 こども保育課
三和西保育園	小倉町8-110	42-0769	6カ月～	7:30～19:00		
鬼崎北保育園	住吉町5-36	42-0612	6カ月～	7:30～19:00		
鬼崎中保育園	榎戸町1-106	42-0772	3歳～	8:00～16:00		
鬼崎西保育園	新田町2-18-3	43-4122	6カ月～	7:30～19:00		
瀬木保育園	瀬木町2-94	35-2645	6カ月～	7:30～19:00		
常石保育園	奥条7-36	35-4823	3歳～	7:30～18:00		
丸山保育園	山方町7-156	34-4114	6カ月～	7:30～19:00		
西浦南保育園	古場町3-89	35-4100	6カ月～	7:30～18:00		
小鈴谷保育園	大谷朝陽ヶ丘1-95	37-0164	6カ月～	7:30～18:00		
せいかい 青海 こども園	幼稚園部	金山字油手6	42-4333	3歳～	8:30～14:30 ※預かり保育あり	
	保育園部				8:00～16:00	

※常滑幼稚園は令和7年度末をもって閉園するため、新規の入園募集は実施しません。



園名		住所	電話	保育年齢	保育・教育時間 (延長含む)	申込書交付・受付日	受付場所
私立							
SAKAI 保育園		坂井字東垣内 51-2	37-0055	1歳～	7:30～19:00	交付 10/16(月)～ 受付 11/9(木)	交付 こども保育課 受付 同園
(令和6年4月開設 予定) エスチャイル りんくう保育園		りんくう町 2-20-3 イオンモール常滑1階	89-8410	6カ月～	5:30～23:00 (日・祝日保育あり)	説明会 10/20(金)16:30 交付 10/16(月)～ 受付 11/14(火)	説明会 イオンモール 常滑2階 会議室 (集合: 2階イオン ホール前) 交付 こども保育課 受付 エスチャイル イオンゆ めみらい 保育園常滑
なみの 波の音 こども園	幼稚園部	塩田町 1-155 (幼児のみ送迎バスあり)	89-2525	3歳～	8:30～14:30 ※預かり保育あり	説明会 10/18(水) 幼児9:30、低年齢児13:00 交付 10/18(水)～ 受付 【幼稚園部】11/13(月) 【保育園部】11/17(金)	同園
	保育園部			6カ月～	7:30～19:00		
風の丘 こども園	幼稚園部	飛香台 2-11-1	35-2100	3歳～	8:30～14:30 ※預かり保育あり	説明会 10/19(木)・20(金) 10:00 交付 10/19(木)～ 受付 【幼稚園部】11/1(水) 【保育園部】 低年齢児 11/16(木) 幼児 11/15(水)	同園
	保育園部			6カ月～	7:30～19:00		
こども園 あるこ	幼稚園部	虹の丘 6-11-1	84-0225	3歳～	8:30～14:30 ※預かり保育あり	説明会 10/21(土) 幼児9:00、低年齢児11:00 交付 10/10(火)～ 受付 【幼稚園部】11/7(火) 【保育園部】11/8(水)	同園
	保育園部			6カ月～	7:30～19:00		
小規模保育事業所 さっぼ		錦町4-548	89-0330	6カ月～ 2歳	7:30～19:00	①小規模保育事業所および 事業所内保育事業所の地 域枠 (市民のみ) 交付 10/16(月)～ 受付 11/13(月)～30(木) ②事業所内保育事業所と連携 している企業の従業員枠 (勤め先に直接問い合わせ ください)	①こども保育課 ②勤め先
小規模保育事業所 memorytree飛香 台保育園		飛香台 5-7-8	59-9050	6カ月～ 2歳	7:30～19:00		
小規模保育事業所 エスチャイル とこなめ駅前保育園		鯉江本町 5-152	47-7719	6カ月～ 2歳	7:30～19:00 (日・祝日保育あり)		
小規模保育事業所 常滑大和キッズ保育園		金山字深谷65-2	42-2711	6カ月～ 2歳	7:30～18:00		
事業所内保育事業所 エスチャイル セントレア保育園		セントレア1-1 第二セントレアビル1階	47-8620	6カ月～ 2歳	5:30～23:00 (日・祝日保育あり)		
常滑大和幼稚園		金山字深谷 64 (送迎バスあり)	43-6969	3歳～ (満3歳児 受入れあり)	8:30～15:00 ※預かり保育あり	説明会 10/16(月)14:00 交付 10/2(月)～ 受付 10/26(木)	同園

※預かり保育は、在園児を通常教育時間を超えて保育する事業です。利用料などは、園に問い合わせください。

※エスチャイルりんくう保育園の開設に伴い、事業所内保育事業所エスチャイルイオンゆめみらい保育園常滑は、令和5年度末で閉園します。



11月21日(火)申込開始!!

# 放課後児童育成クラブ

問合せ 子育て支援課  
☎ 47-6150、FAX35-7879

対象児童 次の要件を満たす児童  
・市内に在住の小学1～6年生  
・保護者が就労などにより昼間家庭にいない児童  
実施日時

①月～金曜日 下校時～18:00  
②祝日、長期学校休業期間、土曜日(常滑児童センターで集約して実施) 8:00～18:00  
※一部クラブで、7:30～19:00まで早期・延長保育を行います。

※日曜日、年末年始は休み。

利用料(公立)

通年 月額 7,650円(8月のみ10,150円)  
春休み期間(4月1日～入学式) 1,570円  
夏休み期間 12,300円  
冬休み期間 2,650円  
春休み期間(修了式～3月31日) 1,580円  
早朝・延長利用料 各 2,500円

※減免制度があります。

申込書配布開始 10月24日(火)

申込書配布・提出場所

・利用を希望する放課後児童育成クラブ  
・子育て支援課(公立のみ)

申込期間 11月21日(火)～12月8日(金)

※ひこうきぐも児童クラブは11月21日(火)～30日(木)  
提出書類 入会申込書、就業証明など

(令和5年10月時点)

対象小学校区	種別	実施場所	早朝延長	定員(人)	電話
三和	公立	三和児童館	—	40	43-5537
大野	公立	大野小学校	○	40	43-9560
鬼崎北	公立	西之口児童館	○	40	43-5721
鬼崎南	私立	めいわ児童館	○	120	080-4215-8220
鬼崎南	私立	にじの丘児童クラブ	○	40	47-5595
常滑東1～3年	私立	ひこうきぐも児童クラブ	○	40	35-2100
常滑東	公立	常滑児童センター	○	160	35-3666
常滑西	公立	常滑西小学校	○	120	34-3117
西浦北	公立	西浦北小学校	早朝のみ	40	35-2188
西浦南	公立	西浦南児童館	早朝のみ	40	34-6940
小鈴谷	公立	小鈴谷児童館	○	40	37-0623

## 注意事項

- ▼月～金曜日の受付  
子育て支援課 8:30～17:15  
児童館・児童センター 14:00～18:00
- ▼土曜日の受付  
児童館・児童センター 9:00～12:00、13:00～17:00
- ▼私立の申込みや利用料などは、各クラブへ問い合わせてください。
- ▼申込みは、毎年必要です。令和6年度も継続して利用を希望する場合は、申込みをしてください。

## 広告入り窓口封筒の無償提供者募集

住民票や戸籍などの証明書を入れるための封筒および封筒設置台の無償提供者を募集します。

### 規格・数量

▽角型2号(ふた付き)

24,000枚

▽角型6号(ふた付き)

14,000枚

▽封筒設置台・8台



### 広告掲載面積

表・裏面ともに封筒面積の3分の1以下

※3分の2は市政情報を掲載

※封筒設置台への広告掲載は不可

### 募集期間

10月5日(木)～12日(木)

※詳細は市ホームページで確認してください。



申込み・問合せ 市民窓口課

☎ 47-6102、FAX 34-5607

## 子どもと触れ合いたい人大歓迎！ 児童育成クラブ支援員募集(随時)

日時(週2・3回から可能※勤務日数など相談可)

月～金曜日13:00～19:00、土曜日・祝日・長期学校休業期間7:30～19:00(うち8時間以内)

※このほか、児童館行事開催日も勤務あり

### 場所

市内児童館、大野小学校・常滑西小学校・西浦北小学校児童育成クラブ

### 内容

放課後に保護者が家庭にいない児童を対象とした、遊びや生活を通じた指導および援助・児童館業務の補助

### 報酬(時給)

保育士資格または教員免許あり 1,170円

資格なし 1,080円

### 申込方法

任用申込書のほか、免許状など(免許・資格のある人)の写し、作文を提出してください。

面接日時は、申込時にお伝えします。

※詳細は市ホームページを確認してください。

問合せ 子育て支援課

☎47-6150、FAX35-7879



## 家庭用省エネ家電買換支援補助

一般家庭で使用する冷蔵庫またはエアコンの買換設置を補助します。消費電力を削減することで、高騰する電気料金を抑制し市民生活を支援します。また、電力削減に伴い温室効果ガス排出削減にも繋がります。

### 補助額

- 1万円(補助対象経費5万円～10万円未満)
- 3万円(補助対象経費10万円～15万円未満)
- 5万円(補助対象経費15万円以上)

※補助対象経費は、本体費、設置費、当該費用に係る消費税の合計額です。

### 補助対象

自らが居住する市内の住宅(住民登録のある住所)に登録事業者に依頼して冷蔵庫またはエアコンを買換設置した市民

### 補助条件

- ①市内の登録事業者から購入し、その登録事業者が設置したもの。※既設製品と交換しない新規購入

は対象になりません。

- ②既設の冷蔵庫またはエアコンはリサイクル家電として①と同じ登録事業者が廃棄すること。
- ③省エネラベルに記載されている省エネ基準達成率が100%以上の冷蔵庫(目標年度2021年度)または86%以上のエアコン(目標年度2027年度)に買換えるもの。
- ④1世帯どちらか1台。

### 補助期間

10月1日から令和6年1月31日までの間に取り換え工事が完了したもの。

### 申請方法

取り換え工事をした登録事業者を通じて申請をしてください。

詳細は、市ホームページを確認してください。



問合せ 生活環境課

☎47-6115、FAX 35-3939

## 「ふるさと納税」

### たくさんの寄附をいただきありがとうございます

令和4年度の市への「ふるさと納税(寄附金)」の総額は、約1億1,804万円でした。

### 寄附金の活用

令和4年度は、防犯灯設置への補助、小中学校の空調設備の整備、観光PRポスター制作など、高齢者のごみ出し支援などに活用しました。

令和5年度は、小中学生イベント見学会やもうすぐ出産プレゼント訪問事業、小学校の修繕などに活用予定です。

今後も、皆さんからの「ふるさと納税」を大切に活用していきます。

問合せ 魅力創造室 ☎ 47-6119、FAX 34-9784

### 令和4年度ふるさと納税寄附実績

寄附の使い道	件数	金額(円)
健康・福祉	865	18,102,000
教育・文化	1,038	19,215,000
産業・観光	749	14,430,000
環境	368	7,259,000
景観	140	2,963,000
市長お任せ	1,987	51,523,000
市民病院事業	239	4,555,000
合計	5,386	118,047,000





## 10月は食品ロス削減月間 フードドライブ事業を行います

市内には、約1,000トンのまだ食べられる食品(未使用食品)が捨てられていると推計しています。

フードドライブ事業とは、各家庭で使い切れない未使用食品を持ち寄り、市社会福祉協議会を通じて、福祉施設などに配布する活動です。

食品ロス削減のため、未使用食品を回収しますのでご協力をお願いします。

### 【回収期間】

10月2日(月)～31日(火)

### 【回収場所】

生活環境課、市内公立保育園、常滑幼稚園、青海こども園、子育て総合支援センター

### 【回収品目】

- 消費期限が1カ月以上あるもの
  - 保管がしっかりされているもの  
(開封済み、日焼けしたものは不可)
  - 常温で保存できるもの
- ※協力した人にはフリーザーバッグをお渡しします。  
(数に限りがあります)

問合せ 生活環境課 ☎ 47-6115、FAX 35-3939

## 10/16(月)～22(日) 行政相談週間

国や特殊法人などの仕事について、意見・要望を受ける「行政相談」を行っています。相談は無料で秘密は守ります。気軽に相談してください。

### ■行政相談所

日時 10月10日(火)

11:00～12:00、13:00～14:00

場所 市役所 行政相談室

行政相談委員 加藤大使、吉川裕美

※「行政相談委員」とは、総務大臣から委嘱されている民間のボランティアで、皆さんの身近な相談相手です。

問合せ 市民協働課

☎ 47-6108、FAX 35-3939

### ■一日合同行政・法律相談所

日時 10月26日(木) 10:00～15:00

※弁護士・司法書士・税理士・行政書士への相談は要予約(10月12日(木)9:00～)

場所 ナディアパーク デザインホール (3階)  
(名古屋市中区)

問合せ 総務省中部管区行政評価局

☎ 052-972-7415

## 10月は「クリーン排水推進月間」 「浄化槽強調月間」

### ■身近な生活排水対策

- ・食べ残し、飲み残しを減らす。
- ・三角コーナーや水きりネットで汚れを取り除く。
- ・使用済み油は新聞紙などに吸わせてもえるごみとして捨てる。
- ・食器や鍋の目立つ汚れは新聞紙などで拭き取る。
- ・洗剤は適量を使う。

### ■浄化槽の適正な管理

法定検査 浄化槽が正常に機能しているか、水質検査などにより総合的に判断するための検査です。年1回、知事が指定した検査機関で受けてください。

▽指定検査機関(一社)県薬剤師会

☎ 052-683-1131

保守点検 浄化槽が適正に機能するよう、機器の点検・修理や消毒薬の補充などを行います。知事の登録を受けた業者に依頼してください。

清掃 浄化槽は、年1回以上汚泥などの引き抜きや洗浄が必要です。市の許可を受けた業者に依頼してください。

▽清掃業者 (株)テクア ☎ 35-3817

(有)マルハチ ☎ 42-2976

## 野焼きは禁止です

ごみの野外焼却(野焼き)は、法律および県条例により、原則禁止です。

風俗習慣上の行事、農業を営むためにやむを得ない場合など、例外的に認められている場合がありますが、煙のにおいなどを迷惑に感じる人もいます。周囲の迷惑になるような野焼きはやめましょう。

○例外的に認められている場合でも、周囲の人の迷惑にならないよう十分配慮してください。

○住民の通報などで、周辺的环境に影響があると認められた場合は、中止していただきます。

なお、自宅から出た刈草や剪定枝は、資源回収ステーションに持ち込む他、6月から11月の刈草・剪定枝の収集日に、もえないごみ・資源物の集積場へ出しても処分することができます。

問合せ 生活環境課

☎ 47-6115、FAX 35-3939

10/7(土)8日

# 『第57回 常滑焼まつり』 『常滑焼まつり協賛花火大会』 開催されます！

## ■ボートレースとこなめ会場

【日時】10月7日(土)9:00~20:00、10月8日(日)9:00~16:00

【企画】常滑焼の窯元・問屋・陶芸作家などが多数出展する大即売市のほか、  
7日(土)18:00から開催される花火大会を無料観覧できます。

## ■やきもの散歩道会場

【日時】10月7日(土)、8日(日)9:00~17:00

【企画】会場内の4箇所にあるスタンプを集めた人にポストカードを  
プレゼント(先着500人)

## ■セラモール会場

【日時】10月7日(土)、8日(日)9:00~17:00

【企画】ガーデニング鉢から作家品まで、やきもの専門店ならではの品々を  
セール価格で販売。粗品のプレゼントもあります。

※当日はボートレースとこなめ、やきもの散歩道(常滑駅)、セラモールの  
3会場を結ぶシャトルバスの運行があります。(9:00~16:00)



その他のイベント情報など、詳細は  
QRから常滑焼まつりホームページを  
確認してください。



問合せ 常滑焼まつり協賛会(常滑商工会議所内) ☎ 34-3200 FAX 34-3223

常滑焼まつり

農業まつり

## 応援クーポンを配布します



物価高騰の影響を受ける市民の家計を下支えしつつ、燃料費や資材費などの高騰の影響を受けている常滑焼・農業の両業界を支援するため、国の「令和5年度 新型コロナウイルス感染症対応地方創生臨時交付金」を活用して、常滑焼まつりや農業まつり(11月26日)などで使うことができるクーポンを全ての市民に配布します。

**対象者** 8月1日に住民基本台帳に登録されている市民

**配付数** 市民1人あたり500円券×3枚(1,500円)

**配付方法** 特定記録郵便により、世帯主宛てに世帯全員分を郵送 ※9月25日頃から順次郵送

**使用期間** 10月7日(土)~12月31日(日)

**購入できるもの** ①常滑焼まつりでの「焼き物」の購入 ②農業まつりでの「農水産物」の購入

③市内の主に常滑焼を販売する店舗での「焼き物」の購入

④あいち知多農業協同組合および漁業協同組合が運営する市内の直売所での「農水産物」の購入

**その他** クーポン券と一緒に同封されている使用の手引きをよくご確認ください。

また、市ホームページにて「よくある質問」を掲載しておりますので、参考にしてください！



問合せ 経済振興課 ☎ 47-6151 FAX 34-9784

## とこなめ陶の森 陶芸研究所 第42期研修生を募集します

陶芸研究所は、やきものづくり手を養成する市が運営している研修施設で、これまでに約170人の修了生を輩出しています。作陶経験のない人も歓迎します。たくさんのご応募をお待ちしています。

研修期間 2年間(令和6年4月～令和8年3月)

募集人数 5人

応募資格 心身ともに健康で、満18歳以上40歳未満であり、研修修了後に陶業・陶芸を仕事としていく意思のある人

応募期間 11月1日(水)～30日(木)必着  
(試験日 12月17日(日))

※応募方法などは、問い合わせてください。また、施設見学はいつでも受け付けています(月曜休館)。

申込み・問合せ 陶芸研究所 ☎・FAX35-3970



## セントレア 日帰りヒコーキ無料体験



飛行機が特別な乗り物だと思いませんか？

飛行機は、実は出張や旅行の際に、車や電車に乗る感覚で普段使いできる乗り物です。

陸上交通ではなかなか日帰りができない遠くの街やリゾートへ、東京への日帰り旅行と同程度の交通費で行くことができ、非日常を感じてリフレッシュすることができます。セントレアが近くにある知多半島ならではの、新しい旅の形「日帰りヒコーキ」で、新しい時間の使い方を楽しんでいただけるよう無料で体験できるイベントを開催します。

日程 11月1日(水)～30日(木)※平日のみ

定員 8人(最大4人×2グループ)※抽選

参加費 往復航空券代は無料。往復航空券以外は負担となります。

申込期限 10月18日(水)23:00

申込方法 QR からお申込みください。

※友だち登録 → キーワードで「日帰り」

を入力すると、詳細情報が確認できます。

問合せ 知多半島5市5町日帰りヒコーキ体験事務局

☎ 052-973-0171(平日10:00～17:00)

Eメール higaerihiko-ki@jimukyoku.jp



## アイチスカイエキスポ 『Aichi Sky Expo (愛知県国際展示場)』だより



### ■今月の主なイベント■

スタイルボックスミーティング 2023(10月1日(日))  
商用車をこよなく愛するオーナーたちが集うアウトドアカーショーです。全国各地からパーツメーカー、プロショップのブースも出展します。

問合せ

ホームページから問い合わせてください。



あいちモノづくりエキスポ 2023

(10月5日(木)、6日(金))

「新あいち創造研究開発補助金」を活用した研究開発成果を一堂に集めた展示会です。

問合せ

ホームページから問い合わせてください。



Smart City Park from AXIA EXPO

(10月5日(木)、6日(金))

来年に開催される「次世代型スマートシティ」をテーマとした産業展示会「AXIA EXPO 2024」の気運醸成を図るイベントです。

問合せ

「AXIA EXPO」事務局(株)日刊工業新聞社内)

メール: axia@nikkan.tech



SDGs AICHI EXPO 2023

(10月5日(木)～7日(土))

来場者のSDGsへの理解を高めるため、ブース展示のほか、ワークショップなどを実施します。

問合せ

SDGs AICHI EXPO

実行委員会事務局

(株)新東通信内 ☎ 052-971-6233



Independent Ageing 2023

(10月13日(金)～15日(日))

誰もがより健康に、より自立した人生を過ごせる未来を考える機会として、高齢者の自立に関する講演会と企業展示会を開催します。

問合せ

ホームページから問い合わせてください。





## 観光地とこなめ "映え"スポット巡り

### 大曾公園～キャンプで楽しむ秋～

市内東部の小高い丘の上に位置する大曾公園。今回は公園内にあるキャンプ場をご紹介します。

大曾公園キャンプ場は、豊かな自然を感じながらキャンプや焚き火を楽しむことができる施設です。施設内は、日当たり良好の暖かいサイトから木陰の涼しいサイトまでバリエーション豊かなキャンプ場です。炊飯場やトイレも完備されているのでキャンプ初心者の方も安心して利用できます。

公園内は、春には約500本の桜が咲きます。また、秋には、モミジやイチョウ、カシなどの植物が生息し、春とは違った景色を見ることができます。素敵な一枚を撮ってみてはいかがでしょうか。

撮影した写真は「#ハッピーカモントコナメ」「#今月の常滑」をつけてSNSに投稿してくださいね！

問合せ 大曾公園

☎35-2797、FAX35-2745



(一社)とこなめ観光協会Instagramアカウントでは、常滑市の魅力を発信しています！@tokonamekanko



みんなも一緒に投稿するにゃん♪



### 10月10日は「陶と灯の日」です

伊奈製陶株式会社（後のINAX、現在のLIXIL）の創業者で初代常滑市長の故伊奈長二郎氏（1890-1980）は、常滑の陶業・陶芸の発展のために多額の寄付をするなどの偉大な貢献をなしたことから、本市の名誉市民の称号を贈られています。



常滑焼の歴史や先人たちの功績・偉業を再認識し、常滑焼の伝統・文化を次世代へ引き継いでいこうと、常滑では伊奈氏の命日である10月10日を「陶と灯の日」としています。

なお、今年度は常滑焼まつり協賛花火大会において花火を打ち上げるほか、会場で伊奈氏の紹介を行います。

問合せ

陶と灯の日事業委員会(常滑商工会議所内)  
☎ 34-3200 FAX 34-3223

### うち、常滑焼つかってます！

常滑焼 器を使っています！

竹内 孝一郎さんの器

バー&ピストロ 共栄窯  
住所 北条2丁目33  
営業時間 11:00-14:30、  
17:00-24:00 (年中無休)

補助金詳細はこちら

食と器の出逢い事業補助金を活用して常滑焼の器で飲食ができる店舗を紹介します！

第6弾は「バー&ピストロ 共栄窯」。実際に土管を焼いていた窯で食事することができます。代表の川合さんは「この地で作られた手作りの器を使用してお客様に商品を提供できるということが、常滑ならではの贅沢な演出だと考えています。観光で常滑を訪れたお客様はもちろんですが、地元のお客様さんも皆さん『おしゃれ!』と喜んでくれます。」と話します。



かわいこういちろう  
川合 広一郎さん  
(長野県小県郡長和町出身)  
大学進学を機に愛知県へ。休みの日は家族と過ごす時間を大切にしている。

問合せ 観光戦略課 ☎ 47-6116、FAX34-9784



## 名鉄×常滑市「常滑やきもの散歩道キャンペーン」を実施中！

やきもの散歩道内のカフェと名鉄乗車券がセットでお得！「ねことわたしとカフェめぐりきっぷ」の販売

9月1日(金)から、名鉄各駅から常滑駅までの往復割引乗車券や市内10店舗で使えるカフェ券2枚、市内の店舗・施設で使えるお得なクーポン券などをセットにした「ねことわたしとカフェめぐりきっぷ」が販売されています。



詳細はこちら  
 (名古屋鉄道  
 ホームページ)

「投稿してハッピー！#ねことわたしとカフェめぐりフォトコンテスト」の開催

市民の皆さんや観光客の協力を得て、市の魅力をさらに発信するため、企画切符の販売に合わせて、Instagramを活用したフォトコンテストを実施しています！

投稿テーマは、「みんなの推し(オススメ)カフェ教えて！」。市内で撮影されたオススメするカフェの写真を、指定ハッシュタグをつけてInstagramに投稿してください！抽選で市内賞品が当たります。

▼対象 9月1日(金)～12月31日(日)の投稿

▼指定ハッシュタグ(3つとも必須)

「#ねことわたしとカフェめぐり」「#ハッピーカモントコナメ」「#(撮影した店舗名)」

▼注意

当選した際に連絡を取れるようにするため、必ず(一社)とこなめ観光協会のInstagramのアカウント

「@tokonamekanko」をフォロー

してください。



詳細はこちら  
 (常滑観光ナビ)

問合せ 市観光プラザ ☎34-8888、FAX34-8880

## 特産品で「観光地とこなめ」をPRしましょう！

### 「ふるさと納税お礼の品」出品事業者募集

ふるさと納税制度を利用して本市を応援する市外在住の人へお礼の気持ちを込め「市の特産品」や「市内で提供されるサービス」を「お礼の品」として送付しています。送付する特産品やサービスは随時募集していますので、ぜひご出品ください。ふるさと納税を通して、市をPRしましょう！

#### 主な事業者の要件

市内で「生産」「製造」「加工」または、市内で提供される役務(サービス)を取り扱っていること

#### お礼の品の要件

- ①総務省が定める「地場産品」であること
  - ②著しく高価なものでなく、また換金性や資産性が低いこと
  - ③注文を受けてから、一定の期間内に寄附者に送付できること
- ※数量や出品する期間や季節を限定することができます
- ④チケット類を送付する場合は有効期間を設定すること

#### 事業者にしていただくこと

- ・お礼の品を寄附者に送付する
- ・発送実績を報告し、お礼の品代金と送料を請求する

#### ☆事業者のメリット☆

- ・市が契約しているふるさとチョイスや楽天ふるさと納税などの大手ポータルサイトに、費用をかけることなく商品を掲載できます！
- ・送料は市が負担するためかかりません！
- ・お礼の品発送時に、自社パンフレットなどを同封することができます！

#### 応募方法

魅力創造室へ電話またはメール(furusato@city.tokoname.lg.jp)にてご連絡ください。

詳細は、市ホームページを確認してください。



問合せ 魅力創造室

☎47-6119、FAX34-9784



## 新型コロナウイルスワクチン接種について

令和5年度秋開始接種については、以下のとおり実施しています。対象者へは、年齢の高い人から接種券を順次発送しています。

## 【追加接種について】

## ▽対象者

初回接種を終了した生後6カ月以上の人  
(初回接種：5歳以上は1・2回目の接種  
6カ月～4歳は1～3回目の接種)

## ▽接種回数 1回

## ▽接種間隔

前回接種から3カ月以上あける

## ▽使用ワクチン

12歳以上：  
オミクロン XBB.1.5 系統株ワクチン  
5～11歳：  
小児用オミクロン XBB.1.5 系統株ワクチン  
生後6カ月～4歳：  
乳児用オミクロン XBB.1.5 系統株ワクチン

## ▽接種場所

市内医療機関（空き状況は、予約時に予約受付  
サイト・コールセンターなどで確認してください）

## ▽接種費用 無料

## ▽実施期間

12歳以上：～令和6年3月末  
12歳未満：10月中旬～令和6年3月末

## ▽予約方法

・コールセンター(0120-277-323)  
9:00～17:00  
・予約受付サイト(24時間受付)



予約サイト

※お手元に未使用の接種券がある場合は、その接種券を使用して接種してください。改めての発送はしません。  
※初回接種がまだの人は、XBB 対応ワクチンで受けられます。

## 【接種券を受け取るために申請が必要な場合】

次の場合は、保健センターへ電話(34-700)などで申請を行ってください。  
・接種券を紛失した  
・市外から転入し、前回接種を転入前に受けた

問合せ コロナウイルスワクチン推進チーム  
(保健センター内)

☎ 34-7000、FAX 34-9470



## 高齢者を対象としたインフルエンザ予防接種助成のお知らせ

実施期間 10月16日(月)～令和6年1月31日(水)

※実施日の詳細は、各医療機関にお問い合わせください。

※この期間以外は全額自己負担となります。

対象者 ①か②のいずれかに該当する人

(年齢は、接種日に当該年齢に達している人)

①65歳以上の人

②60歳以上65歳未満で心臓、腎臓、呼吸器の機能  
またはヒト免疫不全ウイルスによる免疫の機能に身体  
障害者手帳1級もしくは同等の障害を有する人

接種回数 1回のみ(2回目は自費)

費用 1,000 円

※生活保護世帯員は無料。ただし、接種前に福祉  
課で「生活保護受給証明書」の発行を受け、指定  
医療機関への提出が必要です。

申込み 指定医療機関に直接申し込んでください。

※予診票は医療機関で配布します。

※市外医療機関で接種する場合は保健センターへ  
事前の申請が必要です。(10月2日(月)～受付)

問合せ 健康推進課(保健センター内)

☎ 34-7000、FAX 34-9470

指定医療機関	電話
伊紀医院	43-5211
伊藤医院	42-0332
伊藤クリニック	35-2133
いのう皮フ科形成外科	89-2215
おおしまハートクリニック	47-8109
加藤耳鼻咽喉科	42-0007
河村内科	36-1070
きほくクリニック	43-3737
こいえ内科	34-8470
杉江医院	36-3003

指定医療機関	電話
整形外科いしいクリニック	43-1033
鷹津内科・小児科	34-6655
瀧田医院	35-2041
瀧田医院分院	36-2111
竹内内科小児科	42-1183
たてやまクリニック	89-0166
常滑いきいきクリニック	36-1122
とこなめ耳鼻咽喉科クリニック	36-3341
とこなめ整形外科	35-0022
とこなめ横井クリニック	35-7810

指定医療機関	電話
内科小児科 須知医院	35-2011
中村クリニック	36-0063
西知多こころのクリニック	36-1331
晴クリニック	34-7667
ひだ小児科医院	36-2800
本郷安富クリニック	42-3030
村川医院	42-2320
安富医院	42-0026
常滑市民病院	35-3170



## スマイルポイントの押印場所が増えました！

ふくしの窓口(新開町)を10月から追加します。  
スマイルポイントとは？

市社会福祉協議会が実施している制度で、健康診断の受診など介護予防活動に参加するとポイントがつき、ポイントが貯まると抽選券と交換できます。抽選券は記念品と交換できます。

対象 40歳以上の市内に在住の人

保健センター 対象事業	ポイント押印方法 押印場所
各種健診 各種がん検診 歯科総合健診 ※職場などの健康診断 がん検診なども対象	健診結果表をふくしの窓口、市保健センター、市社会福祉協議会、南部高齢者相談支援センターへ提出。確認後、押印。
特定保健指導、介護予防 教室、健康増進教室など	教室参加時に、その場でポイントを押印します。

※事業の内容は随時変更になる場合があります。

問合せ 健康推進課(保健センター内)

☎ 34-7000、FAX 34-9470

## スマホ教室を開催します(無料)

初心者でも安心して受けられる教室です。

日時	場所	内容
10月25日(水)	青海公民館	午前の部 10:00～12:15 スマホの基礎 マイナンバーカード
		午後の部 13:30～15:45 LINEの基礎 マイナポータル
10月31日(火)	とこなめ 市民交流 センター	午前の部 10:00～12:15 スマホの基礎 マイナンバーカード
		午後の部 13:30～15:45 LINEの基礎 マイナポータル
11月1日(水)	中央公民館	午前の部 10:00～12:15 スマホの基礎 マイナンバーカード
		午後の部 13:30～15:45 LINEの基礎 マイナポータル

定員 各教室10人(先着)

持ち物 スマートフォン(ない人は貸出します)

申込期間 10月6日(金)～各教室開催日前日

10:00～15:00(土・日・祝日も対応)

申込み・問合せ

知多半島ケーブルネットワークコールセンター

☎090-5425-1322、080-5738-6348

## 消費生活だより 「住宅修理の勧誘に注意！」

### 【事例】

訪問してきた業者に「屋根瓦に割れている箇所がある。損害保険の保険金で修繕できるので、我が社が損害保険の申請をサポートする。」と説明されたため、その場で保険金申請代行の契約をした。

その後、契約書をよく読むと、「損害保険金支給額の35%を手数料として支払うこと」と書いてあった。手数料の話は聞いていないし、不審なので契約をやめたい。

### 【アドバイス】

地震や大雨、台風などの災害時には、それらに便乗して住宅修理を契約させられたとの相談が多数寄せられ、事例のように高額な手数料が請求されるケースがみられます。

十分な説明がないまま、契約を急がせる業者などには注意が必要です。勧誘されてもすぐには契約をしないで、まずは自身が加入している保険契約の内容を確認し、契約している保険会社や代理店に相談をしましょう。

また、保険会社に保険金を請求する際は、必ず消費者自身が事実に基づいて請求をするようにしましょう。

訪問販売や電話勧誘販売による契約に該当する場合には、契約書面を受け取ってから8日間以内であればクーリング・オフすることができます。

不安に思ったときは、早めに消費生活センターなどに相談してください。



問合せ 市消費生活センター ☎47-6139

月、水～金曜日(祝日を除く)

10:00～12:00、13:00～16:00

※最終受付時間 15:30



「呼び出し状況確認サービス」で診察までの待ち時間を有効活用！

市民病院では、スマートフォンなどで呼び出し状況の確認ができる「呼び出し状況確認サービス」を利用できます。このサービスにより、売店や市役所で用事を済ませるなど、診察の待ち時間を有効活用することができます。

利用方法

① 受付票の右下にあるQRをスマートフォンのカメラなどで読み取ります。



② 「呼出状況確認」画面です。受付表の右上にある受付番号を入力し、「入力」ボタンを押します。



③ 呼び出し状況の確認画面が表示されます。

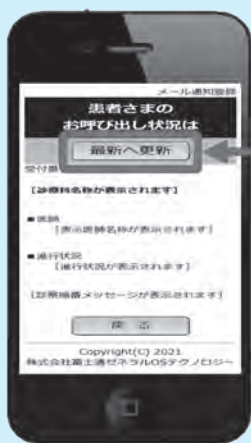

※「最新へ更新」ボタンを押すと、その時点の最新の情報に更新されます。

メールによるお知らせを希望する場合は、手順④を実施してください。



④ 呼び出し状況をメールで受信することができます。

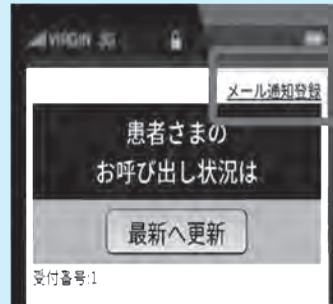

利用方法③の呼び出し状況確認画面の右上にある「メール通知登録」ボタンを押します。



メールの送信ボタンを押します。※何も入力はありません。



受付完了メールが届きます。

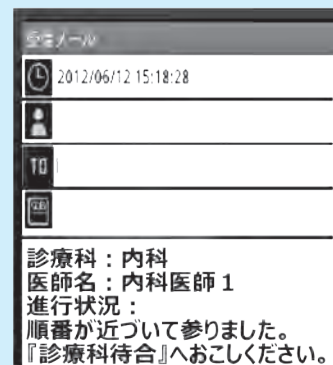

診察の順番が近づくとメールが届きます。

迷惑メールの拒否設定をしている場合は、事前に「www.licarenote.jp」からのメールが受信できるように設定の変更が必要です。



## 認知症地域カフェ

	日時	場所	対象	参加費	問合せ
よろまいせいかい (予約不要)	10月12日(木) 10:00~11:45 (毎月第2木曜日)	青海公民館	どなたでも	200円 (飲み物・お菓子代)	オレンジ会事務局 ☎080-9532-3865
カフェあかり (予約不要)	10月11日(水) 13:30~15:30 (毎月第2水曜日)	街かどサロンきらり (塩田町1丁目155)	どなたでも	500円 (飲み物・お菓子代)	NPO法人あかり ☎35-4189 FAX35-6862
よろまいなんりょう (予約不要)	10月20日(金) 10:00~11:45 (毎月第3金曜日)	南陵公民館	どなたでも	200円 (飲み物・お菓子代)	オレンジ会事務局 ☎080-9532-3865
カフェ常滑屋 (予約不要)	10月17日(火) 14:00~15:30 (毎月第3火曜日)	常滑屋 (栄町3丁目111)	認知症の人を介護する 家族	500円 (喫茶の飲み物代)	常滑屋 ☎・FAX35-0470
オニカフェ (予約不要)	10月25日(水) 13:30~15:00 (毎月第4水曜日)	とこなめ市民交流セ ンター	認知症介護家族・本人・ 認知症疑いの人など (リモート参加もできます)	無料	北部高齢者相談支援センター ☎43-0662 FAX43-0839
とこカフェ (予約不要)	10月18日(水) 10:30~12:00 (毎月第3水曜日)	ふくしの窓口 (新開町3丁目91)	認知症介護家族・本人・ 認知症疑いの人など	無料	中部高齢者相談支援センター ☎84-0270 FAX84-0271

### 認知症サポーター養成講座～受講者募集～(毎月第2水曜日)

認知症サポーターは認知症について正しく理解し、認知症の人やその家族を温かく見守る応援者です。  
認知症になっても、住み慣れた地域で自分らしく暮らすことができるよう、一緒に考え学んでみませんか。

日時	場所	内容	申込締切	申込み・問合せ
10月11日(水) 10:00~11:30	とこなめ市民交流センター	認知症について (症状、かかわり方、声の掛け方など) ※修了者にはサポーターカードをお渡します。	10月4日(水)	北部高齢者相談支援センター ☎43-0662、FAX43-0839
11月8日(水) 10:00~11:30	市役所 会議室F		11月1日(水)	

### 認知症本人ミーティング

「本人ミーティング」とは認知症の本人が集い、本人同士が主になって、自らの体験や気持ち、必要とする地域のあり方や支援のあり方など、一人ではうまく表せないでいる内面や本音を語り合い、お互いが“楽に”“元気に”なれる場所を目指して開催します。

日時	場所	対象	参加費	申込み・問合せ
10月17日(火)10:00~12:00	とこなめ市民交流センター	どなたでも	無料	北部高齢者相談支援センター ☎43-0662、FAX43-0839

### チームオレンジとことこ

「チームオレンジ とことこ」とは、認知症の人とその家族の日々の生活などの相談に応じ、認知症があっても住み慣れた地域で安心して暮らし続け、また地域を支える一員として社会と関わり活躍していける地域づくりをお手伝いするチームです。

まちかどサロンには生活支援コーディネーターもいますので、認知症の人やその家族に限らず“居場所”として活用できます。

	日時	場所	参加費	申込み・問合せ
おいでや	毎週金曜日 10:00~15:00 ※12:00~13:00は昼休憩	NPO 法人あかり事務所	100円 (飲み物・お菓子代)	NPO法人あかり ☎35-4189、FAX35-6862
まちかどサロン大野	毎週火曜日 10:00~15:00	旧中村医院	無料	北部高齢者相談支援センター ☎43-0662、FAX43-0839
まちかどサロン小脇	毎週水曜日 10:00~15:00	小脇公園研修室	無料	北部高齢者相談支援センター ☎43-0662、FAX43-0839



# 募集

## ◆「子ども食堂」の情報を掲載しませんか？

子ども食堂は、子どもが孤独な状態で食事をすることの解消・地域交流の場づくり・子どもの居場所づくりを目的とした場です。また、子ども食堂は子ども一人でも行くことができ、無料または低額で栄養のある食事を提供する場でもあります。

市では、市内で活動している子ども食堂に関する情報をホームページに掲載しています。掲載を希望される人は、子育て支援課に連絡票を提出してください。

問合せ 子育て支援課

☎ 47-6150、FAX 35-7879



## ◆普通救命講習(成人)

日時 10月19日(木)午後6時～9時  
場所 消防本部 講堂

対象 市内に在住・在勤・在学中で中学生以上の人



受講料 無料

※詳細は市ホームページを確認してください。

問合せ 消防本部消防課

☎ 35-7100、FAX 34-8777



## ◆自然観察会「雑木林のキノコ」

日時 10月8日(日)

午前9時30分～11時30分

## 集合場所

大曾公園テニスコート側駐車場

参加費 無料

持ち物 軍手

服装 長ズボン、長袖シャツ

申込方法 不要

問合せ 大曾公園管理事務所

☎ 35-2797、FAX 35-2745

(月曜除く。月曜日が祝日の場合は翌日休園)



## ◆募集キャンペーン実施中！わーくりに知多新規会員

主なサービス内容

▽共済給付事業

▽生活習慣病予防健診受診助成

▽宿泊補助や夏季保養施設あつせん

▽テーマパークなど提携施設の割引利用

▽スポーツ観戦、コンサートなど各種チケットの割引あつせん など

対象 中小企業で働く労働者、事業主、個人事業主、パート従業員

※個人での加入はできません。

入会金 1人1000円

会費 1人月額1000円

※キャンペーン期間中(10月1日(日)～12月15日(金))に新規加入した事業所(2人以上の加入)に、会員1人につき1000円のクオカードを進呈します。

さらに5人以上入会の事業所には5人ごとに足踏み式ディスプレイサナーなど健康関連グッズ(約2万円相当)を1台進呈します。紹介した人にもクオカードを進呈します。

※わーくりに知多の会員証でお得に利用できる協力店も募集しています。

問合せ (一財) 知多地区勤労者福祉サービスセンター(わーくりに知多)

☎ 0120-29-5509

## ◆令和6年1月および4月入校 愛知障害者職業能力開発校訓練生

募集する科 ①ITスキル科②OAビジネス科③CAD設計科④総合実務科(知的障害者対象)⑤就業支援科(精神障害者・発達障害者対象)

訓練期間 ①～④1年間、⑤3カ月

応募期間 10月2日(月)～11月16日(木)

選考日 ①②③⑤:12月8日(金)

④:12月10日(日)

選考方法 筆記試験および面接試験

申込み・問合せ ハローワーク半田

☎ 21-0023、FAX 21-9045

愛知障害者職業能力開発校

☎ 0533-93-2102

FAX 0533-93-6554

## 案内

### ◆住宅・土地統計調査にご協力を

10月1日現在で、住宅・土地統計調査を実施します。

調査対象世帯には、調査員が調査書類を配布しますので、回答をお願いします。

広告

あなたの街の法律家

# 相続・遺言・税金 給与・年金・労務

のご相談

## 井上会計事務所

税理士・行政書士 井上富郎  
社労士・行政書士 井上けんじ

多層海岸通り 〒479-0846 常滑市末広町1丁目16番地  
TEL (0569) 34-5108 FAX (0569) 34-7900

ドア・引戸 うちまど カーポート  
玄関・窓 新設 修理 エクステリア  
面格子 雨戸・シャッター テラス屋根 門扉・フェンス

困ったな!どこに頼めばいいの? まずはお電話ください

## 有限会社 知多硝子建材

常滑市飛番台2丁目14-13(常滑市民病院近く) ☎84-3434

なお、調査内容を統計の作成以外の目的で使用することは一切ありません。

問合せ 企画課

☎ 47-6111、FAX 35-4567

## 10月から

**放送時間が午後5時に変わります**  
**同報無線の定時放送**

防犯と機器のテストを兼ねて毎日夕方から放送する定時放送(メロディ放送)の放送時間を、日没時間が早くなることから10月から3月までの期間は午後5時にします。



問合せ 防災危機管理課

☎ 47-6107、FAX 35-4567

## ◆マイナンバーカード臨時窓口

日時(要予約)

①水曜日(4日・11日・18日・25日)

午後5時20分～6時40分

②1日(日)・28日(土)

午前8時40分～11時40分

内容 マイナンバーカードの交付・更新

予約期限

予約日前日(1日は9月29日(金))

※通常窓口(市役所開庁日の午前9時～正午、午後1時～4時30分)では、マイナンバーカードの交付ができません。

予約・問合せ 市民窓口課

☎ 47-6102、FAX 34-5607



予約専用サイト

## ◆10月11日(水)～20日(金)

**秋の安全なまちづくり県民運動**

- ▽特殊詐欺の被害防止
- ▽侵入盗の防止
- ▽自動車盗の防止
- ▽子どもと女性の犯罪被害防止
- ▽暴力追放運動の推進

問合せ 市民協働課

☎ 47-6108、FAX 35-3939

## ◆10月は男女共同参画月間

「男女共同参画」とは性別にとらわれず、それぞれの個性を尊重し、社会の中で平等に扱われるべきという考えです。生活の中で「男はこうあるべき、女はこうあるべき」という性別にとらわれた考え方をしていないか、男女共同参画月間を機会に考えてみてください。

問合せ 市民協働課

☎ 47-6108、FAX 35-3939

## ◆認知症介護家族交流会

日時 10月19日(木)午前10時～正午

場所 中央公民館 学習室2

内容 イライラした時どうするかなど、お互いの悩みの相談、情報交換などをする交流の場です。気軽に参加してください。

対象 認知症の人を介護している家族

参加費 100円(飲み物代)

申込み 不要

協力 認知症の人と家族の会愛知県支部

問合せ 高齢介護課

☎ 47-6133、FAX 34-7745

## ◆毎月19日は食育の日

**「地元のお米を食べよう」**

お米がおいしい季節になりました。日本では、お米を炊いたものも食事のことも「ごはん」と呼ぶように、お米を大切に食べてきました。

また、お米は、穀物の中でも日本の気候、風土に適しており、自給可能な作物であるとともに、栄養バランスにも優れています。

市内でも北部を中心に600ヘクタール程度作付けされ、品種は「あいちのかおり」「こしひかり」が中心で、安全安心かつおいしいお米がたくさん収穫されています。地元のおいしいお米を食べましょう。

問合せ 経済振興課

☎ 47-6117、FAX 34-9784

## ◆MICE誘致促進・検証事業

Aichi Sky Expo(愛知県国際展示場)の後背地として市の魅力アップすることで、多くの国際イベントや展示会を誘致し、地域活性化に繋げることを目的に検証事業を行います。

Aichi Sky Expo利用者・空港島周辺宿泊者をターゲットに、期間を絞ってシャトルバスの運行や飲み歩きクーポンを販売します。詳しくは市公式観光サイト「とこなめ観光ナビ」特設ページを確認してください。

※元気の愛知の市町村づくり補助金を活用しています。

問合せ 観光戦略課

☎ 47-6116、FAX 34-9784



## 広告

365日いつでも対面相談無料(要予約)

離婚・相続・交通事故・借金問題等

**のぞみの森法律事務所**

お気軽にご相談ください

TEL (0569) 47-6757  
FAX (0569) 47-6758

のぞみの森 法律事務所 弁護士 森下裕介  
〒479-0043 愛知県常滑市宇古社3番地3 カネビル2A

小さな解体から 大きな解体まで

# 解体一筋

・雑木撤去 ・各種土木工事

**株式会社 山田屋**

〒479-0054 常滑市宇西梨木8番地1

0120-778-142

TEL. 0569-34-8142

見積無料

### ◆空家等実態調査にご協力を

9月1日から、空家等実態調査を行っています。この調査は、有効な利活用や適切な管理が行われていない空家などに対して調査を実施し、空家などの利活用を促進するものです。市内の約2000件の建物が調査対象となります。市が委託した事業者が、公道上から外観目視や写真撮影により調査を行います。利活用に関する意向調査票も送付予定ですので、回答をお願いする皆さんには、ご協力をお願いします。

※詳細は、市のホームページで確認することができます

問合せ 都市計画課

☎47-6123、FAX35-5642



### ◆11月のきょうせいかつ

このころの悩みや困りごとについて、専門の相談員が話を伺います。

【電話相談】

日時 10月6日(金)

午後1時30分～4時30分

相談時間 1時間

※「きょうせいかつ」へとお伝えください。名前は確認しません。

### 【対面相談(予約制)】

日時 10月21日(土)

午後1時30分～4時30分

場所 とこなめ市民交流センター

相談方法 相談員との個別面談

対象 市内に住む女性や若者など

定員 2人

参加費 無料

申込期限 10月20日(金)

申込み・問合せ 市社会福祉協議会

☎43-0660、FAX43-0838

### ◆グリーフケアの会

家族や友人などを亡くし、悲しみの中で不安な気持ちになっている人に、寄り添い、支えることを「グリーフケア」と言います。グリーフケアの会は、お茶を飲みながら、語り合い、その悲しみや喪失をともに分かち合い、支えあう場です。

日時 10月20日(金)午後2時～3時

場所 とこなめ市民交流センター

内容 相談員を交え、参加者で語り合い

参加費 無料

申込み・問合せ 市社会福祉協議会

☎43-0660、FAX43-0838

### ◆第48回小脇公園フリーマーケット

日時 10月15日(日)(雨天中止)

午前8時30分～午後3時

出店数 約150店

問合せ 小脇公園

☎37-1531、FAX37-1532

### ◆半田常滑看護専門学校 学校祭

日時 10月21日(土)午前10時～午後3時

場所 半田常滑看護専門学校(半田市) テーマ

「広げよう看護の輪 繋げよう地域の輪」

内容 健康チェック、模擬店、バザーなど

問合せ 半田常滑看護専門学校

☎24-0992、FAX24-0993

### ◆10月は里親月間

里親とは、保護者の病气、虐待などさまざまな事情によって自分の家庭で暮らせなくなった子どもたちを、子どもやその家庭に必要な期間、温かい家庭的な雰囲気の中で養育してくださる人のことです。里親になってくださる人はご相談ください。

申込み・問合せ

知多児童・障害者相談センター

☎22-3939、FAX22-3949

### ◆神経系難病患者・家族の集い

いつまでも自分の口から食べることができなくなるの工夫について学びましょう。

日時 11月13日(月)午後2時～4時

場所 知多市保健センター

内容 講話『食べる、伝える』を支えるお口のリハビリおよび交流会

講師 永坂元臣氏(国立長寿医療研究センター言語聴覚主任)

対象 神経系難病の患者さんと家族

申込期間 10月16日(月)～11月2日(木)

参加費 無料

申込方法 電話で申し込みください。

※詳細はホームページを確認してください。

申込み・問合せ

県知多保健所健康支援課

☎0562-32-6214

FAX0562-33-7299



### 広告

家族が亡くなったけど 何から手を付ければいいのか…?

初回相談無料 (予約制)

そんなときは、なごみ相続サポートセンターへ!

戸籍謄本の収集や預貯金の解約手続きなど  
まとめて代行いたします。

代表者 池邊和美

なごみ相続サポートセンター  
行政書士 池邊和美

〒479-0862 常滑市小倉町7丁目58番地の4 時間 9:00～16:30  
TEL: 0569-84-8890 (予約専用) 休日 土・日・祝

雨漏りのお助けマン 常滑・武豊

やね、かべ、雨どい  
専門店のほりい

すぐに なおそ

0120-392-703

常滑営業所 常滑市阿野町4丁目66番地の3 武豊営業所 知多郡武豊町字北小松谷1-238



## ◆中小企業退職金共済制度

中小企業退職金共済(中退共)制度は、中小企業の事業主が、従業員の退職金を計画的に準備できる国の退職金制度です。国からの掛金助成があり、掛金は全額非課税で手数料もかかりません。家族従業員やパートタイマーも加入できます。詳しくはホームページをご覧ください。



問合せ 中小企業退職金共済事業本部

☎03-6907-1234

FAX03-59955-8220

## ◆第1回ワークライフバランス推進タウンミーティング

専門家による基調講演やワーク・ライフ・バランスの推進に取り組む企業を交えたパネルディスカッション、企業の取組事例の紹介などを実施します。

日時 11月15日(水)午後1時30分～4時

※開場は午後1時

場所 ウィンクあいち1301会議室

※オンライン(Zoom)でも開催。

対象 企業経営者、管理職、労働者など  
定員 会場20人、オンライン80人(先着)

参加費 無料

申込期限 11月9日(木)

※QRから申し込んでください。

問合せ

県労働福祉課

☎052-954-6360

FAX052-954-6926



## ◆創業支援セミナー

日時 10月28日(土)午後1時～4時20分  
場所 常滑商工会議所 大会議室  
内容 創業の基礎知識やビジネスプランの立て方などの説明のほか、創業者の体験談や個別相談会も開催します。

講師 佐藤創氏(税理士)、桑山奈美帆氏(紺屋のナミホ代表) ほか

対象 創業を予定している人、創業して間もない人、創業・経営に興味のある人  
定員 15人(先着)

参加費 無料

※QRから申し込んでください。

問合せ

愛知県信用保証協会

☎052-454-0520



## ◆第33回東海北陸みよし矯正展

矯正行政を理解してもらうための広報活動と受刑者が制作した刑務所作業製品(家具、日用品、靴など)の展示即売を実施します。

日時 10月21日(土)午前10時～午後4時

22日(日)午前9時～午後3時

場所 名古屋刑務所(みよし市)

内容 刑務所パン販売コーナー

受刑者の模擬居室の展示

刑務作業の体験・実演コーナー

施設見学(4年ぶり実施)

キッズ刑務官写真撮影 など

問合せ

名古屋矯正管区成人矯正第二課

☎052-971-6326

FAX052-971-6337

## 第62回常滑市消防団消防操法大会

日時 10月8日(日)9:00～11:00(雨天決行)

場所 市消防本部

実施順 ①常滑 ②南陵 ③鬼崎 ④青海

※入場制限はありません。ぜひ消防団員へ声援をお願いします。駐車場は市役所立体駐車場の3階、4階(市役所側)を利用してください。



問合せ 消防本部庶務課

☎35-8621、FAX 34-5939

## 4年ぶり開催！防災フェスタ in 常滑 2023

消防のみでなく、自衛隊・海上保安庁・警察などのさまざまな機関が集まります。

放水体験やはしご車試乗、消防ヒーローショーやOS☆Uミニライブなど楽しく防災を学べるブースが盛りだくさんです♪ぜひ、ご来場ください！！

日時 10月22日(日)10:00～14:00

※予備日は、29日(日)となります。

場所 市消防本部

問合せ 消防本部消防課

☎35-7100、FAX34-8777



## 広告

「面」と「暮らし」の快楽が大好きです！

**TEGA 株式会社 テクア**  
ISO 9001 認証取得

**浄化槽清掃・維持管理・修繕**

**資源回収ステーション** 回収します **刈草・剪定枝**

営業時間 8:30～11:30 (休業日 水曜日・木曜日 年末年始)

缶(アルミ、スチール)・びん・ペットボトル・紙(ダンボール、新聞、雑誌、牛乳パック)・家電製品・粗大ゴミ(金属製、木製)・プラスチック製容器包装・布製品 など  
※回収品目の一例

〒479-0824 常滑市白山町1丁目200番地  
**TEL(0569)35-3817**  
FAX (0569)35-6823 E-mail:teca@teca-tsp.co.jp

**Benry** TOTAL CONVENIENCE SERVICE

**暮らしの困った解決!**

ハウスクリーニング	エアコンサービス	草刈り・枝切り
ハウスリフォーム	水廻りメンテナンス	害虫駆除
引っ越しのお手伝い	不用品処理のお手伝い	家事代行

サンレー交通株式会社 **ベンリー サンレー常滑店**

常滑市斧口 37-7 サンレーコウツウ **スタッフも募集中**

通話無料 **0120-06-3052**

# コナー



## イベント情報・グループ情報をお寄せください

掲載を希望する人は、前月の1日までに秘書広報課広報チームへ☎47-6109  
※紙面の都合上、掲載できない場合があります。

※催しは中止される場合などがあります。問合せ先へご確認ください。

### ～輝きラーニンググループ～

市内の中学生・高校生の学習の場を無料開放しています。★  
日時=毎週土曜日、13:00～17:00※日曜日は事前予約要★  
定員=15人(先着)

#### 市内中学生対象卓球台を無料開放

★日時=日曜日10:00～17:00※事前予約制・他曜日は要相談  
【共通】★場所=第1西田ビル2階(新開町3-79-1)★問合せ=  
西田コンサル不動産(株)☎89-8807

### 『<sup>せいしやう</sup>青松会 絵画展』

★日時=10/2(月)～27(金)(水、土、日曜、祝日は休み)10:00  
～14:00★場所=街かどサロンきらりギャラリー(ティールーム)  
★申込み・問合せ=NPO法人あかり☎35-4189、街かどサロ  
ンきらり☎47-5575

### 第70+3回 新紀美術展 革新と熟成

★日時=10/17(火)～30(月)9:00～17:00(土・日曜日は10:  
00～17:00)※初日は10:00～、最終日は～16:00★場所=市  
役所市民ギャラリー★問合せ=柴田☎34-2718

### ハロウィンまつり

★日時=10/22(日)10:00～16:00※雨天中止★場所=マル  
キ生花店駐車場(新田町5-16)★内容=飲食店やワークショッ  
プ、仮装コンテストイベントを行います。仮装して遊びに来てね!  
詳細はインスタグラムで発信します。@maruki.seikaten★申  
込め・問合せ=マルキ生花店(勝田)☎42-0552

### ゴチャ! マルシェ

★日時=10/8(日)10:00～15:00★場所=アトリエキューノ  
(栄町2-36)★内容=おもちゃ箱をひっくり返しような空間で、  
ワクワクする小さいマルシェを開催します。己書体験、椅子に  
座ったまま受けられるソフトな整骨 モルフォセラピー、ラオスの  
紹介コーナー古本市など★問合せ=(久野)tripmusica58@  
gmail.com

### 半田少年少女合唱団第44回定期演奏会

★日時=11/4(土)16:00～(開場15:15)★場所=半田市福  
祉文化会館(雁宿ホール)★内容=新美南吉生誕110年記念合  
唱ミュージカル「手ぶくろを買いに」、子どもの歌～大正・昭和の童  
謡、おとぎ歌「ごんぎつね」、ジブリの名曲★入場料=900円(前  
売り800円)※全席自由席★問合せ=団事務局☎080-6961-  
7179

### ワークショップ開催のお知らせ

★日時=毎週土曜日11:00～14:00★場所=とこなめ市民交流  
センター1階ホール★内容=10月はキーホルダー作り★対象=  
小・中学生★参加費=1回500円★問合せ=マルシェ21(伊藤)  
☎090-3448-5734

### 常滑市ホームページバナー広告 募集中!!

市内企業・団体は1割引き!  
12カ月連続掲載で、1カ月分無料!

※掲載規定、申込書、割引などの詳細は、  
市ホームページを確認してください。

問合せ 秘書広報課  
☎47-6109、FAX 35-4329



### ●まるごと

チャンネル/地デジ11ch  
時間/(111ch)14:30～16:30  
(112ch)17:00～23:00

【再放送】TOKONAMEダンスフェスティバル  
放送日:1日(日)～6日(金)  
三英傑、もうひとつの戦～戦国時代の災害～  
【制作:知多メディアネットワーク】  
放送日:13日(金)～18日(水)

### ★特別番組★

「第九回はんだ山車まつり 生中継」【制作:CAC】  
五年に一度、愛知県半田市にて10地区31  
輦の山車が一堂に会する「はんだ山車まつ  
り」の様を生中継でお届けします。

放送日:28日(土)13:00～16:00

出演者:

メインMC 宮地真緒

ゲスト 中村優一/平野泰新(MAG!C

☆PRINCE)/原田篤/作道雄

ほか

詳しくはCCNCホームページの「まるごと放送  
時間」をご覧ください。

問合せ 知多半島ケーブルネットワーク(株)  
フリーコール☎0120-344-868

# 10

## 月のケーブルテレビ





## 伝言板

### 小学生バレーボール教室

★日時=毎週水曜日18:30~20:30★場所=鬼崎南小学校校体育館★内容=中学生になるまでに基礎を身につけましょう★対象=小学3~6年生★定員=小学3・4年生15人、小学5・6年生15人★参加費=300円/1回★持ち物=動きやすい服装、体育館シューズ、タオル、飲み物★問合せ=体育協会鬼崎支部(中村) ☎090-7868-5186

### 少年軟式野球 鬼崎ラッキーズ団員募集!!

随時、新入団員を募集しています。初心者の子も大歓迎!!  
★日時=毎週土・日曜日、祝日8:30~17:00(低学年は半日でもOK)★場所=鬼崎南小学校、新浜グラウンド★対象=小学1年~5年生の男女★参加費=無料★持ち物=グローブなどの野球道具(貸出有)、お茶、帽子★問合せ=鬼崎ラッキーズ顧問(堀井) ☎090-4448-9435、育成会(森本) ☎080-1600-4418

### ベビーマッサージ教室☆soleil

★日時=10/13・27(金)10:30~11:30★場所=とこなめ市民交流センター★対象=2カ月からあんよまでの赤ちゃんとママ★参加費=1,000円(オイル、防水シート代)★持ち物=バスタオル、赤ちゃんの飲み物、男の子はハンドタオルも★申込み・問合せ=(いとう)LINE:@pjh2796s、メール:4.kayomama@gmail.com

### くれよんクラブ(0~3歳、親子の遊び会)

★日時=10/19(木)10:00~11:30★場所=常滑おやこ劇場事務所★内容=ハロウィン仮装運動会+読み聞かせ★対象=0~3歳児と保護者★参加費=子ども・大人各50円

### ママの機嫌戻りがスーパー早くなる! 幸せアップセミナー

★日時=10/29(日)13:30~15:00★場所=青海公民館視聴覚室★持ち物=筆記用具★参加費=500円(託児は要相談)  
【共通】★申込み・問合せ=常滑おやこ劇場事務局 ☎34-7207(開局時間月・水~金10:00~15:00)、メール:toko.oyako@gmail.com(随時)

### ランプシェードヨガ

★日時=10/21(土)19:30~20:30★参加費=小学4年生以上1人1,000円※乳幼児不可

### 親子ヨガ

★日時=10/22(日)10:00~10:50★参加費=4歳~小学生のお子さんと保護者2人1組1,000円  
【共通】★場所=市体育館第1研修室★持ち物=ヨガマット(バスタオル可)、飲み物★申込み・問合せ=ヨガ教室☆Anela(サワダ) ☎090-4232-3923

### Rhymoe(ライモー)親子クラス

リズム×動き×英語を融合させた英語教育メソッド「ライモー」で、親子触れ合い英語遊びを楽しみませんか。テーマは「ハロウィン」!★日時=10/20(金)10:00~10:45★対象=ひとり歩きができる1~3歳のお子さんと保護者★参加費=親子1組1,000円

### Rhymoe 英語絵本読み聞かせ講座

★日時=10/10(火)10:00~11:00★対象=英語絵本の読み聞かせをしてみたい大人の人★参加費=1,650円  
【共通】★場所=多屋公民館★持ち物=動きやすい服装、飲み物★申込み・問合せ=Y's English Club(Yasuko)LINE:@356ruvhs、メール:ys.english.0105@gmail.com

### フラダンス体験レッスン

★日時=①大人クラス10/6・20(金)10:00~11:00、10/13・27(金)19:00~20:00②子どもクラス10/13・27(金)18:00~19:00★場所=多屋公民館★対象=子どもクラス(園児~小学生)※親子で参加の人は子どもの時間にお越しください★参加費=1,000円/1レッスン※1回目は無料★持ち物=動きやすい服装、飲み物★問合せ=杉江 ☎090-2944-8152、ホームページ:www.keenahanahulashizue.com/

### あややんストレッチ

★日時=10/7(土)14:15~15:15(ストレッチ)・15:30~16:30(エアロビクス)、10/11(水)9:30~10:30(ストレッチ)・10:45~11:45(ラテンダンス)、10/17(火)9:30~10:30(ストレッチ)・10:45~11:45(エアロビクス)、10/27(金)14:15~15:15(初心者ヨガ)・15:30~16:30(ラテンダンス)★場所=多屋公民館★対象=女性限定(要予約)★参加費=1レッスン500円(60分)★持ち物=ヨガマット、室内用運動靴、汗ふきタオル、飲み物★問合せ=インストラクター木下綾美(あややん) ☎080-5161-1019

### 初心者でも安心!

### 楽しいヨガ教室・カラダすっきりストレッチ ・バランスボール教室

★日時=ヨガ(毎週金曜日)、カラダすっきりストレッチ(10/2・30(月))、バランスボール(10/16・23(月))いずれも14:00~15:00(13:45受付開始、途中入場不可)★場所=第1西田ビル2階(新開町3-79-1)★インストラクター=ヨガ(山田康子先生、伊藤利栄子先生)、ストレッチ(重松ひろみ先生)、バランスボール(大原有里先生)★定員=20人(ヨガ・ストレッチ)・15人(バランスボール)※事前予約優先★参加費=500円/1回★問合せ=西田コンサル不動産株式会社 ☎89-8807



## ■常滑市ファミリービーチボールバレー大会

日時=11/19(日)※受付9:00~9:30

※午前に予選、午後から決勝戦

対象=中学生以上1~2人と小学生以下2~4人で構成された4人以上6人以下のチーム

【ボッチャ・ファミリービーチボールバレー共通】

場所=市体育館

参加費=1チーム1,000円(当日集金)

申込み=市体育館

申込期限=10/20(金)

問合せ=生涯学習スポーツ課

### ◆生きがい工房まなご講座◆

## ■市民大学講座

### 「常滑近代の産業史—土管のまち—」

日時=10/28(土)10:00~11:30

場所=中央公民館 学習室2

内容=今回は、市内いたるところで目にする土管を中心に話をします。

講師=小栗康寛さん(とこなめ陶の森学芸員)

対象=18歳以上の人

定員=20人(抽選)※落選者のみ連絡

持ち物=筆記用具

資料代=100円

申込み=中央公民館☎35-6311

申込期限=10/21(土)

問合せ=生涯学習スポーツ課

### ◆生涯学習スポーツ課協賛公開講座◆

## ■「太極拳入門講座」(青海)

日時=11/9・16・23(木曜日・全3回)10:00~12:00

場所=青海公民館 講義室

内容=深い呼吸法と柔軟な動作から生み出された究極の健康法である太極拳の初歩を学びます。

講師=杉江満寿夫さん(青海太極拳クラブ講師)

対象=18歳以上の人

定員=10人(抽選)※落選者のみに連絡

参加費=無料

持ち物=動きやすい服装、タオル、筆記用具

講座運営=青海太極拳クラブ

申込期限=10/31(火)17:00

申込み・問合せ=生涯学習スポーツ課

### ◆文化会館主催事業◆

## ■特選落語会 開館40周年記念事業

### 「林家たい平 独演会」

日時=R6.1/27(土)14:00~(開場13:15)

場所=市民文化会館 ホール

内容=毎年恒例となりました新春落語会です。笑点でお馴染みの林家たい平師匠が8年ぶりに常滑に

独演会をします。師匠の話芸を存分にお楽しみください。

出演=林家たい平

入場料=全席指定3,700円

発売=10/11(水)9:00~※電話予約13:00~

問合せ=市民文化会館☎35-3111

エイフル企画(株)☎0120-241-052

## ■文化協会協働事業「文化ふれあい体験広場」

毎月1度、初心者でも気軽にいろいろな文化体験ができます。文化協会員が皆さんの「やってみよう」を応援します。

日時=10/28(土)13:30~

場所=文化会館 展示室1

内容=①俳句を作ってみよう

②リズムに合わせて体を動かしてみよう

対象=どなたでも

参加費=無料

持ち物=①筆記用具

申込み=不要(見学もできます)

問合せ=①加茂句会、常滑若竹句会

☎34-4812 塚本

②平野令子創作舞踊研究所

☎34-6183 平野

※講座・教室などの内容は変更になる場合があります。

## 市内の文化財を紹介します

名称 高坂古窯址群

場所 字高坂および大窯地内

種別 市指定史跡

高坂池、大窯池を中心に、約50基の古窯址が集中しています。

高坂墓園内にある高坂第4号窯では13世紀前半に甕や壺、片口鉢、山茶碗などが焼かれました。

焼成室の床面下には甕や壺の破片が敷き詰められて溝につながっており、窯体の床下の水分を取り除く目的だったと考えられます。



# ま lifelong learning なとぴあ

生涯学習スポーツ課（市体育館内）  
〒479-0003 常滑市金山字下砂原 78-1  
☎43-5111・FAX43-8011

## ◆講座・教室◆

### ■文化教室

#### 腸活人気で再注目！たのしい「ぬか漬け教室」

日時＝10/28(土)10:00～11:30

場所＝中央公民館 料理室

内容＝プロの漬物士からぬか漬けの栄養価やぬか床づくりを学びます。試食もあります。

講師＝柴田哲典さん(漬物製造管理士1級・野菜ソムリエ)

対象＝市内に在住または市内で活動している18歳以上の人

定員＝20人(抽選)※落選者のみ連絡

参加費＝500円(ぬか床の持ち帰りあり)

持ち物＝エプロン、三角巾、マスク、手拭き、試食時飲料

申込期限＝10/19(木)17:00

申込み・問合せ＝生涯学習スポーツ課

### ■シニアスクールⅡ

#### ①80'sヒットナンバーで踊る！ディスコダンスレッスン

##### ※スマイルポイント対象事業

日時＝11/10・24(金)10:00～11:30

場所＝青海公民館 講義室

内容＝懐かしいディスコ音楽を楽しみながら、簡単なステップで格好よく踊ります。初心者の人々大歓迎！

講師＝宗石則子さん(インストラクター)

定員＝20人(両日参加できる人優先)

参加費＝各回300円(当日集金)

持ち物＝ヨガマット、汗拭きタオル、5本指靴下、動きやすい服装、靴(ヒール、サンダル不可)

#### ②大人ファッション～着ることは生きること。

##### もっとおしゃれを楽しもう！～

日時＝11/16(木)10:00～11:30

場所＝中央公民館 会議室

内容＝新しい色や素材に挑戦して、気分の上がるスタイルを楽しんでみましょう。当日はおしゃれをしてください。ファッションアドバイスもあるかも!?

講師＝稀温さん(コーディネーター)

定員＝20人

参加費＝300円(当日集金)

持ち物＝筆記用具

#### ③聴いて・学んで・歌って 楽しもうジャズ講座

##### ～素晴らしきジャズスタンダードの世界～

日時＝11/30(木)10:00～11:30

場所＝市民文化会館 リハーサル室

内容＝ジャズスタンダードと呼ばれる曲の生まれた背景やエピソードなどを楽しく紹介します。最後に皆さんで「枯葉」や「L-O-V-E」を歌ってみましょう。

講師＝石橋万里子さん(ジャズボーカリスト・ボーカル講師)

定員＝20人

参加費＝300円(当日集金)

持ち物＝筆記用具

### 【共通】

対象＝市内に在住・在勤の55歳以上の人

※落選者のみ連絡

申込期限＝10/31(火)17:00

申込み・問合せ＝生涯学習スポーツ課

## ◆スポーツ◆

### ■市民スポーツフェア

日時＝10/8(日)9:00～12:00(受付11:30)

場所＝市体育館

内容＝卓球、カローリング、フライングディスク、クロリティー、ファミリービーチボールバレー、ポッチャ  
※団体、チームでの利用はできません。

持ち物＝運動ができる服装、室内用靴

問合せ＝生涯学習スポーツ課

### ■第55回秋季市民剣道大会

日時＝11/3(祝)9:30(受付8:45)

場所＝市体育館

種目＝(個人戦)

①小学校1・2年の部②小学校3・4年の部

③小学校5・6年の部④小学校低学年女子の部

⑤小学校高学年女子の部⑥中学校男子の部

⑦中学校女子の部⑧一般女子の部

(団体戦)

①一般の部(3人でチーム編成)

②中学校男子の部(3人でチーム編成)

③中学校女子の部(3人でチーム編成)

対象＝市内に在住・在勤・在学または市内の団体に所属している人

参加費＝(申込時集金)

小・中・高校生300円、一般500円

※団体戦別途必要

申込み＝市体育館

申込期限＝10/18(水)18:30～19:00

※一般の部は当日受付

問合せ＝体育協会剣道部



問合せは  
こちら

### ■常滑市ポッチャ大会

日時＝11/4(土)※受付9:00～9:30

※午前に予選、午後から決勝戦

対象＝3人から6人で構成されたチーム

※小学生以下は保護者同伴



問合せ 健康推進課（保健センター内）  
☎34-7000、FAX34-9470

# 保健だより

## 母子保健(10月)

### ■乳幼児健診

(3~4か月児、1歳6か月児、3歳児)

### ■歯科健診

(2歳児、2歳6か月児)

対象の人には、日程や受付時間について個別に案内を送付します。

### ■教室・相談(要予約、定員あり、先着順)

教室・相談		期日	時間
パパママセミナー (2・3月出産予定の人)	第1回	2日(月)	10:00~11:00
離乳食講習会 ※3~4か月健診 受診後受付開始	ステップ1	3日(火)	10:00~11:00
	ステップ2	31日(火)	
赤ちゃん相談 ※受付開始日:10月3日(火) (対象児:1歳6カ月まで)		17日(火)	9:00~12:00
発達相談		希望する場合は、保健センター(保健師)までお問合せください。日程をお知らせします。	
マタニティ・おっぱい相談		毎週金曜日	13:00~16:00
(相談希望者は、事前に問い合わせてください。)			

※赤ちゃん相談は感染予防対策のため時間帯を分け、少人数で実施します。詳しい時間帯は申し込み時に確認してください。

※保健センターで実施する健診・教室は急きょ中止・延期する場合があります。ホームページでお知らせします。

## 休日診療当番医(10月)

受診前に体温を測定し、発熱のある場合、または風邪症状のある場合は必ず電話をしてください。

当番日	当番医	電話
1日(日)	河村内科(奥条)	36-1070
8日(日)	きほくクリニック(西之口)	43-3737
9日(祝)	こいえ内科(塩田町)	34-8470
15日(日)	整形外科いしいクリニック(西之口)	43-1033
22日(日)	杉江医院(本町)	36-3003
29日(日)	常滑市民病院(飛香台)	35-3170

※都合により変更になる場合や悪天候などにより、やむを得ずに休診になることがあります。また緊急でない場合は、平日にかかりつけ医などへの受診をお願いします。

## 予防接種

定期予防接種は、適切な時期に接種する必要があります。

### ■定期予防接種の注意事項

①すべての乳幼児定期予防接種は、市内指定医療機関での個別接種(要予約)となります。母子健康手帳・予診票を持参して、接種当日はお子さんの健康状態がよくわかる保護者が付き添ってください。※ワクチンの供給状況により、予約が取りにくい場合があります。

②予診票は、母子健康手帳の交付時に保健センターで配布します。転入などで予診票がお手元ない場合は、母子健康手帳を持参して保健センターに来所してください。

③小中学生で受ける予防接種は、市内の学校から原則4月に通知しています。市外の学校などに在籍し、予診票がお手元ない場合は、母子健康手帳を持参して保健センターに来所してください。

④長期療養を要する疾患などにより予防接種の機会を逃した人(治療後2年を経過するまでの間)や、医療行為により免疫を失った場合の定期予防接種の再接種を希望する人(医師の診断書などが必要)は、対象となる場合があります。詳細は保健センターに問い合わせください。

⑤市外(県内)の医療機関でも予防接種を受けられる場合があります。詳細は保健センターに問い合わせてください。また、高齢者肺炎球菌、高齢者インフルエンザ予防接種についても、希望する場合は事前に保健センターへ相談してください。

※市外に転出した人、対象年齢外の人、接種回数超過の人の接種費用は、原則、実費(全額自己負担)となります。

## - 献血ありがとうございました(8月)-

市内1カ所 合計3回開催 122人

※イオンモール常滑では随時献血を実施しています。献血の日程などの詳細は県赤十字血液センターのホームページで確認してください。





## 共に支え合い 健「幸」に暮らせるまち とこなめ

### 糖尿病を予防する

糖尿病は血糖を下げるインスリンというホルモンの働きが悪くなり、血液中の糖が増えてしまう病気です。血糖値が高い状態が続くと血管を傷つけさまざまな合併症を引き起こします。

#### 糖尿病の合併症

- ・ 神経障害  
手足のしびれ、壊疽を起こすこともある
- ・ 網膜症  
視力の低下、失明の恐れがある
- ・ 腎症  
腎不全となり、人工透析になることもある  
※合併症は糖尿病の発症後数年で現れることがあります。

### 糖尿病を予防するために

- 適正体重を維持する
- 3食規則正しくバランスよく食べる

- 食べ過ぎないようにする
- 運動習慣を身につける
- お口の健康に気をつける
- ストレスをためない
- 禁煙する
- 毎年の健診で血糖コントロールの状態を確認する  
健診の HbA1c(ヘモグロビンエーワンシー)という項目で、過去1~2カ月の平均的な血糖の状態を知ることができます。

### 糖尿病で通院中の人

自己判断で治療を中断することなく、医師の指導のもと治療を継続することが必要です。

### 11月14日は「世界糖尿病デー」です

この機会に、ご自身の生活習慣や健康状態の見直し、できることから始めてみませんか。

### 乳がん検診を受けましょう

乳がんは女性に多いがん第1位で、約9人に1人が乳がんになるといわれています。

日本では毎年10月を乳がん月間とし、ピンクリボン運動を行っています。そして、市では見守り猫とこにゃんがピンクにライトアップされる予定です。

30歳以上の女性市民は市の乳がん検診を受けられますので、早期発見のため、自覚症状がなくても定期的に検診を受けましょう。

#### 問合せ

健康推進課(保健センター内)  
☎34-7000、FAX 34-9470



### 広告

買取整理、片付け、何でも相談ください!!

## 「ゆめくりん」に 持っていく前に…

お電話  
ください!!

○過去の買い取り例○  
おもちゃ・常滑焼全般・切手・刀・古本・乳母車  
きもの・古道具・箆笥・陶器・酒・鉄瓶など

愛知県公安委員会 古物許可業者 遺品整理士 東知多骨董組合員  
古物許可 541180601000

当社の強みは、片付け前に  
買取出来ることです。

業者様及びお友達紹介歓迎!!  
お気軽にお問い合わせください!

地元企業の  
信頼と安心

070-5337-1971

事務所: 常滑市大野町4-71(永坂)

24時間  
OK!



SUGIE  
CLINIC

## 内科・消化器内科

健康診断 経鼻内視鏡検査(食道・胃)  
予防接種 大腸ポリープ切除術

# 杉江医院

院長 杉江 元彦 医学博士  
(財)日本消化器病学会 消化器病専門医  
(社)日本消化器内視鏡学会 消化器内視鏡専門医

■ 診療時間

◆ 診療時間	月	火	水	木	金	土	日
午前 9:00~12:00	○	○	○	○	○	○	/
午後 5:00~7:00	○	○	/	○	○	/	/

■ 休診日 日曜日・祝日 水曜日午後・土曜日午後

〒479-0829 常滑市本町2丁目97  
TEL (0569) 36-3003  
http://www.myclinic.ne.jp/sugie/



農協本町出張所  
北側川沿い東へ50m  
P 25台

# 図書館 だより

☎ 43-6639

FAX 47-6637



10月の休館日  
2日、10日、16日、23日、30日、31日  
【開館時間】  
10:00～17:30  
(青海本館のみ平日は19:00まで)

## ▼各館の特集コーナー

青海本館

文学と音楽(一般)  
やっぱり言葉のプロ?! 芸人さんが書いた本(YA)

南陵分館

おいしいもの食べたい(児童)  
こども図書室  
むかしばなし  
アートな本

## ▼秋のおはなし会

ハロウィンにちなんだおはなし会を開催します。仮装をしての参加も大歓迎です。かわいいフォトスポットもご用意しています。ぜひ遊びに来てね。

日時 10月22日(日)11:00～11:40

場所 青海公民館 学習室

定員 50人(先着)

## ▼あかちゃん向けおはなし会

日時 10月19日(木)11:00～11:20

場所 こども図書室

定員 10組(先着)

## ▼10月のおすすめ本

今月は常滑焼まつりが開催されます。かわいい小物や、陶器を見ていると自分でも作ってみたいくなりますよね。そんなときはオープン陶芸! 専用の粘土を使えば、窯がなくても家庭用のオーブンで焼成することができますよ。自分だけのオリジナルブローチや、カップを作ってみてはいかがでしょう?

『らくらくオープン陶芸』<sup>もろずみかおり</sup> 岡角香著  
日貿出版社

『オープン陶土®で作るブローチとこもの』  
ブティック社



## おはなし会

青海本館(毎月第4土曜日)  
28日(土)14:30～15:00

南陵分館(毎月第2土曜日)  
14日(土)11:00～11:30

こども図書室(毎月第1・3土曜日)  
7日(土)15:00～16:00  
21日(土)11:00～11:30

## 10月 児童館の催し

問合せ・申込み  
各児童館

児童館は、入園前の子どもから小学生、中学生、高校生など、どなたでも利用できます。予約不要で自由にご利用いただけますので、ぜひお越しください。

開館日 火曜日～金曜日: 13:00～17:00、土曜日: 9:00～17:00(12:00～13:00は閉館)

長期学校休業日: 9:00～17:00(12:00～13:00は閉館)

休館日 日曜日、月曜日、祝日・お盆(8月13日～15日)・年末年始(12月28日～1月4日)

### 三和児童館

☎・FAX 43-5537

#### ■ハロウィングッズ作り

「変そうめがね」

日時 ~14日(土)  
平日、土曜日/13:30

#### ■チャレンジ「キャップ積み」

日時 21日(土)～11月11日(土)  
平日、土曜日/13:30

### めいわ児童館

☎ 080-4215-8220

#### ■ハロウィングッズ作り

「ポンポンで作るマスコット」

日時 7日(土)～21日(土)  
平日/13:30、土曜日/9:30

#### ■ドッジボールで遊ぼう!

日時 24日(火)～31日(火)  
平日/13:30、土曜日/9:30

### 西浦南児童館

☎・FAX 34-6940

#### ■ハロウィングッズ作り

「スタンドグラス風の飾り」

日時 10日(火)～28日(土)  
平日/13:30、土曜日/9:30

### 西之口児童館

☎・FAX 43-5721

#### ■ハロウィングッズ作り

「ミニバック」

日時 17日(火)～28日(土)  
平日/13:30、土曜日/9:30

### 常滑児童センター

☎・FAX 35-3666

#### ■動物えあわせゲームで遊ぼう!

日時 ~7日(土)  
平日/13:30、土曜日/9:30

#### ■ハロウィングッズ作り

「キャンディバック」  
日時 14日(土)～28日(土)  
平日/13:30、土曜日/9:30

### 小鈴谷児童館

☎・FAX 37-0623

#### ■工作「オリジナル下敷き作り」

日時 7日(土)  
平日/13:30、土曜日/9:30

#### ■工作「紙皿ヨーヨー」

日時 10日(火)～21日(土)  
平日/13:30、土曜日/9:30

# 10月 展覧会&催し物

## 市民文化会館

☎35-3111、FAX35-3112

休 2日、10日、16日、23日、30日

会場	期日	催し物	時間	入場	問合せ
ホール	4日(水)	令和5年度文化の日記念「文化振興事業」 第18回WAKU和久DOKI土器 オカリーナコンサート	13:30~16:00 (13:00開場)	入場無料	わくどき実行委員会 ☎090-3455-6809(神谷)
	9日(祝)	cresc.Piano Concert	10:00~18:00 (9:30開場)	入場無料	cresc.(くれっしえんど) ☎090-8543-3236(林)
	15日(日)	令和5年度文化の日記念「文化振興事業」 リントゥバレエスタジオ 2nd stage	14:30~17:00 (14:00開場)	入場無料	リントゥバレエスタジオ ☎090-9947-3331(小笠原)
	22日(日)	令和5年度文化の日記念「文化振興事業」 洋楽スペシャルコンサート	13:30~15:30 (13:00開場)	入場無料	市文化協会事務局 ☎35-2920
	29日(日)	令和5年度文化の日記念「文化振興事業」 邦楽のつどい	11:00~16:00 (10:30開場)	入場無料	市文化協会事務局 ☎35-2920
展示室	7日(土) ~19日(木)	常滑市文化協会常滑文芸コンクール 常柳会作品展	9:00~21:00 (最終日は~15:00)	あなたのギャラリー	市文化協会事務局☎35-2920 常柳会(伊藤)☎27-6604
	14日(土) ~15日(日)	令和5年度文化の日記念「文化振興事業」 神明書展	14日(土)11:00~17:00 15日(日)9:00~16:00	第1展示室 第2展示室	神明会 ☎34-9078(山本)
	21日(土) ~22日(日)	令和5年度文化の日記念「文化振興事業」 第37回生活文化部合同作品展	21日(土)12:00~17:00 22日(日)9:00~16:00	第1展示室	市文化協会事務局 ☎35-2920
	24日(火) ~11月2日(木)	墨彩画グループ展	9:00~21:00 (最終日は~16:00)	あなたのギャラリー	墨彩画グループ ☎43-3779(原田)

※第2練習室を学習室として利用できます。

(22日(日)はお休み、29日(日)は視聴覚室をご利用ください。

※令和6年8月のホール使用申請は、10月1日(日) 9:30に受付開始

## とこなめ陶の森

☎34-5290、FAX34-6979

休 2日、10日、16日、23日、30日

資料館	7日(土)~12月27日(水)	常滑の水指 (展示解説)	日時 10月 7日(土)13:30~14:30 12月16日(土)13:30~14:30	9:00~17:00 無料
		場所	資料館 特別展示室	
陶芸研究所		常設展示		9:00~17:00 無料

## 公民館ギャラリー

休 2日、10日、16日、23日、30日

南陵	3日(火)~15日(日)	常滑陶彫会作品展	9:00~21:30 無料 (最終日は~17:00)
----	--------------	----------	-------------------------------

## 小ギャラリーとこなめ(陶磁器会館内)

☎35-2033、FAX 35-7473

休 年末年始

	12日(木)~17日(火)	ギャラリー煙展 陶器と麻紐バック	9:00~17:00 無料
	19日(木)~31日(火)	辻正博 普段使いの器展	9:00~17:00 無料

## ギャラリーcera(観光プラザ内)

☎34-8888、FAX 34-8880

休 年末年始

	13日(金)~23日(月)	匂坂三恵子 Pat Southwood 二人展	9:00~17:30 無料
	27日(金)~11月6日(月)	小出芳弘 遺作展	9:00~17:30 無料



Tokoname Tsumomori

とこなめ陶の森資料館 企画展  
『常滑の水指』7日(土)~12月27日(水)



上村白鷗 作 不識水指

茶の湯で使用される道具の一つに水指があります。

常滑では、安土・桃山時代からつくられているやきもので、釜の湯加減の調節、茶碗を清めるための水を貯えておく蓋つきの壺です。なかでも「不識」と呼ばれる常滑焼の水指は、ソロバン玉のようなフォルムと土味を生かした景色美が特徴です。

江戸時代に活躍した上村白鷗は、不識水指の名工として知られ、今も多く作品が残されています。また、二代伊奈長三は、白泥土を発見した名工です。海草を巻き付けて焼成した藻掛けの水指は、常滑ならではの名品です。

問合せ 資料館

☎34-5290、FAX34-6979



# 10月の市民相談

相談名	日時	場所	相談員	問合せ
人権	10日(火) 13:30~16:00	会議室C (市役所1階)	人権擁護委員	市民窓口課 ☎47-6102
法律 (電話・来庁による予約制)(両日)	4日(水)・18日(水) 10:00~11:40 13:00~14:15	行政相談室 (市役所2階)	弁護士	市民協働課 ☎47-6108
行政	10日(火) 11:00~12:00 13:00~14:00	行政相談室 (市役所2階)	行政相談委員	市民協働課 ☎47-6108
女性のための相談室 (予約制)	25日(水) 9:30~14:00	会議室 (市役所内)	公認心理師	福祉課 ☎34-7744
心配ごと (予約制)	①10日(火)・②24日(火) 13:30~15:30	とこなめ市民交流センター	①民生委員、社会福祉士 ②弁護士、民生委員	社会福祉協議会 ☎43-0660
高齢者総合 (青海・鬼崎中学校区)	随時 (電話可・来所可)	北部高齢者相談支援センター (とこなめ市民交流センター1階)	北部高齢者相談支援センター職員	北部高齢者相談支援センター ☎43-0662
高齢者総合 (常滑中学校区)	随時 (電話可・来所可)	中部高齢者相談支援センター (イオンモール常滑1階)	中部高齢者相談支援センター職員	中部高齢者相談支援センター ☎84-0270
高齢者総合 (南陵中学校区)	随時 (電話可・来所可)	南部高齢者相談支援センター (苅屋町1-58)	南部高齢者相談支援センター職員	南部高齢者相談支援センター ☎34-7128
成年後見制度 (予約制)	26日(木) 13:30~16:30	会議室 (市役所内)	NPO 法人知多地域 権利擁護支援センター職員	NPO法人知多地域権利擁護支援センター ☎0562-39-3770
くらし・ひきこもり	月~金曜日 8:30~17:15	とこなめ市民交流センター	相談支援員	社会福祉協議会 ☎0569-43-0660
こころの悩み (自殺予防)	月~金曜日 9:00~17:00	アンサンブルしんめい	精神保健福祉士など	社会福祉協議会 ☎43-0663
障がい者 (予約制)	月~金曜日 9:00~17:00	アンサンブルしんめい	相談支援事業所相談員	相談支援事業所 ☎43-0833
精神保健福祉 (予約制)	18日(水) 15:00~	知多保健所	知多保健所嘱託医師 (精神科医師)	知多保健所健康支援課 ☎0562-32-6211
心と身体の健康 (電話相談)	随時 (電話可・来所可)	保健センター	保健師・栄養士 ・歯科衛生士	健康推進課(保健センター) ☎34-7000
子どもの健康 (電話相談)	随時	保健センター	保健師・栄養士 ・歯科衛生士	健康推進課(保健センター) ☎34-7000
子育て一般	月~金曜日 10:00~17:00	家庭児童相談室 (子育て総合支援センター内)	家庭児童相談員など	家庭児童相談室 ☎43-4127
母子・父子	月~金曜日 9:00~16:00	子育て支援課	母子・父子自立支援員	子育て支援課 ☎47-6150
Eメール子育て	随時	メールアドレス kosodate@city.tokoname.lg.jp	子育て総合支援センター長	子育て支援課 ☎47-6150
消費生活 (予約優先・電話相談可)	月・水・木・金(祝日を除く) 10:00~12:00 13:00~16:00	消費生活センター (市役所2階)	消費生活専門相談員	消費生活センター ☎47-6139
登記・多重債務・空家 (予約優先)	11日(水) 13:00~16:00	行政相談室 (市役所2階)	司法書士	経済振興課 ☎47-6151
地域職業相談室	月~金曜日 9:30~12:00 13:00~17:00	地域職業相談室 (市役所2階)	地域職業相談員	地域職業相談室 ☎47-6145
就職・進路 (予約優先)	11日(水) 10:00~12:00	行政相談室 (市役所2階)	専門相談員	ちた地域若者サポートステーション ☎89-7947
不動産・空家	17日(火) 13:30~16:30	行政相談室 (市役所2階)	愛知県宅地建物取引 業協会知多支部会員	宅地建物取引業協会知多支部 ☎20-5151

## ■ 8月末現在の人口と世帯数

総人口	58,637人 (先月比+15人)
男性	29,010人 (先月比-18人)
女性	29,627人 (先月比+33人)
うち外国人	1,605人 (先月比+37人)
うち65歳以上	15,192人 (先月比+14人)
うち15歳未満	8,067人 (先月比-31人)
世帯数	25,682戸 (先月比+39戸)

## ■ 納期限 10月31日(火)

国民健康保険税(第4期)、市県民税(第3期)

## ■ 8月の交通事故状況【暫定】( )内は累計

発生件数	13(106)件	〈昨年 15(104)件〉
死亡	0(3)人	〈昨年 0(1)人〉
重傷	0(5)人	〈昨年 0(5)人〉
軽傷	13(119)人	〈昨年 17(131)人〉

## ■ 8月の犯罪発生状況 ( )内は累計

発生件数	35(235)件	〈昨年 33(207)件〉
窃盗犯罪	19(178)件	〈昨年 24(143)件〉
侵入盗	1(24)件	〈昨年 1(15)件〉
自動車盗	0(1)件	〈昨年 0(5)件〉



## 10月の開催日程

1	2	3	4	5	6	7	8	9	10	11	12	13	14	15	16	17	18	19	20	21	22	23	24	25	26	27	28	29	30	31
日	月	火	水	木	金	土	日	月	火	水	木	金	土	日	月	火	水	木	金	土	日	月	火	水	木	金	土	日	月	火
本場																														
外周																														

※○はウィンボととこなめ、オラレセントレアの開催日です。本場非開催日の払戻しは両施設をご利用ください。



8月23日(水)

## 市PRドラマのワークショップがありました

市の観光PRを目的とした連続ドラマの制作にあたり、興味がある市民に向けた演技のワークショップがあり、10人が参加しました。

参加者は、市出身の脚本家兼監督である渡辺一正わたなべかずまささんの指導で、台本を読んだり、三人一組になって稽古を行いました。

参加者のうち希望者はドラマに出演します。

ドラマは2024年にYouTubeで公開予定です。

8月25日(金)

## ご寄附ありがとうございます

市役所で、防犯カメラ(みまもりポール)の寄贈式があり、常滑ライオンズクラブ様、常滑安全防災協議会様から防犯カメラ2台を寄附していただきました。

子ども達が安心安全に過ごせるように、市内保育園周辺に設置します。



8月30日(水)

## 合同潜水訓練を行いました

セントレア地内で、海上保安庁、知多地域6消防本部に加え、海部南部消防も含めた8機関の合同潜水訓練を実施し、54人が参加しました。

ボンベなどの装備を着装し、厳しい環境下でも冷静に対応するための訓練や、水中に設置してある障害物の突破など災害の対応を想定した訓練を行いました。

海上保安庁潜水士による技術指導により、各本部の潜水技術の向上につながりました。

9月3日(日)

## 名鉄常滑線が110周年を迎えました

8月31日(木)に名古屋鉄道常滑線が全線開通110周年を迎えたことを記念して、常滑駅でイベントが開催されました。

記念系統版を掲出した列車の出発式には、市公式キャラクター「トコタン」や「知多娘。」が参加し、たくさんの鉄道ファンとともに出発を見送りました。

また、記念乗車券や(一社)とこなめ観光協会による「とこなめハッピーバッグ」などの販売もあり、賑わいを見せていました。





真心を込め、  
精一杯のお手伝い  
私たちはJA葬祭です

家族葬 一日葬から社葬まで

葬儀のご用命・事前相談は

**24時間・365日受付**

(株)ジェイエイヤすらぎセンター  
**やすらぎホール青海**  
JA葬祭 常滑市青海町1丁目1

**☎ 0120-797900**  
<https://www.ja-yasuragi.co.jp>

家族だけでお葬式  検索

お困りごと・ご相談お受けします!

**常滑焼まつり**

開催日 **10/7(土)・8(日) 9時~**

会場 **ポートルースとこなめ**

何でも相談会ほか  
ケーブルテレビならではの  
アナウンサー体験  
カメラマン体験など  
楽しい催し準備中!!

※都合により変更となる場合がございます。  
詳しくはWEBでご確認ください。

**知多半島ケーブルネットワーク**  
0120をお忘れなく **☎ 0120-344-868**

営業時間：平日9:00~18:00 営業時間外は翌営業日以降の対応となる場合がございます。



失敗しないために!!  
ぜひ他社と比較してください / **専門店**

**外壁塗装**

塗装の国家資格  
一級塗装技能士  
在籍

知多半島で  
創業50年!

外壁塗装&屋根塗装専門店  
見積無料 塗料無料 保証無料 塗装屋ひらまつ  
愛知県半田市宮本町5丁目302-5 ☎0800-200-2875

お見積り無料  診断無料

**☎ 0800-200-2875**  
**塗装屋 ひらまつ**

愛知県半田市宮本町5丁目302-5 URL <http://www.hiramatsukenkou.com/>

**NTP MARINA RINKU**

船舶免許更新講習会 お申込受付中!!

会場 **NTPマリーナ高浜** 2023年10月15日(日)

お申込受付締切 講習希望日の10日前までにお申し込み下さい。  
※詳しくはお問い合わせ下さい。

**マリナーりんくう**  
NTP マリンプラザ  
愛知県常滑市りんくう町3丁目6番地の1  
tel:0569-35-7820  
定休日：毎週火曜日  
営業時間  
平日 AM10:00~PM5:30  
週末(金・土・日および祝日) AM10:00~PM7:00  
<http://www.ntp.co.jp/marina/rinku>

