

募集

◆普通救命講習（成人）

日時 8月19日(土)午前9時～正午
場所 消防本部 講堂
対象 市内に在住・在勤・
在学中で中学生以上の人

受講料 無料

※詳細は市ホームページ
を確認してください。

問合せ 消防本部消防課

☎ 35-7100、FAX 34-8777



◆英会話講習（第2期）

私たちに一番身近な外国語である英語
を使って国際交流を行うことを目的とし
て「英会話講習」を行っています。

日時 9月6日～11月8日(毎週水曜日・
全10回) 午前10時～正午

場所 常滑商工会議所東館 会議室

講師 ジョン・フォード Jason Fordさんほか

定員 20人

参加費 1万5000円

※初めて受講の場合は、別にテキストが
必要です。

※講習に参加の人は同時に国際交流協会
の会員となります。

申込み・問合せ 常滑国際交流協会

☎ FAX 34-4797

(火～木曜日、午後1時～4時)

Eメール tia@japan-net.ne.jp

◆慰霊巡拝を実施します

国では、戦没者を慰霊するため、旧
主要戦域となった陸上や遺骨収集の望
めない海上などにおける戦没者の遺族を
対象として、慰霊巡拝の参加者を募集
します。実施日程、申込締切日などは
地域ごとに異なります。詳細は問い合
わせてください。

派遣地域 旧ソ連、マリアナ諸島、中国

フィリピン、など

問合せ 県遺族連合会

☎ 052-231-6504

◆ひとり親家庭等就業支援講習会

①パソコン講習中級(土曜日・全15回)

日時 10月28日～令和6年2月10日

午前10時～午後3時40分

(12月30日を除く)

場所 ヒューマンアカデミー花車ビル北館

(名古屋市中村区名駅)

定員・教材費 20人・2750円

託児 あり(無料。抽選)

②日商簿記3級講習(土曜日・全15回)

日時 10月28日～令和6年2月10日

午前10時～午後3時40分

(12月30日を除く)

場所 ヒューマンアカデミー花車ビル北館

(名古屋市中村区名駅)

定員・教材費 20人・3850円

③介護職員初任者研修(木曜日・全16回)

日時 9月28日～令和6年2月8日

(11月23日、12月7日・28日、令和6
年1月4日を除く)午前9時30分～午

後5時30分(日程により多少講習時間
が異なります)

場所 未来ケアカレッジ名古屋駅前校

(名古屋市中村区椿町)

定員・教材費 20人・6600円

④介護職員初任者研修(日曜日・全16回)

日時 10月1日～令和6年2月25日

(10月8日・15日、11月12日、12月17
日・31日、令和6年2月11日を除く)

午前9時30分～午後4時30分(日程に
より多少講習時間が異なります)

場所 特別養護老人ホームひまわり

(碧南市鷺林町)

定員・教材費 20人・6600円

託児 あり(無料。抽選)

⑤医薬品登録販売者講習(土曜日・全20回)

日時 10月7日～令和6年3月2日

(11月18日、12月30日を除く)午前10
時～午後3時40分(日程により多少
講習時間が異なります)

場所 三幸医療カレッジ

(名古屋市中村区那古野)

定員・教材費 40人・1万4300円

【共通】

対象 県内在住の母子家庭の母、父子
家庭の父および寡婦の人で、就業へ意
欲があり全日程出席できる人

受講料 原則として無料(交通費、昼
食代、教材費は自己負担)

募集期間 8月4日(金)～25日(金)

申込方法 申込書を子育て支援課に提出

実施主体 県・県母子寡婦福祉連合会

申込み・問合せ 子育て支援課

☎ 47-6150、FAX 35-7879

広告

あなたの街の法律家

相続・遺言・税金 給与・年金・労務

のご相談

井上会計事務所

税理士・行政書士 井上富郎
社労士・行政書士 井上けんじ

多摩海岸通り 〒479-0846 常滑市末広町1丁目16番地
TEL (0569) 34-5108 FAX (0569) 34-7900

うちの窓は大丈夫?
台風シーズンは!

台風は日本各地に甚大な被害をもたらしてきました
「備えあれば憂いなし」台風対策は防犯対策にもなります

防犯合わせガラス 面格子 後付け雨戸/シャッター

有限会社 知多硝子建材 ☎84-3434
常滑市飛香台2丁目14-13(常滑市民病院近くです)

案内

◆個人事業税の納付をお忘れなく

第1期の納期限は8月31日(木)です。8月中旬に納税通知書を送りますので、忘れずに納付してください。

問合せ 知多県税事務所 課税第1課
県民税・事業税グループ
☎ 89-8174

◆こどもの人権相談110番

いじめ・虐待など、こどもの人権に関わる悩みごとや心配ごとなどの相談に応じます。相談内容の秘密は固く守られますので、一人で悩まず、気軽に相談してください。

日時 8月23日(水)～29日(火)
午前8時30分～午後7時
※土、日曜日は午前10時～午後5時
相談専用電話(こどもの人権110番)
☎ 0120-007-110
(フリーダイヤル)

問合せ 名古屋法務局人権擁護部

☎ 052-9552-8111 (内線1471)

◆マイナンバーカード臨時窓口

日時

①水曜日(2日・9日・16日・23日・30日)
午後5時20分～6時40分
②5日(土)・27日(日)
午前8時40分～11時40分

内容 マイナンバーカードの交付・更新

予約期限

予約日前日(27日は25日金)

※通常窓口(市役所開庁日の午前9時～正午、午後1時～4時30分)では、マイナンバーカードの交付ができません(要予約)。

予約・問合せ 市民窓口課

☎ 47-6102, FAX 34-5607



予約専用サイト

◆8月1日(火)～10日(木)

夏の安全なまちづくり県民運動

市民一人一人が、高い防犯意識を持ち、身近な対策を実践しましょう。

- 運動の重点
- ▽特殊詐欺の被害防止
- ▽侵入盗の防止
- ▽自動車盗の防止
- ▽子どもと女性の犯罪被害防止

問合せ 市民協働課
☎ 47-6108, FAX 35-36909

◆健康測定・健康相談

日時 8月25日(金)
午前9時45分～11時30分
場所 とこなめ市民交流センター
内容 骨密度測定、保健師・栄養士による健康相談

※素足になれる服装で来てください。

対象 市内に在住の
定員 50人(予約優先)

参加費 無料

申込期限 8月18日(金)

問合せ 健康推進課(保健センター内)
☎ 34-7000, FAX 34-9470

◆県障がい者スポーツ大会結果

■フライングディスク

(5月20日(土)豊田市)

▽アキコフジ15

1位 片岡大空、藤原康正

2位 牧野顕二郎

▽デイスタンス男子

1位 井上洋平

問合せ 福祉課

☎ 34-7744, FAX 34-7745

◆こころのきゆうけいしつ

こころの悩みや困りごとについて、専門の相談員が話を伺います。ひとりでは悩まず、相談してください。簡単に解決できることばかりではありませんが、一緒に考えていきましょう。

【電話相談】

日時 8月4日(金)

午後1時30分～4時30分

相談時間 1時間

※「こころきゆうけいしつ」へとお伝えください。名前は確認しません。

【対面相談(予約制)】

日時 8月19日(土)

午後1時30分～4時30分

場所 とこなめ市民交流センター

相談方法 相談員との個別面談

対象 市内に住む女性や若者など

定員 2人

参加費 無料

申込期限 8月18日(金)

申込み・問合せ 市社会福祉協議会

☎ 43-0660, FAX 43-0838

広告

365日いつでも対面相談無料(要予約)

離婚・相続・交通事故・借金問題等
お気軽にご相談ください

TEL (0569) 47-6757
FAX (0569) 47-6758

のぞみの森 法律事務所 弁護士 森下裕介
〒479-0043 愛知県常滑市宇古社3番地3 カネビル2A

小さな解体から 大きな解体まで

解体一筋

・雑木撤去 ・各種土木工事

株式会社 山田屋

〒479-0054 常滑市宇西梨木8番地1

TEL. 0120-778-142
TEL. 0569-34-8142

見積無料

◆グリーフケアの会

大切な家族や友人などを亡くし、悲しみや喪失感の中で不安な気持ちになつて
いる人に、さりげなく寄り添い、支える
ことを「グリーフケア」と言います。

グリーフケアの会は、お茶を飲みなが
ら、ゆっくり語り合い、その悲しみや喪
失をともに分かち合い、支えあう場です。
日時 8月18日(金)午後2時～3時
場所 とこなめ市民交流センター

内容 相談員を交え、参加者で語り合い
参加費 無料
申込み・問合せ 市社会福祉協議会
☎43-0660、FAX43-08338

◆特別支援学校や障害福祉サービス について学びませんか？

とこなめ障がい者相談支援センターで
は、年中児のお子さんがある保護者を対
象に、学校の説明(特別支援学級・特別
支援学校)と障害福祉サービスの利用(放
課後デイサービス)について話します。

日時 8月28日(月)午前10時～11時
場所 とこなめ市民交流センター 会議室
申込期限 8月21日(月)
問合せ

とこなめ障がい者相談支援センター
☎43-0833、FAX43-57233

◆認知症介護家族交流会

日時 8月17日(木)午前10時～正午
場所 中央公民館 学習室2
内容 イライラした時どうするかなど、お

互いの悩みの相談、情報交換などをす
る交流の場です。気軽に参加してくだ
さい。

対象 認知症の人を介護している家族
参加費 100円(飲み物代)
申込み 不要
協力 認知症の人と家族の会愛知県支部
問合せ 高齢介護課
☎47-6133、FAX34-7745

◆毎月19日は食育の日

「子どもの食育はまず大人から」

食育とは、さまざまな経験を通じて「食」
に関する知識と「食」を選択する力を習得
し、健全な食生活を実践することができ
る力を育むことです。

国の「第4次食育推進基本計画」による
と、「子供への食育の推進は、健全な心身
と豊かな人間性を育ていく基礎をなす
もの。」とあり、幼少期から食育を学ぶこ
とは重要です。そのためには、まず大人
が食育について知ることが大切です。
「食育の日」を機会にご家庭で「食育」
について考えてみてはいかがでしょうか。



出典：
子どもの食育
(農林水産省)

問合せ 経済振興課

☎47-6117、FAX34-9784

◆森林整備親子体験ツアー

市内に流れる愛知用水の水源地で、水の
大切さや森林の役割を学んでみませんか。

日時 8月26日(土)(貸切バス旅行)
午前7時30分～午後7時30分

場所 長野県王滝村(市役所集合・解散)
対象 市内に在住の小学生と保護者
定員 40人(先着) 最少催行人数2人
参加費 1200円(バス・弁当代含む)
※添乗員同行
申込期間
8月3日(木)～12日(土)

問合せ (一社)木曾おんたけ観光局
長野県知事登録旅行業第2-600号
☎0264-25-6000



申込みは
こちら

◆「親の育ち」

家庭教育支援者養成講座

地域で子育ての中の保護者や家庭教
育(子育て)を支える立場となるための
講座を開催します。

日時 9月20日(水)・26日(火)・10月5日(木)
場所 県西三河総合庁舎
※オンラインでの受講も可
申込期限 8月18日(金)
申込方法など、詳しくは、県教育委
員会あいちの学び推進課のホームページ
をご覧ください。

問合せ

県教育委員会生涯学習課
☎052-954-6780



◆子どもの接し方のコツを知ろう

～大人が学ぶペアレントトレーニング～

子どもとの良好な関係を築いていくこ
とを目的とした講座を開催します。

日時 9月15日・22日、10月6日・20日

広告

家族が亡くなったけど
何から手を付ければいいのか・・・？
初回相談無料
(予約制)

そんなときは、なごみ相続サポートセンターへ！

戸籍謄本の収集や預貯金の解約手続きなど
まとめて代行いたします。

代表者 池邊和美

なごみ相続サポートセンター
行政書士 池邊和美
nagomi

〒479-0862 常滑市小倉町7丁目58番地の4 時間 9:00～16:30
TEL: 0569-84-8890(予約専用) 休日 土・日・祝

雨漏りのお助けマン 常滑・武豊

やね、かべ、雨どい
専門店のほりい

すぐに
0120-392-703

常滑営業所 常滑市阿野町4丁目66番地の3 武豊営業所 知多郡武豊町字北小松谷1-238

11月10日・24日（金曜日・全6回）
午前10時～正午

場所とこなめ市民交流センター 学習室2
講師 片山麻有かたやままゆ

（一社）Bumpy Company

対象 発達障害や発達障害の疑いのある

児童（年少～年長）の保護者

申込期間 8月1日（火）～31日（木）

問合せ

子育て支援課

☎ 47-6150、FAX 35-7879



申込みはこちら

◆県からのお知らせ

知多総合庁舎では、庁舎老朽化に伴う建替え工事を実施しています。期間中は駐車場を利用することができません。公共交通機関のご利用をお願いします。

問合せ 知多県民事務所 県民防災安全課

☎ 21-8111

◆道路を夜間通行止めいたします

図のとおり知多横断道路高架下から金山西石田交差点までの通行止めを行います。ご迷惑をおかけしますが、ご協力をお願いします。

期間 8月7日（月）～10日（木）のうち2日間

午後10時～翌朝午前6時

※天候・工事内容などにより変更になる場合があります。

問合せ

県知多建設事務所西知多道路出張所

☎ 0562-39-2101

◆事業承継個別相談会

経営者の高齢化や後継者不足から、企業の事業承継が問題となっています。

「何から取り掛かれば良いかわからない」、「誰に相談すれば良いかわからない」などという経営者もいると思います。悩みを解決する第一歩として個別相談会をぜひ利用してください。

日時 8月25日（金）・10月27日（金）

午後1時30分～5時30分

場所 常滑商工会議所

講師 県事業承継・

引継ぎ支援センター

石黒晃

（税理士・中小企業診断士）

申込方法 電話またはQRから予約してください。

申込み・問合せ

常滑商工会議所

☎ 34-3200、FAX 34-3223

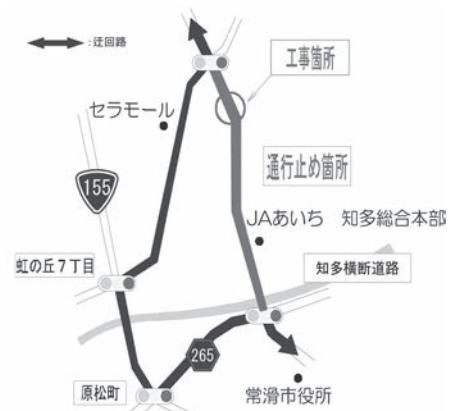

「寄附ありがとうございました」

▽西尾信用金庫様から「図書館の備品と児童書の購入」を目的とする寄附（50万円）



手話で伝えてみよう！ vol. 17

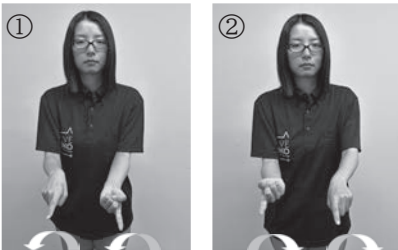

「バーベキュー」
両手を串に見立て、串に刺した野菜や肉を焼く動きをする。



市ホームページで過去の動画を公開しています。

問合せ 福祉課 ☎ 34-7744、FAX 34-7745

広告

「面と背らしの快い面が好きです」

TECA 株式会社 テクア
ISO 9001 認証取得

浄化槽清掃・維持管理・修繕

資源回収ステーション 回収します **刈草・剪定枝**

営業時間 8:30～11:30 休業日 水曜日・木曜日 年末年始

缶（アルミ、スチール）・びん・ペットボトル・紙（ダンボール、新聞、雑誌、牛乳パック）・家電製品・粗大ゴミ（金属製、木製）・プラスチック製容器包装・布製品 など
※回収品目の一例

〒479-0824 常滑市白山町1丁目200番地
TEL (0569) 35-3817
FAX (0569) 35-6823 E-mail:teca@teca-tsp.co.jp

Benry TOTAL CONVENIENCE SERVICE

暮らしの困った解決!

ハウスクリーニング	エアコンサービス	草刈り・枝切り
ハウスリフォーム	水廻りメンテナンス	害虫駆除
引っ越しのお手伝い	不用品処理のお手伝い	家事代行

サンレー交通株式会社 **ベンリー サンレー常滑店**

常滑市斧口 37-7 サンレーコウツウ

通話無料 **0120-06-3052** スタッフも募集中