

広報 とこなめ

2023
No. 919

7

とこじん住みたい
世界とつながる
魅力創造都市

TOKONAME CITY

5月28日(日)

大谷海岸で、南陵中学校の生徒が海岸清掃を行いました。

この活動は、SDGsへの関心を高めるために生徒会が企画したもので、生徒会の呼びかけに賛同した生徒約50人や地域の皆さんが参加しました。

発案者である生徒会長の西里さんは、「とても意味のある活動になった。参加者が楽しみながら活動できてよかった。」と話しました。



2 / 市政ニュース

○二十歳のつどい実行委員会募集のお知らせ

○常滑市妊活応援金給付事業 ほか

12 / お知らせ 16 / みんなのコーナー

18 / まなとぴあ 20 / 保健だより

23 / 展覧会&催し物 24 / 市民相談 25 / アンクル

7月1日(土)から市の組織の一部が変わります

災害発生時において、被害を最小限に抑制するとともに、迅速かつ的確な災害対応を可能とするために、平常時から、迅速な意思決定と実行力で防災体制を強化・推進する組織が必要であることから、「総務部防災危機管理課」をいずれの部にも属さない「市長直轄組織」に変更します。

問合せ 企画課 ☎ 47-6111、FAX 35-4329

♡ Happy come on ♡
TOKONAME

#ハッピーカモントコナメ



常滑市公式
観光サイト
とこなめ観光ナビ



情報は
こちらから
ニヤン

常滑市公式LINE
友だち登録はこちら

令和6年

「二十歳のつどい」実行委員募集

「二十歳のつどい」は二十歳を迎える皆さんが実行委員会を運営していることをご存知ですか。

今回、会場を「フライト・オブ・ドリームズ」に変更して開催します。実行委員になって、一生に一度しかない二十歳のつどいを自分たちの手で企画し、楽しい思い出と仲間づくりをしてみませんか。

※実行委員会は平日夜に8回程度開催予定



対象

「令和6年二十歳のつどい」の参加者
(平成15年4月2日～平成16年4月1日に生まれた人)

申込期限

7月30日(日)

申込み・問合せ

生涯学習スポーツ課

☎ 43-5111、FAX 43-8011



◀申込みは
こちらから



中部国際空港株式会社提供

◆ 令和6年常滑市二十歳のつどい【1部制】 ◆

【日時】 令和6年1月7日(日)11:00～(10:00 受付開始)

【場所】 中部国際空港内 フライト・オブ・ドリームズ

常滑市 妊 活 応援金給付事業

妊娠を望む夫婦を応援するために、7月から新たな給付事業を開始します。
詳細は市ホームページ、または保健センターにお問い合わせください。



対象者(次の全てに該当する人)

- ・ 治療を受けた期間および申請日において、常滑市に夫婦双方または一方が住民登録している人(事実婚を含む)
- ・ 不妊治療を実施している人※医師の証明を受けることが必要
- ・ 同期間の治療に対して、他の地方公共団体から同種の助成金を受けていない人

対象となる検査・治療

令和5年3月1日以降に実施を開始した以下の治療

- ①一般不妊治療
(不妊検査、タイミング法、人工授精など)
- ②特定不妊治療(体外受精、顕微授精、男性不妊手術など)

給付額

- ①一般不妊治療
1回の治療につき5万円
(1年度につき1回、通算5年度まで)
 - ②特定不妊治療
1回の治療につき5万円
(1年度につき6回まで)
- 【申請方法】 必要書類を保健センターに提出

【問合せ】 健康推進課(保健センター内) ☎ 34-7000、FAX34-9470





「今どこ?」「いつ来る?」バスロケーションシステムでコミュニティバスグリーンがより便利になります。詳細は市ホームページを確認してください。

問合せ

市民協働課
☎47-6108、
FAX 35-3939



令和5年10月採用

モーターボート競走事業会計年度任用職員募集



職種	勤務内容	試験日	試験内容
技能職 整備員	モーター、ボート、競走水面設備などの整備・管理に関する業務	8月20日(日)	面接試験
従事員	舟券発売・払戻業務など		筆記試験・面接試験

※勤務条件など詳細はホームページを確認してください。

申込期限

7月24日(月)

※レース開催日に本人が書類を持参してください。

申込み・
問合せ

(技能職・整備員) ボートレース事業局経営企画課
(従事員) ボートレース事業局開催運営課
☎35-5211、FAX 35-5215



電力・ガス・食料品等 価格高騰生活支援給付金

電力・ガス・食料品などの価格高騰による負担増を踏まえ、特に家計への影響が大きい低所得世帯に対し、電力・ガス・食料品等価格高騰生活支援給付金を支給します。

対象

①住民税非課税世帯

令和5年6月1日に市内に居住する令和5年度分の住民税均等割が非課税である世帯

※対象世帯に対して確認書類を発送するため、申請は不要ですが、確認書の返送は必要です。

②家計急変世帯

令和5年1月から8月までの間に、予期せず家計が急変し、申請により、①と同様の事情にあると認められる世帯

給付額 1世帯あたり 30,000 円

申請方法 福祉課に申請書と必要書類を提出

申請書配布場所

福祉課、とこなめ市民交流センター

申請期限 8月1日(火)～10月10日(火)

問合せ 常滑市臨時特別給付金コールセンター

☎ 47-6154(平日8:30～17:15)

子育て世帯生活支援特別給付金 (その他世帯分)

食費などの価格高騰に直面し、影響を特に受ける低所得の子育て世帯に対し、その実情を踏まえた生活の支援を行うため、子育て世帯生活支援特別給付金を支給します。

対象

①令和4年度中に実施した子育て世帯生活支援特別給付金(前回の給付金)の支給対象者であった人

②対象児童の養育者であって令和5年1月1日以降の収入が急変し、住民税非課税相当の収入となった人

給付額 児童1人あたり 50,000 円

申請期限

令和6年2月29日(木)

※①の場合は申請不要です。

※ひとり親世帯の人に関する給付金も実施しています。

詳細は、市ホームページを確認してください。

問合せ 子育て支援課

☎ 47-6150、FAX35-7879



特定小型原動機付自転車用の課税標識 (ナンバープレート)を交付します

特定小型原動機付自転車(電動キックボード)用の課税標識を令和5年7月1日(土)から交付します。

7月1日より前に原動機付自転車として課税標識の交付を受けている車両のうち、特定小型原動機付自転車の定義をすべて満たす場合は無償で課税標識を交換することができますので、税務課で手続きを行ってください。なお、引き続き原動機付自転車用課税標識を使用することも可能です。

《特定小型原動機付自転車の定義》

原動機付自転車のうち、外部電源により供給される電気を動力源とするものであって、次の3点をすべて満たしているもの。

- ①長さ1.9メートル以下、幅0.6メートル以下
- ②原動機の定格出力が0.6キロワット以下
- ③最高速度が20キロメートル毎時以下

《課税標識を交換する際の持ち物》

- ・現在お持ちの課税標識
 - ・身分証明書
 - ・定義を満たすことが分かる書類・パンフレットなど
- 問合せ 税務課 ☎ 47-6104、FAX 35-6944



まちづくりに挑戦しませんか 【制度のご案内】

住民団体などが行うまちづくり事業を支援・援助することで、活力とうるおいのあるまちづくりを推進し、地域の発展を図る制度です。

希望する団体は、計画書を提出してください。

対象

本市を市内外に広くPRする事業、地域振興・まちづくりのモデル事業、伝統的地域文化の保存事業
※事業に関する経費

補助額

- ・新規事業：2分の1(50万円以内)
- ・継続事業：3分の1(30万円以内)

申込期間 7月1日(土)～28日(金)

実施期間

9月1日(金)～令和6年3月31日(日)
まちづくり事業費補助事業審査会

8月5日(土)9:00～

※必ず審査会に参加してください。

※詳細は市ホームページを確認してください。

申込み・問合せ

市民協働課

☎ 47-6108、FAX 35-3939



令和4年度公文書の開示などの 状況について

受付状況		情報公開 条例	個人情報 保護条例
請求件数		41件	4件
請求者の内訳 ()は市内分	団体等	23(4)	0(0)
	個人	18(8)	4(3)
決定の内訳	全部開示	20	2
	部分開示	16	1
	不開示	0	0
	文書不存在	5	1
請求内容の 内訳	契約	5	0
	保険	9	0
	水道	1	0
	工事・開発	9	0
	税	7	0
	学校	1	0
	指定管理	1	0
	消防	2	0
	その他	6	4
審査請求		2	0

問合せ 総務課 ☎ 47-6101、FAX 35-4567

「常滑焼総合販売戦略サポート事業」 申請受付中

常滑焼の振興と持続的な発展のため、販路拡大を支援する制度です。ぜひご利用ください。

対象

市内で常滑焼を製造または販売している事業者

補助額

展示会や商談会への出店など対象経費のうち、
・国内事業：3分の1(30万円以内)
・海外事業：3分の1(50万円以内)

申込期間・実施期間

～令和6年3月31日(日)※予算がなくなり次第終了
備考

・原則として、事業実施の1カ月前までに事務局に申請してください。

・申込期間中、補助を受けられるのは1事業者につき1回までとなります。

・募集要項や様式など、詳細は市ホームページを確認してください。

申込み・問合せ

常滑焼総合販売戦略サポート事業委員会
(事務局：常滑陶磁器卸商業協同組合)

(陶磁器会館2階) ☎ 35-2455、FAX 35-2911



「承認と感謝」が満ちる病院事業管理者・時代さんに密着！

4月1日から病院事業管理者に就任した野中時代^{のなかじだい}氏に密着しました。

病院事業管理者は、開設者である市長と同等の権限で病院事業を運営します。

事業管理者と院長は共に病院における診療および経営面の課題解決にあたりますが、事業管理者は経営面の課題解決に、院長は診療面の課題に特化して解決にあたります。

院内ラウンド

1階から6階まで院内の隅々を歩いて回り、スタッフに承認と感謝の声掛けをします。

スタッフとのコミュニケーションのみならず、新たな課題の発見にも繋がります。



失礼するよー！



病棟の様子はどう？



経営企画会議
幹部が集まる意思決定会議

地方独立行政法人知多半島総合医療機構シンボルマークデザイン募集について

令和7年4月1日に半田市と常滑市を設立団体とした地方独立行政法人を設立し、半田市立半田病院と常滑市民病院の経営統合を行います。

法人名称は「知多半島総合医療機構」となる予定であり、その法人が両病院を運営します。

知多半島総合医療機構が地域の皆さんに親しまれ、愛着を持っていただくことができるシンボルマークのデザインを募集します。

採用されたシンボルマークは、ホームページや広報紙、パンフレット、SNS 活動など、さまざまな広報活動に活用させていただきます。

【募集期間】

6月28日(水)～9月15日(金)17:00

【応募先・問合せ先】

①Googleフォーム(Googleアカウントをお持ちの人)

②Eメール

symbolmark@handa-hosp.jp

③郵送

〒475-0817

愛知県半田市東洋町2丁目45番地(半田常滑看護専門学校内)

半田市立半田病院・常滑市民病院 管理課 統合準備室担当

2025年 春
半田市立半田病院と常滑市民病院は
地方独立行政法人として経営統合します



半田市立半田病院



常滑市民病院



詳細は市民病院ホームページ
を確認してください
(6月30日(金)公開)

国民年金保険料の免除・猶予制度

経済的な理由などで保険料を納付することが困難な場合は、申請により保険料の納付が免除、または猶予される制度があります。

【免除・猶予】

納付免除

本人、配偶者、世帯主の各人の前年所得が基準額以下の場合に納付免除が受けられます。所得により該当する免除額は、全額、4分の3、半額、4分の1の4段階あります。

納付猶予

50歳未満の人(学生を除く)で、本人と配偶者の前年所得が基準額以下の場合、納付が猶予されます。大学、大学院、短期大学、高等学校、専修学校などに在学の方は、本人の前年所得が基準以下の場合、納付が猶予されます(学生納付特例)。

【保険料の追納】

免除・猶予期間中の保険料は、10年以内であれば後から納付(追納)することができます。納付の申出が必要です。

※当時の保険料に経過期間に応じた加算額が上乘せされる場合があります。

【免除・猶予期間の取扱い】

受給資格

老齢基礎年金・障害者基礎年金・遺族基礎年金を受給するための資格要件に算入されます。

年金の受給額

納付が猶予された場合、年金の受給額に反映されません。一部免除の場合は、一部納付保険料を納付していれば受給額へ反映されます。

【手続き】 7月3日(月)～

【受付場所】 保険年金課

■電子申請ができるようになりました!

対象手続などの詳細は、マイナポータルホームページをご確認ください。



問合せ 保険年金課

☎ 47-6114、FAX 34-5607

半田年金事務所 ☎ 21-2375

納税・納入通知書を発送します

令和5年度の国民健康保険税、介護保険料、後期高齢者医療保険料は7月中旬までに決定し、通知します。

金額・支払方法などを確認し、年金からの天引き(特別徴収)および口座振替以外の方は、納付書で期日までに納めてください。

納付書払いの人には、便利で安全な口座振替をお勧めしています。金融機関または市役所担当課に相談してください。

問合せ

▼国民健康保険税

税務課

☎ 47-6104、FAX35-6944

▼介護保険料

高齢介護課

☎ 47-6133、FAX34-7745

▼後期高齢者医療保険料

保険年金課

☎ 47-6114、FAX34-5607

国民健康保険「高齢受給者証」の更新

70～74歳の国民健康保険加入者に、新しい高齢受給者証(薄橙色)を7月中旬に郵送します。

8月1日以降に医療機関を受診する場合は「保険証」と「新しい高齢受給者証」を医療機関に必ず提示してください。

高齢受給者証とは

70歳になる誕生月の翌月(誕生日が1日の人は誕生月)から、医療費の自己負担割合が所得などに応じて「2割」または「3割」に変わります。高齢受給者証は、自己負担割合を証明するものです。

■有効期限切れの受給者証・保険証

有効期限の切れた「高齢受給者証(白色)」は個人情報を読み取れないよう細かく裁断するなどして破棄するか、保険年金課に返却してください。

問合せ 保険年金課

☎ 47-6114、FAX 34-5607

国民健康保険税、後期高齢者医療保険料の 軽減判定所得を変更します

■国民健康保険税軽減判定所得などの変更 (下表参照)

税制改正に伴い、均等割・平等割の軽減判定所得が変更され、軽減対象者を拡大されます。また、課税限度額の引き上げも実施されます。

課税限度額の改正内容

支援分20万円→22万円

問合せ 税務課 ☎ 47-6104、FAX 35-6944

■後期高齢者医療保険料軽減判定所得の変更 (下表参照)

保険料の均等割額の軽減判定が変更され、2割・5割軽減が受けられる対象者が拡大されました。

問合せ 保険年金課 ☎ 47-6114、FAX 34-5607

区分 (軽減)	軽減判定所得(世帯の総所得金額)	
	変更前(令和4年度)	変更後(令和5年度)
2割	43万円 + (52万円×被保険者数) + 10万円 ×(給与所得者等※の数-1)以下	43万円 + (53.5万円×被保険者数) + 10万円 ×(給与所得者等の数-1)以下
5割	43万円 + (28.5万円×被保険者数) + 10万円 ×(給与所得者等の数-1)以下	43万円 + (29万円×被保険者数) + 10万円 ×(給与所得者等の数-1)以下
7割	43万円 + 10万円×(給与所得者等の数-1)以下	変更なし

※「給与所得者等」とは、一定額(55万円)を超える給与収入を有する人、または一定額(65歳未満は60万円、65歳以上は110万円)を超える公的年金などの支給を受け、給与所得を有しない人を指します。

児童虐待のない社会を目指しましょう 児童相談所全国共通3桁ダイヤル「☎189(いちはやく)」

児童虐待による死亡事例は、年間70件以上。5日間で1人の子どもが命を落としていることとなります。

あなたの周囲に、虐待が疑われるような子どもはいませんか。児童虐待のほとんどは、家庭という密室の中で起こっており、時には「しつけ」と称して、暴力が振られることも。

児童虐待のサイン

【子どもについて】

不自然な傷や打撲のあとがある など

【保護者について】

小さい子どもを家においたまま外出している など

子どもや保護者の様子に「何か変だ」と思ったら、児童相談所虐待対応ダイヤル「189」に電話してください。

問合せ

子育て支援課

☎ 47-6150、FAX 35-7879





りんくうビーチ ～海と夕日と時々飛行機～

セントレアの対岸部に作られた人工海浜。防波堤に囲まれた内湾にあるので非常に穏やかな波と白砂で、人工海浜としては東海地区最大級（長さ約630メートル）の大きさです。

目の前の空港から離着陸する飛行機と夕日と海のコラボレーションはここにしかない景色。黄色い「RINKU」のモニュメントもフォトスポットとして人気です。夏は、BBQや海水浴を楽しむ人たちでもにぎわいます。

他にもカフェ「SEA AND SKY TERRACE」や、グランピング「Link del mar」、サウナ「Steamers」など、さまざまな楽しめる施設があります。

ここでしか撮影できない映える写真を撮ってみてはいかがでしょうか。

撮影した写真は「# ハッピーカモントコナメ」「# 今月の常滑」をつけて SNS に投稿してくださいね！



みんなも一緒に投稿するにゃん♪



問合せ 観光プラザ ☎ 34-8888、FAX34- 8880
(一社)とこなめ観光協会インスタグラム
アカウントでは、常滑市の魅力を発信しています！ @tokonamekanko



ちたんぷ2023

知多半島を舞台にしたスタンプラリー「ちたんぷ」を開催しています。

今回が最後の期間となります。ギフト応募期限以降はポイントが失効しますので、残っている人はお忘れなく！

開催期間 ～7月11日(火)

参加費 無料

参加方法

スマートフォン専用アプリ「ちたんぷ」をダウンロードして、知多半島内500カ所のちたんぷスポットを巡ります。アプリでは施設やお店で使えるお得なクーポンが盛りだくさんです。

また、スポットでスタンプを集めるとポイントが貯まり、抽選で素敵なプレゼントが当たります。

ギフト応募期限 7月14日(金)

問合せ

知多半島回遊性向上事業実行委員会事務局
(ランドブレイン株式会社名古屋事務所内)
☎ 052-971-72253

うち、常滑焼つかってます！



大興寺窯のマグカップ



補助金詳細はこちら

サンセットウォーカーヒル
住所 金山上自田 130
営業時間 11:00～21:00(木曜定休)

食と器の出逢い事業補助金を活用して常滑焼の器で飲食ができる店舗を紹介します！第3弾は「サンセットウォーカーヒル」。地元食材を提供する農家レストランで、常滑産ブドウと麴を使ったワイン醸造も行っています。社長の馬場さんは「大興寺窯の作品が自分のイメージと一番ぴったりあった。常滑焼のワイングラスも作ってもらっているが、普通のグラスで飲むのと比べて、角が取れた味になる。お客さんも面白がってくれて、プレゼントとして買って帰られる人もいます。」と話します。



ぼ ぼ の り ゆ き
馬場憲之さん(長崎県出身)

大学進学を機に愛知県へ。会社員時代に訪れたオレゴンのカルチャーを日本に持ってきたいという思いから開業。

問合せ 観光戦略課 ☎ 47-6116、FAX34-9784

4年ぶりに復活！ 第13回セントレア盆踊り



盆踊りは滑走路に近い第1ターミナルスカイデッキで行われ、飛行機の離着陸を眺めながら踊ることができるセントレアならではのイベントです。

当日は盆踊りとあわせて、第1ターミナル4階イベントプラザにて、お子さん向けの縁日イベントも開催しますので、心地よい風の吹くスカイデッキやわいわい賑わう縁日イベントをお楽しみください！

日時 7月16日(日)13:00～20:00

縁日イベント 13:00～19:00

盆踊り 18:30～20:00(雨天中止)

場所 中部国際空港セントレア 第1ターミナル

スカイデッキ/4階イベントプラザ

参加費 無料(縁日イベントは300円)

問合せ 中部国際空港テレホンセンター

☎38-1195(受付時間6:40～22:00)



第27回『Aichi Sky Expo (愛知県国際展示場)』だより

アイチ スカイ エキスポ



■今月の主なイベント■

人とくるまのテクノロジー展 2023 NAGOYA (7月5日(水)～7日(金))

公益社団法人自動車技術会が主催するビジネス展示会で、Aichi Sky Expoでは今年が初開催です。約250社の自動車関連企業や研究機関などが出展するほか、自動車技術会による企画展示が行われます。

問合せ 公式ホームページを確認してください。



Automotive Engineering Exposition 人とくるまのテクノロジー展 NAGOYA 2023

このほかのイベントは Aichi Sky Expo のホームページを確認してください。



ゆめくりん夏休みスペシャル！夏休みはゆめくりんで、 ワクワクしながらエコな暮らしやごみ処理のしくみについて学ぼう！

知多南部広域環境センター(ゆめくりん)では、楽しみながらエコな暮らしやごみ処理のしくみについて学べるプログラムを定期的に開催しています。

8月は夏休みスペシャルとして、夏休みの楽しい思い出づくりや自由研究にも対応できる3つのワクワクプログラムの開催を予定しています！

日時

①8月 4日(金)10:00～15:00

②8月10日(木)10:00～12:00

③8月25日(金)10:00～12:00

場所 ゆめくりん(武豊町一号地11番37)

プログラム

- ①お気に入りの着古したTシャツをリメイクしよう！
- ②砂絵師ジャッカル山本さんとチョークアートに挑戦しよう！
- ③工場見学クイズラリー 自由研究にピッタリ！

申込方法 7月3日(月)～電話でお申し込みください。
(予約制、先着順)

申込み・問合せ

知多南部広域環境センター☎84-1731

※詳細はホームページを確認してください。

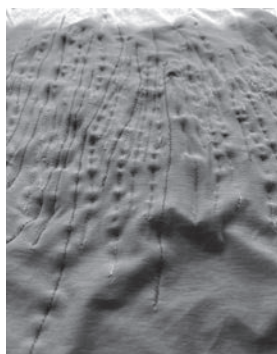

Tシャツリメイク (鯉江あかねさん作)



チョークアート (ジャッカル山本さん作)

常滑市ごみ減量化推進計画2023を策定しました

計画期間 令和5～8年度



目標値

家庭系ごみ

令和8年度までに1人1日当たり450g

事業系ごみ

令和8年度まで年間8,791トン进行維持する

スローガン

断る勇氣、減らす努力、ごみを出さないエコな生活

主な取組内容

- プラスチック製容器包装の代用品の使用、紙類はペーパーレス化を推奨
- 食品ロス削減のため冷蔵庫などを定期的にチェックする、あるものを使いきり、不要なものを買わない行動を推奨
- 小学生を対象としたごみ減量授業の実施
- ルールを守らずごみを出す不適切排出を抑制するため監視カメラの増設

令和4年度のごみ量集計結果について

令和4年度の家系ごみ量は9,805トン、1人1日当たりのごみ排出量は460グラムとなり、目標値である500グラム以下を達成しました。

しかし、令和3年のもえるごみの中身の調査では、食品ロスが10.1%、プラスチック製容器包装が7.8%、その他紙類が6.9%含まれていました。もえるごみの中には多くの資源物が含まれていますので引き続きごみの資源化・減量化にご協力をお願いします。

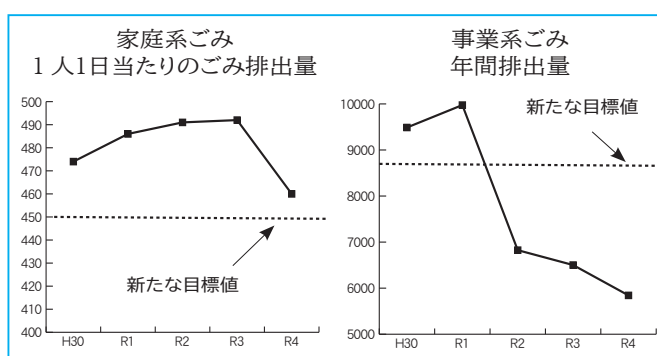

問合せ 生活環境課 ☎47-6115、FAX35-3939

知多南部広域環境組合

令和4年度の財政状況をお知らせします

環境負荷の低減、熱エネルギーの効率的回収、財政負荷の低減などを目的とした、ごみ処理施設の広域化のため当組合は、知多南部広域環境センター(ゆめくりん)の管理運営を行っています。

令和5年3月31日現在の財政状況の詳細はホームページをご覧ください。

問合せ 知多南部広域環境組合

☎ 84-1007、FAX84-1008



常滑市地球温暖化対策実行計画 (区域政策編) を策定しました

計画期間

令和5～12年度



目標値

とこなめゼロカーボンシティの実現に向けて、CO2 排出量を令和12年度までに平成25年度比で50%削減し、令和32年度までに実質ゼロとします。

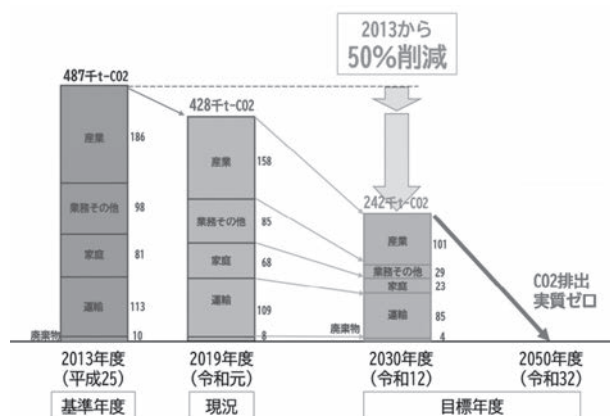

問合せ 生活環境課 ☎47-6115、FAX35-3939

ペットボトルのキャップで 途上国の子どもにワクチンを!

皆さんの協力により、令和4年度は1,690キログラムのペットボトルのキャップが集まりました。

NPO法人を通じて、845人分のポリオワクチンが途上国の子どもたちに届けられます。

今後も皆さんの協力をお願いします。

キャップ回収箱設置場所

生活環境課、青海・南陵公民館

問合せ 生活環境課 ☎47-6115、FAX35-3939

市消費生活センターからのお知らせ

■相談受付時間について

契約トラブルや悪質商法の被害を防止するため、消費生活センターを市役所内に設置し、専門の相談員が市民の皆さんの相談を受けつけています。

相談内容は年々多様化・複雑化しており、対応に時間を要することもあります。

相談時間を確保するため、7月3日(月)から相談の最終受付を来所・電話ともに15:30までとします。

なお、相談時間は16:00までと変更はありません。

市消費生活センター ☎47-6139

相談日時 月、水～金曜日

10:00～12:00、13:00～16:00

※最終受付時間 15:30



■消費生活だより「食物アレルギー表示」

食物アレルギーとは、食物を摂取した際、身体が食物に含まれるたんぱく質など(アレルゲン)を異物として認識し、自分の体を過剰に防御することで不利益な症状を起こすことです。

主な症状は「かゆみ・じんましん」「唇の腫れ」「まぶたの腫れ」「嘔吐」「咳・ぜん息」、重篤な場合は「意識がなくなる」「血圧が低下してショック状態になる」場合もあり、最悪の場合、死に至ることもあります。

表示が義務づけられている特定原材料に3月からくるみが加わり、8品目(えび、かに、くるみ、小麦、そば、卵、乳、落花生)となりました。

また特定原材料に準ずるものとして20品目の表示が勧められています。

しかし、量り売りの惣菜や店内調理の弁当、飲食店で提供される食品などには表示義務がありません。食品表示を確認して安全な食生活を送りたいものです。



問合せ 市消費生活センター ☎47-6139

がんサポートほっとライン

愛知県では、がんのピアサポーターによる、がん患者さんとそのご家族を対象とした電話相談を行っています。

ほっとライン ☎052-684-8686

日時 毎週火・木曜日と土曜日(月2回)

10:00～12:00(受付11:30まで)

13:00～16:00(受付15:30まで)

※予約をお勧めします。

※日程の確認、予約は問い合わせください。

問合せ NPO法人ミーネット

☎052-252-7277

(火～土 9:30～17:00)

○こんな時にご利用ください○
「がんの不安や悩みを聞いてほしい」
「地域の医療機関の情報を得たい」
「がんの患者会に出たい」
「同じがんの体験者と話したい」など

認知症本人ミーティング

「本人ミーティング」とは認知症の本人が集い、本人同士が主になって、自らの体験や気持ち、必要とする地域のあり方や支援のあり方など、一人ではうまく表せないでいる内面や本音を語り合い、お互いが“楽に”“元気に”なれる場所を目指して開催します。

認知症の診断の有無は問いません。年齢制限もありませんのでお気軽にご参加ください。

日時 7月25日(火)10:00～12:00

場所 とこなめ市民交流センター

参加費 無料

問合せ 北部高齢者相談支援センター

☎43-0662

FAX43-0839



募集

◆交通指導員(会計年度任用職員)

募集人員 1人
資格 普通自動車運転免許もしくは原付免許を有する人

勤務場所 小鈴谷小学校区
勤務日 月・金曜日(学校休業日を除く)、交通安全の行事のある日
勤務時間 午前7時30分～9時30分、午後2時30分～3時30分(予定)
※午前のみ勤務可能な場合は要相談。
賃金(時間給) 初年度1120円
問合せ 市民協働課
☎47-6108、FAX 35-3939

◆普通救命講習(成人)

日時 7月19日(水)午後6時～9時
場所 消防本部 講堂
対象 市内に在住・在勤
・在学中・中学生以上の人
受講料 無料
※詳細は市ホームページを確認してください。



問合せ 消防本部消防課
☎35-7100、FAX 34-8777



◆介護に関する入門的研修

介護に興味・関心がある人や介護事業所で活躍したい人を対象に研修を実施します。修了後は、あいち介護サポーターバンクに登録し、サポーターとして介護事業所で活躍することも可能です。

日時 (基礎講座)
8月24日(木)午後1時30分～4時30分
(入門講座)
8月31日(木)・9月7日(木)・21日(木)
午前9時30分～午後4時30分
※講座ごとに受講可

場所 東海市立商工センター
(東海市中央町)

対象 県内に在住で介護に関心がある高校生以上の入生

受講料 無料
申込み チラシまたはホームページを確認してください。



問合せ あいち介護サポーターバンク
☎0800-20014415
FAX 0800-20019915

◆ペットボトルロケットの製作・打上げ

日時 7月22日(土)午前9時30分～午後1時
定員 30人(先着)※園児などは保護者同伴
参加費 1200円(材料費・昼食代含む)
持ち物 はさみ、カッター、油性ペン、1.5リットルの丸型空きペットボトル3本

申込期限 7月15日(土)
申込み・問合せ 小脇公園

☎37-1531、FAX 37-1532

案内

◆公務員合同説明会

日時 7月8日(土)・9日(日)

午前9時30分～午後0時30分
場所 半田地方合同庁舎(半田市宮路町)
内容 自衛隊・警察・消防・海保の合同制度説明会
※個別相談も可
※QRから申し込んでください。



問合せ 自衛隊愛知地方協力本部半田地域事務所 ☎ FAX 21-0004

◆家屋を取り壊したら届け出を

固定資産税は1月1日現在の状況で課税されます。家屋(車庫などを含む)を取り壊したときは、できるだけ早く届け出をしてください。
届出用紙は、税務課、市ホームページ内にあります。

問合せ 税務課

☎47-6105、FAX 35-6944

◆マイナンバーカード臨時窓口

日時
①水曜日(5日・12日・19日・26日) 午後5時20分～6時40分
②1日(土)・30日(日) 午前8時40分～11時40分

内容 マイナンバーカードの交付・更新
予約期限 予約日前日(30日は28日金)
※通常窓口(市役所開庁日の午前9時～正午、午後1時～4時30分)では、マイナンバーカードの交付ができません(要予約)。

問合せ 市民窓口課

☎47-6102、FAX 34-5607



広告

あなたの街の法律家

相続・遺言・税金 給与・年金・労務

のご相談

井上会計事務所

税理士・行政書士 井上富郎
社労士・行政書士 井上けんじ

多屋海岸通り 〒479-0846 常滑市末広町1丁目16番地
TEL (0569) 34-5108 FAX (0569) 34-7900

アミドが
破れて
いるよ

千タガラスさんは
電話一本で
引き取りに来て
くれるよ

アミドを外して
千タガラスさんまで
持っていき事が
出来るなら
出張経費かから
ず張替え出来るよ

千タガラス

網戸の張替え
やっでます

ガラス修理・窓や玄関サッシ
の不具合伺います

☎84-3434
有限会社 知多硝子建材
常滑市飛香台2丁目14-13(常滑市民病院近くです)

◆7月11日(火)～20日(木) 夏の交通安全市民運動

スローガン

ストップ・ザ 交通事故
 ～高めようモラル 守ろうルール～
 サブスローガン
 実践しよう 交通安全スリーS運動
 Stop (ストップ)
 赤信号は確実にストップ、一時停止場所
 では自転車もストップ、横断道路や交
 差点では歩行者優先、飲酒運転の根絶
 Slow (スロー)
 子どもや高齢者を見かけたならスローな
 運転、見通しが悪い交差点では徐行
 Smart (スマート)
 全ての人に対して思いやりをもった運転
 と、運転中はスマートフォンなどを絶対
 使用しないスマートな運転、シートベ
 ルトの全席着用の徹底

問合せ 市民協働課

☎47-6108、FAX35-3939

◆特殊詐欺が急増！

県内における本年4月末時点での特殊詐欺の発生件数は399件で、昨年同時期より145件増加しています。市内においても本年中すでに7件発生しており、昨年比比べ6件も増加しています。特殊詐欺の前兆電話も以前と変わらず多発しています。

被害に遭わないための対策

- ・固定電話は留守番電話設定にしよう
- ・口座番号や暗証番号は教えてはいけません
- ・身に覚えのない電話は切り、家族や警

察に相談しましょう
 ・被害防止機能付き電話機を活用しましょう。

市では、65歳以上の人を対象に被害防止機能付き電話機の購入費の一部を補助しています。

詳細は市ホームページを確認してください。



◆認知症介護家族交流会

日時 7月20日(木)午前10時～正午
 場所 中央公民館 学習室2

内容 イライラした時どうするかなど、お互いの悩みの相談、情報交換などをする交流の場です。気軽に参加してください。

対象 認知症の人を介護している家族
 参加費 100円(飲み物代)

申込み 不要
 協力 認知症の人と家族の会愛知県支部

問合せ 高齢介護課

☎47-6133、FAX34-7745

◆グリーンケアの会

大切な家族や友人などを亡くし、悲しみや喪失感の中で不安な気持ちになっている人に、さりげなく寄り添い、支えることを「グリーンケア」と言います。

グリーンケアの会は、お茶を飲みながら、ゆつくり語り合い、その悲しみや喪失をとともに分かち合い、支えあう場です。

日時 7月14日(金)午後2時～3時
 場所 とこなめ市民交流センター
 内容 相談員を交え、参加者同士で語り合い

参加費 無料

※当日参加も可能ですが、準備のため、事前にお申込みください。

申込み・問合せ 市社会福祉協議会
 ☎43-0660、FAX43-0838

◆こころのきゆうけいしつ

こころの悩みや困りごとについて、専門の相談員が話を伺います。ひとりでは悩まず、相談してください。簡単に解決できることばかりではありませんが、一緒に考えていきましょ。

【電話相談】

日時 7月7日(金)

午後1時30分～4時30分

相談時間 1時間

※「こころのきゆうけいしつ」へとお伝えください。名前は確認しません。

【対面相談(予約制)】

日時 7月15日(土)

午後1時30分～4時30分

場所 とこなめ市民交流センター

相談方法 相談員との個別面談

対象 市内に住む女性や若者など

定員 2人

参加費 無料

申込期限 7月14日(金)

【共通】

申込み・問合せ 市社会福祉協議会

☎43-0660、FAX43-0838

広告

リンクス司法書士事務所

法テラス相談登録司法書士・簡裁訴訟代理認定司法書士
 常滑市古社3番3 カネビル2C 司法書士 中野 順之

- 相続、遺言に関するご相談
- 各種不動産登記 ……亡くなられた方の不動産の名義変更、新築建物の登記、売買、贈与、担保の抹消など
- 設立をはじめとする会社や各種法人に関する登記
- 悪質商法などの消費者トラブルに関するご相談
- 消費者金融をはじめとする債務の整理・訴訟

まずは、お気軽にご相談ください。
TEL(0569)34-6860
 (土、日、平日夜間も極力対応いたします)

小さな解体から 大きな解体まで

解体一筋

・雑木撤去 ・各種土木工事

株式会社山田屋

〒479-0054 常滑市西雪梨木 8 番地 1

☎ 0120-778-142
 TEL. 0569-34-8142

見積無料

◆こどもの将来を考えませんか？

市内・近隣市町の障害福祉サービス事業所を案内するガイドダンス「しごと」大会を開催します。お子さんの卒業後の進路先や将来のイメージがもてる内容です。ぜひ参加してください。

日時

①7月31日(月)午前10時～11時30分

②8月9日(水)午後1時30分～3時30分

場所 とこなめ市民交流センター

対象 市内に在住の特別支援学校に通う

お子さんや保護者

申込期限 7月18日(火)

申込み・問合せ

とこなめ障がい者相談支援センター

☎43-0833、FAX43-5723

◆お子さんのためのUV対策講座

クイズを通して紫外線の肌への影響や、お子さん向けの日焼け止めの塗り方について楽しく学びましょう。

日時 7月13日(木)午前10時～10時40分

場所 とこなめ市民交流センター

講師

花王グループ社会コミュニケーション

部門(山田紀子さん・大西奈美校さん)

対象 市内に在住の子育て中の保護者

定員 20組(先着)

申込期間 6月29日(木)～7月12日(水)

主催 子育て支援協議会(講座部会)

申込み・問合せ

子育て総合支援センター

☎43-4129、FAX43-4136

◆アルコール専門相談

日時

①7月12日(水)

②9月13日(水)

③10月11日(水)

④令和6年1月24日(水)

⑤令和6年3月13日(水)

午後3時～5時

※相談時間は、30～40分間

場所 県知多保健所(知多市八幡)

内容

①③⑤アルコール依存症の治療を専門とする精神科医師による相談

②④アルコール依存症自助グループの酒害相談員による相談

※相談の前に精神保健福祉相談員による面接あり

対象 アルコール関連の問題を持つ本人・家族

定員 各3組(先着)

申込み期限 各開催日

申込み・問合せ 知多保健所健康支援課

こころの健康推進グループ

☎0562-32-1637

FAX0562-33-7299

◆創業個別相談

「長年思っていた商売を始めたい」など、独立や開業を希望・予定している皆さんに、「創業」の個別相談会を開催します。ぜひこの機会に相談してください。

日時 7月11日(火)・24日(月)、8月8日(火)・21日(月)、9月12日(火)・25日(月)(予約制)

午後1時～4時(1人1時間)

場所 常滑商工会議所 第1相談室

申込み・問合せ

常滑商工会議所 中小企業相談所

☎34-3200

FAX34-3223

◆就学援助制度

教育の機会均等を実現し、義務教育を円滑に実施するため、経済的な理由で就学困難な児童や生徒の保護者に対して援助を行う制度があります。

対象 次のいずれかに該当し、教育委員会が援助を必要と認定する人

▽生活保護が停止または廃止された人

▽市民税が非課税または減免された人

▽個人事業税または固定資産税が減免された人

▽国民年金の掛け金が免除された人

▽国民健康保険税が減免または徴収が猶予された人

▽児童扶養手当が支給された人

▽生活福祉資金貸付制度による貸付けを受けた人

▽その他経済的に困っている人(所得の基準があります)

支給金額

○学用品費(年3回に分けて給付)

小学生 1万3200円

中学生 2万5020円

○修学旅行費(修学旅行実施後)

小学生 1万5000円

中学生 4万円

○給食費 免除

問合せ 学校教育課

☎47-6129、FAX34-7745

または、各小中学校

広告

家族が亡くなったけど
何から手を付ければいいのか・・・？

初回相談無料
(予約制)

そんなときは、なごみ相続サポートセンターへ！

戸籍謄本の収集や預貯金の解約手続きなど
まとめて代行いたします。

なごみ相続サポートセンター
行政書士 池邊和美

〒479-0862 常滑市小倉町7丁目58番地の4 時間 9:00～16:30
TEL: 0569-84-8890(予約専用) 休日 土・日・祝

創業180余年 こころをかたちに...

柴田石材店

厚生労働省検定一級技能士の店

◎高坂霊園、寺墓地、展示場有
各區墓地用 各種取り揃えております。

◎永代供養、墓じまいご相談下さい。

常滑市市場町6丁目123

☎0569-35-3495



◆四機関合同水難救助訓練

水難事故発生時における各機関（市消防本部、名古屋市消防航空隊、中部空港海上保安航空基地、常滑警察署）の協力体制の確認と連携強化を目的として、マリネレジャーシーズン前に、りんくうビーチ海域周辺を使用して、合同水難救助訓練を実施します。

実施に伴い、交通規制・騒音などでご迷惑をお掛けしますが、消防活動にご理解、ご協力をよろしくお願い致します。
日時 7月3日(月)午後1時30分～4時
場所 りんくうビーチ周辺

(りんくう町2丁目)

内容 水難救助訓練

問合せ 消防本部消防課

☎ 35-7100、FAX 34-8777



◆擁壁の安全確保について

擁壁とは、宅地を造成する際などに土砂が崩れるのを防ぐために設けるコンクリートやブロックなどからなる壁のことをいいます。

擁壁に傾きが生じたり倒壊したりすると、隣地へ影響を及ぼすこともあり、所

有者の責任が問われかねません。

日頃から目視などにより点検をし、図のような変状が現れている場合は、建築士などの専門家に相談して改善策を検討しましょう。

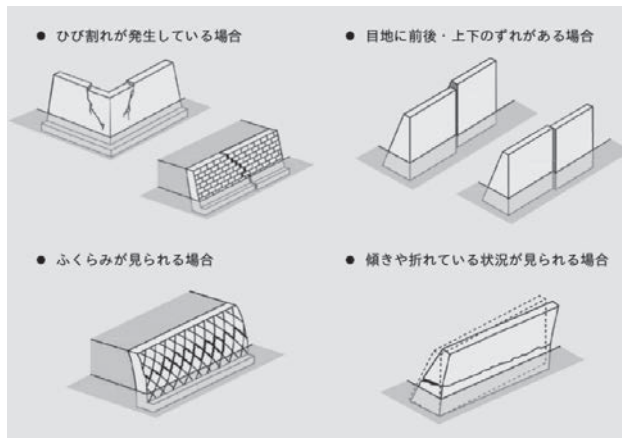

出典 国土交通省

「わが家の宅地安全マニュアル」

問合せ 都市計画課

☎ 47-6123、FAX 35-5642

◆道路を夜間通行止めします

西知多道路整備工事に伴い、図のとおり知多横断道路高架下から金山西石田付近交差点までの夜間通行止めを行います。

ご迷惑をおかけしますが、ご協力をお願いします。

期間 7月10日(月)～26日(水)のうち土・日曜日を除く8日間

手話で伝えてみよう！ vol. 16 「夏休み」

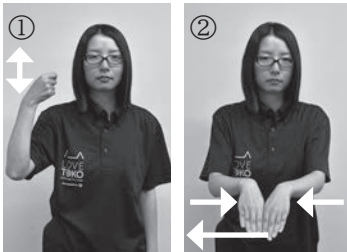

① うちわで首筋をあおぐぐさをする。
② 右方向に動かしながら、手のひらを下にして両手をつける動作を繰り返す。

市ホームページで動画を公開しています。

問合せ 福祉課

☎ 34-7744、FAX 34-7745



問合せ

☎ 0562-3912101

午後10時～翌朝午前6時
※天候・工事内容などにより変更になる場合があります。

県知多建設事務所西知多道路出張所

広告

目的と用途に合わせた機器が揃っています！

株式会社 テクア

ISO 9001 認証取得

浄化槽清掃・維持管理・修繕

資源回収ステーション

回収します
刈草・剪定枝

営業時間 8:30～11:30 (休業日 水曜日・木曜日 年末年始)

缶(アルミ、スチール)・びん・ペットボトル・紙(ダンボール、新聞、雑誌、牛乳パック)・家電製品・粗大ゴミ(金属製、木製)・プラスチック製容器包装・布製品 など
※回収品目の一例

〒479-0824 常滑市白山町1丁目200番地
TEL (0569)35-3817
FAX (0569)35-6823 E-mail:teca@teca-tsp.co.jp

Benry

TOTAL CONVENIENCE SERVICE

暮らしの困った解決!

ハウスクリーニング	エアコンサービス	草刈り・枝切り
ハウスリフォーム	水廻りメンテナンス	害虫駆除
引っ越しのお手伝い	不用品処理のお手伝い	家事代行

サンレー交通株式会社 **ベンリー サンレー常滑店**

常滑市斧口 37-7 サンレーコウツウ

通話無料 **0120-06-3052** スタッフも募集中

コナー



イベント情報・グループ情報をお寄せください

掲載を希望する人は、前月の1日までに秘書広報課広報チームへ☎47-6109

※紙面の都合上、掲載できない場合があります。

※催しは中止される場合などがあります。問合せ先へご確認ください。

夏休みに算数・数学と一緒に楽しく学んで検定にチャレンジ！

講習+検定の4日間学習した人全員に検定の過去問題集を無料でプレゼント！★日時=講習7/22・29、8/5(土)、検定8/26(土)★対象=小学1年生～中学3年生★定員=20人★参加費=講習1時間550円+検定受験料★申込期限=7/18(火)★申込み・問合せ=個別ICT指導塾しずく常滑校 ☎30-2025、ホームページ=しずく.jp

スポーツウエルネス吹矢 体験会

★日時=7/23(日)9:45～11:15★場所=青海公民館講義室★講師=早川義郎★対象=小学4年生以上★定員=10人(先着)★参加費=無料★持ち物=飲み物★申込期限=7/9(日)★申込み・問合せ=スポーツウエルネス吹矢常滑翼支部(畑中) ☎090-2928-2259

自然観察会「海辺のカニ、ヤドカリたち」

★日時=7/16(日)9:30★集合場所=蒲池漁港駐車場★対象=一般、親子★参加費=1人50円(傷害保険料)★持ち物=たも網、バケツ★服装=長靴、帽子★問合せ=知多自然観察会(森田) ☎42-1708、ホームページ= <http://chitakan.com/>

大善院かんのいち

★日時=7/1(土)14:00～19:00★内容=和太鼓演奏、紙芝居、青空法話など、会場では手作りの飲食、雑貨、マッサージなどの出店、子ども出店30店舗ほど♪皆様ぜひ。★参加費=無料

砂影じじいの昔話

★日時=7/16(日)18:00～19:00(開場17:30)★内容=ガラス板にまいた砂でお話が展開され、スクリーンに映しだされていきます。演目「毛虫の旅」「hana」★参加費=大人1,000円、子ども600円【共通】★場所=大善院★問合せ=(守山) ☎080-3463-5671

小鈴谷すずのわ市スタートします！

子どもからご年配の人までが一緒に楽しめるイベントです♪♪★日時=7/29(土)9:30～14:30★場所=小鈴谷公会堂(鈴溪会館)★問合せ=(清田)メール:suzunowaichi@gmail.com

ヨガ・ストレッチ・バランスボール教室

★日時=ヨガ(毎週金曜日)、カラダすっきりストレッチ(7/3・24(月))、バランスボール(7/10・31(月))いずれも14:00～15:00(15分前から入場受付開始、途中入場不可)★場所=第1西田ビル2階(新開町3-79-1)★インストラクター=ヨガ(山田康子先生、伊藤利栄子先生)、ストレッチ(重松ひろみ先生)、バランスボール(大原有里先生)★定員=20人(ヨガ・ストレッチ)・15人(バランスボール)※事前予約優先★参加費=500円/1回★持ち物=タオル、飲み物、ヨガマット(貸し出し有)★問合せ=西田コンサル不動産株式会社 ☎89-8807

あややんストレッチ

★日時=7/8(土)14:15～15:15(初心者ヨガ)・15:30～16:30(ダンスエアロ)、12(水)9:30～10:30(ストレッチ)・10:45～11:45(ラテンダンス)、22(土)14:15～15:15(ストレッチ)・15:30～16:30(エアロビクス)、24(月)9:30～10:30(初心者ヨガ)・10:45～11:45(ラテンダンス)★場所=多屋公民館★対象=女性限定(要予約)★参加費=1レッスン500円(60分)★持ち物=ヨガマット、室内用運動靴、汗ふきタオル、飲み物★問合せ=インストラクター木下綾美(あややん) ☎080-5161-1019

『虹彩会 油絵展』

★日時=7/3(月)～28(金)(水・土・日曜、祝日は休み)10:00～14:00★場所=街かどサロンきらりギャラリー(ティールーム)

『ねんどであそぼ』

★日時=7/22(土)10:00～12:00★場所=街かどサロンきらり(きらりルーム)★講師=たかはしさだこさん(陶芸作家)★参加費=1,500円★定員=12人★持ち物=古新聞・古タオル各2～3枚★申込期限=7/14(金)

『レモンシフォン作り教室』

★日時=7/24(月)10:00～12:00★場所=あかり工房★講師=清水礼子さん★定員=6人★参加費=1,000円(おみやげ付き)★申込期限=7/20(木)★持ち物=エプロン、三角巾【共通】★申込み・問合せ=NPO法人あかり ☎35-4189、街かどサロンきらり ☎47-5575

やさしさをありがとう マルシェ39

犬・猫の保護団体の支援のため、ワークショップ、大人・子ども向けハンドメイドアクセサリー、ハンドメイド作品、その他の商品を販売しています。★日時=毎週土曜日10:00～15:00★場所=とこなめ市民交流センター1階ホール★問合せ=(伊藤) ☎090-3448-5734

●まるごと(①と②は同じ内容)
時間/毎日①7:00～13:00 ②17:00～23:00
チャンネル/地デジ11ch(112ch)

〈久比町制70周年記念あぐい山車まつり〉
(株式会社CAC制作)

放送日:1日(土)～6日(木)

〈【再放送】邦楽のつどい〉

放送日:16日(日)～20日(木)

詳しくはCCNCホームページ

の「まるごと放送時間」をご覧ください。

問合せ 知多半島ケーブルネットワーク(株)

フリーコール ☎0120-344-868

※お電話の際は「0120」をお忘れなく。

7

月のケーブルテレビ





みんなの

伝言板

ランプシェードヨガ

★日時=7/8(土)19:30~20:30★参加費=小学4年生以上1人,1,000円※乳幼児不可

親子ヨガ

★日時=7/9(日)10:00~10:50★参加費=4歳~小学生のお子さんと保護者2人1組1,000円

【共通】★場所=市体育館第1研修室★持ち物=ヨガマット(バスタオル可)、飲み物★申込み・問合せ=ヨガ教室☆Anela(サワダ) ☎090-4232-3923

フラダンス体験レッスン

★日時=①大人クラス7/7・21(金)10:00~11:00、7/14・28(金)19:00~20:00②子どもクラス7/14・28(金)18:00~19:00★場所=多屋公民館★対象=子どもクラス(園児~小学生)※親子で参加の人は子どもの時間に越してください★参加費=1,000円/1レッスン※1回目は無料★持ち物=動きやすい服装、飲み物★問合せ=(杉江) ☎090-2944-8152、ホームページ:www.keenahanahulashizue.com/

ベビーマッサージ教室☆soleil

★日時=7/14・28(金)10:30~11:30★場所=とこなめ市民交流センター★対象=2カ月からあんよまでの赤ちゃん和妈妈★参加費=1,000円(オイル、防水シート代)★持ち物=バスタオル、赤ちゃんの飲み物、男の子はハンドタオルも★申込み・問合せ=(いとう)LINE:@pjh2796s、メール:4.kayomama@gmail.com

Rhymoe(ライモ)親子クラス

リズム×動き×英語を融合させた英語教育メソッド「ライモ」で、親子触れ合い英語遊びを楽しみませんか。7月のテーマは「海」!
★日時=7/7(金)10:00~10:45★対象=ひとり歩きができる1~3歳のお子さんと保護者★参加費=親子1組1,000円

Rhymoe 英語絵本読み聞かせ講座

★日時=7/14(金)10:00~11:00★対象=英語絵本の読み聞かせをしてみたい大人の人★参加費=1,650円
【共通】★場所=多屋公民館★持ち物=動きやすい服装、飲み物★申込み・問合せ=Y's English Club(Yasuko)LINE:@356ruvhs、メール:ys.english.0105@gmail.com

くれよんクラブ(0~3歳、親子の遊び会)

★日時=7/20(木)10:00~11:30★場所=常滑おやこ劇場事務所(唐崎町3-18)★内容=水遊び・シャボン玉+読み聞かせ★対象=0~3歳児と保護者★持ち物=着替え、タオル、水遊びの道具★参加費=子ども・大人各50円★申込み・問合せ=常滑おやこ劇場事務所 ☎34-7207(月・水~金10:00~15:00)、メール:toko oyako@gmail.com

☆未就学児お楽しみ会☆

幼稚園に遊びに来てください♪★日時=7/27(木)10:00~11:00(受付9:45~10:00)★場所=常滑大和幼稚園★対象=未就園児と保護者★参加費=無料★持ち物=水筒、上靴★申込期限=7/14(金)★申込み・問合せ= ☎43-6969

楽しく体験!煎茶道親子教室

煎茶道でお茶を美味しくいれる作法を学びましょう★日時=7/23・30、8/20・27、9/3・10(日曜日・全6回)14:00~16:00※9/10は発表茶会★場所=中央公民館和室(3階)★講師=売茶流煎茶教授(村越・谷川ほか)★対象=市内に在住の小学1年~中学3年生(保護者同伴可)★定員=12人(先着)★参加費=1,800円(お茶・お菓子代6回分含む)★持ち物=白ソックス★申込期限=7/9(日)★申込み・問合せ=常滑煎茶道文化推進委員会(村越) ☎・FAX43-1488

和装礼法教室

★日時=7/15(土)~10/28(土)(月2回・全8回)9:30~11:30★場所=中央公民館和室★内容=ゆかたの着装、帯結びとたみ方、あいさつの仕方、お茶のいただき方など★講師=きものコンサルタント★対象=市内に在住の小学2年~6年生、中学生★定員=15人(先着)★参加費=無料(ただし、「お茶のいただき方」の回は、茶菓子代150円。ゆかたセット(ゆかた・帯・腰ひも)を借りる人はクリーニング代★持ち物=ゆかた・帯・腰ひも2本、筆記用具★申込期限=7/10(月)★申込み・問合せ=常滑市伝統文化和装礼法親子教室実行委員会(相羽辰枝) ☎・FAX34-7271

伝統文化日本舞踊サークル 無料体験会

★日時=①第1・2土曜日9:00~、②第2・4木曜日13:30~★場所=①南陵公民館、②中央公民館★講師=西川幾都美さん(西川流師範)★持ち物=水分補給用飲料、ソックス★問合せ=(都築) ☎090-4858-5031、(中谷) ☎34-3476

~輝きラーニングルーム~

中学生・高校生の学習の場を無料開放しています。★日時=毎週土曜日13:00~17:00※日曜日は事前予約要★定員=15人(先着)

市内中学生対象卓球台を無料開放

★日時=日曜日10:00~17:00※事前予約制・他曜日は要相談【共通】★場所=第1西田ビル2階(新開町3-79-1)★問合せ=西田コンサル不動産(株) ☎89-8807

夏の己書体験会

★日時=7/20(木)10:00~、29(土)13:00~★場所=北条区民会館★参加費=1,500円/1時間(材料費込)★持ち物=筆記用具★申込み・問合せ=音いろ道場(大崎) ☎090-7683-7601(ショートメール可)

■小学生バドミントン教室

日時＝7/22、8/5(土曜日・全2回)9:00～12:00

※1日のみの参加も可

場所＝市体育館

内容＝基本的な打ち方や試合の進め方、バドミントンのルールについて学びます。

対象＝市内に在住の小学4～6年生

定員＝20人

参加費＝無料

持ち物＝運動できる服装、室内靴、ラケット

申込期間＝7/1(土)～16(日)

問合せ＝体協バドミントン部 鯉江☎090-4191-0403

■第28回市民タスポニー大会

日時＝8/6(日)9:30～

場所＝市体育館

種目＝男子ダブルス(混合ダブルス可)、女子ダブルス

対象＝市内に在住・在勤の人(一人該当すれば可)

参加費＝1チーム600円(保険料含む)

申込期限＝7/23(日)

問合せ＝生涯学習スポーツ課

■第60回市民水泳競技大会

日時＝9/2(土) 開場8:00 開会式9:00

場所＝常滑中学校プール

種目＝

①一般男子、一般女子の部(中学生含む)

自由形(50・100・200m)、背泳ぎ(50・100m)、

平泳ぎ(50・100m)、バタフライ(50・100m)、

個人メドレー(200m)

②小学生男子、女子の部

自由形(50・100m)、背泳ぎ(50m)、

平泳ぎ(50m)、バタフライ(50m)

対象＝市内に在住・在勤・在学の人

参加費＝無料※申込みは1人2種目まで

申込期間＝7/22(土)～28(金)

問合せ＝体協水泳部 成田☎090-9182-8510

■常滑ミックスダブルステニス大会

日時＝7/23(日) 8:45受付 予備日7/30(日)

場所＝常滑庭球場

種目＝ミックスダブルストーンナメント

対象＝知多半島管内で活動するテニス愛好者

参加費＝一般3,000円、部員2,000円、

高校生以下1,000円(当日集金)

申込期限＝7/9(日)

問合せ＝体協テニス部 相武☎090-5871-4039

■「第16回愛知県市町村対抗駅伝競走大会」

常滑市代表選手選考会

日時＝8/27(日)、9/16(土)9:00～ 予備日9/30(土)

場所＝市体育館芝生広場周り

対象＝市内在住の人または市内中学校出身の人

申込期限＝8/10(木)

問合せ＝生涯学習スポーツ課

※詳細は市ホームページを確認してください。



◆生きがい工房まなご講座◆

■市民大学講座

「知多半島の歴史講座」

安土桃山から江戸時代にかけての戦国時代。戦乱の中、知多半島、常滑地方の支配者たちの選択はどうする？

①戦国時代の常滑地方～大野佐治を中心に～

日時＝7/23(日)10:00～11:30

②戦国期から江戸期の常滑地方の支配者は

日時＝8/27(日)10:00～11:30

【共通】

場所＝中央公民館 視聴覚室

講師＝西まさるさん(作家、はんだ郷土史研究会)

対象＝18歳以上の人

定員＝30人(抽選)※落選者のみ連絡。

参加費＝各回300円

持ち物＝筆記用具

申込期限＝①7/16(日) ②8/13(日)

申込み＝中央公民館☎35-6311

問合せ＝生涯学習スポーツ課

◆文化会館主催事業◆

■文化協会協働事業「文化ふれあい体験広場」

毎月1度、初心者でも気軽にいろいろな文化体験ができます。文化協会員が皆さんの「やってみよう」を応援します。

日時＝7/22(土)13:30～

場所＝文化会館 展示室1

内容＝①ここの音色をきいてみて！ひいてみて！

②日本舞踊を体験しましょう！

対象＝どなたでも

参加費＝無料

申込み＝不要 当日受付(見学もできます)

問合せ＝①箏曲エコー社 平野☎090-6584-3290

②とこなめまち歌舞伎 市川☎34-5995

◆文化協会◆

■シーサーを作ろう

日時＝8/9(水)9:00～12:00

場所＝中央公民館2階 美術工作室

内容＝紙粘土で阿吽2体のシーサーを作ります。

定員＝24人(先着)

対象＝小学生

参加費＝200円(当日集金)

持ち物＝古タオル、木工用ボンド、持ち帰り用サシ袋

申込み・問合せ＝文化協会事務局☎35-2920

サザンアリーナ休館のお知らせ

改修工事のため9月から12月まで休館します。

※講座・教室などの内容は変更になる場合があります。

ま lifelong learning なとぴあ

生涯学習スポーツ課（市体育館内）
〒479-0003 常滑市金山字下砂原 78-1
☎43-5111・FAX43-8011

◆講座・教室◆

■子ども文化教室Ⅱ

①「常滑焼オリジナル！ランプシェードを作ってみよう」

日時＝7/26(水)①10:00～12:00 ②13:30～15:30

場所＝中央公民館 美術工作室

講師＝佐藤融さん(陶芸作家)

対象＝市内に在住の小学4～6年生

定員＝各回15人(抽選)※当選者のみ連絡

材料費＝600円

持ち物＝汚れてもいい服装、タオル、筆記用具

申込期限＝7/11(火)

②「手を汚さずにパステル手形・足形アートを楽しもう！」

日時＝8/2(水)①10:00～12:00 ②13:30～15:30

場所＝中央公民館 美術工作室

講師＝土井梢さん(手形アートTsmile)

対象＝①小学1～3年生 ②小学4～6年生

定員＝各回24人(抽選)※当選者のみ連絡

材料費＝400円

持ち物＝タオル、筆記用具、持ち帰り用袋

申込期限＝7/11(火)

【共通】申込み＝生涯学習スポーツ課

◆青少年体験活動センター◆

■わくわく体験教室

【わくわくサマーチャレンジ!! 2023】

①ブラザーアースキッズアカデミー

～守ろういきものと地球～

日時＝7/28(金)13:00～14:30

場所＝青海公民館 講義室

内容＝「動物たちが、なぜ絶滅しそうなの？」未来の地球といきものたちを守る行動を一緒に考え、ブラザーオリジナルのミニ図鑑を制作します。

講師＝ブラザー工業株式会社

対象＝市内に在住の小学3～6年生

定員＝40人(抽選)※当選者のみ連絡

参加費＝無料

持ち物＝筆記用具・はさみ・のり・色鉛筆・サインペン

②おしえて！昆虫マスター～虫たちのヒミツ～

日時＝7/29(土)10:00～12:00

場所＝青海公民館 講義室

内容＝虫のヒミツを教えてもらい、カブトムシやクワガタなどの昆虫とふれあい体験をします。戸外に出て高原さんと虫取りもします。

講師＝高原寛徳さん(昆虫愛好家・昆虫マスター)

対象＝市内に在住の小学生と保護者

定員＝20組(抽選)※当選者のみ連絡

参加費＝無料

持ち物＝汚れてもいい服装、帽子、虫取り網、虫かご、タオル、筆記用具

③声優体験教室

～アニメの主人公になりきってみよう～

日時＝8/5(土)10:00～12:00

場所＝中央公民館 視聴覚室

内容＝声優さんのトレーニングや、喜怒哀楽の表現を教えてもらい、実際にアニメの役になりきって、アフレコ体験をしてみましょう。

講師＝浅井響さん(声優:STAR FLASH所属)

対象＝市内に在住の小学4～6年生

定員＝20人(抽選)※当選者のみ連絡

参加費＝無料

持ち物＝タオル、筆記用具

④JFEスチール ものづくり教室

日時＝8/17(木)9:00～12:30

場所＝JFEスチール(株)知多製造所(半田市)

※市体育館集合(市のバスで行きます)

内容＝鉄についての学習と合金のキーホルダー作りをします。

講師＝JFEスチールの皆さん

対象＝市内に在住の小学5～6年生

定員＝20人(抽選)※当選者のみ連絡

持ち物＝汚れてもいい服装、運動靴、タオル、筆記用具

【共通】

申込期限＝7/5(水)

申込み・問合せ＝生涯学習スポーツ課

(青少年活動支援センター)

■夏休みボランティアスクール

今年度も引き続き中止します。

◆スポーツ◆

【共通】申込み＝市体育館

■エアロビクス&ズンバ教室

日時＝7/19～9/13(8/9を除く水曜日・全8回)

20:00～21:00

場所＝市体育館

講師＝榊原朋子(ズンバインストラクター)

対象＝市内に在住・在勤の18歳以上の人

定員＝100人(先着)

参加費＝2,100円(保険料含む、受付時集金)

申込期間＝6/28(水)～7/12(水)

問合せ＝生涯学習スポーツ課

■夏季市民6人制バレーボール大会

日時＝7/30(日)9:15～

場所＝市体育館

参加費＝一般 2,000円/チーム、

中学校・高校1,000円/チーム(当日集金)

申込期限＝7/18(火)

問合せ＝体協バレーボール部 都筑☎72-8043



問合せ 健康推進課（保健センター内）
☎34-7000、FAX34-9470

保健だより

母子保健(7月)

■乳幼児健診

(3~4か月児健診、1歳6か月児健診、2歳児)

■歯科健診

(2歳6か月児歯科健診、3歳児健診)

対象の人には、日程や受付時間について個別に案内を送付します。

■教室・相談(要予約、定員あり、先着順)

教室・相談		期日	時間
パパママセミナー (10・11月出産予定の人)	第2回	10日(月)	10:00~11:00
離乳食講習会 ※3~4か月健診 受診後受付開始	ステップ1	4日(火)	10:00~11:00
	ステップ2	25日(火)	
赤ちゃん相談 ※受付開始日:7月4日(火) (対象児:1歳6カ月まで)		18日(火)	9:00~12:00
発達相談		希望する場合は、保健センター(保健師)までお問合せください。日程をお知らせします。	
マタニティ・おっぱい相談		毎週金曜日	13:00~16:00

(相談希望者は、事前に問い合わせてください。)

※赤ちゃん相談は感染予防対策のため時間帯を分け、少人数で実施します。詳しい時間帯は申し込み時に確認してください。

※保健センターで実施する健診・教室は急きょ中止・延期する場合があります。ホームページでお知らせします。

休日診療当番医(7月)

受診前に体温を測定し、発熱のある場合、または風邪症状のある場合は必ず電話をしてください。

当番日	当番医	電話
2日(日)	なつめ医院(虹の丘)	36-1211
9日(日)	西知多こころのクリニック(新開町)	36-1331
16日(日)	晴クリニック(飛香台)	34-7667
17日(祝)	ひだ小児科医院(字乙田)	36-2800
23日(日)	村川医院(矢田)	42-2320
30日(日)	本郷安富クリニック(本郷町)	42-3030

※都合により変更になる場合や悪天候などにより、やむを得ずに休診になることがあります。また緊急でない場合は、平日にかかりつけ医などへの受診をお願いします。

子宮頸がん予防接種

■対象者

①定期接種対象者

小学6年生~高校1年生に相当する女子

②特例措置対象者

平成9年度生まれ~平成18年度生まれの女子で、定期対象期間から外れた人

※実施期間:~令和7年3月31日

※実施期間を過ぎた接種は、全額自費となります。

■ワクチンの種類と接種回数

※接種するワクチンの種類や開始年齢によって接種回数が異なります。

①サーバリックス(2価):3回

②ガーダシル(4価):3回

③シルガード9(9価)

1回目の接種が15歳未満の場合:2回

1回目の接種が15歳以上の場合:3回

※どのワクチンも3回接種完了するのに、最短で半年かかります。

■接種方法・接種時の注意事項

母子健康手帳で接種歴を確認し、指定医療機関に直接申し込んでください。予診票は医療機関で配布します。16歳未満の人は原則保護者の同伴自署が必要です。

■持ち物

母子健康手帳、接種当日朝の体温値、市民であることを確認できるもの(健康保険証など)

《子宮頸がん予防ワクチン自費接種費用の一部助成》

平成9年度生まれ~平成16年度生まれの女性で、定期接種の対象年齢を過ぎてサーバリックスまたはガーダシルを国内で自費接種をした人は、接種費用の一部を公費負担できる場合があります。

詳しくは市ホームページを確認してください。



- 献血ありがとうございました(5月)-

市内3カ所 合計6回開催
193人



※イオンモール常滑では随時、献血を実施しています。献血の日程などの詳細は県赤十字血液センターのホームページで確認してください。



共に支え合い 健「幸」に暮らせるまち とこなめ

■定期的にがん検診を受けよう！

〈市のがん検診実施期間 ～令和6年2月末〉

がん予防には食生活や喫煙などの生活習慣の改善とがん検診を受診し早期発見することが大切です。

がんは何も症状がないうちに定期的に検査を受けることが大切です。早期発見・早期治療により、 からだのダメージだけでなく、治療費の負担を軽減することもできます。

検診については
こちら

Q. どのがん検診を受けたら良いの？

A. 対象のがん検診全てを受診することをお勧めします。もし、自覚症状がある場合は、がん検診を受けるのではなく、速やかに医療機関へ受診しましょう。

自覚症状

- 胃がん 胃痛、胸やけなど
- 肺がん 咳が続く、息切れ、痰が出る、胸痛など
- 大腸がん 便に血が混じる、便秘や下痢を繰り返すなど
- 前立腺がん 尿が出にくい、排尿時に痛みを伴うなど
- 乳がん 乳房や脇の下にしこりがある、乳頭の異常など
- 子宮頸がん 月経以外の出血、下腹部痛など

過去のがん検診の結果で精密検査を受けたことがある人は、主治医に相談しましょう。

Q. がん検診を受けるにはどうしたら良いの？

A. 市のがん検診は、種類によって受けられる年齢や実施場所が異なります。また、事前に申込が必要です。

Q. がん検診を受けた後はどうしたら良いの？

A. 検診結果は受診後、約1カ月程度でご自宅に郵送で届きます。届いたら速やかに結果を確認しましょう。結果が「異常なし」の場合は来年度にまた検診を受けましょう。

「要精密検査」であったときは、自覚症状がなくても必ず速やかに医療機関に受診し、精密検査を受けましょう！

■熱中症に注意しましょう

熱中症は、炎天下ではもちろん、直射日光の当たらない室内でも多く発生し、救急搬送されたり、場合によっては死亡することもあります。正しい知識を身につけ、自分でできる予防策を行いましょう。

熱中症になりやすい人

高齢者

若年者よりも体内の水分量が少ないこと、また、暑さやのどの渇きに対する感覚が鈍く、体温調節機能が低下して体に熱がたまりやすい。

子ども

体温調節機能がまだ十分に発達していないこと、また、背が低い幼児やベビーカーに乗っている乳児は地表から受ける熱(放射熱)を多く受け、体温がより高くなりやすい。

熱中症予防策

- ①直射日光を遮り、暑さを避けましょう
- ②こまめに水分補給をしましょう

熱中症かもしれないと思ったら(主な応急処置)

- ・エアコンが効いている室内や風通しの良い日陰など涼しい場所へ避難する
- ・衣服をゆるめ、からだ(首の周り、脇の下、足の付け根など)を冷やす
- ・水分、塩分、経口補水液などを補給する
- ※自力で水が飲めない、声掛けへの応答がおかしいときはためらわずに医療機関へ受診しましょう。

問合せ 健康推進課(保健センター内)

☎34-7000、FAX 34-9470

広告

買取整理、片付け、何でも相談ください!!

「ゆめくりん」に
持っていく前に... お電話
ください!!

○過去の買い取り例○
おもちゃ・常滑焼全般・切手・刀・古本・乳母車
きもの・古道具・箆笥・陶器・酒・鉄瓶など

愛知県公安委員会 古物許可業者 遺品整理士 東知多骨董組合員
古物許可 541180601000

当社の強みは、片付け前に
買取出来ることです。

業者様及びお友達紹介歓迎!!
お気軽にお問い合わせください!

070-5337-1971 

事務所: 常滑市大野町4-71(永坂)

地元企業の
信頼と安心

24時間
OK!

内科・消化器内科

健康診断 経鼻内視鏡検査(食道・胃)
予防接種 大腸ポリープ切除術

SUGIE CLINIC 杉江医院

院長 杉江 元彦 医学博士
(財)日本消化器病学会 消化器病専門医
(社)日本消化器内視鏡学会 消化器内視鏡専門医

■診療時間

◆診療時間	月	火	水	木	金	土	日
午前 9:00~12:00	○	○	○	○	○	○	/
午後 5:00~7:00	○	○	/	○	○	/	/

■休診日 日曜日・祝日 水曜日午後・土曜日午後

〒479-0829 常滑市本町2丁目97
TEL(0569)36-3003
http://www.myclinic.ne.jp/sugie/



農協本町出張所
北側川沿い東へ50m
P 25台

図書館 だより

☎ 43-6639

FAX47-6637



7月の休館日
3日、10日、18日、24日、31日
【開館時間】
10:00～17:30
(青海本館は19:00まで)

おはなし会

青海本館(毎月第4土曜日)
22日(土)14:30～15:00

南陵分館(毎月第2土曜日)
8日(土)11:00～11:30

こども図書室(毎月第1・3土曜日)
1日(土)14:30～16:00は
たなばた会(市役所会議室F)
15日(土)11:00～11:30

※日時を変更・中止または人数を
制限する場合があります

▼各館の特集コーナー

青海本館
タイムトラベル(YA)
ファンタジーがいっぱい(児童)

南陵分館
ミステリー小説(一般)

▼こわいおはなし会

こわいおはなしで涼しくなろう。
日時 7月30日(日)11:00～12:00
場所 市役所会議室F
申込み 不要

▼POPの達人が教える読書感想文の書き方

日時 8月6日(日)13:30～16:30
場所 青海市民センター 学習室
講師 こな・つむり氏
対象 小中学生(保護者同伴)
定員 10組(先着)
申込み 7月6日(木)10:00～
青海本館窓口・電話にて受付

▼赤ちゃん向けおはなし会

日時 7月20日(木)11:00～11:20
場所 こども図書室
定員 10組(先着)

▼WEB/館内OPAC(検索機)が便利に!

- ①予約件数の上限がWEB/館内OPAC各5件から各10件に変わりました。
- ②WEB予約に予約かご機能がつけました。予約かごにいった本の中から実際に予約したい本を選んで予約することができます。予約かごに入れただけでは予約は完了していないので注意してください。
- ③WEB/館内OPACの貸出状況から延長が可能になりました。延長可能な資料には延長ボタンが表示されています。延長ボタンを押した日から2週間の延長です。延長は1回のみです。



7月 児童館の催し

問合せ・申込み
各児童館

三和児童館 ☎・FAX 43-5537

- 作って遊ぼう「びっくりアニマル」
日時 ～15日(土)
平日、土曜日/13:30～16:00
- チャレンジ「ソリティア」
日時 22日(土)～8月12日(土)
平日、土曜日/13:30～16:00

明和児童館 ☎080-4215-8220

- 七夕飾り作り「吹き流し」
日時 ～7日(金)
平日/13:30、土曜日/9:30
- 工作「風鈴」
日時 15日(土)～22日(土)
平日/13:30、土曜日/9:30

西浦南児童館 ☎・FAX 34-6940

- 七夕飾り作り「吹き流し」
日時 ～6日(木)
平日/13:30、土曜日/9:30
- カプラ積み週間
日時 11日(火)～22日(土)
平日/13:30、土曜日/9:30

西之口児童館 ☎・FAX 43-5721

- 七夕飾り作り
「すいかのちょうちん飾り」
日時 ～7日(金)
平日/13:30、土曜日/9:30
- チャレンジ「ダーツゲーム」
日時 11日(火)～22日(土)
平日/13:30、土曜日/9:30
- 夏の工作「染紙のうちわ作り」
日時 25日(火)～8月12日(土)
平日/13:30、土曜日/9:30

常滑児童センター ☎・FAX 35-3666

- 作って遊ぼう
「お星さまのキーホルダー」
日時 ～7日(金)
平日/13:30、土曜日/9:30
- 作って遊ぼう「パッチンカメラ」
日時 11日(火)～22日(土)
平日/13:30、
夏休み・土曜日/9:30

小鈴谷児童館 ☎・FAX 37-0623

- 作って遊ぼう
「牛乳パックブーメラン UFO」
日時 ～8日(土)
平日/13:30、土曜日/9:30
- 作って遊ぼう「ココロ迷路」
日時 18日(火)～29日(土)
平日/13:30、土曜日/9:30

■日・月曜日、祝日は、休館日です。

7月 展覧会&催し物

市民文化会館

☎35-3111、FAX35-3112

休 3日、10日、18日、24日、31日

会場	期日	催し物	時間	入場	問合せ
ホール	16日(日)	常滑シンフォニックウインズ 第41回ファミリーコンサート	14:00~16:00 (13:15開場)	入場無料	常滑シンフォニックウインズ ☎43-5244(関)
	27日(木)	愛知県吹奏楽コンクール知多地区大会 A編成の部	10:00~17:00 (9:30開場)	入場料800円	県小中学校吹奏楽連盟知多支部 (横須賀中学校) ☎0562-32-2241(広田)
	28日(金)	愛知県吹奏楽コンクール知多地区大会 B編成の部	10:00~14:00 (9:30開場)		
展示室	6月23日(金) ~6日(木)	中美会水彩画展	9:00~21:00 (初日は10:00~) (最終日は~16:00)	あなたのギャラリー	中美会 ☎34-8449(中村)
	19日(水) ~28日(金)	写生大会作品展示	9:00~21:00 (初日は10:00~) (最終日は~16:00)	あなたのギャラリー	県労働者福祉協会知多支部 ☎21-4032
	22日(土)	市文化協会 文化ふれあい体験広場	13:30~	第1展示室	市文化協会事務局 ☎35-2920

※第2練習室を学習室として利用できます。(1日(土)、8日(土)はお休み、2日(日)は視聴覚室、
27日(木)、28日(金)は学習室1をご利用ください)
※令和6年5月のホール使用申請は、7月1日(土) 9:30に受付開始

とこなめ陶の森

☎34-5290、FAX34-6979

休 3日、10日、18日、24日、31日

資料館	8日(土)~10月1日(日)	企画展 『青・蒼・碧の道具展』	9:00~17:00 無料
陶芸研究所	~17日(祝)	藤井規仙の世界 ~人と陶 つくる喜び 土に生きる~	9:00~17:00 無料
	22日(土)~10月29日(日)	常滑の水指	9:00~17:00 無料

小ギャラリーとこなめ(陶磁器会館内)

☎35-2033、FAX 35-7473

休 年末年始

	13日(木)~18日(火)	北川不三男 作陶展 ~土の響き~	9:00~17:00 無料
--	---------------	------------------	---------------

ギャラリーcera(観光プラザ内)

☎34-8888、FAX 34-8880

休 年末年始

	6月23日(金)~3日(月)	こいえあかぬ 作品展	9:00~17:30 無料
	7日(金)~17日(祝)	鍛冶屋さんと木工屋さんの二人展	9:00~17:30 無料
	21日(金)~31日(月)	栢野紀文陶展「転がる球に紛れて飛ぶ」	9:00~17:30 無料



とこなめ陶の森資料館 企画展

『青・蒼・碧の道具展』

8日(土)~10月1日(日)

ワークショップのお知らせ



拓本でつくるオリジナル下敷き
とこなめ陶の森資料館では企画展
『青・蒼・碧の道具展』に併せてワーク
ショップを開催します。

「あお」をテーマに土とやきものに触
れながらモノづくりを楽しめる企画を
用意しています。

■ワークショップ【要予約】

『オリジナルの「あお」の下敷きをつくらう』
常滑焼のカケラの模様を映しとり、
オリジナルの「あお」の下敷きをつくり
ます。

日時 8月3日(木)・10日(木)

13:00~14:00

参加費 100円

※詳細は陶の森ホームページを確認
してください

問合せ 資料館

☎34-5290

FAX34-6979



7月の市民相談

相談名	日時	場所	相談員	問合せ
人権	10日(月) 13:30~16:00	会議室C (市役所1階)	人権擁護委員	市民窓口課 ☎47-6102
法律 (電話・来庁による予約制)(両日)	5日(水)・19日(水) 10:00~11:40 13:00~14:15	行政相談室 (市役所2階)	弁護士	市民協働課 ☎47-6108
行政	10日(月) 11:00~12:00 13:00~14:00	行政相談室 (市役所2階)	行政相談委員	市民協働課 ☎47-6108
女性のための相談室 (予約制)	26日(水) 9:30~14:00	会議室 (市役所内)	公認心理師	福祉課 ☎34-7744
心配ごと (予約制)	①11日(火)・②25日(火) 13:30~15:30	とこなめ市民交流センター	①民生委員、社会福祉士 ②弁護士、民生委員	社会福祉協議会 ☎43-0660
高齢者総合 (青海・鬼崎中学校区)	随時 (電話可・来所可)	北部高齢者相談支援センター (とこなめ市民交流センター1階)	北部高齢者相談支援センター職員	北部高齢者相談支援センター ☎43-0662
高齢者総合 (常滑中学校区)	随時 (電話可・来所可)	中部高齢者相談支援センター (イオンモール常滑1階)	中部高齢者相談支援センター職員	中部高齢者相談支援センター ☎84-0270
高齢者総合 (南陵中学校区)	随時 (電話可・来所可)	南部高齢者相談支援センター (苅屋町1-58)	南部高齢者相談支援センター職員	南部高齢者相談支援センター ☎34-7128
成年後見制度 (予約制)	27日(木) 13:30~16:30	会議室 (市役所内)	NPO法人知多地域 権利擁護支援センター職員	NPO法人知多地域権利擁護支援センター ☎0562-39-3770
くらし・ひきこもり	月~金曜日 8:30~17:15	とこなめ市民交流センター	相談支援員	社会福祉協議会 ☎0569-43-0660
こころの悩み (自殺予防)	月~金曜日 9:00~17:00	アンサンブルしんめい	精神保健福祉士など	社会福祉協議会 ☎43-0663
障がい者 (予約制)	月~金曜日 9:00~17:00	アンサンブルしんめい	相談支援事業所相談員	相談支援事業所 ☎43-0833
精神保健福祉 (予約制)	25日(火) 15:00~	知多保健所	知多保健所嘱託医師 (精神科医師)	知多保健所健康支援課 ☎0562-32-1637
心と身体の健康 (電話可・来所可)	随時	保健センター	保健師・栄養士 ・歯科衛生士	健康推進課(保健センター) ☎34-7000
こどもの健康 (電話相談)	随時	保健センター	保健師・栄養士 ・歯科衛生士	健康推進課(保健センター) ☎34-7000
子育て一般	月~金曜日 10:00~17:00	家庭児童相談室 (子育て総合支援センター内)	家庭児童相談員など	家庭児童相談室 ☎43-4127
母子・父子	月~金曜日 9:00~16:00	子育て支援課	母子・父子自立支援員	子育て支援課 ☎47-6150
Eメール子育て	随時	メールアドレス kosodate@city.tokoname.lg.jp	子育て総合支援センター長	子育て支援課 ☎47-6150
消費生活 (予約優先・電話相談可)	月・水・木・金(祝日を除く) 10:00~12:00 13:00~16:00	消費生活センター (市役所2階)	消費生活専門相談員	消費生活センター ☎47-6139
登記・多重債務・空家 (予約優先)	12日(水) 13:00~16:00	行政相談室 (市役所2階)	司法書士	経済振興課 ☎47-6151
地域職業相談室	月~金曜日 9:30~12:00 13:00~17:00	地域職業相談室 (市役所2階)	地域職業相談員	地域職業相談室 ☎47-6145
就職・進路 (予約優先)	12日(水) 10:00~12:00	行政相談室 (市役所2階)	専門相談員	ちた地域若者サポートステーション ☎89-7947
不動産・空家	18日(火) 13:00~16:30	行政相談室 (市役所2階)	愛知県宅地建物取引 業協会知多支部会員	宅地建物取引業協会知多支部 ☎20-5151

■ 5月末現在の人口と世帯数

総人口	58,589人 (先月比+72人)
男性	28,991人 (先月比+40人)
女性	29,598人 (先月比+32人)
うち外国人	1,537人 (先月比+60人)
うち65歳以上	15,170人 (先月比+9人)
うち15歳未満	8,135人 (先月比-15人)
世帯数	25,595戸 (先月比+71戸)

■ 納期限 7月31日(月)

国民健康保険税(第1期)、固定資産税・都市計画税(第2期)

■ 5月の交通事故状況【暫定】()内は累計

発生件数	10(66)件	〈昨年 12(57)件〉
死亡	0(2)人	〈昨年 0(0)人〉
重傷	0(3)人	〈昨年 2(4)人〉
軽傷	15(76)人	〈昨年 18(73)人〉

■ 5月の犯罪発生状況 ()内は累計

発生件数	32(136)件	〈昨年 28(125)件〉
窃盗犯罪	24(107)件	〈昨年 17(86)件〉
侵入盗	3(19)件	〈昨年 2(7)件〉
自動車盗	0(1)件	〈昨年 0(4)件〉

BOAT RACE			とこなめ			ウィンボ とこなめ			ORALE セントレア			7月の開催日程																		
1	2	3	4	5	6	7	8	9	10	11	12	13	14	15	16	17	18	19	20	21	22	23	24	25	26	27	28	29	30	31
土	日	月	火	水	木	金	土	日	月	火	水	木	金	土	日	祝	火	水	木	金	土	日	月	火	水	木	金	土	日	月
第37回半田大賞						中日スポーツ杯						夏のマーゴの湯記念						にっぽん未来プロジェクト												
び 戸 尼崎 GII						からつ GII						児島 SG 宮						びわこ 津 児												
浜名湖 GIII 児 GIII						浜 津 宮島						び 戸 尼崎						びわこ 津 児												
本場	○	○	○	○	○	○	○	○	○	○	○	○	○	○	○	○	○	○	○	○	○	○	○	○	○	○	○	○	○	○
外周	○	○	○	○	○	○	○	○	○	○	○	○	○	○	○	○	○	○	○	○	○	○	○	○	○	○	○	○	○	○

※○はウィンボとこなめ、オラレセントレアの開催日です。本場非開催日の払戻しは両施設をご利用ください。



5月19日(金)

包括連携協定を締結しました

日本生命保険名古屋南支社と、包括連携に関する協定を締結しました。今後は両者で協力し、①健康づくり、②がん対策、③子育て支援、④障がい者の社会参加の推進、⑤高齢者支援、などに取組んでいきます。

第1弾として、日本生命のスタッフが市がん検診のチラシを配布し、受診の重要性を啓発します。皆さんも、定期的ながん検診を受けましょう。

5月19日(金)～21日(日)

第66回常滑市美術展

市民文化会館で第66回常滑市美術展が開催され、出品された189点の作品から、工芸部門の「ヤマネコ」が美術展大賞に選出されました。

受賞作品は、市ホームページからご覧いただけます。



5月31日(水)

人権の花運動

鬼崎北小学校で、4年生児童47人が半田人権擁護委員協議会から配布されたマリーゴールドや日日草などの花の苗をプランターに植えました。

人権啓発活動の取り組みの一つで、子どもたちが協力してそだてることによって生命の尊さを実感し、その中で豊かな心を育み、やさしさと思いやりの心を体得することを目的としています。

花の苗は7月まで鬼崎北小学校で育てられた後、社会福祉施設へ届けられます。

6月7日(水)

ふるさとの歌・踊り講習会

市体育館でふるさとの歌・踊り講習会を開催し、177人が参加しました。

この講習会は、「常滑音頭」、「常滑小唄」、「この街が好きだから」のふるさとの歌・踊りを継承するために開催しているものです。講習中は、講師のユーモアを交えた指導により、参加者から時折笑い声があがるなど、和やかな雰囲気でした。7月5日(水)にも開催しますので、ぜひご参加ください。



真心を込め、
精一杯のお手伝い
私たちはJA葬祭です

家族葬 一日葬から社葬まで
葬儀のご用命・事前相談は

24時間・365日受付

 (株)ジェイエイヤすらぎセンター
やすらぎホール青海
JA葬祭 常滑市青海町1丁目1

☎ 0120-797900
<https://www.ja-yasuragi.co.jp>

家族だけでお葬式 検索

今年もやってきた!
高校球児の熱い夏

CCNCチャンネルで
地元高校の
全試合を放送!
(常滑・武豊・日福・内海)

高校野球愛知大会の試合速報や放送日程が一目でわかる、特設応援サイト
CATVase.jp <https://catvase.jp>



知多半島ケーブルネットワーク株式会社
0120をお忘れなく ☎ **0120-344-868** CCNC 検索

営業時間：平日9：00～18：00 営業時間外は翌営業日以降の対応となる場合がございます。

失敗しないために!!
ぜひ他社と比較してください / **専門店**

外壁塗装

塗装の国家資格
一級塗装技能士
在籍

知多半島で
創業50年!

外壁塗装&屋根塗装専門店 **塗装屋ひらまつ**
愛知県半田市宮本町5丁目302-5 URL <http://www.hiramatsukenkou.com/>

お見積り無料 診断無料

☎ 0800-200-2875
塗装屋 ひらまつ

NTP MARINA RINKU

船舶免許更新・失効講習会

会場 NTPマリーナりんくう 2023年7月16日(日)

お申込受付締切 講習希望日の10日前までにお申し込み下さい。
※詳しくはお問い合わせ下さい。

マリーナりんくう
NTP マリンプラザ
愛知県常滑市りんくう町3丁目6番地の1
tel:0569-35-7820
定休日：毎週火曜日
営業時間
平日 AM10:00～PM5:30
週末(金・土・日および祝日) AM10:00～PM7:00
<http://www.ntp.co.jp/marina/rinku>