

募集

◆交通指導員(会計年度任用職員)

募集人員 1人
資格 普通自動車運転免許もしくは原付免許を有する人

勤務場所 小鈴谷小学校区
勤務日 月・金曜日(学校休業日を除く)、交通安全の行事のある日
勤務時間 午前7時30分～9時30分、午後2時30分～3時30分(予定)
※午前のみ勤務可能な場合は要相談。
賃金(時間給) 初年度1120円
問合せ 市民協働課
☎47-6108、FAX 35-39939

◆普通救命講習(成人)

日時 7月19日(水)午後6時～9時
場所 消防本部 講堂
対象 市内に在住・在勤
・在学中・中学生以上の人
受講料 無料
※詳細は市ホームページを確認してください。



問合せ 消防本部消防課
☎35-7100、FAX 34-8777



◆介護に関する入的研修

介護に興味・関心がある人や介護事業所で活躍したい人を対象に研修を実施します。修了後は、あいち介護サポーターバンクに登録し、サポーターとして介護事業所で活躍することも可能です。

日時 (基礎講座)
8月24日(木)午後1時30分～4時30分
(入門講座)
8月31日(木)・9月7日(木)・21日(木)
午前9時30分～午後4時30分
※講座ごとに受講可

場所 東海市立商工センター(東海市中央町)

対象 県内に在住で介護に関心がある高校生以上の入

受講料 無料
申込み チラシまたはホームページを確認してください。



問合せ あいち介護サポーターバンク
☎0800-20014415
FAX 0800-20019915

◆ペットボトルロケットの製作・打上げ

日時 7月22日(土)午前9時30分～午後1時
定員 30人(先着)※園児などは保護者同伴
参加費 1200円(材料費・昼食代含む)
持ち物 はさみ、カッター、油性ペン、1.5リットルの丸型空きペットボトル3本

申込期限 7月15日(土)
申込み・問合せ 小脇公園

☎37-1531、FAX 37-1532

案内

◆公務員合同説明会

日時 7月8日(土)・9日(日)

午前9時30分～午後0時30分
場所 半田地方合同庁舎(半田市宮路町)
内容 自衛隊・警察・消防・海保の合同制度説明会
※個別相談も可
※QRから申し込んでください。



問合せ 自衛隊愛知地方協力本部半田地域事務所 ☎ FAX 21-0004

◆家屋を取り壊したら届け出を

固定資産税は1月1日現在の状況で課税されます。家屋(車庫などを含む)を取り壊したときは、できるだけ早く届け出をしてください。
届出用紙は、税務課、市ホームページにあります。

問合せ 税務課

☎47-6105、FAX 35-6944

◆マイナンバーカード臨時窓口

日時
①水曜日(5日・12日・19日・26日) 午後5時20分～6時40分
②1日(土)・30日(日) 午前8時40分～11時40分

内容 マイナンバーカードの交付・更新
予約期限 予約日前日(30日は28日)(金)
※通常窓口(市役所開庁日の午前9時～正午、午後1時～4時30分)では、マイナンバーカードの交付ができません(要予約)。

問合せ 市民窓口課

☎47-6102、FAX 34-5607



広告

あなたの街の法律家

相続・遺言・税金 給与・年金・労務

のご相談

井上会計事務所

税理士・行政書士 井上富郎
社労士・行政書士 井上けんじ

多屋海岸通り 〒479-0846 常滑市末広町1丁目16番地
TEL (0569) 34-5108 FAX (0569) 34-7900

アミドが
破れて
いるよ

千タガラスさんは
電話一本で
引き取りに来て
くれるよ

アミドを外して
千タガラスさんまで
持っていき事が
出来るなら
出張諸経費かから
ず張替え出来るよ

千タガラス

網戸の張替え
やっでます

ガラス修理・窓や玄関サッシ
の不具合伺います

☎84-3434
有限会社 知多硝子建材

常滑市飛香台2丁目14-13(常滑市民病院近くです)

◆7月11日(火)～20日(木) 夏の交通安全市民運動

スローガン

ストップ・ザ 交通事故
 ～高めようモラル 守ろうルール～
 サブスローガン
 実践しよう 交通安全スリーS運動
 Stop (ストップ)
 赤信号は確実にストップ、一時停止場所
 では自転車もストップ、横断道路や交
 差点では歩行者優先、飲酒運転の根絶
 Slow (スロー)
 子どもや高齢者を見かけたらスローな
 運転、見通しが悪い交差点では徐行
 Smart (スマート)
 全ての人に対して思いやりをもった運
 転、運転中はスマートフォンなどを絶対
 使用しないスマートな運転、シートベ
 ルトの全席着用の徹底

問合せ 市民協働課

☎47-6108、FAX35-3939

◆特殊詐欺が急増！

県内における本年4月末時点での特殊
 詐欺の発生件数は399件で、昨年同
 時期より145件増加しています。市内
 においても本年中すでに7件発生して
 おり、昨年比比べ6件も増加しています。
 特殊詐欺の前兆電話も以前と変わら
 ず多発しています。
 被害に遭わないための対策

- ・固定電話は留守番電話設定にしよう
- ・口座番号や暗証番号は教えてはいけ
 ません
- ・身に覚えのない電話は切り、家族や警

察に相談しましょう
 ・被害防止機能付き電話機を活用しま
 しょう。

市では、65歳以上の人を対象に被害
 防止機能付き電話機の購入費の一部を
 補助しています。
 詳細は市ホームページ
 を確認してください。



問合せ 常滑警察署生活安全課

☎35-0110、FAX34-9198

◆認知症介護家族交流会

日時 7月20日(木)午前10時～正午
 場所 中央公民館 学習室2
 内容 イライラした時どうするかなど、お
 互いの悩みの相談、情報交換などをす
 る交流の場です。気軽に参加してくだ
 さい。

対象 認知症の人を介護している家族
 参加費 100円(飲み物代)

申込み 不要

協力 認知症の人と家族の会愛知県支部

問合せ 高齢介護課

☎47-6133、FAX34-7745

◆グリーフケアの会

大切な家族や友人などを亡くし、悲し
 みや喪失感の中で不安な気持ちになっ
 ている人に、さりげなく寄り添い、支える
 ことを「グリーフケア」と言います。

グリーフケアの会は、お茶を飲みなが
 ら、ゆつくり語り合い、その悲しみや喪
 失をとともに分ち合い、支えあう場です。

日時 7月14日(金)午後2時～3時
 場所 とこなめ市民交流センター
 内容 相談員を交え、参加者同士で語
 り合
 り

参加費 無料

※当日参加も可能ですが、準備のため、
 事前にお申込みください。

申込み・問合せ 市社会福祉協議会

☎43-0660、FAX43-0838

◆こころのきゆうけいしつ

こころの悩みや困りごとについて、専
 門の相談員が話を伺います。ひとりでは悩
 まず、相談してください。簡単に解決で
 きることばかりではありませんが、一緒
 に考えていきましよう。

【電話相談】

日時 7月7日(金)

午後1時30分～4時30分

相談時間 1時間

※「こころのきゆうけいしつ」へとお伝えく
 ださい。名前は確認しません。

【対面相談(予約制)】

日時 7月15日(土)

午後1時30分～4時30分

場所 とこなめ市民交流センター

相談方法 相談員との個別面談

対象 市内に住む女性や若者など

定員 2人

参加費 無料

申込期限 7月14日(金)

【共通】

申込み・問合せ 市社会福祉協議会

☎43-0660、FAX43-0838

広告

リンクス司法書士事務所

法テラス相談登録司法書士・簡裁訴訟代理認定司法書士
 常滑市古社3番3 カネビル2C 司法書士 中野 順之

- 相続、遺言に関するご相談
- 各種不動産登記 ……亡くなられた方の不動産の名義変更、
 新築建物の登記、売買、贈与、担保
 の抹消など
- 設立をはじめとする会社や各種法人に関する登記
- 悪質商法などの消費者トラブルに関するご相談
- 消費者金融をはじめとする債務の整理・訴訟

まずは、お気軽にご相談ください。
TEL(0569)34-6860
 (土、日、平日夜間も極力対応いたします)

小さな解体から 大きな解体まで

解体一筋

・雑木撤去 ・各種土木工事

株式会社山田屋

〒479-0054 常滑市西雪梨木8番地1
0120-778-142
TEL.0569-34-8142

見積無料

◆こどもの将来を考えませんか？

市内・近隣市町の障害福祉サービス事業所を案内するガイドダンス「しつとこ」会を開催します。お子さんの卒業後の進路先や将来のイメージがもてる内容です。ぜひ参加してください。

日時

①7月31日(月)午前10時～11時30分

②8月9日(水)午後1時30分～3時30分

場所 とこなめ市民交流センター

対象 市内に在住の特別支援学校に通う

お子さんや保護者

申込期限 7月18日(火)

申込み・問合せ

とこなめ障がい者相談支援センター

☎43-0833、FAX43-5723

◆お子さんのためのUV対策講座

クイズを通して紫外線の肌への影響や、お子さん向けの日焼け止めの塗り方について楽しく学びましょう。

日時 7月13日(木)午前10時～10時40分

場所 とこなめ市民交流センター

講師

花王グループ社会コミュニケーション

部門(山田紀子さん・大西奈美校さん)

対象 市内に在住の子育て中の保護者

定員 20組(先着)

申込期間 6月29日(木)～7月12日(水)

主催 子育て支援協議会(講座部会)

申込み・問合せ

子育て総合支援センター

☎43-4129、FAX43-4136

◆アルコール専門相談

日時

①7月12日(水)

②9月13日(水)

③10月11日(水)

④令和6年1月24日(水)

⑤令和6年3月13日(水)

午後3時～5時

※相談時間は、30～40分間

場所 県知多保健所(知多市八幡)

内容

①③⑤アルコール依存症の治療を専門とする精神科医師による相談

②④アルコール依存症自助グループの酒害相談員による相談

※相談の前に精神保健福祉相談員による面接あり

対象 アルコール関連の問題を持つ本人・家族

定員 各3組(先着)

申込み期限 各開催日

申込み・問合せ 知多保健所健康支援課

こころの健康推進グループ

☎0562-32-1637

FAX0562-33-7299

◆創業個別相談

「長年思っていた商売を始めたい」など、独立や開業を希望・予定している皆さんに、「創業」の個別相談会を開催します。ぜひこの機会に相談してください。

日時 7月11日(火)・24日(月)、8月8日(火)・21日(月)、9月12日(火)・25日(月)(予約制)

午後1時～4時(1人1時間)

場所 常滑商工会議所 第1相談室

申込み・問合せ

常滑商工会議所 中小企業相談所

☎34-3200

FAX34-3223

◆就学援助制度

教育の機会均等を実現し、義務教育を円滑に実施するため、経済的な理由で就学困難な児童や生徒の保護者に対して援助を行う制度があります。

対象 次のいずれかに該当し、教育委員会

会が援助を必要と認定する人

▽生活保護が停止または廃止された人

▽市民税が非課税または減免された人

▽個人事業税または固定資産税が減免された人

▽国民年金の掛け金が免除された人

▽国民健康保険税が減免または徴収が猶予された人

▽児童扶養手当が支給された人

▽生活福祉資金貸付制度による貸付けを受けた人

▽その他経済的に困っている人(所得の基準があります)

支給金額

○学用品費(年3回に分けて給付)

小学生 1万3200円

中学生 2万5020円

○修学旅行費(修学旅行実施後)

小学生 1万5000円

中学生 4万円

○給食費 免除

問合せ 学校教育課

☎47-6129、FAX34-7745

または、各小中学校

広告

家族が亡くなったけど
何から手を付ければいいのか・・・?

初回相談無料
(予約制)

そんなときは、なごみ相続サポートセンターへ!

戸籍謄本の収集や預貯金の解約手続きなど
まとめて代行いたします。

なごみ相続サポートセンター
行政書士 池邊和美

〒479-0862 常滑市小倉町7丁目58番地の4
TEL: 0569-84-8890 (予約専用) 時間 9:00～16:30
休日 土・日・祝

創業180余年 こころをかたちに...

柴田石材店

厚生労働省検定一級技能士の店

◎高坂霊園、寺墓地、展示場有
各區墓地用 各種取り揃えております。

◎永代供養、墓じまいご相談下さい。

常滑市市場町6丁目123

☎0569-35-3495



◆四機関合同水難救助訓練

水難事故発生時における各機関（市消防本部、名古屋市消防航空隊、中部空港海上保安航空基地、常滑警察署）の協力体制の確認と連携強化を目的として、マリネレジャーシーズン前に、りんくうビーチ海域周辺を使用して、合同水難救助訓練を実施します。

実施に伴い、交通規制・騒音などでご迷惑をお掛けしますが、消防活動にご理解、ご協力をよろしくお願い致します。
日時 7月3日(月)午後1時30分～4時
場所 りんくうビーチ周辺

(りんくう町2丁目)

内容 水難救助訓練

問合せ 消防本部消防課

☎ 35-7100、FAX 34-8777



◆擁壁の安全確保について

擁壁とは、宅地を造成する際などに土砂が崩れるのを防ぐために設けるコンクリートやブロックなどからなる壁のことをいいます。

擁壁に傾きが生じたり倒壊したりすると、隣地へ影響を及ぼすこともあり、所

有者の責任が問われかねません。

日頃から目視などにより点検をし、図のような変状が現れている場合は、建築士などの専門家に相談して改善策を検討しましょう。

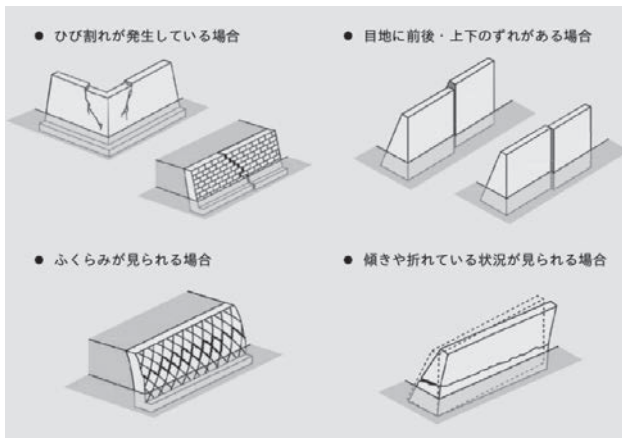

出典 国土交通省

「わが家の宅地安全マニュアル」

問合せ 都市計画課

☎ 47-6123、FAX 35-5642

◆道路を夜間通行止めします

西知多道路整備工事に伴い、図のとおり知多横断道路高架下から金山西石田付近交差点までの夜間通行止めを行います。

ご迷惑をおかけしますが、ご協力をお願いします。

期間 7月10日(月)～26日(水)のうち土・日曜日を除く8日間

手話で伝えてみよう！ vol. 16 「夏休み」

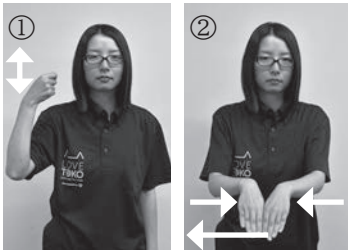

① うちわで首筋をあおぐぐさをする。
② 右方向に動かしながら、手のひらを下にして両手をつける動作を繰り返す。

市ホームページで動画を公開しています。

問合せ 福祉課

☎ 34-7744、FAX 34-7745

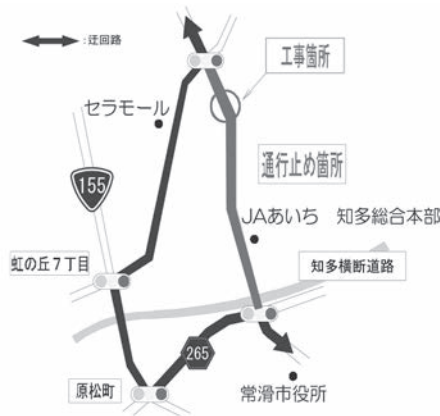

問合せ

☎ 0562-3912101

午後10時～翌朝午前6時
※天候・工事内容などにより変更になる場合があります。

県知多建設事務所西知多道路出張所

広告

目的と用途に合わせた機器が揃っています！

株式会社 テクア

ISO 9001 認証取得

浄化槽清掃・維持管理・修繕

資源回収ステーション

回収します
刈草・剪定枝

営業時間 8:30～11:30 (休業日 水曜日・木曜日 年末年始)

缶(アルミ、スチール)・びん・ペットボトル・紙(ダンボール、新聞、雑誌、牛乳パック)・家電製品・粗大ゴミ(金属製、木製)・プラスチック製容器包装・布製品 など
※回収品目の一例

〒479-0824 常滑市白山町1丁目200番地
TEL (0569)35-3817
FAX (0569)35-6823 E-mail:teca@teca-tsp.co.jp

Benry

TOTAL CONVENIENCE SERVICE

暮らしの困った解決!

ハウスクリーニング	エアコンサービス	草刈り・枝切り
ハウスリフォーム	水廻りメンテナンス	害虫駆除
引っ越しのお手伝い	不用品処理のお手伝い	家事代行

サンレー交通株式会社 **ベンリー サンレー常滑店**

常滑市斧口 37-7 サンレーコウツウ

通話無料 **0120-06-3052** スタッフも募集中