

広報 とこなめ

2023
No. 918

6

とこじん住みたい
世界とつながる
魅力創造都市

TOKONAME CITY

市長
伊藤辰矢



4月23日投開票

選挙結果

問合せ 市選挙管理委員会
☎47-6132
FAX35-4567

■市長選挙
無投票



選挙結果
(市ホームページ)

■市議会議員一般選挙

投票率 **46.01%**
前回 (H31)52.12%

4月26日から二期目がスタート



「安全」「安心」「成長」の3つの柱を理念として、子育て施策の充実、空港

や国際展示場を軸とした観光業の復活、図書館や文化会館など公共施設の今後のあり方の検討、デジタル化、ゼロカーボンなど、常滑をさらに前へ進め、今後も、ずっと住みたい街「ずっと常滑。」の実現に向けて、不断の努力で取り組んでまいります。

市議会議員一般選挙

当選者

定数18名

※左上から右下へ横方向に得票順。同姓などの投票であん分したものは、小数点以下を切り捨て。



なりた かつゆき
成田勝之

■ 1,858 票
■ 新開町

かとう よしこ
加藤代史子

■ 1,783 票
■ 瀬木町

おおかわ のり
大川秀徳

■ 1,703 票
■ 烏根

かとう ひさとよ
加藤久豊

■ 1,347 票
■ 樽水町

もりした まさひろ
森下雅仁

■ 1,231 票
■ 小鈴谷

なかむら たかひろ
中村崇春

■ 1,149 票
■ 西之口

いなとし のぶ
伊奈利信

■ 1,136 票
■ かじま台

うさみ みほ
宇佐美美穂

■ 1,107 票
■ 森西町

にしもと まさき
西本真樹

■ 909 票
■ 本郷町



あいば すけのり
相羽助宣

■ 873 票
■ 小倉町

いなば たみはる
稲葉民治

■ 867 票
■ 大和町

いとう しろう
伊藤史郎

■ 859 票
■ 大野町

ひだ ゆうじ
肥田裕士

■ 841 票
■ 市場町

いわさきのぶ
岩崎忍

■ 756 票
■ 山方町

いのうえ きょうこ
井上恭子

■ 749 票
■ 大野町

もりた かつみ
盛田克己

■ 735 票
■ 大谷

さかもとなおゆき
坂本直幸

■ 717 票
■ 矢田

さいだ だいち
齋田資

■ 710 票
■ 港町



奥糸



市場



常磐車



保示



常石車



保楽車



春まつり



山方

常山車

瀬木

世楽車

北条

神明車



4年ぶりに帰ってきた

とこなめ

常滑地区

4月15日(土)

16日(日)

前号に引き続き春まつりを紹介します。
常滑地区の山車集結は圧巻でした。





矢田
4月15日(土)
16日(日)



西之口
4月15日(土)
16日(日)



大野
5月3日(祝)
4日(祝)



とこなめ 春まつり



樽水
4月15日(土)
16日(日)



＼めだかがいるよ！／



小倉
4月29日(祝)
30日(日)



小倉車



多屋
4月15日(土)
16日(日)



＼獅子舞の奉納／



古場
4月16日(日)



藍 綬 褒 章 受 章

おめでとうございます

令和5年春の叙勲・褒章の受章者が発表され、消防団長の伊藤正光氏が多年にわたる消防功勞により、藍綬褒章を受章されました。伊藤氏は昭和63年に入団以来、約35年にわたり、なりわいの傍ら昼夜を問わず、消防団活動に尽力され、地域の安心、安全に大きく貢献されました。

厳しい選考基準の中、伊藤氏の多年にわたる献身的な活躍が他の模範であると認められ、この度の受章となりました。

※藍綬褒章とは、国や地方公共団体から依頼されて行われる公共の事務に尽力した人などに授与される
問合せ 消防本部庶務課 ☎ 35- 8621、FAX 34- 5939

略 歴

昭和63年
消防団に入団する
平成元年
副分団長に昇格する
平成2年
本部員に昇格する
平成17年
副団長に昇格する
平成27年
団長に昇格する 現在に至る

今回の受章は、今までお世話になった諸先輩方をはじめ、活動を共にする副団長以下団員各位の協力のおかげと、感謝申し上げます。

消防団活動は、地域防災の要であり、市民の皆さんと直接かかわり万一の災害時には、地域のリーダーとなれるべく、日々訓練を行っている組織です。今後も、皆さんのご理解のもと、活動を継続してまいります。



令和6年4月採用 常滑市職員募集



職種	採用 予定数	試験日・試験方法		
		第1次試験【7月9日(日)】	第2次試験【8月16日(水)】	第3次試験【9月1日(金)】
一般事務職	10人	教養試験(★)、適性検査	集団討論など	個人面接
消防職	若干名		体力測定、集団面接など	

★教養試験：公務員試験のための準備が不要で、社会人にも挑戦しやすい筆記試験です。

※受験資格など詳細は、市ホームページを確認してください。

受付期間 6月1日(木)～16日(金)

- 申込方法**
- ・一般事務職は本人が書類を持参してください。(受付時に簡単な面談を実施)
 - ・消防職は郵送可。(16日必着)

申込み・問合せ 職員課 ☎ 47- 6110、FAX 35- 4567



市ホームページ
はこちら

常滑市職員採用 🔍

市議会の新しい構成が決まりました

5月15日(月)の市議会臨時会で、議会構成が次のように決まりました。(敬称略)



議長 盛田克己



副議長 成田勝之



監査委員 相羽助宣

常任委員会

総務委員会

委員長 加藤代史子
副委員長 西本真樹
委員 宇佐美美穂
中村崇春
伊藤史郎
加藤久豊

文教厚生委員会

委員長 坂本直幸
副委員長 森下雅仁
委員 肥田裕士
井上恭子
伊奈利信
盛田克己

経済建設委員会

委員長 大川秀徳
副委員長 齋田 資
委員 岩崎 忍
成田勝之
稲葉民治
相羽助宣

予算委員会

委員長 伊藤史郎
副委員長 宇佐美美穂
委員 正副議長
を除く14人

議会運営委員会

委員長 稲葉民治
副委員長 伊奈利信
委員 西本真樹 加藤代史子
井上恭子 齋田 資
坂本直幸 伊藤史郎

病院統合調査特別委員会

委員長 中村崇春
副委員長 岩崎 忍
委員 肥田裕士 加藤代史子
宇佐美美穂 坂本直幸
相羽助宣 伊藤史郎

議会改革プロジェクト 特別委員会

委員長 加藤久豊
副委員長 井上恭子
委員 西本真樹 大川秀徳
伊奈利信 森下雅仁
齋田 資 稲葉民治

組合議会

半田常滑看護専門学校 管理組合議会

成田勝之 森下雅仁
坂本直幸 盛田克己

中部知多衛生 組合議会

西本真樹 加藤代史子
成田勝之 伊藤史郎
盛田克己

常滑武豊衛生 組合議会

西本真樹 加藤代史子
成田勝之 伊藤史郎
盛田克己

知多南部広域環境 組合議会

加藤代史子 成田勝之
盛田克己

市議会定例会の会期日程

令和5年第2回市議会定例会の開催予定は次のとおりです。

- 日時 6月12日(月)～23日(金) 開始時間 9:30 開始 (議会運営委員会9:00)
- 12日(月) 開会、施政方針演述・代表質問、議案上程・説明
- 13日(火)・15日(木) 一般質問
- 16日(金) 議案質疑、委員会付託、予算委員会
- 20日(火) 経済建設委員会
- 21日(水) 文教厚生委員会
- 22日(木) 総務委員会
- 23日(金) 議会運営委員会
委員長報告、質疑、討論、採決、閉会
(日程を変更する場合があります。)

問合せ 議事課 ☎ 47-6128、FAX34-6710

事業管理者・院長を新たに 新年度をスタートしました

令和5年4月1日から新たな事業管理者と院長が就任しました。

事業管理者には、かつて看護局長として当院に在籍し、地方独立行政法人桑名市総合医療センターで顧問を務めた野中時代氏が就任しました。

院長にはこれまで副院長として、半田市立半田病院との経営統合や新型コロナウイルス感染症対応などに従事した野崎裕広医師が就任しました。

写真 (右) 事業管理者 の なか じ 代 野中時代
(左) 院 長 の ざ き や す ひ ろ 野崎裕広 (呼吸器内科医)



— 院長 野崎 裕広 あいさつ —

令和5年4月1日から院長に就任しました。

経営統合を令和7年度に控え、統合後の医療サービスの在り方を視野に入れつつ、知多半島中南部の患者さんの治療・社会復帰を担い、また、医師会・保健行政と一体となった健康寿命の支援機能を担うべく医療需要の創出と情報発信に努めてまいります。

新型コロナウイルス感染症に関しては、特定感染症指定医療機関として保健所とともに知多半島における司令塔的役割を担ってきました。感染症法上の位置づけは引き下げられましたが、引き続き中部国際空港直近の医療機関として、空港検疫所とともに、新興感染症の水際対策の責務を果たしてまいります。

地域の皆さんが求める医療を継続的に提供できるよう、病院事業管理者をはじめとする病院職員と協力し取り組んでまいりますので、これまで以上に関心を寄せていただければと存じます。

— 事業管理者 野中 時代 あいさつ —

令和5年4月1日から事業管理者に就任しました。

私の任期は半田市立半田病院との経営統合までの2年間ですが、この期間で当院の更なる発展に寄与する所存です。

当院の強みは特定感染症指定病院であること、血液浄化センター、ウィメンズセンターを運用していることに合わせ、急性期合併症に対応可能な回復期・地域包括ケア病棟を持ち、地域の中核的な医療を提供できる病院であることです。更なる活性化を目指すために、職員一人一人が持つ強みを生かして、共に学び、共に育つ人材育成のサポートを心掛けていきたいと考えています。そのために、現場を毎日ラウンドし、職員に承認や感謝の言葉かけをしております。

今まで以上に地域の皆さんが安心・安全に利用できる自慢の病院を職員一丸となって創り上げてまいりますので、ご支援くださるようお願いいたします。



【Instagram】

病院 SNS
応援よろしく
お願いします！



【LINE】

第5回慢性腎臓病 (CKD) 教室 - 運動について -

Q: どんな運動をどの程度やったらいいの? Q: 運動を控えるのはどんなとき?

- | | |
|---|--|
| <p>①柔軟体操 (関節運動、ストレッチ)</p> <ul style="list-style-type: none"> ・週2~3日、運動前後に行う ・抵抗を感じる程度まで伸張する <p>②有酸素運動 (ウォーキング、サイクリング)</p> <ul style="list-style-type: none"> ・週3~5日、1日20~60分 <p>③筋力トレーニング (スクワット、腹筋)</p> <ul style="list-style-type: none"> ・週2~3日、1セットあたり10回 ・「楽である~ややきつい」程度の負荷量 <p>※体調に合わせて運動量の調整をしましょう。</p> | <ul style="list-style-type: none"> ・心臓病で症状が安定していないとき ・収縮期血圧が180 mm Hg 以上のとき ・安静時脈拍が120/分以上のとき |
|---|--|



市民病院 CKD
普及マスコット
じーんちゃん

運動は腎機能の改善だけでなく、脳梗塞や心臓病などの合併症の予防につながります。まずはウォーキングを5分から始めてみましょう。

次回 (第6回) は「透析と生活について」です！

このページについての問合せ 市民病院管理課 ☎35-3170、FAX 34-8526

※グラフの上にある数字は、上段が予算額、下段（カッコ内）が収入済額
または支出済額。単位：万円

一般会計

歳入

執行率 88.42%

予算額	291億9,735万円
収入済額	258億1,544万円

一般会計

歳出

執行率 83.49%

予算額	291億9,735万円
支出済額	243億7,795万円

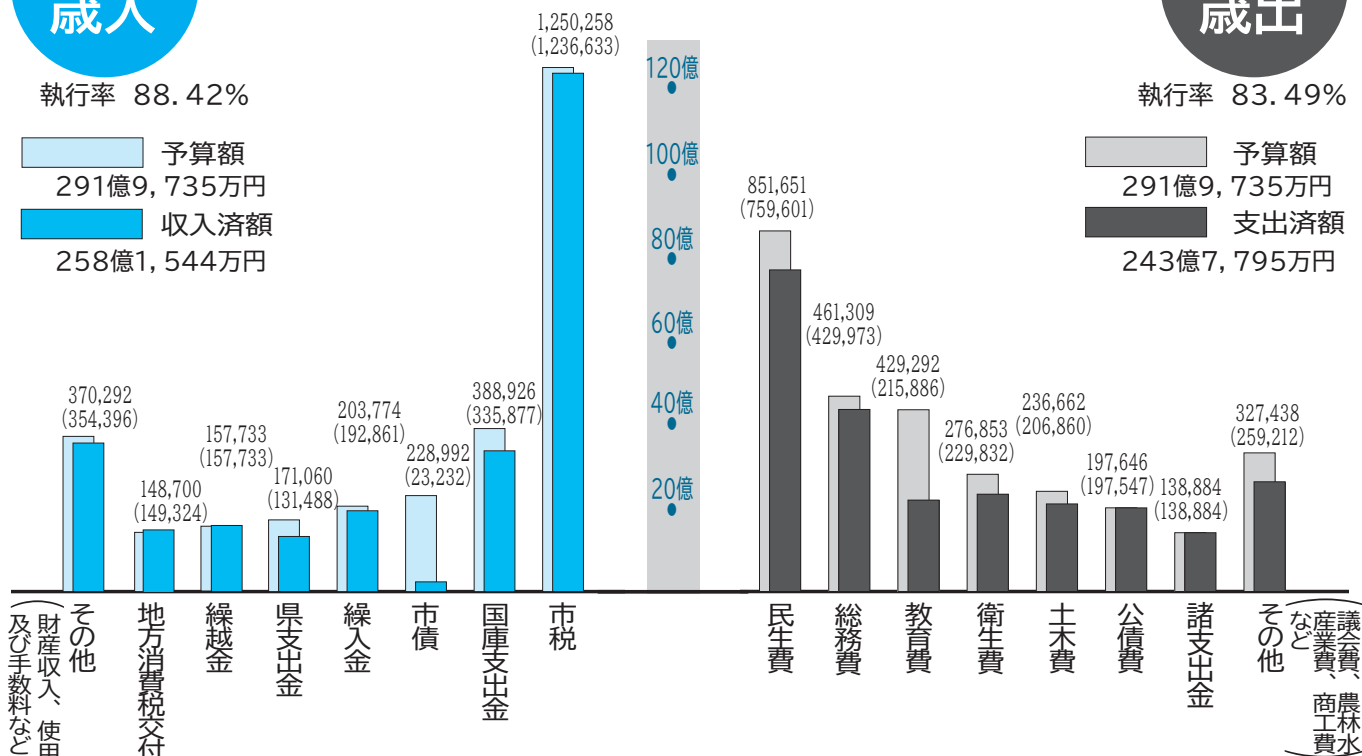

●市有財産

土地	3,905,804 m ²
建物	247,303 m ²
有価証券	85,888 株
現金	86億2,090万円
有価証券	1,590,055 株

●市債残高

種別	項目	金額 (万円)
一般会計	臨時財政対策債	64億8,854万円
	総務	72億600万円
	教育	38億4,735万円
	都市計画	19億8,008万円
	退職手当	15億891万円
その他	43億7,861万円	
特別会計	常滑駅周辺土地区画整理	4億5,302万円
企業会計	下水道	163億533万円
	水道	5億9,320万円
	モーターボート競走	0円
	病院	82億7,089万円
合計		510億3,193万円

●特別会計

会計名	予算額	収入済額	支出済額
国民健康保険	49億8,598万円	46億5,991万円	46億8,948万円
後期高齢者医療	8億5,346万円	8億1,752万円	7億5,630万円
介護保険	50億1,895万円	48億6,946万円	44億5,098万円
常滑駅周辺土地区画整理	8,929万円	8,569万円	8,127万円

●企業会計

科目	予算額	執行済額
下水道	収益的 収入	25億2,915万円
	収益的 支出	23億8,062万円
	資本的 収入	23億479万円
	資本的 支出	26億5,990万円
水道	収益的 収入	16億804万円
	収益的 支出	13億8,786万円
	資本的 収入	1億3,955万円
	資本的 支出	9億1,842万円
モーターボート競走	収益的 収入	770億7,362万円
	収益的 支出	726億9,917万円
	資本的 収入	0万円
	資本的 支出	4億8,619万円
病院	収益的 収入	75億5,483万円
	収益的 支出	75億5,083万円
	資本的 収入	12億2,146万円
	資本的 支出	14億1,056万円

風水害に備えましょう

〈大雨による被害〉

季節の変わり目である6月ごろや9月ごろは梅雨前線や秋雨前線が停滞し、しばしば大雨となります。また、7月から10月にかけては、日本に接近・上陸する台風が多くなります。大雨による河川の増水・氾濫や、水が溜まりやすい、周辺より低い場所での浸水に、注意が必要です。

長時間強い雨が降ると、崖や急斜面の崩壊（がけ崩れ）の危険性も高まります。土砂災害の危険がある場所は、市ホームページに掲載しているハザードマップで



ハザードマップ

確認できます。

〈台風の接近に警戒を〉

台風の接近と満潮が重なると、高潮が発生することがあります。また、強風で物が飛ばされるため、屋外へ出ることは危険を伴います。

〈最新の防災情報に注意〉

台風や大雨は、いつ、どこで、どのくらいの強さで発生するか、ある程度予想することができ、気象庁はそうした情報を「防災気象情報」として発表しています。最新の防災気象情報を収集し、早め早めの安全確保行動をとるようにしましょう。



気象庁
ホームページ

〈避難時の注意〉

風雨が強くなってからの避難は危険を伴います。市から避難情報が発令されていなくても、早めに避難するようにしましょう。避難場所や避難所だけでなく、親戚や知人の家に行くことも避難に含まれます。

冠水した道路や河川の近くを通行するのはとても危険です。周辺の状況によっては、自宅などの2階以上へ移る、垂直避難がよい場合もあります。

〈事前の備え〉

○避難所の確認

平時から、自宅や職場・学校などの周辺にある危険な箇所や、避難場所・避難所を確認しておきましょう。

○情報収集手段の確保

市では同報無線、CCNCコミュニティチャンネルL字放送、市ホームページ・市公式LINE、緊急速報メールなどを用いて



災害情報の
入手方法

○各家庭での備蓄

最低3日間、できれば1週間分の食料などを備蓄しましょう。停電に備え、懐中電灯・携帯ラジオの準備や、携帯電話・スマートフォンなどの充電をしておくことも重要です。

○危険物の撤去

雨戸・屋根・外壁などの点検、鉢植えや物干し竿などの飛散防止、側溝・排水溝の清掃をあらかじめしておきましょう。

〈防災カメラ〉

市内8箇所の河川に設置した防災カメラの運用を開始しました。台風や集中豪雨の際に河川の水位状況を把握することができます。画像は市公式LINE、市ホームページ、ケーブルテレビで公開していますので、自主的な避難行動の目安として活用してください。



防災カメラ

〈市公式LINE〉

市公式LINEがリニューアルして、防災メニューの8つのボタンから簡単に防災情報を確認できるようになりました。発表中の避難情報をはじめ、ハザードマップや気象情報にも簡単にアクセスできます。



市公式LINE

問合せ 防災危機管理課

☎ 47-6107、FAX 35-4567



防災情報の種類とその内容

避難情報 (市町村が発表)		とるべき避難行動など	防災気象情報 (国、都道府県、気象庁が発表)
警戒レベル	避難情報など		警戒レベル相当情報
5	緊急安全確保	命の危険、直ちに安全を確保	(警戒レベル5相当) 大雨特別警報 など
4	避難指示	危険な場所から全員避難	(警戒レベル4相当) 土砂災害警戒情報、高潮警報 など
3	高齢者等避難	危険な場所から高齢者などは避難	(警戒レベル3相当) 大雨警報、洪水警報 など
2	なし	自らの避難行動を確認	大雨注意報、洪水注意報 など
1	なし	災害への心構えを高める	早期注意情報

中学校新制服の仕様が決定しました！



常滑市中学校制服あり方検討委員会

令和3年7月に実施した児童生徒、保護者アンケート結果を踏まえ、令和3年11月に学校や保護者関係者からなる「常滑市中学校制服あり方検討委員会」を設置し、導入決定から、アイテムごとの導入方法など、さまざまな議論をしながら検討を進めてきました。

取組みの特色としては、導入までのプロセスを大切に、制服総選挙、デザイン募集、アンケートなど児童生徒の意向把握や参画の機会を積極的に確保してきたこと、さまざまなデザインの中に「常滑らしさ」を表現してきたこと、新しい制服の納品遅れが生じないよう、早期に仕様書の公開を行ったことが挙げられます。教育委員会では、今後も学校と連携しながら新入学生の保護者へ早めの注文や採寸周知など、新たな制服がスムーズに導入できるよう進めてまいります。



制服総選挙（市役所での一般展示）



決定！

① エンブレム

各校の生徒が考案した中学校別のオリジナルデザイン



青海中



鬼崎中



常滑中



南陵中

② ボトムス（スラックス・スカート・キュロット）

空港

（水色）

やきもの

（茶色）

海

（青）

招き猫

（白色）

③ ネクタイ・リボン

常滑オリジナル柄
波の模様入り



④ ボタン

Tokoname City



⑤ 冬 ワイシャツ

夏

ポロシャツ・ワイシャツ

（どちらでも自由）

問合せ 学校教育課 ☎ 47-6129 FAX34-7745



市制70周年特別記念事業を市公式LINEから投票しよう！

2024(令和6)年4月1日に市制施行70周年を迎えます。この記念となる節目を市民の皆さんと一緒に祝い盛り上げるため、特別記念事業の提案を5月31日(水)まで募集しています。

この事業に多くの人に参加し、市への関心をより一層高めるため、市公式LINEにおいて、提案のあった特別記念事業への投票を実施します。

本事業のキャッチコピーである『市民の「わ」でつくる魅力創造都市』に最もマッチした事業の実施ができるよう、ぜひ投票に参加してください。

投票期間 6月10日(土)～25日(日)

投票方法 市公式LINEの特別記念事業のメニューから投票
※投票には、市公式LINEへの登録が必要になります。

特別記念事業の詳細については
市ホームページを確認してください。



事業の選定は7月5日(水)頃を予定しています。
選定結果は、市公式LINEおよび市ホームページでお知らせします。

問合せ 企画課 ☎47-6111、FAX35-4329
Eメール kikaku@city.tokoname.lg.jp

市公式LINE
登録お願いしますニャン！



児童手当について

現況届を提出してください

現況届は、児童手当を引き続き受給する要件があるかを審査するためのものです。5月末に現況届を対象者に送付しますので、提出してください。
※未提出の場合、6月分以降の手当を受給できなくなります。

※公務員は勤務先で手続きしてください。

所得上限限度額を超過した人の再申請について

所得上限限度額を下回る場合、改めて児童手当などの申請ができます。

対象者

所得上限限度額の超過により、現在、児童手当などの支給を受けていない人で、その翌年度以降に所得上限限度額を下回る人

※申請方法などの詳細については、

市ホームページを確認してください。



※申請なしに自動的に支給開始はされません。

支払時期 6月、10月、2月の9日

※6月の支払いは、6月9日(金)です。

問合せ 子育て支援課

☎47-6150、FAX 34-7879

同報無線による訓練を実施します

国による全国瞬時警報システム(Jアラート)を活用した全国一斉情報伝達訓練が実施されます。

訓練当日、市では、同報系防災行政無線(同報無線)および防災ラジオによる放送や、CCNC(知多半島ケーブルネットワーク)コミュニティチャンネル(111・112・121・122チャンネル)のL字画面でテロップ配信を行います。

『Jアラート全国一斉情報伝達訓練』

日時 6月7日(水)11:00ごろ

『緊急地震速報訓練』

日時 6月15日(木)10:00ごろ



同報無線
スピーカー

問合せ 防災危機管理課

☎47-6107、FAX35-4567

全国瞬時警報システム(Jアラート)

国から送信される津波警報や弾道ミサイル発射等に関する国民保護情報などの情報を住民の皆さんにお知らせするシステムです。

令和5年度 市県民税の納税

第1期分の納期限は、
6月30日(金)

令和5年度市県民税の納税通知書を6月中旬に発送します。納付書での支払いや口座振替により納付する「普通徴収」の人と、年金から引き落としとなる「年金特別徴収」の人が対象です。なお、給与からの引き落としとなる「特別徴収」の人は、5月に勤務先に送付していますので、勤務先から受け取ってください。

未成年者は前年の合計所得金額が135万円以下の場合、市県民税が非課税となります。民法改正による成年年齢の引下げに伴い、令和5年度から市県民税における未成年者の取扱いが変わります。賦課期日(1月1日)時点で18歳未満の人が非課税措置の対象となり、賦課期日時点で18歳以上の人は未成年者にあたらないこととなります。

市県民税の減免

次の項目に該当する人は、市県民税が減免される場合があります。詳細は市ホームページを確認してください。



減免対象

①生活保護を受けている人
②長期療養(6カ月以上)を要する人
③1月1日より後に死亡した人
④雇用保険法の規定による失業給付金の受給者資格を有する人
⑤1月1日時点で、勤労学生である人
⑥失業または休廃業などにより本年における合計所得金額の見込み額が前年の所得の1/2以下に減少すると認められ、前年中における合計所得金額が (1) 210万円以下の人 (2) 210万円超310万円以下の人

【申請方法】 減免申請書に必要書類を添えて税務課に提出する。

【申請期限】

①②③：納期限と減免事由の発生(消滅)の日から30日を経過した日のいずれか遅い日

④⑤⑥：納期限

申請・問合せ 税務課

☎ 47-6104、FAX35-6944

家庭から出る刈草・剪定枝の収集・回収

■地区での分別収集

収集日 **6月から11月までの各地区月1回**

※地区により収集日時が異なりますので、令和5年度収集日カレンダーを確認してください。

収集場所 各地区のもえないごみ・資源物の集積場
出し方

▽刈草(落ち葉を含む)

透明または半透明の中身が確認できる袋に入れてください。旧指定ごみ袋(青色)も使用できます。

▽剪定枝

長さ1疋・太さ15㍓以下に切りそろえ、バラバラにならないようにひもで縛ってください。

注意事項

▽自宅の敷地内から出た刈草・剪定枝に限ります。

▽畑や空き地から出たものは出さないでください(収集業者などに依頼し、周りの人に迷惑をかける野焼きは行わないでください)。

▽収集した刈草・剪定枝は資源化します。家庭菜園の支柱など他のごみが混入しないようにしてください。



■資源回収ステーションでの回収

日時

金～火曜日

8:30～11:30

(水・木曜日休み)

※年末年始を除く



- ・刈草と剪定枝を分けなくても回収できます。
- ・袋に入れたり、ひもで縛ったりする必要はありません。
- ・竹も出せます。
- ・出せる量は1人1日当たり軽トラックの荷台1台分までです。(あおりが付いた軽トラは不可)
- ・土を払って、乾燥させてから持ってきてください。

旧指定袋でもえるごみは出さないでください

市では家庭のもえるごみはピンク色の指定ごみ袋で出すことになっています。青色などの旧指定袋で出さないよう、ご注意ください。

問合せ 生活環境課 ☎ 47-6115、FAX35-3939



でんでん坂

～古き良き常滑を感じるスポット～

「やきもの散歩道」には、常滑焼の土管や焼酎瓶、窯で用いる緩衝用の台“ケサワ”が地面や塀に埋め込まれている特徴的な坂が複数あります。

今回紹介する「でんでん坂」は、廻船問屋瀧田家の南にあり、すぐ近くまで迫っていた海へ、荷物を運ぶ道でした。

でんでん坂の坂名の由来は、坂の南側の山が廻船を見張る「伝の山」と呼ばれていたこと、船が来るとデンデン太鼓を鳴らして知らせていたことなど、諸説あると言われています。

焼き物と廻船の町であった古き良き常滑に想いをはせて、映える写真を撮ってみてはいかがでしょうか。

撮影した写真は「# ハッピーカモントコナメ」「# 今月の常滑」をつけて SNS に投稿してくださいね！

問合せ 観光プラザ ☎ 34-8888、FAX34-8880



みんなも一緒に投稿するにゃん♪



(一社)とこなめ観光協会Instagramアカウントでは、常滑市の魅力を発信しています！
@tokonamekanko



りんくうビーチサンセット花火大会

中部国際空港をバックに、りんくうビーチで美しい花火が打ちあがります。海風を感じながら、胸に響く音楽とともに、りんくうビーチの夜空に咲き乱れる色鮮やかな花火を楽しみませんか。

なお、開催に伴い、りんくうビーチおよび周辺の利用が一部規制されます。

日時 6月10日(土) 19:00～

花火の打ち上げ時間や規制についてはホームページから確認してください。



花火大会の詳細はこちら



問合せ (株)アド・ライブ ☎052-212-1600

うち、常滑焼つかってます！



写真は高山陶園の器



補助金詳細はこちら

食と器の出逢い事業補助金を活用して常滑焼の器で飲食ができる店舗を紹介します！第2弾は、やきもの散歩道内にある「古民家スペース imawo」。築100年の古民家を自身でリノベーションした、落ち着きのある温かい雰囲気のカフェ兼雑貨店。資源を大切にしたい身体に優しいメニューを楽しめます。

店長の奥原さんは「常滑焼は自然の色なので、ぬくもりが感じられ、ごはんがおいしく見える。店の雰囲気にもよく合う。」と話します。



おくはら ちずみ
奥原千純さん(長野県松本市出身) 2021年に常滑に移住。
最近のブームは常滑や知多半島の野菜を使ったヴィーガン料理を考えること。

問合せ 観光戦略課 ☎ 47-6116、FAX34-9784

なぞときスタンプラリー 「とびたて！キッズパイロット」

セントレアでは空港館内に隠された6つのスタンプを集めながら、なぞときにも挑戦する「なぞときスタンプラリー」を開催中です。

参加者にパイロット帽型サンバイザーをお渡しするほか、スタンプラリーを達成した場合は、プルバック飛行機をお渡しします。



空港を楽しみながら回るイベントになっていますので、ぜひご家族でセントレアへお越しください。

開催期間 ～10月15日(日)10:00～17:00

場所 中部国際空港 セントレア

対象 小学校低学年までのお子様と保護者

参加費 300円

※詳細はホームページを
確認してください。



問合せ セントレアテレホンセンター ☎38-1195
(受付時間 6:40～22:00)

とこなめクラフトマルシェ

～地域のいいもの、うまいもの大集合～

地域産業の「常滑焼」をはじめとして、知多半島の雑貨や布製品、加工品などを展示・販売します。

キッチンカーによる飲食販売もあります。

日時 6月10日(土)・11日(日)10:00～17:00

場所 イオンモール常滑1階中央通り

ワンダーフォレストきゅりお付近



問合せ

常滑商工会議所

☎ 34-3200

FAX 34-3223

アイチ スカイ エキスポ 第26回『Aichi Sky Expo (愛知県国際展示場)』だより



■今月の主なイベント■

RAD JAM (6月17日(土))

東海地区最大級アイドルフェス『RAD JAM』が今年もAichi Sky Expoにて開催決定。全国各地から今年も愛知にアイドルが大集結します。

問合せ 公式ホームページを確認してください。



FREEDOM NAGOYA 2023 -EXPO-
(6月18日(日))

2010年から続くロックフェスティバルです。2021年からAichi Sky Expoで開催されています。

問合せ FREEDOM NAGOYA 実行委員会

☎052-253-5936

Eメール freedom@radcreation.jp



やきもの散歩道地区の景観保全制度

やきもの散歩道周辺では、伝統的な窯屋やレンガ煙突など、焼き物を使った景観資源が至る所に見られます。

この景観を保全するため、市は景観計画を定め、景観保全に寄与する行為に助成を行っています。建物の改修などを考えている人は、工事に着手する前に一度、問い合わせください。

景観計画や助成内容などは、市ホームページで確認することができます。なお、耐震改修工事を実施する場合には、耐震改修補助金もあわせて申請することができます。



問合せ 観光戦略課

☎ 47-6116、FAX 34-9784

水道週間

6/1(木)～7(水)



第65回水道週間ポスター



水道水

安心・安全

これからも

市内の水道普及率はほぼ100%となっており、水道は私たちの生活に欠かせないものになっています。

市では、安全な水を安定して供給できるよう努め、地震などの災害にも強い施設整備を進めています。この機会に水の大切さについて考えてみましょう。

問合せ 水道課 ☎47-6125、FAX35-6110

●市内の指定給水装置工事事業者

事業所名	所在地	電話番号
(有) 早川ポンプ店	大野町	42-0575
(株) 桶槽	大野町	42-1322
(有) 輝水工業	小倉町	42-5143
(有) 丸孝管工	金山	42-2361
(株) 桑山水道	神明町	42-5075
OUE (株)	本郷町	43-7708
(株) 丸秀商会	多屋町	35-4364
北村ポンプ店	鯉江本町	35-2531
(有) 三信工業	栄町	35-5138
(株) 知多ホーム	新開町	34-8187
(有) サンポウライフ	泉町	35-2362
茶山設備工業	字萱苅口	22-9990
(有) 三洋設備工業	字乙田	34-3845
(有) 改元屋住宅設備	本町	35-6701
富士管工	保示町	34-2416
(有) 鯉江設備	保示町	35-2189
(株) ライフ	大曾町	34-9699
山本水道(株)	奥条	84-2626
(株) 田中組	白山町	35-6831
(有) 岩田工業所	阿野町	35-3641
(有) ナカノ	古場町	35-6660
(株) 稲葉エネクス常滑充填所	古場	35-5200
(有) 松田工務店	苅屋町	34-7661
(有) 敏建	坂井	37-1711

屋内の漏水事故にご注意！

屋内の漏水は、発見しにくく知らないうちに水道料金が増えてしまいます。

漏水している場合は、市の指定給水装置工事業者に連絡して修理してください。

■屋内漏水の確認方法

- ①家中の蛇口を全部閉める。
- ②水道メーターの **パイロット** (下図参照) が動いているか確認する。
→動いていたら漏水しています。



耐震化促進事業に関する補助制度

市民の皆さんの生命や財産を守るため、耐震化の促進に係る補助事業を実施しています。

※工事前に手続きが必要です。契約後・工事後では補助金を

受けることは出来ませんので、必ず事前に相談してください。

※各補助制度には記載されているもの以外にも条件がありますので、詳細は市ホームページで確認してください。



問合せ 都市計画課 ☎ 47-6123、FAX35-5642

無料耐震診断

住まいの耐震性を確認するために、木造住宅を対象に耐震診断を無料でを行います。

対象建物

昭和56年5月31日以前に着工された住まいとして利用しているまたは、住まいとして利用する予定のある木造住宅で2階建て以下のもの。



木造住宅耐震改修費補助

木造住宅耐震改修工事を行う場合に、工事費の一部を補助します。

補助額 上限100万円

補助対象

(①、②の全てに該当するもの)

- ①無料耐震診断を受けた木造住宅
- ②判定値が1.0未満と判定され、耐震改修工事後の判定値が1.0以上となる住宅(ただし、判定値に0.3を加算した数値以上のものに限る)



木造住宅除却費補助

耐震性がない木造住宅の除却を行う場合に、工事費の一部を補助します。

補助額 上限30万円

補助対象

(①、②の全てに該当するもの)

- ①無料耐震診断を実施した住宅のうち、判定値が1.0未満の耐震性がない木造住宅
- ②過去に耐震改修補助金などの交付を受けてない住宅



耐震シェルター整備費補助

高齢者などが居住する耐震性がない木造住宅に、耐震シェルターを整備する場合、工事費の一部を補助します。

補助額 上限30万円

補助対象 (①～③の全てに該当するもの)

- ①高齢者または障がい者が居住する住宅
- ②無料耐震診断を受けた木造住宅で、判定値が0.4以下の住宅
- ③過去に耐震改修補助金などの交付を受けてない住宅

ブロック塀除却費補助

老朽化などによる道路沿いの危険なブロック塀などの除却を行う場合に、工事費の一部を補助します。

補助額 上限15万円

補助対象 (①、②の全てに該当するもの)

- ①道路および公共施設の敷地に面するブロック塀
- ②高さ1メートル以上のブロック塀

▶▶その他空家に関する補助制度もあります

危険空家住宅除却費補助

危険な空家の除却を促進し、地域の安全を確保することを目的に、除却費の一部を補助します。

補助額 上限30万円

補助対象 市内にある1年以上使用されていない個人所有の居住の用に供されていた危険空家住宅

※工事契約・着手前に、補助対象に該当するのかが判定を受ける必要があります。

募集

◆市営住宅の定期募集

募集住宅・戸数 多屋3戸、坂井3戸
 申込書配布期間 6月5日(月)～16日(金)
 受付期間 6月12日(月)～16日(金)
 決定方法 抽選
 抽選日 7月4日(火)午前10時
 問合せ 都市計画課
 ☎47-6123、FAX35-5642

◆第73回社会を明るくする運動

作文コンテスト作品募集

内容

「どうすれば犯罪や非行をなくすことができるかな」や「もし、キミのともだちが悪いことをしてしまったら、…同じことを繰り返さないためには、どうすればいいんだらう?」「犯罪や非行をした人が、地域で立ち直るためにはどうすればいいのだらう」をテーマに日常の家庭や学校生活の中で体験したことをもとに考えたり、感じたことを題材としたものとします。

対象 小学5・6年生、中学生
 原稿の枚数 原稿用紙3～5枚程度
 応募締切 6月30日(金)
 ※応募作品は未発表のものに限ります。
 問合せ 福祉課
 ☎34-7744、FAX34-7745

◆普通救命講習(成人)

日時 6月19日(月)午後6時～9時
 場所 消防本部 講堂
 対象 市内に在住・在勤・在学中
 生以上の入
 受講料 無料
 ※詳細は市ホームページを確認してください。
 問合せ 消防本部消防課
 ☎35-7100、FAX34-8777



◆半田常滑看護専門学校 体験入学

日時 8月24日(木)
 午前の部 10時～12時30分
 午後の部 1時30分～4時
 場所 半田常滑看護専門学校
 対象 高校生以上の人
 ※高校3年生優先
 定員 各回60人(先着)
 申込期限 6月16日(金)午後5時
 ※申込みなどの詳細はホームページを確認してください。
 問合せ 半田常滑看護専門学校
 ☎24-0992、FAX24-0993



◆障がい者職場体験事業

障がい者就労支援施設に通所している人または、とこなめ障がい者相談支援センターと関わりのある人を対象に職場体

験に協力して下さる企業を募集します。

体験期間 7月～12月のうち3～5日間
 (土・日曜、祝日を除く)

申込期限 6月30日(金)
 申込み・問合せ

とこなめ障がい者相談支援センター
 ☎43-0833、FAX43-5723

案内

◆マイナンバーカード臨時窓口

日時

- ① 水曜日(7日・14日・21日・28日)
午後5時20分～6時40分
- ② 3日(土・11日)(日)
午前8時40分～11時40分

内容 マイナンバーカードの交付・更新

予約期限

予約日前日(11日は9日)(金)

※通常窓口(市役所開庁日の午前9時～正午、午後1時～4時30分)では、マイナンバーカードの交付ができません(要予約)。



予約専用サイト

予約・問合せ 市民窓口課
 ☎47-6102、FAX34-5607

◆毎年6月1日は

人権擁護委員の日です

女性や子ども、高齢者をめぐる人権の問題や近隣トラブルなどの身近な問題

広告

あなたの街の法律家

相続・遺言・税金 給与・年金・労務

のご相談

井上会計事務所

税理士・行政書士 井上富郎
 社労士・行政書士 井上けんじ

多屋海岸通り 〒479-0846 常滑市末広町1丁目16番地
 TEL (0569) 34-5108 FAX (0569) 34-7900

アミドが破れているよ

チタガラスさんは電話一本で引き取りに来てくれるよ

アミドを外してチタガラスさんまで持っていき事が出来るなら出張諸経費かからず張替え出来るよ

チタガラス

網戸の張替え やってます

ガラス修理・窓や玄関サッシの不具合伺います

☎84-3434

有限会社 知多硝子建材

常滑市飛香台2丁目14-13(常滑市民病院近くです)

でお悩みの人は気軽に相談してください。

日時 6月1日(木)午後1時30分～4時

場所 市役所 B会議室

全国共通相談ダイヤル

時間 午前8時30分～午後5時15分

(土・日曜、祝日は除く)

▽みんなの人権110番

☎0570-0003-110

▽子どもの人権110番

☎0120-0007-110

▽女性の人権ホットライン

☎0570-0070-810

インターネット人権相談

LINEじんけん相談

@名古屋法務局公式アカウント
@snsInkensoudan

問合せ 市民窓口課

☎47-6102、FAX34-5607



◆6月23日(金)～29日(木)

男女共同参画週間

男女共同参画週間は、平成11年6月23日に男女共同参画社会基本法が公布・施行されたことに伴い定められたものです。

男性と女性が、職場や学校、地域、家庭で、それぞれの個性と能力を發揮できる「男女共同参画社会」。その実現のためには皆さん一人一人の取り組みが必要です。

この機会に、男女のパートナーシップについて、考えてみましょう。

令和5年度キャッチフレーズ

「無くそう思い込み、守ろう個性 みんなでつくる、みんなの未来。」

問合せ 市民協働課

☎47-6108、FAX35-3939

◆じん肺患者見舞金

対象 次のいずれにも当てはまる人
・じん肺管理区分が4と決定された人
・申請時に本市の住民基本台帳に登録されている人

交付額 年度あたり1万円

申請方法 交付申請書兼請求書に都道府県労働局長から交付されたじん肺管理区分決定通知書の写しなどを添付して保健センターへ提出。

※申請前に健康推進課へ問い合わせてください。

問合せ 健康推進課(保健センター内)

☎34-7000、FAX34-9470

◆シリーズ17弾「てくてくてくてく歩こう」

(東京～静岡～名古屋城編)

「歩く」ことは、自分のペースでできる健康づくりです。日常で歩いた距離を保健センターが作成した記録表に記録し、紙上での完歩を目指しましょう。

対象 市内に在住・在勤の人

必要なもの 歩数計

参加費 無料

目標距離 369・3キロメートル

配布期間 令和6年2月29日(木)

提出期限 令和6年3月29日(金)

配布場所 保健センター、体育館、青海公園

民館、中央公民館、南陵公民館、市民交流センター、中部高齢者相談支援センター、南部高齢者相談支援センター

※完歩賞があります。

問合せ 健康推進課(保健センター内)

☎34-7000、FAX34-9470



◆認知症介護家族交流会

日時 6月15日(木)午前10時～正午

場所 中央公民館 学習室2

内容 イライラした時どうするかなど、お互いの悩みの相談、情報交換などをする交流の場です。気軽に参加してください。

対象 認知症の人を介護している家族

参加費 1000円(飲み物代)

申込み 不要

協力 認知症の人と家族の会愛知県支部

問合せ 高齢介護課

☎47-6133、FAX34-7745

◆成年後見・権利擁護勉強会

日時 6月16日(金)午前10時～11時30分

場所 とこなめ市民交流センター

講師 NPO法人知多地域権利擁護支援センター理事長 今井友乃氏
対象 障がいのあるお子さまの保護者
申込期限 6月9日(金)

問合せ

とこなめ障がい者相談支援センター

☎43-0833、FAX43-5723

広告

365日いつでも対面相談無料(要予約)

離婚・相続・交通事故・借金問題等
お気軽にご相談ください

TEL (0569) 47-6757
FAX (0569) 47-6758

のぞみの森 法律事務所
弁護士 森下裕介
〒479-0043 愛知県常滑市宇古社3番地3 カネビル2A

小さな解体から 大きな解体まで

解体一筋

・雑木撤去 ・各種土木工事

株式会社 山田屋

〒479-0054 常滑市字西梨木8番地1

TEL 0120-778-142
TEL. 0569-34-8142

見積無料

◆第26回県介護支援専門員実務研修受講試験

試験日 10月8日(日)

受験資格 次の①②に該当する人

①保健・医療・福祉に関する法定資格に基づく業務、または特定の相談援助業務に通算5年以上の実務経験がある人

②①の業務に従事している勤務地が愛知県にある人、もしくは、現在、①の業務に従事しておらず、かつ、住所地在愛知県にある人

願書配布期間 5月25日(木)～6月30日(金)

願書配布場所 高齢介護課

願書受付期間 6月1日(木)～30日(金)

問合せ

県社会福祉協議会福祉人材センター

介護支援専門員実務研修受講試験係

☎052-212-5530

(6月1日(木)～10月6日(金)は利用可)

◆11月のきょうかいについて

11月の悩みや困りごとについて、専門の相談員が話を伺います。ひとり悩まず、相談してください。簡単に解決できることばかりではありませんが、一緒に考えていきましょう。

【電話相談】

日時 6月2日(金)

午後1時30分～4時30分

相談時間 1時間

※「11月のきょうかい」へとお伝えください。名前は確認しません。

【対面相談(予約制)】

日時 6月17日(土)

午後1時30分～4時30分

場所 とこなめ市民交流センター
相談方法 相談員との個別面談
対象 市内に住む女性や若者など
定員 2人

参加費 無料

申込期限 6月16日(金)

申込み・問合せ 市社会福祉協議会

☎43-0660、FAX43-0838

◆グリーフケアの会

大切な家族や友人などを亡くし、悲しみや喪失感の中で不安な気持ちになっている人に、さりげなく寄り添い、支えることを「グリーフケア」と言います。

グリーフケアの会は、お茶を飲みながら、ゆっくり語り合い、その悲しみや喪失をともに分かち合い、支えあう場です。

日時 6月16日(金)午後2時～3時

場所 とこなめ市民交流センター

内容 相談員を交え、参加者で語り合い

参加費 無料

申込み・問合せ 市社会福祉協議会

☎43-0660、FAX43-0838

◆赤十字の親子レスキュー

服を着たまま泳ぐ方法、ライフジャケットの身に着け方など、安全で楽しい夏休みを過ごすため、水の事故防止の方法を、親子でいっしょに楽しみながら学べるイベントです。

日時 7月31日(月)(雨天中止)

①午前10時～正午②午後1時～3時

場所 りんくうビーチ

対象 小学生とその保護者

定員 各20組(抽選)

参加費 1人100円

申込期間 6月12日(月)～7月10日(月)

※保護者1人につき、こども3人まで

問合せ 日本赤十字愛知県支部社会活動

推進課 ☎052-971-1589

◆消費生活相談員資格試験

試験日 第1次試験 10月21日(土)

第2次試験 12月17日(日)

申込期間 6月19日(月)～7月31日(月)

資料請求・試験に関する問合せ

(独)国民生活センター資格制度課

☎03-3443-7855

◆毎月19日は食育の日

毎年6月は食育月間



国の食育推進基本計画により、毎年6月は「食育月間」と定められています。

「食育」とは、さまざまな経験を通じて「食」に関する知識と「食」を選択

する力を習得し、健全な食生活を実践

できる力を育むことです。

私たちのまわりには、いろいろな食べ物が

季節を問わず並ぶようになりました。

その一方で、食生活に起因する生活習慣

病の増加や、朝食の欠食、家族が一緒に

に食卓を囲む機会の減少などさまざまな

問題が生じています。

また、家庭で料理することが少なくなっ

たり、食料の輸入が増えたりして食べ物

の大切さやありがたさを忘れがちになっ

てきています。

広告

家族が亡くなったけど
何から手を付ければいいのか…?

初回相談無料
(予約制)

そんなときは、なごみ相続サポートセンターへ!

戸籍謄本の収集や預貯金の解約手続きなど
まとめて代行いたします。

なごみ相続サポートセンター
nagomi 行政書士 池邊和美

〒479-0862 常滑市小倉町7丁目58番地の4 時間 9:00～16:30

TEL: 0569-84-8890 (予約専用) 休日 土・日・祝

雨漏りのお助けマン 常滑・武豊

やね、かべ、雨どい
専門店のほりい



すぐになごそ
0120-392-703

常滑営業所 常滑市阿野町4丁目66番地の3 武豊営業所 知多郡武豊町字北小松谷1-238

「食育月間」を機会に、「食育」について考えてみてはいかがでしょうか。

問合せ 経済振興課

☎47-6117、FAX34-9784

◆特定空家等の公告

空家等対策の推進に関する特別措置法第2条第2項に定める特定空家等と認められる建築物の所有者に対し、同法第14条第10項に基づき次のとおり6月1日付けで公告しました。

本件は、建築物の老朽化の状況が周辺住民のみならず不特定多数に影響を与える可能性があるなか、所有者や管理者などが確知できないため行ったものです。

所在地 大野町10丁目23番地

構造 木造瓦葺平家建

規模 25・45平方メートル

公告内容

当該建築物の所有者または管理者は、令和5年6月30日までに建築物および附属建築物の除却、建築物等内の動産の除去、樹木の伐採を命じる。期日までに措置が行われなときは、市長またはその命じた者もしくは委任した者が当該措置を行う。動産等について権利を主張しようとする者は、期日までに搬出し、またはその物を指定して保管し、もしくは引き渡すよう、問合先に通知すること。

問合せ 都市計画課

☎47-6123、FAX35-5642

◆教科書展示会

教科書に対する理解や関心を深めるため、県内28カ所で教科書展示会を開催します。

期間 6月2日(金)～29日(木)

近隣会場 半田市福祉文化会館

☎23-7331

東海市立教員研修センター

☎0562-31-0230

問合せ 県教育委員会義務教育課

☎052-954-6799

FAX052-954-6963

◆事業承継個別相談会

経営者の高齢化や後継者不足から、企業の事業承継が問題となっています。

「何から取り掛かれば良いかわからない」、「誰に相談すれば良いかわからない」などという経営者もいると思います。悩みを解決する第一歩として個別相談会をぜひ利用してください。

日時 6月23日(金)

午後1時30分～5時30分

場所 常滑商工会議所

講師 県事業承継・

引継ぎ支援センター

石黒晃

(税理士・中小企業診断士)

申込方法 電話またはQRから予約して

ください。

申込み・問合せ

常滑商工会議所

☎34-3200、FAX34-3223



手話で伝えてみよう！ vol. 15 「結婚式」

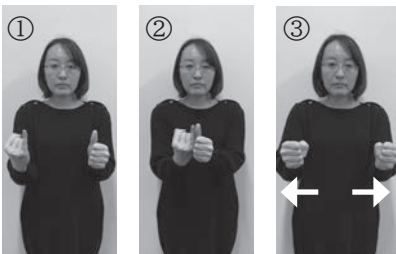

- ①②左手親指と右手小指を立て、左右から近づけてつける。
- ③つけ合わせた両手こぶしを左右へ引き離す。

市ホームページで動画を公開しています。

問合せ 福祉課

☎34-7744、FAX34-7745



行政相談を行っています

国の仕事やサービス、または手続きなどについて、皆さんから意見や要望をお聞きする「行政相談」を行っています。気軽に相談してください。

日時 毎月10日 11:00～12:00、13:00～14:00

※土・日曜、祝日の場合は変更します。

場所 市役所 行政相談室

▼行政相談委員

・加藤 大使委員 ・吉川 裕美委員

問合せ 市民協働課

☎47-6108、FAX 35-3939



広告

「面とこぼし」の快い面が大好きです！

TEGA 株式会社 テクア
ISO 9001 認証取得

浄化槽清掃・維持管理・修繕

資源回収ステーション 回収します **刈草・剪定枝**

営業時間 8:30～11:30 (休業日 水曜日・木曜日 年末年始)

缶(アルミ、スチール)・びん・ペットボトル・紙(ダンボール、新聞、雑誌、牛乳パック)・家電製品・粗大ゴミ(金属製、木製)・プラスチック製容器包装・布製品 など
※回収品目の一例

〒479-0824 常滑市白山町1丁目200番地
TEL(0569)35-3817
FAX (0569)35-6823 E-mail:teca@teca-tsp.co.jp

Benry TOTAL CONVENIENCE SERVICE

暮らしの困った解決!

ハウスクリーニング	エアコンサービス	草刈り・枝切り
ハウスリフォーム	水廻りメンテナンス	害虫駆除
引っ越しのお手伝い	不用品処理のお手伝い	家事代行

サンレー交通株式会社 ベンリー サンレー常滑店

常滑市斧口 37-7 サンレーコウツウ **スタッフも募集中**

通話無料 **0120-06-3052**



イベント情報・グループ情報をお寄せください

掲載を希望する人は、前月の1日までに秘書広報課広報チームへ☎47-6109
※紙面の都合上、掲載できない場合があります。

※催しは中止される場合などがあります。問合せ先へご確認ください。

Rhymoe(ライモ-)親子クラス

リズム×動き×英語を融合させた英語教育メソッド「ライモ-」で、親子触れ合い英語遊びを楽しみませんか。テーマは「カエルさん」!★日時=6/23(金)10:00~10:45★対象=ひとり歩きができる1~3歳のお子さんと保護者★参加費=親子1組1,000円

Rhymoe 英語絵本読み聞かせ講座

★日時=6/9(金)10:00~11:00★対象=英語絵本の読み聞かせをしてみたい大人の人★参加費=1,650円

【共通】★場所=多屋公民館★持ち物=動きやすい服装、飲み物★申込み・問合せ=Y's EnglishClub(Yasuko)LINE: @356ruvhs、メール:ys.english.0105@gmail.com

ベビーマッサージ教室☆soleil

★日時=6/9・23(金)10:30~11:30★場所=とこなめ市民交流センター★対象=2カ月からあんよまでの赤ちゃんとママ★参加費=1,000円(オイル、防水シート代)★持ち物=バスタオル、赤ちゃんの飲み物、男の子はハンドタオルも★申込み・問合せ=(いとう)LINE:@pjh2796s、メール:4.kayomama@gmail.com

ランプシェードヨガ

★日時=6/17(土)19:30~20:30★参加費=小学4年生以上1人1,000円※乳幼児不可

親子ヨガ

★日時=6/18(日)10:00~10:50★参加費=4歳~小学生のお子さんと保護者2人1組1,000円
【共通】★場所=市体育館第1研修室★持ち物=ヨガマット(バスタオル可)、飲み物★申込み・問合せ=ヨガ教室☆Anela(サワダ)☎090-4232-3923

麴料理レッスン募集中!

初心者でもかんたんに作れる麴料理をお伝えしています。レッスンで作った料理をカフェ風ワンプレートにしてお試食頂きます。腸活したい、家事を楽に済ませたい人にオススメです。麴が気になる人は気軽にお問い合わせください!親子レッスンも開催しています。★問合せ=MUSUBI(飯島)、公式LINE@970lepab

フラダンス体験レッスン

★日時=①大人クラス6/2・16(金)10:00~11:00、6/9・23(金)19:00~20:00②子どもクラス6/9・23(金)18:00~19:00★場所=多屋公民館★対象=子どもクラス(園児~小学生)※親子で参加の人は子どもの時間にお越しください★参加費=1,000円/1レッスン※1回目は無料★持ち物=動きやすい服装、飲み物★問合せ=杉江☎090-2944-8152、ホームページ:www.keenahanahulashizue.com/

少年軟式野球 鬼崎ラッキーズ団員募集!!

★日時=毎週土・日曜日、祝日8:30~17:00(低学年は半日でもOK)★場所=鬼崎南小学校、新浜グラウンド★対象=小学1年~6年生の男女★参加費=無料★持ち物=グローブなどの野球道具(貸出有)、お茶、帽子★問合せ=鬼崎ラッキーズ顧問(堀井)☎090-4448-9435、育成会(森本)☎080-1600-4418

☆少年軟式野球 常滑ボーイズ団員募集☆

★日時=毎週土・日曜・祝日9:00~12:00または13:00~16:00※詳しくは、「常滑ボーイズ」と検索してホームページでご確認ください★場所=新浜グラウンド★対象=小学生の男女★参加費=無料★持ち物=グローブなどの野球道具(貸出有)、お茶、帽子★問合せ=常滑ボーイズ代表(井上)☎090-8958-6085、育成会(白井)☎080-1608-4706※ショートメールなどSMSでも可、Eメール:tokonameboys30@yahoo.co.jp、ホームページ:tokonameboys.web.fc2.com

グループ向日葵 作品展

★日時=6/25(日)~30(金)10:00~17:00(最終日は15:00)
★場所=市民交流センター★問合せ=水野☎43-5448

●まるごと(①と②は同じ内容)
時間/毎日①7:00~13:00②17:00~23:00

チャンネル/地デジ11ch(112ch)

<令和5年春の山車祭り>

坂井地区、大谷地区

放送日:1日(木)~3日(土)

小鈴谷地区、常滑地区

放送日:4日(日)~6日(火)

矢田地区、古場地区、多屋地区

放送日:7日(水)~9日(金)

西之口地区、大野地区

放送日:10日(土)~12日(月)

<邦楽のつどい>

放送日:21日(水)~25日(日)

★特別番組★「常滑市議会 代表・一般質問」

放送日:12日(月)、13日(火)、15日(木)

生放送9:25~録画放送19:00~※

18日(日)9:00~録画放送(12日(月)、

13日(火)、15日(木)を合わせた放送です)

チャンネル/地デジ12ch(121ch)

問合せ 知多半島ケーブルネットワーク(株)

フリーコール☎0120-344-868

6

月のケーブルテレビ





伝言板

鬼まるマルシェ

ラジオ体操をはじめ太極拳や英会話体操、空手の体験やダンスステージなどもあります。キッチンカー、雑貨販売、癒しのブースもあり、誰もが楽しめるイベントです。★日時=6/24(土)10:00~12:00(一部、14:00までのステージやブースもあり)★場所=とこなめ市民交流センター1階ホール★問合せ=鬼崎ラジオ体操の会(伊藤) ☎090-3938-2256

~輝きラーニンググループ~

市内の中学生・高校生の学習の場を無料開放しています。★日時=毎週土曜日13:00~17:00※日曜日は事前予約要★定員=15人(先着)

市内中学生対象卓球台を無料開放

★日時=日曜日10:00~17:00※事前予約制・他曜日は要相談【共通】★場所=第1西田ビル2階(新開町3-79-1、旧市役所斜め向かい)★問合せ=西田コンサル不動産(株) ☎89-8807

思わずマスクを外したくなる!?究極美肌メイクレッスンの

脱マスク生活が始まり、顔を見せるのが不安な人!メイクのチカラを借りて、女優級のツヤ肌に変身しましょう!★期間=6/1(木)~30(金)※締切6/29(木)★所要時間=120分程度★対象=女性★参加費=2,200円(税込)※テキスト・お菓子代含む★持ち物=不要★問合せ=(山本) ☎070-3224-3723、ホームページ <https://r1r1salon.com/>(ホームページから予約可能)

中日写真協会常滑支部展

★日時=6/5(月)~30(金)(水、土、日曜日は休み)10:00~14:00★場所=街かどサロンきらりギャラリー(ティールーム)

新規教室“心とからだのストレッチ体操”

★日時=6/3(土)10:00~11:00★場所=街かどサロンきらり(きらりルーム)★講師=肥田尚子(作業療法士)★参加費=750円(初回無料)★持ち物=フェイスタオル、飲み物

手の汚れない!パステル手形・足形体験会

★日時=6/13(火)10:00~12:00(1組15分)★場所=街かどサロンきらり(きらりルーム)★講師=T. smileいとう★定員=8組★参加費=700円

型染めでMY Tシャツ作り パートⅢ

★日時=6/21(水)13:00~15:00★場所=街かどサロンきらり(きらりルーム)★講師=大西春伸(型染め染色家)★定員=10人(先着)★参加費=1,000円★持ち物=Tシャツ(綿65%以上で白以外)、汚れてもいい服装かエプロン、タオル★申込期限=6/16(金)【共通】★申込み・問合せ=NPO法人あかり ☎35-4189、街かどサロンきらり ☎47-5575

常滑の家康を知る【権現サミット2】を開催します!

★日時=6/3日(土)・4日(日)10:00~12:00★場所=とこなめ市民交流センター★講師=3日:(陶の森)小栗学芸員、(郷土史研)小林和彦氏。4日:千賀哲郎氏、(総括)西まさる氏。★対象=小学生以上の歴史好き★参加料=無料

家康めぐり散策案内(2コース)を開催します!

(常滑コース)★日時=6/3(土)13:30~15:30★場所=正住院西側駐車場★参加料=300円。★特典=大善院の木馬拝観(家康奉納)(大野コース)★日時=6/4(日)13:30~15:00★場所=東龍寺正門案内板付近★参加料=300円。★特典=斎年寺の慧可断臂図拝観(国宝)【共通】★問合せ=大野コミュニティ散策ガイド(中野) ☎080-3662-5614

あややんストレッチ

★日時=6/5(月)9:30~10:30(ストレッチ)・10:45~11:45(エアロビクス)、6/19(月)9:30~10:30(初心者ヨガ)・10:45~11:45(ラテンダンス)、6/24(土)14:15~15:15(初心者ヨガ)・15:30~16:30(エアロビクス)、6/28(水)9:30~10:30(ストレッチ)・10:45~11:45(ラテンダンス)★場所=多屋公民館★対象=女性限定(要予約)★参加費=1レッスン500円(60分)★持ち物=ヨガマット、室内用運動靴、汗ふきタオル、飲み物★問合せ=インストラクター木下綾美(あややん) ☎080-5161-1019

初心者でも安心!楽しいヨガ教室

カラダすっきりストレッチ・バランスボール教室

★日時=ヨガ(毎週金曜日)、カラダすっきりストレッチ(6/5・19(月))、バランスボール(6/12・26(月))※開催最少人数4人)いづれも14:00~15:00(15分前から入場受付開始、途中入場不可)★場所=第1西田ビル2階(新開町3-79-1、旧市役所斜め向かい)★インストラクター=ヨガ(山田康子先生、伊藤利栄子先生)、ストレッチ(重松ひろみ先生)、バランスボール(大原有里先生)★定員=15人(事前予約優先)★参加費=500円/1回★持ち物=タオル、飲み物、ヨガマット(貸し出し有)★問合せ=西田コンサル不動産株式会社 ☎89-8807

くれよんクラブ(0~3歳、親子の遊び会)

★日時=6/15(木)10:00~11:30★場所=常滑おやこ劇場事務局(唐崎町3-18旧西浦中保育園)★内容=絵の具で遊ぼう!他★対象=0~3歳児と保護者★定員=10世帯(先着)★参加費=子ども・大人各50円★申込み・問合せ=常滑おやこ劇場事務局 ☎34-7207(開局時間月・水~金10:00~15:00)、メール: toko.oyako@gmail.com(随時)

■YMカルチャースクール

④石のはんこを作ってみよう！「篆刻体験教室」

日時＝7/8・22(土曜日・全2回)10:00～12:00

場所＝中央公民館 美術工作室

内容＝篆刻とは、文字を印材用の石などに彫ることを言います。今回は初心者向けの体験教室とし、自分だけのはんこを作ります。

講師＝村田皇詞さん(「がりがりはんこ」研究家)

定員＝15人(抽選)※落選者のみ連絡

参加費＝各回600円(内材料費300円)

高校生は材料費のみ集金

持ち物＝筆記用具

申込期限＝6/29(木)17:00

申込み・問合せ＝生涯学習スポーツ課



◆青少年体験活動センター◆

■わくわく体験教室「矢田虫送り」

県の無形民俗文化財(尾張の虫送り行事)である「矢田虫送り」の行事に参加します。

①たいまつづくり

日時＝6/18(日)8:30～11:00※小雨決行

場所＝矢田公民館(旧矢田集落センター)

②虫送り行列

日時＝7/1(土)19:30～20:30※予備日7/2(日)

場所＝矢田川(矢田公民館集合)

【共通】

対象＝両日参加できる市内に在住の小学生と保護者(②は、子ども1人につき保護者1人)

定員＝10組(抽選)

参加費＝無料

持ち物＝軍手、タオル

申込期限＝6/6日(火)

申込み・問合せ＝生涯学習スポーツ課
(青少年体験活動支援センター)

文化会館主催事業

■とこなめカルチャークラブ

①包丁研ぎ講座 ～料理をもっと快適に～

日時＝7/1(土)①10:00～11:15 ②14:00～15:15

場所＝中央公民館 料理室

内容＝切れ味のよい包丁で日々の料理作りを快適に！

磁石を使った研ぎ方のコツを伝授します。

講師＝小泉篤子さん(包丁とぎ隊)

対象＝18歳以上の人

定員＝①②各8人(先着)

参加費＝500円(申込時集金)

持ち物＝自分の三徳包丁1本、タオル、筆記用具

申込み＝6/7(水)9:00～ 窓口・電話

②「健康エクササイズ」

日時＝7/7・21、8/4・18、9/1・22

(金曜日、全6回)10:00～11:15

場所＝市民文化会館 リハーサル室

内容＝ズンバの初心者向け講座。音楽に合わせて楽しみながら体力向上、ストレスを発散しましょう。

講師＝TAKAKOさん(フィットネスインストラクター)

対象＝18歳以上の女性

定員＝20人(先着)

参加費＝5,000円(全6回先払い)

持ち物＝運動できる服装、室内用靴、ヨガマット

【共通】

申込み・問合せ＝市民文化会館 ☎35-3111

■文化協会協働事業「文化ふれあい体験広場」

毎月1度、いろいろな文化体験ができます。文化協会会員が講師となってみなさんの「やってみたい」を応援します。

日時＝6/24(土)13:30～

場所＝文化会館 展示室1

内容＝①大正琴を奏でてみましょう

②三味線体験

③茶碗作り体験

対象＝どなたでも

参加費＝無料

持ち物＝③タオル・エプロン

申込み＝不要 当日受付(見学もできます)

問合せ＝①琴枝会 平野 ☎090-4855-5714

②秀沢会 藤本 ☎080-9480-0030

③陶芸部 土平 ☎35-6255

◆催し・その他◆

■サザンアリーナ休館のお知らせ

改修工事のため9月から12月まで休館します。

※講座・教室などの内容は変更になる場合があります。

市内の文化財を紹介します

名称 鯉江方寿翁陶像

場所 瀬木町1丁目

種別 市指定有形民俗文化財

陶祖と呼ばれる鯉江方寿(1821～1901年)の陶像で、平野霞裳(1873～1938年)により製作されました。方寿は堅質な焼き物(真焼物)を焼成できる連房式登窯を常滑に導入したほか、真焼土管の量産なども成功した人物です。方寿の功績を表し、毎年11月3日に陶像の前で陶祖祭が執り行われています。



ま lifelong learning なとぴあ

生涯学習スポーツ課（市体育館内）
〒479-0003 常滑市金山字下砂原 78-1
☎43-5111・FAX43-8011

◆スポーツ◆

■総合格闘技をしてみませんか？

日時＝毎週火・木・日（第4火曜日は休み）
火・木曜日 19:30～21:00
日曜日 18:30～21:00

場所＝市柔剣道場

内容＝総合格闘技を経験してみたい人のための体験練習会を開催します。

参加費＝無料

持ち物＝動きやすい服装

申込み・問合せ＝和術慧舟会常滑道場 清水

☎090-8670-1389

kyosyouharu@gmail.com

■第19回 サマーフェスティバル ソフトバレーボール大会

日時＝7/23(日)9:00～9:15受付

場所＝市体育館

内容＝①トリム ②レディース ③ファミリー

対象＝市内に在住・在勤・在学の人および市外の交流チーム

参加費＝①②2,000円 ③1,000円

申込み＝市体育館

申込期限＝7/9(日)

問合せ＝市ソフトバレーボール連盟 中村

☎090-3256-3244

■バレーボール教室

日時＝毎週水曜日18:30～20:30

場所＝鬼崎南小学校 体育館

内容＝バレーボールの基礎を身につけましょう。

対象＝小学3～6年生

定員＝小学3・4年生 15人、小学5・6年生 15人

参加費＝300円/1回

持ち物＝動きやすい服装、室内用靴、タオル

問合せ＝体育協会鬼崎支部 中村

☎090-7868-5186

■ふるさとの歌・踊り講習会

日時＝6/7・21、7/5(水曜日・全3回)

13:30～15:30

場所＝市体育館 メインアリーナ

内容＝「常滑音頭」「この街が好きだから」などのふるさとの歌・踊り講習会

講師＝竹内スマ子さん、谷川玲子さん

日本民踊研究会の皆さん

持ち物＝室内用靴

問合せ＝生涯学習スポーツ課

※スマイルポイント対象事業

■居合道教室

日時＝7/16・23・30(日曜日・全3回)10:00～12:00

場所＝鬼崎北小学校 体育館

内容＝初心者を対象に居合道教室を開催します。

参加費＝無料(傷害保険は各自負担)

持ち物＝運動のできる服装、木刀(貸出可)、筆記用具

申込期限＝7/10(月)

問合せ＝竹内☎090-8422-3047

achabon852@gmail.com

◆講座・教室◆

■シニアスクール I

①ストレッチでリンパの流れをよくしよう！

日時＝7/5・12(水曜日・全2回)10:00～11:30

場所＝青海公民館 講義室

内容＝LAストレッチとは、タオルを使ったセルフストレッチです。運動と同じ効果のストレッチで疲れ知らずの軽い身体を手に入れましょう。

講師＝三井さやかさん(LAストレッチインストラクター)

定員＝20人(抽選:両日参加できる人優先)

※落選者のみ連絡

参加費＝各回300円※当日集金

持ち物＝運動のできる服装、5本指ソックス、ヨガマット、タオル、マフラータオル

※スマイルポイント対象講座

②女性のための「健康づくり栄養講座」～いつまでも若々しく！老化を防いで身体の中から健康に～

日時＝7/21(金)10:00～11:30

場所＝とこなめ市民交流センター 会議室

内容＝秘められた野菜のチカラなど、クイズを交えて楽しく分かりやすくご紹介します。

講師＝中根美喜恵さん(明治安田生命保険相互会社)

刈谷社社チーフコンシェルジュ)

定員＝20人(抽選)※落選者のみ連絡

参加費＝無料

持ち物＝筆記用具

③サボテンの寄せ植え教室

日時＝7/26(水)10:00～12:00

場所＝青海公民館 美術工芸室

内容＝サボテンや多肉植物の面白さを学びます。

サボテンの寄せ植えを体験して、サボテンの魅惑の世界を体感しましょう。

講師＝後藤容充さん

(有限会社 後藤サボテン代表取締役)

定員＝15人(抽選)※落選者のみ連絡

参加費＝1,500円(材料費込み)※当日集金

【共通】

対象＝市内に在住・在勤の55歳以上の人

申込期限＝6/27(火)

申込み・問合せ＝生涯学習スポーツ課



問合せ 健康推進課（保健センター内）
☎34-7000、FAX34-9470

保健だより

母子保健（6月）

■乳幼児健診

（3～4か月児健診、1歳6か月児健診、2歳児）

■歯科健診

（2歳6か月児歯科健診、3歳児健診）

対象の人には、日程や受付時間について個別に案内を送付します。

■教室・相談（要予約、定員あり、先着順）

教室・相談		期日	時間
パパママセミナー （10・11月出産予定の人）	第1回	12日（月）	10:00～11:00
離乳食講習会 ※3～4か月健診 受診後受付開始	ステップ1	6日（火）	10:00～11:00
	ステップ2	27日（火）	
赤ちゃん相談 ※受付開始日：6月6日（火） （対象児：1歳6カ月まで）		20日（火）	9:00～12:00
発達相談		希望する場合は、保健センター（保健師）までお問合せください。日程をお知らせします。	
マタニティ・おっぱい相談		毎週金曜日	13:00～16:00
（相談希望者は、事前に問い合わせてください。）			

※赤ちゃん相談は感染予防対策のため時間帯を分け、少人数で実施します。詳しい時間帯は申し込み時に確認してください。

※保健センターで実施する健診・教室は急きょ中止・延期する場合があります。ホームページでお知らせします。

休日診療当番医（6月）

受診前に体温を測定し、発熱のある場合、または風邪症状のある場合は必ず電話をしてください。

診療時間 9:00～12:00

当番日	当番医	電話
4日（日）	とこなめ横井クリニック（飛香台）	35-7810
11日（日）	瀧田医院分院（陶郷町）	36-2111
18日（日）	竹内内科小児科（西之口）	42-1183
25日（日）	中村クリニック（奥条）	36-0063

※都合により変更になる場合や悪天候などにより、やむを得ずに休診になることがあります。また、緊急でない場合は平日にかかりつけ医などへの受診をお願いします。

予防接種

定期予防接種は、適切な時期に接種する必要があります。

■定期予防接種の注意事項

①すべての乳幼児定期予防接種は、市内指定医療機関での個別接種（要予約）となります。母子健康手帳・予診票を持参して、接種当日はお子さんの健康状態がよくわかる保護者が付き添ってください。

※ワクチンの供給状況により、予約が取りにくい場合があります。

②予診票は、母子健康手帳の交付時に保健センターで配布します。転入などで予診票がお手元がない場合は、母子健康手帳を持参して保健センターに来所してください。

③小中学生で受ける予防接種は、市内の学校から原則4月に通知します。市外の学校などに在籍し、予診票がお手元がない場合は、母子健康手帳を持参して保健センターに来所してください。

④長期療養を要する疾患などにより予防接種の機会を逃がした人（治癒後2年を経過するまでの間）や、医療行為により免疫を失った場合の定期予防接種の再接種を希望する人（医師の診断書などが必要）は、対象となる場合があります。詳細は保健センターに問い合わせください。

⑤市外（県内）の医療機関でも予防接種を受けられる場合があります。詳細は保健センターに問い合わせてください。また、高齢者肺炎球菌予防接種についても、希望する場合は事前に保健センターへ相談してください。

※市外に転出した人、対象年齢外の人、接種回数超過の人の接種費用は、原則、実費（全額自己負担）となります。

- 献血ありがとうございました（4月） -

市内1カ所 合計回4開催 200人

※献血の日程などの詳細は愛知県赤十字血液センターのホームページで確認してください。



共に支え合い 健「幸」に暮らせるまち とこなめ 『むし歯の令和新常識』

「甘いものを食べると虫歯になる」と聞いたことはありませんか？

虫歯の原因菌が、甘いもの(砂糖)を栄養にして酸を出し、その酸が歯を溶かして虫歯が出来るというのが昭和時代の常識でした。

砂糖のみが歯にとっての悪者だったのです。甘いものさえ食べなければ歯磨き不要と思いついて入る人もいるかもしれません。

しかし、細菌研究が進んだ今、砂糖だけではなく、

○加工したデンプン

(炊いた米、調理したイモ類、パンなど)

○果物に含まれる果糖

○乳製品(ヨーグルトなど)に含まれる乳糖

など、普段食べている食品も虫歯原因菌の栄養となることがわかってきました。甘いものを控えるだけでは虫歯を防げないのです。

どう対策したらいいのでしょうか？ポイントは歯の表面についた糖(食べかすなど)を除去すること。次のことについてしっかり実践しましょう。

☆食後すぐの歯磨き(やはりこれが一番)

☆やや強めのうがい

(外食時など、すぐ歯磨きできない時)

常滑市歯科医師会

常滑市骨髄移植ドナー助成金制度

公益財団法人日本骨髄バンクが実施する骨髄バンク事業にドナー登録を行い、骨髄など(骨髄または末梢血管細胞)を提供した人および提供した人を雇用する事業所に対して「常滑市骨髄移植ドナー助成金」を次のとおり交付します。

対象

①骨髄などの提供者

骨髄提供日において本市に住所を有する人

②事業所

骨髄などの提供者(個人事業主を除く)を引き続き雇用している国内の事業所(国・地方公共団体を除く)

助成額

①骨髄などの提供者

骨髄などの提供のために要した日数×2万円
(上限…14万円)

②事業所

骨髄などの提供者が提供のために休業した日数
×1万円(上限…1回の骨髄などの提供につき7万円)

申請期限 骨髄などの提供が完了した日から1年以内

申請・問合せ 健康推進課(保健センター内)

☎34-7000、FAX 34-9470



市ホームページ



日本骨髄バンク
ホームページ

広告

買取整理、片付け、何でも相談ください!!

「ゆめくりん」に
持っていく前に…

お電話
ください!!

○過去の買い取り例○
おもちゃ・常滑焼全般・切手・刀・古本・乳母車
きもの・古道具・箆笥・陶器・酒・鉄瓶など

愛知県公安委員会 古物許可業者 遺品整理士 東知多骨董組合員
古物許可 541180601000

当社の強みは、片付け前に
買取出来ることです。

業者様及びお友達紹介歓迎!!
お気軽にお問い合わせください!

070-5337-1971

事務所: 常滑市大野町4-71(永坂)

地元企業の
信頼と安心

24時間
OK!

SUGIE
CLINIC

内科・消化器内科

健康診断 経鼻内視鏡検査(食道・胃)
予防接種 大腸ポリープ切除術

杉江医院

院長 杉江 元彦 医学博士
(財)日本消化器病学会 消化器病専門医
(社)日本消化器内視鏡学会 消化器内視鏡専門医

■診療時間

◆診療時間	月	火	水	木	金	土	日
午前 9:00~12:00	○	○	○	○	○	○	/
午後 5:00~7:00	○	○	/	○	○	/	/

■休診日 日曜日・祝日 水曜日午後・土曜日午後

〒479-0829 常滑市本町2丁目97
TEL(0569)36-3003
<http://www.myclinic.ne.jp/sugie/>

農協本町出張所
北側川沿い東へ50m

25台

図書館 だより

☎ 43-6639
FAX 47-6637



6月の休館日
5日、12日、19日、26日、30日
【開館時間】
10:00～17:30
(青海本館は平日19:00まで)

おはなし会

青海本館 (毎月第4土曜日)
24日(土) 14:30～15:00
南陵分館 (毎月第2土曜日)
10日(土) 11:00～11:30
こども図書室 (毎月第1・3土曜日)
3日(土) 15:00～16:00
17日(土) 11:00～11:30
※日時を変更・中止または人数を制限する場合があります

▼各館の特集コーナー

青海本館 虹色棚(一般)
南陵分館 おともだち(児童)
こども図書室 わらいのとびら

▼たなばた会

大型絵本や、影絵の実演、楽器演奏など、楽しい演目が盛りだくさんです。ぜひ遊びに来てね☆
日時 7月1日(土)14:30～16:00
場所 市役所 会議室 F
出演 ボランティアグループ ぽいす 他

▼インテリア講座

省エネの知識とインテリア
日時 7月2日(日)14:00～15:30
場所 青海公民館 視聴覚室
講師 水谷陽子氏(インテリアコーディネーター・消費者アドバイザー)
定員 20人(先着)
受付 6月1日(木)10:00～
青海本館窓口・電話にて受付

▼課題図書

課題図書の貸出が始まります。通常の貸出とは異なりますので注意してください。
◎1人1冊まで
◎小学生の課題図書は借りた館に返却してください
◎延長、連続貸出、置き置きなどできません

課題図書	貸出期間	所蔵館	予約
小学生	1週間	全館	不可
中高生	2週間	青海本館	可

多くの方が利用できるよう、ご協力をお願いします。

▼あかちゃん向けおはなし会

日時 6月15日(木)11:00～11:20
場所 こども図書室
定員 10組(先着)

6月 児童館の催し

問合せ・申込み各児童館

三和児童館

☎・FAX 43-5537

- 父の日プレゼント作り
「こうかんノート」
日時 3日(土)～17日(土)
平日、土曜日/13:30～16:00
- 作ってあそぼう
「びっくりアニマル」
日時 24日(土)～7月15日(土)
平日、土曜日/13:30～16:00

明和児童館

☎・FAX 34-7210

- 父の日のプレゼント作り
「切り紙コースター」
日時 3日(土)～17日(土)
平日/13:30、土曜日/9:30
- 七夕飾り作り
「吹き流し」
日時 20日(火)～7月7日(金)
平日/13:30、土曜日/9:30

西浦南児童館

☎・FAX 34-6940

- 父の日のプレゼント作り
「スマホスタンド」
日時 6日(火)～17日(土)
平日/13:30、土曜日/9:30
- 七夕飾り作り
「吹き流し」
日時 24日(土)～7月6日(木)
平日/13:30、土曜日/9:30

西之口児童館

☎・FAX 43-5721

- 父の日のプレゼント作り
「プラバンのキーホルダー」
日時 1日(木)～17日(土)
平日/13:30、土曜日/9:30
- 七夕飾り作り
「すいかのちょうちん飾り」
日時 27日(火)～7月7日(金)
平日/13:30、土曜日/9:30

常滑児童センター

☎・FAX 35-3666

- 父の日プレゼント作り
「エコバック」
日時 3日(土)～17日(土)
平日/13:30、土曜日/9:30
- 作ってあそぼう
「お星さまのキーホルダー」
日時 27日(火)～7月7日(金)
平日/13:30、土曜日/9:30

小鈴谷児童館

☎・FAX 37-0623

- 父の日プレゼント作り
「アイロンビーズコースター」
日時 6日(火)～17日(土)
平日/13:30、土曜日/9:30
- 作ってあそぼう
「牛乳パックブーメランUFO」
日時 27日(火)～7月8日(土)
平日/13:30、土曜日/9:30

■日・月曜日、祝日は、休館日です。

6月 展覧会&催し物

市民文化会館

☎35-3111、FAX35-3112 休 5日、12日、19日、26日

会場 期日 催し物 時間 入場 問合せ

ホール 14日(水) JAあいち知多 常滑地域 年金友の会 9:40~12:15 (9:10開場) 会員のみ JAあいち知多^{たまひ} ☎34-5800(玉井)

展示室 1日(木)~14日(水) 常柳会川柳展示 9:00~21:00 (初日は10:00~) (最終日は~15:00) あなたのギャラリー 常柳会^{まつした} ☎34-5596(松下)

10日(土) 市文化協会 評議員総会・表彰式 10:00~11:30 第2展示室 市文化協会事務局 ☎35-2920

23日(金)~7月6日(木) 中美会水彩画展 9:00~21:00 (初日は10:00~) (最終日は~16:00) あなたのギャラリー 中美会^{なかむら} ☎34-8449(中村)

24日(土) 市文化協会 文化ふれあい体験広場 13:30~ 第1展示室 市文化協会事務局 ☎35-2920

※第2練習室を学習室として利用できます。
 (2日(金)、3日(土)は視聴覚室をご利用ください。
 ※令和6年4月のホール使用申請は、6月1日(木) 9:30に受付開始

とこなめ陶の森

☎34-5290、FAX34-6979 休 5日、12日、19日、26日

~25日(日) 江戸時代の常滑焼~陶業と陶芸の広がり~ 9:00~17:00 無料

資料館

7月8日(土)~10月1日(日) 企画展 『青・蒼・碧の道具展』 9:00~17:00 無料

陶芸研究所 ~7月17日(祝) 藤井規仙^{ふじい きせん}の世界 ~人と陶 つくる喜び 土に生きる~ 9:00~17:00 無料

小ギャラリーとこなめ(陶磁器会館内)

☎35-2033、FAX 35-7473 休 年末年始

1日(木)~6日(火) おおにしはるのぶ いわほししんご まるやまかくし 大西春伸・岩橋真悟・丸山角志 三遊展 9:00~17:00 無料

8日(木)~13日(火) ギャラリー煙展^{えん} 陶器と麻紐バック 9:00~17:00 無料

15日(木)~27日(火) 青木一童展^{あおき かくどう} #35 9:00~17:00 無料

ギャラリーcera(観光プラザ内)

☎34-8888、FAX 34-8880 休 年末年始

5月26日(金)~5日(月) アルバートサスラー展 「自然の魅力」 9:00~17:30 無料

9日(金)~19日(月) 皿マルシェ 9:00~17:30 無料

23日(金)~7月3日(月) こいえあかね 作品展 9:00~17:30 無料



とこなめ陶の森資料館 企画展
 『青・蒼・碧の道具展』
 7月8日(土)~10月1日(日)

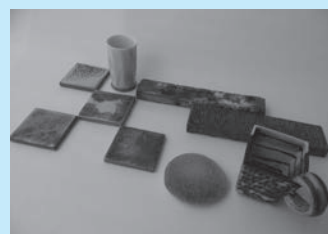

常滑のあおいやきもの

「あお」を示す漢字は青、蒼、碧など複数存在し、彩度や明暗によって名称が異なります。

「あお」のイメージがない常滑ですが、「あお」との関係は古く、常滑の甕は藍染めの道具としても使われました。

モノを「あおく」する技術は藍染めの他に絵付けや釉薬を施す施釉^{せう}などがあります。常滑の作家の作品には施釉や絵付けの技術を活かしたオブジェやランプシェードなどの多様な「あお」の道具が存在します。

今回の展示では「あお」にまつわるさまざまな道具を展示し、紹介します。

場所 資料館 特別展示室

問合せ 資料館 ☎34-5290、FAX34-6979

6月の市民相談

相談名	日時	場所	相談員	問合せ
人権	①1日(木)・②12日(月) 13:30～16:00	①会議室B②会議室C (市役所1階)	人権擁護委員	市民窓口課 ☎47-6102
法律 (電話・来庁による予約制)(両日)	7日(水)・21日(水) 10:00～11:40 13:00～14:15	行政相談室 (市役所2階)	弁護士	市民協働課 ☎47-6108
行政	12日(月) 11:00～12:00 13:00～14:00	行政相談室 (市役所2階)	行政相談委員	市民協働課 ☎47-6108
女性のための相談室 (予約制)	28日(水) 9:30～14:00	会議室 (市役所内)	公認心理師	福祉課 ☎34-7744
心配ごと (予約制)	①13日(火)・②27日(火) 13:30～15:30	とこなめ市民交流センター	①民生委員、社会福祉士 ②弁護士、民生委員	社会福祉協議会 ☎43-0660
高齢者総合 (青海・鬼崎中学校区)	随時 (電話可・来所可)	北部高齢者相談支援センター (とこなめ市民交流センター1階)	北部高齢者相談支援センター職員	北部高齢者相談支援センター ☎43-0662
高齢者総合 (常滑中学校区)	随時 (電話可・来所可)	中部高齢者相談支援センター (イオンモール常滑1階)	中部高齢者相談支援センター職員	中部高齢者相談支援センター ☎84-0270
高齢者総合 (南陵中学校区)	随時 (電話可・来所可)	南部高齢者相談支援センター (苅屋町1-58)	南部高齢者相談支援センター職員	南部高齢者相談支援センター ☎34-7128
成年後見制度 (予約制)	22日(木) 13:30～16:30	会議室 (市役所内)	NPO 法人知多地域 権利擁護支援センター職員	NPO法人知多地域権利擁護支援センター ☎0562-39-3770
くらし・ひきこもり	月～金曜日 8:30～17:15	とこなめ市民交流センター	相談支援員	社会福祉協議会 ☎0569-43-0660
こころの悩み (自殺予防)	月～金曜日 9:00～17:00	アンサンブルしんめい	精神保健福祉士など	社会福祉協議会 ☎43-0663
障がい者 (予約制)	月～金曜日 9:00～17:00	アンサンブルしんめい	相談支援事業所相談員	相談支援事業所 ☎43-0833
精神保健福祉 (予約制)	15日(木) 15:00～	知多保健所	知多保健所嘱託医師 (精神科医師)	知多保健所健康支援課 ☎0562-32-6211
心と身体の健康 (電話相談)	随時 (電話可・来所可)	保健センター	保健師・栄養士 ・歯科衛生士	健康推進課(保健センター) ☎34-7000
子どもの健康 (電話相談)	随時	保健センター	保健師・栄養士 ・歯科衛生士	健康推進課(保健センター) ☎34-7000
子育て一般	月～金曜日 10:00～17:00	家庭児童相談室 (子育て総合支援センター内)	家庭児童相談員など	家庭児童相談室 ☎43-4127
母子・父子	月～金曜日 9:00～16:00	子育て支援課	母子・父子自立支援員	子育て支援課 ☎47-6150
Eメール子育て	随時	メールアドレス kosodate@city.tokoname.lg.jp	子育て総合支援センター長	子育て支援課 ☎47-6150
消費生活 (予約優先・電話相談可)	月・水・木・金(祝日を除く) 10:00～12:00 13:00～16:00	消費生活センター (市役所2階)	消費生活専門相談員	消費生活センター ☎47-6139
登記・多重債務・空家 (予約優先)	14日(水) 13:00～16:00	行政相談室 (市役所2階)	司法書士	経済振興課 ☎47-6151
地域職業相談室	月～金曜日 9:30～12:00 13:00～17:00	地域職業相談室 (市役所2階)	地域職業相談員	地域職業相談室 ☎47-6145
就職・進路 (予約優先)	20日(火) 10:00～12:00	行政相談室 (市役所2階)	専門相談員	ちた地域若者サポートステーション ☎89-7947
不動産・空家	20日(火) 13:30～16:30	行政相談室 (市役所2階)	愛知県宅地建物取引 業協会知多支部会員	宅地建物取引業協会知多支部 ☎20-5151

■ 4月末現在の人口と世帯数

総人口	58,517人 (先月比+45人)
男性	28,951人 (先月比+20人)
女性	29,566人 (先月比+25人)
うち外国人	1,477人 (先月比+48人)
うち65歳以上	15,161人 (先月比-2人)
うち15歳未満	8,150人 (先月比-32人)
世帯数	25,524戸 (先月比+85戸)

■ 納期限 6月30日(金)

市県民税(第1期)

■ 4月の交通事故状況【暫定】()内は累計

発生件数	6(54)件	〈昨年 16(45)件〉
死亡	0(2)人	〈昨年 0(0)人〉
重傷	0(3)人	〈昨年 0(2)人〉
軽傷	6(59)人	〈昨年 25(55)人〉

■ 4月の犯罪発生状況 ()内は累計

発生件数	25(104)件	〈昨年 20(97)件〉
窃盗犯罪	22(83)件	〈昨年 13(69)件〉
侵入盗	5(16)件	〈昨年 0(5)件〉
自動車盗	0(1)件	〈昨年 1(4)件〉



6月の開催日程

1	2	3	4	5	6	7	8	9	10	11	12	13	14	15	16	17	18	19	20	21	22	23	24	25	26	27	28	29	30
木	金	土	日	月	火	水	木	金	土	日	月	火	水	木	金	土	日	月	火	水	木	金	土	日	月	火	水	木	金
			サンケイスポーツ杯								GⅢ イースタンヤング												ウィンボ開設記念						
			江戸川 GⅢ		児						臨門 GⅢ ウェスタンヤング		津										徳		浜		ひわこ		
			び		宮		戸田				尼崎		浜名湖										津		宮島				
本場	○	○	○	○	○	○	○	○	○	○	○	○	○	○	○	○	○	○	○	○	○	○	○	○	○	○	○	○	○
外周	○	○	○	○	○	○	○	○	○	○	○	○	○	○	○	○	○	○	○	○	○	○	○	○	○	○	○	○	○

※○はウィンボとこなめ、オラレセントレアの開催日です。本場非開催日の払戻しは両施設をご利用ください。



4月16日(日)

やきもの散歩道ウォーキング

やきもの散歩道大駐車場で、やきもの散歩道ウォーキング講座を開催しました。

歴史ある景観を楽しめるやきもの散歩道Aコースの距離と高低差は、ウォーキングに最適です。

皆さんもウォーキングを始めてみませんか？

講座は、9月末まで毎月第3日曜日に開催予定です。詳細は市ホームページを確認してください。

4月20日(木)

今年も元気に泳いでいます！

小脇公園では、子どもたちの健やかな成長を願い、毎年4月中旬から5月上旬にかけて、芝生広場に約90匹の鯉のぼりが揚げられました。

空を泳ぐたくさんの鯉のぼりに、散歩に来ていた人たちは、「わあ〜」と声を上げて見入っていました。



5月9日(火)

宜興市の皆さんがやってきました！

中国の宜興市から訪問団がやってきました。宜興市とは、焼き物業界同士の友好交流をきっかけとして、2019年に友好都市提携を締結しており、今回の来訪は新型コロナウイルスの影響もあり、締結後初めてのものとなります。

当日は、市や常滑商工会議所との協定締結や、焼き物業界同士での記念品の贈呈を行いました。

今後も行政、経済界、焼き物業界においてより一層の相互交流を推進していきます。

5月11日(木)

交通安全を呼びかけました

イオンモール常滑で、「交通安全移動基地」があり、交通安全関係団体など40人が参加しました。

参加者は、春の交通安全運動期間中の交通安全啓蒙活動として買い物客に対し、啓発品を配布し交通事故の防止などを呼びかけました。



真心を込め、
精一杯のお手伝い
私たちはJA葬祭です

家族葬 一日葬から社葬まで
葬儀のご用命・事前相談は

24時間・365日受付

 (株)ジェイエイヤすらぎセンター
やすらぎホール青海
JA葬祭 常滑市青海町1丁目1

☎ 0120-797900
<https://www.ja-yasuragi.co.jp>



家族だけでお葬式 検索

プロ野球みるなら
ケーブルテレビ!

GEKI-SPO
劇スポコースなら
プロ野球全球団の試合が
楽しめます。

※ペナントレース全試合の放送をお約束するものではありません。
※ホームゲームの放送となります。

5/30(火)~6/18(日)は「日本生命セ・パ交流戦」
通常のリーグでは見られない試合が観戦できるチャンス!
CCNCの劇スポコースでお楽しみください。

   知多半島ケーブルネットワーク

☎ 0120-344-868 

営業時間：平日9：00～18：00 営業時間外は翌営業日以降の対応とさせていただきます。

失敗しないために!!
ぜひ他社と比較してください / **専門**

外壁塗装

 塗装の国家資格
一級塗装技能士
在籍

 知多半島で
創業50年!

外壁塗装&屋根塗装専門店  塗装屋ひらまつ
愛知県半田市宮本町5丁目302-5 ☎0800-200-2875

お見積り無料 診断無料

☎ 0800-200-2875
塗装屋 ひらまつ

愛知県半田市宮本町5丁目302-5 URL <http://www.hiramatsukenkou.com/>

 NTP MARINA
RINKU

船舶免許更新講習会 お申込受付中!!

会場 NTPマリーナ高浜 2023年6月4日(日)

お申込受付締切 講習希望日の10日前までにお申し込み下さい。
※詳しくはお問い合わせ下さい。

NTPマリーナりんくう
NTP マリンプラザ
愛知県常滑市りんくう町3丁目6番地の1
tel:0569-35-7820
定休日：毎週火曜日
営業時間
平日 AM10:00～PM5:30
週末(金・土・日および祝日) AM10:00～PM7:00
<http://www.ntp.co.jp/marina/rinku>