

募集

◆市営住宅の定期募集

募集住宅・戸数 多屋3戸、坂井3戸
 申込書配布期間 6月5日(月)～16日(金)
 受付期間 6月12日(月)～16日(金)
 決定方法 抽選
 抽選日 7月4日(火)午前10時
 問合せ 都市計画課
 ☎47-6123、FAX35-5642

◆第73回社会を明るくする運動

作文コンテスト作品募集

内容

「どうすれば犯罪や非行をなくすことができるかな」や「もし、キミのともだちが悪いことをしてしまったら、…同じことを繰り返さないためには、どうすればいいんだらう?」「犯罪や非行をした人が、地域で立ち直るためにはどうすればいいのだらう」をテーマに日常の家庭や学校生活の中で体験したことをもとに考えたり、感じたことを題材としたものとします。

対象 小学5・6年生、中学生
 原稿の枚数 原稿用紙3～5枚程度
 応募締切 6月30日(金)
 ※応募作品は未発表のものに限ります。
 問合せ 福祉課
 ☎34-7744、FAX34-7745

◆普通救命講習(成人)

日時 6月19日(月)午後6時～9時
 場所 消防本部 講堂
 対象 市内に在住・在勤・在学中
 生以上の入
 受講料 無料
 ※詳細は市ホームページを確認してください。
 問合せ 消防本部消防課
 ☎35-7100、FAX34-8777



◆半田常滑看護専門学校 体験入学

日時 8月24日(木)
 午前の部 10時～12時30分
 午後の部 1時30分～4時
 場所 半田常滑看護専門学校
 対象 高校生以上の人
 ※高校3年生優先
 定員 各回60人(先着)
 申込期限 6月16日(金)午後5時
 ※申込みなどの詳細はホームページを確認してください。
 問合せ 半田常滑看護専門学校
 ☎24-0992、FAX24-0993



◆障がい者職場体験事業

障がい者就労支援施設に通所している人または、とこなめ障がい者相談支援センターと関わりのある人を対象に職場体

験に協力してくださる企業を募集します。

体験期間 7月～12月のうち3～5日間
 (土・日曜、祝日を除く)

申込期限 6月30日(金)
 申込み・問合せ

とこなめ障がい者相談支援センター
 ☎43-0833、FAX43-5723

案内

◆マイナンバーカード臨時窓口

日時

- ①水曜日(7日・14日・21日・28日)
午後5時20分～6時40分
- ②3日(土・11日)
- 午前8時40分～11時40分

内容 マイナンバーカードの交付・更新

予約期限

予約日前日(11日は9日)(金)

※通常窓口(市役所開庁日の午前9時～正午、午後1時～4時30分)では、マイナンバーカードの交付ができません(要予約)。



予約専用サイト

予約・問合せ 市民窓口課
 ☎47-6102、FAX34-5607

◆毎年6月1日は

人権擁護委員の日です

女性や子ども、高齢者をめぐる人権の問題や近隣トラブルなどの身近な問題

広告

あなたの街の法律家

相続・遺言・税金 給与・年金・労務

のご相談

井上会計事務所

税理士・行政書士 井上富郎
 社労士・行政書士 井上けんじ

多屋海岸通り 〒479-0846 常滑市末広町1丁目16番地
 TEL (0569) 34-5108 FAX (0569) 34-7900

アミドが 破れて いるよ

チタガラスさんは
 電話一本で
 引き取りに来て
 くれるよ

アミドを外して
 チタガラスさんまで
 持っていき事が
 出来るなら
 出張諸経費かから
 ず張替え出来るよ

チタガラス

網戸の張替え やってます

ガラス修理・窓や玄関サッシ
 の不具合伺います

☎84-3434

有限会社 知多硝子建材

常滑市飛香台2丁目14-13(常滑市民病院近くです)

でお悩みの人は気軽に相談してください。

日時 6月1日(木)午後1時30分～4時

場所 市役所 B会議室

全国共通相談ダイヤル

時間 午前8時30分～午後5時15分

(土・日曜、祝日は除く)

▽みんなの人権110番

☎0570-0003-110

▽子どもの人権110番

☎0120-0007-110

▽女性の人権ホットライン

☎0570-0070-810

インターネット人権相談

LINEじんけん相談

@名古屋法務局公式アカウント

@snsInkensoudan

問合せ 市民窓口課

☎47-6102、FAX34-5607



◆6月23日(金)～29日(木)

男女共同参画週間

男女共同参画週間は、平成11年6月23日に男女共同参画社会基本法が公布・施行されたことに伴い定められたものです。

男性と女性が、職場や学校、地域、家庭で、それぞれの個性と能力を發揮できる「男女共同参画社会」。その実現のためには皆さん一人一人の取り組みが必要です。

この機会に、男女のパートナーシップについて、考えてみましょう。

令和5年度キャッチフレーズ

「無くそう思い込み、守ろう個性 みんなでつくる、みんなの未来。」

問合せ 市民協働課

☎47-6108、FAX35-3939

◆じん肺患者見舞金

対象 次のいずれにも当てはまる人
・じん肺管理区分が4と決定された人
・申請時に本市の住民基本台帳に登録されている人

交付額 年度あたり1万円

申請方法 交付申請書兼請求書に都道府県労働局長から交付されたじん肺管理区分決定通知書の写しなどを添付して保健センターへ提出。

※申請前に健康推進課へ問い合わせてください。

問合せ 健康推進課(保健センター内)

☎34-7000、FAX34-9470

◆シリーズ17弾「てくてくてくてく歩こう」

(東京～静岡～名古屋城編)

「歩く」ことは、自分のペースでできる健康づくりです。日常で歩いた距離を保健センターが作成した記録表に記録し、紙上での完歩を目指しましょう。

対象 市内に在住・在勤の人

必要なもの 歩数計

参加費 無料

目標距離 369・3キロメートル

配布期間 令和6年2月29日(木)

提出期限 令和6年3月29日(金)

配布場所 保健センター、体育館、青海公園

民館、中央公民館、南陵公民館、市民交流センター、中部高齢者相談支援センター、南部高齢者相談支援センター

※完歩賞があります。

問合せ 健康推進課(保健センター内)

☎34-7000、FAX34-9470



◆認知症介護家族交流会

日時 6月15日(木)午前10時～正午

場所 中央公民館 学習室2

内容 イライラした時どうするかなど、お互いの悩みの相談、情報交換などをする交流の場です。気軽に参加してください。

対象 認知症の人を介護している家族

参加費 100円(飲み物代)

申込み 不要

協力 認知症の人と家族の会愛知県支部

問合せ 高齢介護課

☎47-6133、FAX34-7745

◆成年後見・権利擁護勉強会

日時 6月16日(金)午前10時～11時30分

場所 とこなめ市民交流センター

講師 NPO法人知多地域権利擁護支援センター理事長 今井友乃氏
対象 障がいのあるお子さまの保護者
申込期限 6月9日(金)

問合せ

とこなめ障がい者相談支援センター

☎43-0833、FAX43-5723

広告

365日いつでも対面相談無料(要予約)

離婚・相続・交通事故・借金問題等

お気軽にご相談ください

TEL (0569) 47-6757
FAX (0569) 47-6758

のぞみの森 法律事務所 弁護士 森下裕介
〒479-0043 愛知県常滑市宇古社3番地3 カネビル2A

小さな解体から 大きな解体まで

解体一筋

・雑木撤去 ・各種土木工事

株式会社 山田屋

〒479-0054 常滑市宇西梨木8番地1

TEL 0120-778-142
TEL. 0569-34-8142

見積無料

◆第26回県介護支援専門員実務研修受講試験

試験日 10月8日(日)

受験資格 次の①②に該当する人

①保健・医療・福祉に関する法定資格に基づく業務、または特定の相談援助業務に通算5年以上の実務経験がある人

②①の業務に従事している勤務地が愛知県にある人、もしくは、現在、①の業務に従事しておらず、かつ、住所地在愛知県にある人

願書配布期間 5月25日(木)～6月30日(金)

願書配布場所 高齢介護課

願書受付期間 6月1日(木)～30日(金)

問合せ

県社会福祉協議会福祉人材センター

介護支援専門員実務研修受講試験係

☎052-212-5530

(6月1日(木)～10月6日(金)は利用可)

◆11月の悩みや困りごとについて

11月の悩みや困りごとについて、専門の相談員が話を伺います。ひとり悩まず、相談してください。簡単に解決できることばかりではありませんが、一緒に考えていきましょう。

【電話相談】

日時 6月2日(金)

午後1時30分～4時30分

相談時間 1時間

※「11月の悩みや困りごと」へとお伝えください。名前は確認しません。

【対面相談(予約制)】

日時 6月17日(土)

午後1時30分～4時30分

午後1時30分～4時30分

場所 とこなめ市民交流センター

相談方法 相談員との個別面談

対象 市内に住む女性や若者など

定員 2人

参加費 無料

申込期限 6月16日(金)

申込み・問合せ 市社会福祉協議会

☎43-0660、FAX43-0838

◆グリーフケアの会

大切な家族や友人などを亡くし、悲しみや喪失感の中で不安な気持ちになっている人に、さりげなく寄り添い、支えることを「グリーフケア」と言います。

グリーフケアの会は、お茶を飲みながら、ゆっくり語り合い、その悲しみや喪失をともに分かち合い、支えあう場です。

日時 6月16日(金)午後2時～3時

場所 とこなめ市民交流センター

内容 相談員を交え、参加者で語り合い

参加費 無料

申込み・問合せ 市社会福祉協議会

☎43-0660、FAX43-0838

◆赤十字の親子レスキュー

服を着たまま泳ぐ方法、ライフジャケットの身に着け方など、安全で楽しい夏休みを過ごすため、水の事故防止の方法を、親子でいっしょに楽しみながら学べるイベントです。

日時 7月31日(月)(雨天中止)

①午前10時～正午②午後1時～3時

場所 りんくうビーチ

対象 小学生とその保護者

定員 各20組(抽選)

参加費 1人100円

申込期間 6月12日(月)～7月10日(月)

※保護者1人につき、こども3人まで

問合せ 日本赤十字愛知県支部社会活動

推進課 ☎052-971-1589

◆消費生活相談員資格試験

試験日 第1次試験 10月21日(土)

第2次試験 12月17日(日)

申込期間 6月19日(月)～7月31日(月)

資料請求・試験に関する問合せ

(独)国民生活センター資格制度課

☎03-3443-7855

◆毎月19日は食育の日

毎年6月は食育月間



国の食育推進基本計画により、毎年6月は「食育月間」と定められています。

「食育」とは、さまざまな経験を通じて「食」に関する知識と「食」を選択する力を習得し、健全な食生活を実践できる力を育むことです。

私たちのまわりには、いろいろな食べ物が季節を問わず並ぶようになりました。その一方で、食生活に起因する生活習慣病の増加や、朝食の欠食、家族が一緒に食卓を囲む機会の減少などさまざまな問題が生じています。

また、家庭で料理することが少なくなったり、食料の輸入が増えたりして食べ物の大切さやありがたさを忘れがちになってきています。

広告

家族が亡くなったけど
何から手を付ければいいのか…?

初回相談無料
(予約制)

そんなときは、なごみ相続サポートセンターへ!

戸籍謄本の収集や預貯金の解約手続きなど
まとめて代行いたします。

なごみ相続サポートセンター
nagomi 行政書士 池邊和美

〒479-0862 常滑市小倉町7丁目58番地の4 時間 9:00～16:30

TEL: 0569-84-8890(予約専用) 休日 土・日・祝

雨漏りのお助けマン 常滑・武豊

やね、かべ、雨どい
専門店のほりい



すぐになごそ
0120-392-703

常滑営業所 常滑市阿野町4丁目66番地の3 武豊営業所 知多郡武豊町字北小松谷1-238

「食育月間」を機会に、「食育」について考えてみてはいかがでしょうか。

問合せ 経済振興課

☎47-6117、FAX34-9784

◆特定空家等の公告

空家等対策の推進に関する特別措置法第2条第2項に定める特定空家等と認められる建築物の所有者に対し、同法第14条第10項に基づき次のとおり6月1日付けで公告しました。

本件は、建築物の老朽化の状況が周辺住民のみならず不特定多数に影響を与える可能性があるなか、所有者や管理者などが確知できないため行ったものです。

所在地 大野町10丁目23番地

構造 木造瓦葺平家建

規模 25・45平方メートル

公告内容

当該建築物の所有者または管理者は、令和5年6月30日までに建築物および附属建築物の除却、建築物等内の動産の除去、樹木の伐採を命じる。期日までに措置が行われなときは、市長またはその命じた者もしくは委任した者が当該措置を行う。動産等について権利を主張しようとする者は、期日までに搬出し、またはその物を指定して保管し、もしくは引き渡すよう、問合先に通知すること。

問合せ 都市計画課

☎47-6123、FAX35-5642

◆教科書展示会

教科書に対する理解や関心を深めるため、県内28カ所で教科書展示会を開催します。

期間 6月2日(金)～29日(木)

近隣会場 半田市福祉文化会館

☎23-7331

東海市立教員研修センター

☎0562-31-0230

問合せ 県教育委員会義務教育課

☎052-954-6799

FAX052-954-6963

◆事業承継個別相談会

経営者の高齢化や後継者不足から、企業の事業承継が問題となっています。

「何から取り掛かれば良いかわからない」、「誰に相談すれば良いかわからない」などという経営者もいると思います。悩みを解決する第一歩として個別相談会をぜひ利用してください。

日時 6月23日(金)

午後1時30分～5時30分

場所 常滑商工会議所

講師 県事業承継・

引継ぎ支援センター

石黒晃

(税理士・中小企業診断士)

申込方法 電話またはQRから予約して

ください。

申込み・問合せ

常滑商工会議所

☎34-3200、FAX34-3223



手話で伝えてみよう！ vol. 15 「結婚式」

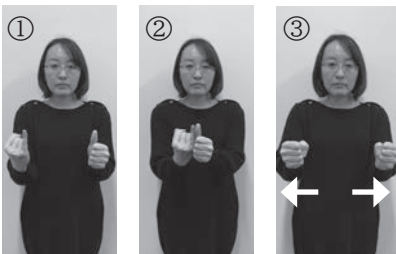

- ①②左手親指と右手小指を立て、左右から近づけてつける。
- ③つけ合わせた両手こぶしを左右へ引き離す。

市ホームページで動画を公開しています。

問合せ 福祉課

☎34-7744、FAX34-7745



行政相談を行っています

国の仕事やサービス、または手続きなどについて、皆さんから意見や要望をお聞きする「行政相談」を行っています。気軽に相談してください。

日時 毎月10日 11:00～12:00、13:00～14:00

※土・日曜、祝日の場合は変更します。

場所 市役所 行政相談室

▼行政相談委員

・加藤 大使委員 ・吉川 裕美委員

問合せ 市民協働課

☎47-6108、FAX 35-3939



広告

「面とこぼし」の快い面が好まれます！

TEGA 株式会社 テクア
ISO 9001 認証取得

浄化槽清掃・維持管理・修繕

資源回収ステーション 回収します **刈草・剪定枝**

営業時間 8:30～11:30 (休業日 水曜日・木曜日 年末年始)

缶(アルミ、スチール)・びん・ペットボトル・紙(ダンボール、新聞、雑誌、牛乳パック)・家電製品・粗大ゴミ(金属製、木製)・プラスチック製容器包装・布製品 など
※回収品目の一例

〒479-0824 常滑市白山町1丁目200番地
TEL(0569)35-3817
FAX (0569)35-6823 E-mail:teca@teca-tsp.co.jp

Benry TOTAL CONVENIENCE SERVICE

暮らしの困った解決!

ハウスクリーニング	エアコンサービス	草刈り・枝切り
ハウスリフォーム	水廻りメンテナンス	害虫駆除
引っ越しのお手伝い	不用品処理のお手伝い	家事代行

サンレー交通株式会社 ベンリー サンレー常滑店

常滑市斧口 37-7 サンレーコウツウ **スタッフも募集中**

通話無料 **0120-06-3052**