

広報 とこなめ

2023
No. 917

5

とこじん住みたい
世界とつながる
魅力創造都市

TOKONAME CITY



2 / 市政ニュース

- 4年ぶりに帰ってきた とこなめ春まつり
- 新型コロナウイルスワクチン接種について(4/10時点)
- 市政70周年記念事業(事業者)を募集しています!
- 災害時の避難所の開設基準をお知らせします
- 令和5年度 当初予算・主要事業
- 常滑市公契約条例にご理解とご協力をお願いします
- 道路を夜間通行止めになります ほか

18 / お知らせ 22 / みんなのコーナー

24 / まなとぴあ 26 / 保健だより

29 / 展覧会&催し物 30 / 市民相談 31 / アンクル

※掲載しているイベントなどは、新型コロナウイルス感染症の拡大防止のため、変更になる場合があります。

♡ Happy come on ♡
TOKONAME
#ハッピーカモントコナメ



常滑市公式
観光サイト
とこなめ観光ナビ



常滑市公式LINE
友だち登録は
こちら

これは便利!
友だち登録すると
広報とこなめの最新号が
いち早くお手元に届きます

春まつり



常滑市が誇る
大切な文化だ
ニャン！

4年ぶりに市内で山車まつりや祭礼が開催され、山車の曳き回しや、練り馬・獅子舞・巫女舞・こども神輿などが各地区で行われました。4月15日以降の祭礼は6月号で紹介します。



常滑市観光ナビ
「とこなめ春まつり2023」
情報はこちらから



大谷

4月1日(土)
2日(日)



坂井

3月25日(土)
26日(日)



広目

4月2日(日)



苧屋

3月18日(土)
19日(日)



宮山

4月2日(日)



4年ぶりに帰ってきた とこなめ



小鈴谷

4月1日(土)
2日(日)

榎戸

4月1日(土)
2日(日)



西阿野

4月9日(日)



石瀬

4月2日(日)



久米

4月8日(土)



松原

4月9日(日)



今後の予定

■山車の曳き回し

4/29(祝)、30(日) 小倉地区
5/3(祝)、4(祝) 大野地区

■神事

5/4(祝) 蒲池地区

新型コロナウイルスワクチン接種について（4/10時点）

令和5年春から開始する接種は次のとおり実施します。

【12歳以上の人】

<対象者>

初回接種（1・2回目接種）を終了し、次に該当する人

- ・65歳以上の高齢者
- ・12～64歳の基礎疾患を有する人、その他重症化リスクが高いと医師が認める人、医療機関、高齢者・障害者施設などの従事者

（基礎疾患を有する人）

重症心身障害の人および精神保健福祉手帳・療育手帳を有する人、基礎疾患を有することを過去に申請している人へは、接種時期に接種権を発送します。その他の基礎疾患を有する人は申請が必要です。詳細は市ホームページを確認してください。

接種券発送時期 4月下旬から順次発送

接種開始時期 5月8日～8月末

使用ワクチン オミクロン株対応2価ワクチン



【5～11歳の人】

初回接種（1・2回目接種）を終了した人は、小児用オミクロン株対応2価ワクチンの接種が可能です。

なお、基礎疾患などを有する場合は、小児用オミクロン株対応2価ワクチンの2回目の接種が可能となるため、希望をされる場合は、市ホームページから申請を行ってください。

新型コロナウイルス感染症の5類移行について

5月8日（月）から、感染法上の位置づけが「5類」に移行されます。詳細は厚生労働省ホームページを確認してください。



これに伴い、市役所窓口設置の消毒液やパーテーションを撤去します。なお、マスクの着脱についてはこれまでどおり個人の判断に委ねられます。

問合せ コロナウイルスワクチン推進チーム
（保健センター内）

☎ 34-7000、FAX34-9470

市制70周年記念事業（事業者）を募集しています！

2024（令和6）年度に市制70周年を迎えます。市制70周年を記念して実施する事業のうち、市民団体などが実施する事業（事業者）を募集します。

- 事業要件
- ・多くの市民が参加できる事業
 - ・キャッチコピー「市民の『わ』でつくる魅力創造都市」に沿った事業
 - ・将来のまちづくりや地域の発展につながる事業

実施場所 市内（原則）

実施期間 2024年（令和6）年4月1日～2025（令和7）年3月31日のうち任意の期間

応募資格 市内に活動拠点がある市民団体や法人

実施主体 提案団体

事業数 2事業

事業費 上限はありません。（ただし、市が負担する費用に上限があります。）

応募期限 5月31日（水）17:00

留意事項 選考に用いるため、事業内容が分かる1分程度の動画または写真（イラストも可）の提出が必要です。

選考 市制70周年記念事業市民検討委員会などにおいて2段階で選考します。

1次選考：事業計画書、収支予算書の書類審査

2次選考：①動画や写真を使用した、小中学生を始めとする市民投票（インターネット投票）

②プレゼンテーション審査

※募集要項および申込書、事業計画書、収支予算書の様式は市ホームページから入手できます。

問合せ 企画課 ☎47-6111、FAX35-4329、Eメール kikaku@city.tokoname.lg.jp



災害時の避難所の開設基準をお知らせします

■避難所開設のレベルと基準

避難所の開設レベルと開設基準（目安）は表のとおりで、レベル1から、レベルに応じて開設施設を拡大します。表にない避難所は、状況に応じて追加で開設します。風水害が発生した場合、想定される被害の状況に応じて順次避難所を開設します。

なお、地震災害においては、震度4以下の場合、原則として避難所は開設しません。

■ペットを連れての避難

ペットを連れての避難が可能な避難所は、表の★印の避難所です。受入れ可能な避難所であっても、他の避難者への配慮が求められるため、原則としてペットは屋根のある屋外での避難となります。

トラブル防止のために、基本的なしつけやペットフードなどの準備は飼い主の責任で行いましょう。

■避難所開設状況の伝達

- 市ホームページ・ツイッター・ライン・フェイスブックへの掲載
- 同報系防災行政無線（同報無線）による広報（同報無線公式ツイッターによる放送内容の配信）
- 緊急速報メールによる一斉配信
- Yahoo! 防災速報による広報
- CATVのL字放送・データ放送

■避難時の注意事項

- ・避難所までの移動に時間がかかる人は早めの避難を心掛けましょう。
- ・周囲の安全を確かめ、無理な避難は避け、二次被害にあわないようにしましょう。
- ・必要な食料・飲料水・持病の薬・毛布などはできるだけ各自で持参しましょう。

表 避難所の開設基準など

開設レベル	開設基準（目安）	施設名
1	風水害の発生が予想され、自主的な避難者が見込まれるとき	★青海公民館
		★市体育館
		★とこなめ市民交流センター
		常滑東小学校（体育館）
		★南陵公民館
2	<ul style="list-style-type: none"> ・風水害が発生し、または発生するおそれがあり、避難情報を発令したとき ・市域で震度5弱以上を観測する地震が発生したとき ・伊勢・三河湾に津波警報・大津波警報が発表されたとき 	三和小学校（体育館）
		※青海中学校（体育館）
		鬼崎南小学校（体育館）
		丸山保育園
		西浦北小学校（体育館）
		小鈴谷小学校（体育館）
その他	—	その他公共施設、民間の施設

★ペット連れ可

■市役所の取扱いについて

市役所は、災害が発生した際に国や県、消防、警察、自衛隊などの関係機関が集まる活動拠点となるため、避難所として開設はしません。

■日ごろからの留意事項

- ・避難所以外にも、親類・知り合い宅へ避難が出来るように日ごろからお願いすることも大切です。
 - ・大規模災害では交通渋滞が想定されます。徒歩避難を基本に、複数の避難経路を想定しておきましょう。
- ※青海中学校体育館は、令和5年8月から10月末までの間、改修工事のため使用できません。期間中は、青海中学校新館を代替施設とします。

問合せ 防災危機管理課

☎ 47-6107、FAX 35-4567



指定避難所・指定緊急避難場所一覧（市ホームページ）



ペットの防災（市ホームページ）

- 令和5年度当初予算は、新年度早々に市長の第1期の任期満了を迎えることから、継続的事業を中心とした「骨格予算」により編成しました。
- 新型コロナウイルス感染症の拡大防止と地域経済対策を最優先としながら、「第6次常滑市総合計画」や「常滑市観光戦略プラン2022」など各種計画に位置付けた取組を着実に実行し、目指すまちの姿「とことん住みたい世界とつながる魅力創造都市」の実現に向けた予算としています。
- 政策的な判断を要する事業については、補正予算で「肉付け予算」として改めて編成します。

令和5年度

当初予算・主要事業

詳細は、ホームページをご覧ください。



問合せ 財政課

☎ 47-6103、FAX 34-4567

一般会計 250億 2,000 万円

前年度比 + 4.1%

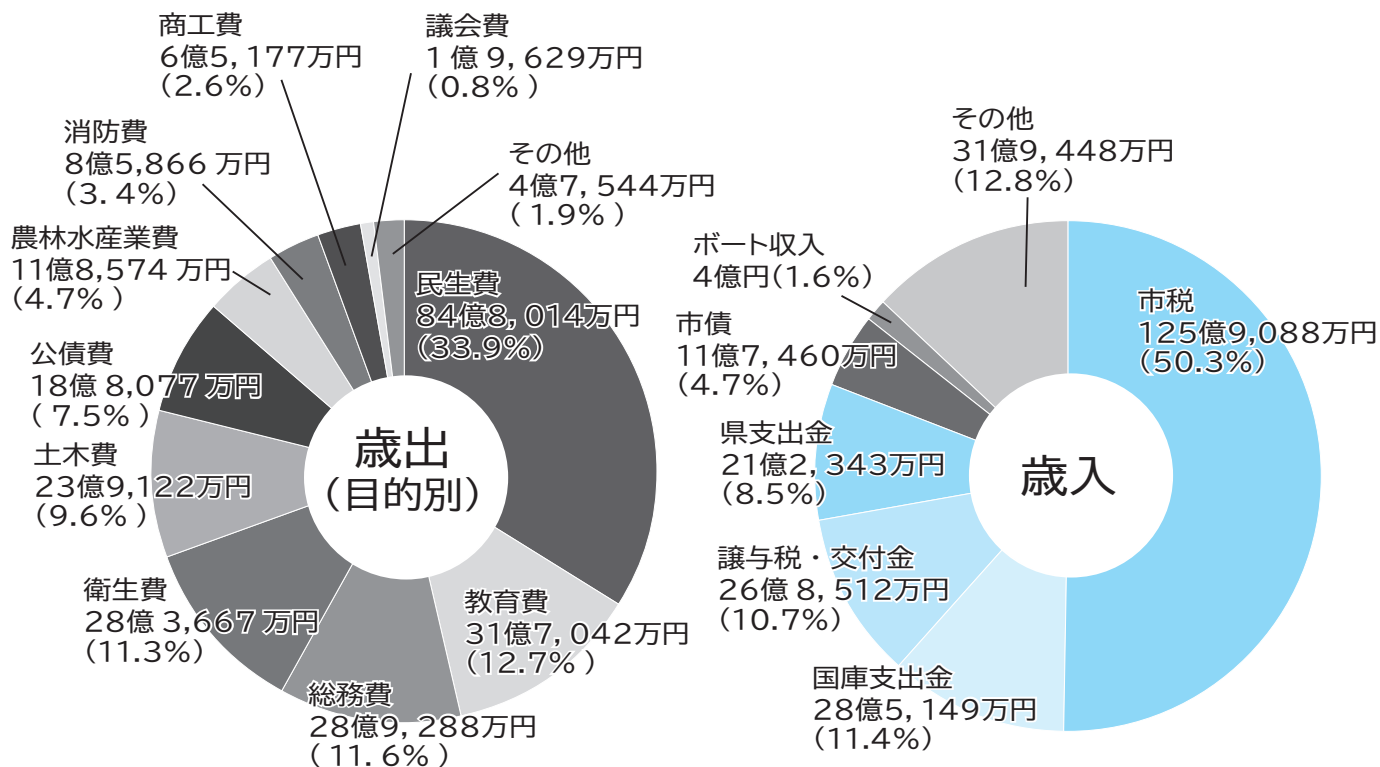

特別会計

111億 1,996 万円

前年度比
△0.5%

会計名	予算額	増減率
国民健康保険事業	50億 698万円	△1.1%
後期高齢者医療	8億 7,498万円	2.5%
介護保険事業	50億 9,132万円	△0.6%
常滑駅周辺 土地区画整理事業	1億 4,668万円	8.3%

企業会計

750億 1,474 万円

前年度比
△10.3%

会計名	予算額	増減率
下水道事業	44億 4,460万円	3.0%
水道事業	21億 4,723万円	△2.9%
モーターボート競走事業	594億 7,858万円	△13.6%
病院事業	89億 4,433万円	7.3%

第6次常滑市総合計画に沿った令和5年度に実施する主な事業

基本目標1 子どもが健やかに育ち、輝けるまち

出産・子育て応援給付金事業費 4,035万円

妊娠・出産した妊産婦などに対し経済的支援を行います。

保育所整備事業費 4,791万円

多様化する保育ニーズに対応した民間保育所の整備を支援します。

児童育成クラブ整備事業費

小学校長寿命化改良工事費 4億4,645万円

小鈴谷小学校の校舎改修に併せ児童育成クラブを移転し複合化を図ります。



基本目標2 創造性や豊かな心を育むまち

給食食材品質確保事業費

うち物価高騰分3,781万円

給食食材費の物価高騰分を市が負担し、公立学校などの給食の品質を確保します。



基本目標3 共に生き、支え合い、安心して暮らせるまち

路線バス運賃助成事業費

447万円

障がい者・高齢者(75歳以上)
・免許返納者(65歳以上)に対し運賃助成を実施します。



基本目標4 安全な暮らしを守るまち

災害情報伝達システム整備事業費 2,206万円

スマートフォンなどに対して災害情報をプッシュ型で配信する専用の防災アプリを導入します。



防災カメラ整備事業費

1,005万円

浸水想定区域や防災上必要な道路等に防災カメラを整備します。

基本目標5 快適に過ごせる生活基盤が整備されたまち

緊急車両退出路整備事業費 1,200万円

新半田病院への搬送時間短縮のため、知多横断道路から降りることができる緊急車両退出路を整備します。



公園改修費

4,164万円

遊具施設などの改修、長寿命化計画の策定を行います。



基本目標6 魅力にあふれ、人が集い、進化するまち

6次産業化施設整備事業費 1億円

農畜水産物の加工・販売施設の整備に取り組む農漁業者を支援します。



観光戦略プラン事業費

1,349万円

「じゃらん遊び・体験クーポン」の発行など、観光戦略プランに基づき戦略的に観光事業を推進します。



基本目標7 みんなで創る、持続可能なまち

保育園大規模改修事業費 3億1,640万円

瀬木保育園園舎の大規模改修工事を実施します。



中学校体育施設工事費 3億7,100万円

老朽化が著しい青海中学校体育館の長寿命化改良工事と南陵中学校プールの改築工事を実施します。

常滑市公契約条例にご理解とご協力をお願いします

市が発注する公契約の適正な履行の確保や労働者などの適正な労働条件の確保を図り、市民福祉の向上および地域経済の健全な発展に寄与することを目的とした「常滑市公契約条例」を令和5年4月1日から施行しました。

公契約にかかわる事業者の皆さんを始め、労働者の皆さんも条例の趣旨にご理解・ご協力をお願いします。

「公契約」とは

市が締結する工事、製造その他の契約および市が指定管理者と締結する公の施設の管理に関する協定のことです。

「公契約条例」とは

公共事業の発注者である市と、受注者である事業者が協力して、公共事業で働く労働者のより良い労働環境を確保し、公契約の適正な履行と品質確保に取り組むための条例です。

労働条件報告書の提出にご協力をお願いします

特定公契約の受注者およびその下請負者（二次下請

負者以降も含む）の皆さんは、労働条件報告書の提出が必要です。

※報告書は受注者が取りまとめて、契約後速やかに市（監督職員など）へ提出してください。

※詳細は市ホームページを確認してください。



▼特定公契約（労働条件報告書提出）の対象

種類	適用範囲
工事請負契約	予定価格が5,000万円以上の契約
業務委託契約	予定価格が1,000万円以上の庁舎などの清掃、受付案内、電話交換、警備業務の契約
指定管理に係る協定	予定価格が1年当たり1,000万円以上の協定（公募によるもの）

問合せ

財政課契約・検査チーム

☎47-6103、FAX 35-4567

常滑市地域未来塾学習支援員

市内に在住の中学生を対象に、自主的な学習習慣と基礎的な学力を身につける支援をすることを目的とした「地域未来塾」を開催するため、学習支援員を募集します。

日時 ①7月21日～8月31日の間の(火)～(土)

②12月25日～1月5日の間の平日

③9月下旬～2月中旬のうちテスト期間中の

土・日曜、祝日

13:15～17:15(予定)

場所 市役所

内容 自習中に出た質問への個別指導、授業の補助

対象 教員経験者・教員を目指す学生・塾講師経験者や

その他中学生を対象とした学習支援ができる人

定員 4人

報酬 時給1,200円

申込方法 申込書を学校教育課へ提出してください。

※詳細は市ホームページで確認してください。

申込期限 6月30日(金)

提出先・問合せ

学校教育課

☎47-6129、FAX34-7745



適応指導教室指導員 (会計年度任用職員)

日時

週3日、月・土・日曜、祝日定休、8:30～17:15

場所

適応指導教室(中央公民館内)

内容

不登校や不登校傾向のある生徒に対し、学校復帰ができるよう指導、相談

対象

教員免許・保育士資格などを持つ人、経験者を優先

定員 1人

報酬 時給1,090円～

※期末手当、通勤手当別途支給

申込方法

申込書を学校教育課へ提出してください。

※詳細は市ホームページで確認してください。

申込期限

5月26日(金)

※試験日、試験内容は後日通知します。

提出先・問合せ

学校教育課

☎47-6129、FAX34-7745



とこなめ街美化ボランティア（アダプトプログラム）に参加しませんか

街美化ボランティアって何？

市内の公共施設を養子にみたくて、市民の皆さんが里親となって愛情をもって世話をしていくというものです。

具体的には、歩道や公園、海岸などを気持ちよく利用できるように、ごみ拾いをしたり、花や樹木に水をあげたり、除草したりするボランティア活動のことです。



誰でも参加できるの？

市民の皆さんや市内事業所にお勤めの人、市内の学校に在学している人、1人からグループまで、意欲のある人ならどなたでも参加していただけます。

市はどんな支援をしてくれるの？

活動に必要な道具類（ごみ袋、軍手、火ばさみなど）の支給、傷害・賠償保険への加入などをします。

なお、ボランティアですので、報酬はありません。

活動の条件は？

里親さんの状況に合わせて適宜実施していただきます。なお、活動報告書を毎年度1回提出していただきます。

参加するにはどうしたらいいの？

指定の用紙に必要な事項を記入して提出してください（用紙は生活環境課で受け取るか、市ホームページからダウンロードしてください）。



アダプトプログラムに参加している皆さんへ

令和4年度の活動報告書を5月31日（水）までに提出してください（用紙は生活環境課で受け取るか、市ホームページからダウンロードしてください）。

問合せ

生活環境課環境衛生チーム
☎47-6115、FAX 35-3939

浄化槽の適正な管理について

浄化槽を管理する人は、法令により保守点検・清掃を実施し、また法定検査を受けなければならないとされています。

浄化槽を適正に管理し、長く大切に使いましょう。

法定検査

浄化槽が正常に機能しているか、水質検査などにより総合的に判断するための検査です。年1回、知事が指定した検査機関で受けてください。

▽指定検査機関（一社）県薬剤師会

☎052-683-1131

保守点検

浄化槽が適正に機能するよう、機器の点検・修理や消毒薬の補充などを行います。知事の登録を受けた業者に依頼してください。

清掃

浄化槽は、し尿などを微生物の働きによって浄化されますが、汚泥などが発生するため、年1回以上汚泥などの引き抜きや洗浄が必要です。市の許可を受けた業者に依頼してください。

▽清掃業者（株）テクア ☎ 35-3817

（有）マルハチ ☎ 42-2976

問合せ 生活環境課環境保全チーム

☎ 47-6115、FAX 35-3939

5月22日（月）国際生物多様性の日

地球には、3,000万種ともいわれる多様な生きものがいます。ゾウのように大きなものから、細菌のように小さなものまで、いろいろな生きものがいて、お互いにつながりあい、支えあって生きています。

生物多様性とは、このようにさまざまな環境の中で多種多様な生きものがお互いにつながり影響しあって、個性豊かに生命を育んでいることです。

私たちの暮らしは、食べ物や衣服、飲み水など、いろいろな形で生きものがもたらす恵みに支えられています。この機会に生物多様性について考えてみませんか。

問合せ 生活環境課環境保全チーム

☎ 47-6115、FAX 35-3939



招き猫通りと見守り猫「とこにゃん」

～常滑系招き猫生産日本一！常滑のシンボル～

名鉄常滑駅から「やきもの散歩道」のスタート地点である「陶磁器会館」に向かう道路沿いのコンクリート壁には、常滑ゆかりの陶芸家や職人39人によって作られた39体の「御利益陶製招き猫」が飾られており「招き猫通り」の名で親しまれています。

そして圧巻は、幅6.3メートル、高さ3.8メートルの巨大な見守り猫「とこにゃん」。「招き猫通り」の壁の上から、常滑系招き猫（二頭身のふっくらとした体、大きく垂れた目）の顔をひょっこりとのぞかせ街を見おろしています。「とこにゃん」は、名鉄常滑駅のホームや電車の中からも見ることができますので探してみてくださいね。

※【注意】とこにゃん付近は、生活道として自動車の通行がありますので、通行ならびに写真撮影などの際は十分ご注意ください。

撮影した写真は「#ハッピーカモントコナメ」「#今月の常滑」をつけてSNSに投稿してくださいね！



問合せ 観光プラザ ☎ 34-8888、FAX34-8880
(一社)とこなめ観光協会Instagramアカウントでは、常滑市の魅力を発信しています！
@tokonamekanko



●まるごと(①と②は同じ内容)

放送時間 /

毎日① 7:00～13:00 ② 17:00～23:00

チャンネル / 地デジ11ch (112ch)

5月のケーブルテレビ

<令和5年春の山車まつり>

大谷地区、小鈴谷地区

放送日:1日(月)～5日(祝)

矢田地区、古場地区、多屋地区

放送日:6日(土)～10日(水)

常滑地区

放送日:11日(木)～15日(月)

西之口地区、大野地区

放送日:16日(火)～20日(土)

詳しくはCCNCホームページの「まるごと放送時間」をご覧ください。



問合せ 知多半島ケーブルネットワーク(株)
フリーコール ☎ 0120-344-868

うち、常滑焼つかってます！



「食と器の出会い事業補助金」を活用して常滑焼の器で飲食ができる店舗を紹介します！

第一弾は、やきもの散歩道内にある「MEM. 喫茶」。このお店では、今話題の常滑焼急須で淹れたコーヒーを飲むことができます。店長の泉さんは「常滑焼を使用すると、味も角が取れた日本人好みのまろやかな味になる。お茶とは違う切り口で急須体験をしてみしてほしい。」と話します。



店主 泉周作さん(名古屋市出身)
展示工房館でアルバイトを始めたことをきっかけに常滑に移住。

食と器の出会い事業詳細 ▶



問合せ 観光戦略課 ☎ 47-6116、FAX34-9784

道路を夜間通行止めにする

西知多道路整備工事に伴い、下図のとおり知多横断道路高架下から金山西石田付近交差点までの夜間通行止めを行います。

ご迷惑をおかけしますが、ご協力をお願いします。

夜間通行止め期間

5月24日（水）～6月9日（金）のうち土・日曜日を除く6日間、22:00～翌朝 6:00

※天候・工事内容などにより変更になる場合があります。

問合せ 県知多建設事務所西知多道路出張所

☎ 0562-39-2101



「先端設備等導入計画」制度について

中小企業が設備投資を通じて労働生産性の向上を実現するための制度です。今年度から新たな制度内容となりました。

市では引き続き計画の認定申請を受け付けますので、取得予定の設備などがある場合は問い合わせてください。

申請期間

令和5年4月1日～令和7年3月31日（2年間）

認定を受けた場合の支援措置

- ・税制支援（中小事業者などのみ）
計画に基づいて取得した一定の設備の固定資産税を軽減
- ・金融支援
計画に基づく事業の資金調達を支援（信用保証）

その他

- ・取得済みの設備を対象とした計画は認定されません。
- ・詳細は市ホームページで確認してください。



問合せ 経済振興課

☎47-6151、FAX34-9784

アイチスカイエキスポ 第25回『Aichi Sky Expo（愛知県国際展示場）』だより



■今月の主なイベント■

JAPAN CENTRAL IDOL FESTIVAL 2023 (5月5日(祝)～7日(日))

日本では6,000組以上のアイドルが活躍しており、海外からも注目されています。

日本最大級のアイドル野外フェスが、昨年に引き続きゴールデンウィークに開催されます。

問合せ

公式 twitter から確認してください。



FIELDSTYLE JAPAN

(5月20日(土)～21日(日))

アウトドアとライフスタイルをテーマにした「FIELDSTYLE SUMMER MARKET」と、クルマと遊びの総合展示会「MOTOR FUN FESTA:VEHICLE STYLE」を同時開催します。

問合せ

ホームページから確認してください。



市消費生活センターからのお知らせ ～相談受付時間について～

市では、契約トラブルや悪質商法の被害を防止するため、消費生活センターを市役所内に設置し、専門の相談員が市民の皆さんの相談を受けつけています。

相談内容は年々多様化・複雑化しており、対応に時間を要することもあります。

相談時間を確保するため、7月3日（月）から相談の最終受付を来所・電話ともに15:30までとします。なお、相談時間は16:00までと変更はありません。

相談日時 月、水～金曜日
10:00～12:00、13:00～16:00
※最終受付時間 15:30



問合せ 経済振興課
☎47-6151、FAX34-9784

森林環境譲与税とは？

森林が有する地球温暖化防止や災害防止などの機能は国民に広く恩恵を与えるものであり、適切な森林整備を進めていくことは国土や国民の命を守ることに繋がります。その整備に必要な地方財源を安定的に確保するため「森林環境税」（令和6年度から課税）および「森林環境譲与税」（令和元年度から譲与）が創設されました。

これまで本市では、主に公共施設の木質化に譲与税を充てており、市ホームページにて用途の公表をしています。



令和5年度の実施予定事業

- ・公園施設修繕（木製）
- ・常滑中学校机、椅子購入（木製）
- ・森林整備体験ツアー委託
- ・青海農村公園森林環境整備

問合せ 経済振興課
☎47-6117、FAX34-9784

消費生活だより「それって本当にお試し？」

SNSの広告から注文した、ネット通販に関する相談が多く寄せられています。

【事例1】

SNSの広告に「初回500円」とあり、お試しのつもりでクリームを購入した。ところが、2週間後同じ商品が3個も届き、定期購入を申し込んでいたことが分かった。解約しようと電話をしたが繋がらない。

【事例2】

SNSの広告に「定期縛りなし」「いつでも解約OK」とあったので、ダイエットサプリを980円で購入した。商品が届いてすぐに解約しようと電話をしたら、「初回で解約する場合は、通常価格との差額を払ってください」と言われた。

【アドバイス】

①「初回」とあっても、お試しとは限りません。「定期縛りなし」とは、3回または4回といった回数縛りがなく、定期購入かもしれない。「いつでも解約OK」と言いながら、さまざまな解約条件が付く場合があります。

- ②SNSの広告を見てすぐ注文するのは控えましょう。小さな文字で大切なことが書かれていることが多いので、しっかりと読みましょう。
- ③SNSの広告は再現が難しいので、念のためスクリーンショットなどで、記録を残しましょう。また、注文後に現れる最終確認画面も記録を残しておきましょう。
- ④注文時に入力したメールアドレスに、注文承諾メールが届いているはずですが、次回お届け予定日や解約条件の記載がないか確認しましょう。
- ⑤初回の納品書などに次回お届け予定日や解約についての記載がある場合もありますので、必ず確認しましょう。
- ⑥ネット通販には、クーリング・オフ制度の適用がありません。利用規約や特定商取引法に基づく表記で契約条件を確認してから利用しましょう。

問合せ
市消費生活センター
（毎週月・水・木・金曜日（祝日を除く）、
10:00～12:00、13:00～16:00）
☎47-6139

国保特定健診、後期高齢者医療健診の実施

5月17日（水）から実施します。受診票は5月中旬に送付します。

（昭和23年5月18日～6月30日生まれの人は75歳になってから受診票を送付します）。

この健診は、気づかないうちに進行する生活習慣病の進行を早期に発見する健診です。

普段医療機関にかかっている人も、主治医の先生と相談して、できるだけ受診してください。

糖尿病などは、気づかないうちに進行している場合があります。医療機関にかかっていない人も年に1度は健診を受けてください。

実施機関

市内24医療機関、市民病院健康管理センター（詳しくは、送付の案内、ホームページを確認してください）

実施期間

・市内24医療機関

5月17日（水）～10月31日（火）

・市民病院健康管理センター

5月17日（水）～令和6年1月31日（水）

対象者

- ・市国民健康保険に加入している40～74歳の人（令和6年3月31日までに40歳になる人も含む）
- ・後期高齢者医療に加入している人（主に75歳以上の人）

健診負担金 無料

市国民健康保険以外に加入している40～74歳の方は、加入先の医療保険者が実施する特定健診を受診してください。

※受診費用がかかる場合があります。

※受診票は受診するまで大切に保管してください。

まずは、受診予定日を決めて、受診票の封筒に予定日を記入しておきましょう。



問合せ 健康推進課成人チーム
（保健センター内）

☎ 34 - 7000、FAX 34 - 9470

スマイルポイントを貯めて健康になろう

保健センターでは、市社会福祉協議会が実施しているスマイルポイント制度に協賛して、市民の皆さんの健康づくりを応援しています。

スマイルポイントは健康維持や介護予防を目的とし、楽しみながら活動が続けられるように応援する制度です。健康診断の受診など介護予防活動に参加すると、ポイントがつき、ポイントが貯まると、市社会福祉協議会が提供する特典と交換できます。

スマイルポイントカード配布場所

市社会福祉協議会（とこなめ市民交流センター内）、市南部高齢者相談支援センター

参加対象 40歳以上の市民

対象事業・押印方法・場所（下表参照）

「まいか（あいち健康づくり応援カード！

～ MyCa ～）」

「まいか」を協力店に提示すると割引などのサービスを受けることができます。詳細はまいか交付時にご確認ください。

「まいか」有効期限 交付日から1年間

※事業の内容は随時変更になる場合があります。

問合せ 健康推進課（保健センター内）

☎ 34 - 7000、FAX 34 - 9470

スマイルポイント対象事業	ポイント押印方法・場所
○各種健診○各種がん検診 ○歯科総合健診 など ※職場などで実施するものも対象です。	健診結果表を次の場所まで持参してください。受診結果を確認し、押印します。 ○保健センター○市社会福祉協議会○市南部高齢者相談支援センター
○特定保健指導○介護予防教室 ○健康増進教室 など	教室参加時に、その場でポイントを押印します。

日赤社資・社協会員・赤い羽根共同募金へご協力を

「日本赤十字事業にご協力を」

日本赤十字社は、地震や豪雨などの大規模自然災害に見舞われた被災地での救護活動や救急法などの講習会を実施するなど幅広い事業を展開しています。

毎年5月を「赤十字会員増強運動月間」とし、活動資金となる社資を募集します。
社資 1世帯500円以上



「社会福祉協議会の活動に支援を」

市社会福祉協議会では、高齢者や障がい者、生活困窮世帯に対して、安心して日常生活が快適に過ごせるよう支援を行っています。

皆さんのご協力をよろしく申し上げます。
会費 1世帯300円以上

「赤い羽根共同募金」

赤い羽根共同募金は、地域福祉の推進を図るため、社会福祉事業、更生保護事業その他社会福祉を目的とする事業を経営する者に配分することを目的としています。

皆さんのご協力をよろしく申し上げます。
募金 1世帯200円以上

募集方法 5月中に町内長さん（組長・班長など）が、各世帯に伺います。

問合せ

市社会福祉協議会
☎ 43-0660、FAX43-0838

認知症地域カフェのご案内

	日時	場所	対象	参加費	問合せ
よろまいせいかい (予約不要)	5月11日(木) 10:00~11:45 (毎月第2木曜日)	青海公民館	どなたでも	200円 (飲み物・お菓子代)	オレンジ会事務局 ☎080-9532-3865
カフェあかり (予約不要)	5月10日(水) 13:30~14:30 (毎月第2水曜日)	街かどサロンきらり (塩田町1丁目155)	どなたでも	500円 (飲み物・お菓子代)	NPO法人あかり ☎35-4189 FAX35-6862
よろまいなんりょう (予約不要)	5月19日(金) 10:00~11:45 (毎月第3金曜日)	南陵公民館	どなたでも	200円 (飲み物・お菓子代)	オレンジ会事務局 ☎080-9532-3865
カフェ常滑屋 (予約不要)	5月16日(火) 14:00~15:30 (毎月第3火曜日)	常滑屋 (栄町3丁目111)	認知症の人を介護する 家族	500円 (喫茶のドリンク代)	常滑屋 ☎・FAX35-0470
オニカフェ (予約不要)	5月24日(水) 13:30~15:00 (毎月第4水曜日)	とこなめ市民交流センター	認知症介護家族・本人・ 認知症疑いの人など (リモート参加もできます)	無料	北部高齢者相談支援センター ☎43-0662 FAX43-0839
とこカフェ (予約不要)	5月17日(水) 10:30~12:00 (毎月第3水曜日)	ふくしの窓口 (新開町3丁目91)	認知症介護家族・本人・ 認知症疑いの人など	無料	中部高齢者相談支援センター ☎84-0270 FAX84-0271

認知症サポーター養成講座～受講者募集～（毎月第2水曜日）

認知症サポーターは認知症について正しく理解し、認知症の人やその家族を温かく見守る応援者です。
認知症になっても、住み慣れた地域で自分らしく暮らすことができるよう、一緒に考え学んでみませんか。

日時	場所	内容	申込締切	申込み・問合せ
5月10日(水) 10:00~11:30	とこなめ市民 交流センター	認知症について(症状、かかり方、声の掛け方など) ※修了者にはサポーターカードをお渡します。	5月8日(月)	北部高齢者相談支援センター ☎43-0662、FAX43-0839
6月14日(水) 10:00~11:30			6月7日(水)	

今月は「認定看護師（救急看護）」の高部看護師長です。

「認定看護師」とは、特定の分野において熟練した看護技術と知識を有することを日本看護協会から認定された看護師で、水準の高い看護の実践のほか看護師への指導などの役割を担っています。

—自身の持つ知識や技術をどのように展開していますか。

救急看護分野には大きく救急医療と災害医療があります。

救急分野については、受診患者さんの状態から緊急度や重症度を判定し、診療優先度を決定するトリアージが重要です。スタッフが実施するトリアージ内容を確認し、精度を保つような指導を実施しています。また、心肺蘇生法のシミュレーション訓練を定期的で開催しています。災害医療については、災害対策委員としてマニュアル策定や多職種が関わる災害訓練の企画や運営を実施しています。

院外では、看護学校での講義や救急救命士との救急搬送症例の振り返りなどを行っています。

—災害時に当院が果たす役割を教えてください。

災害時には傷病者の受け入れに加え、中部国際空港に最も近い病院のため、空港の有事には迅速に到着できる災害医療チームとしての役割が期待されています。災害現場での指揮命令系統の確立・トリアージ・重傷者対応テント運営など担う役割は大きいです。そこで、スタッフ教育や訓練を継続して実施しています。

—救急・急性期病棟・HCU（高度治療室）の3つの役割を担う部署ですがどのように感じていますか。

対象となる患者さんは急に具合が悪くなり、緊急的に治療が必要な場合が多いです。フロアも異なる中で幅広い役割を果たす難しさはあります。一方で、救急での受け入れからHCU、急性期病棟におけるケアの流れを同一部署のスタッフで対応し、切れ目のない看護が提供できることのメリットはとても大きいと感じています。



「迅速かつ正確な医療提供に向けて」

3階・HCU・救急医療センター
看護師長 高部 峰行
救急看護認定看護師

Instagram 画像付きの情報発信

子どもを望む方の 背中を押す環境を 求めて

栄養講座

Nice Safety

服薬指導

常滑市民病院の公式SNS
応援よろしくお願いします！

外来担当医師表 公式HP SNS

電話 バス時刻表 Wi-Fi

LINE
バスの時刻表やWi-Fiの案内
など便利なメニュー

第4回慢性腎臓病（CKD）教室
- 食事療法について -

慢性腎臓病の患者さんは、以下の点に注意しましょう。

Q：食事は何を注意したらいいの？

①塩分を控えましょう。

→ CKD 患者さんは食塩 1日 6g が目標



ウイナー 2本
ちくわ（中）2本
→塩分1g



インスタント味噌汁 1杯
梅干し 1個
→塩分 2 g



カップラーメン 1杯
（汁含む）
→塩分6g

②適切なエネルギーをとり標準体重を維持しましょう。

→身長 (m) × 身長 (m) × 22 = 標準体重

エネルギーが適切かどうかは、
体重の増減を目安にしましょう。
体重が増えた = エネルギー過剰
体重が減った = エネルギー不足



Q：摂取を控えたほうがいいものはある？

CKD の進行によってたんぱく質・カリウム・リンの制限が必要となることがあります。かかりつけ医の指示に従いましょう。

次回（第5回）は「運動について」です！

町内会に加入しましょう

町内会は、同じ地域に住む人たちが、日ごろから交流を深めるとともに、「地域を住みやすい場所にすること」を目指して自主的に活動している住民組織です。市内には570を超える町内会があり、多くの世帯が加入しています。

町内会の活動

地域の安全のための活動

- ・ 防犯灯の設置・維持管理などの犯罪防止活動
- ・ 交通安全の推進活動

災害に強いまちづくり

- ・ 自主防災組織結成や防災訓練実施などの防火・防災活動

身近な情報をいち早く提供

- ・ 市の広報紙の配付、市や町内会の情報の回覧
- ・ まちや公園などの清掃、ごみ集積所の管理

楽しいイベントの開催

- ・ 祭りなど伝統行事の保存・育成
- ・ 盆踊りなどの開催

社会福祉活動への協力

- ・ 各種募金の取りまとめ



加入するには・・・

地域の町内会長さんに申し出てください。町内会長さんが分からない場合は、市民協働課にお問い合わせください。

災害への備えとして

発生が懸念されている南海トラフ地震のような大規模災害の場合には、市や防災関係組織だけでは十分に対応できないと言われています。人々の救出や避難を行い災害の被害を軽減するためには、隣近所など地域の人たちによる助け合いが非常に大切です。

まちづくりは地域住民が主役です。町内会に加入し、近所の人たちと触れ合い、住みやすいまちづくりを目指しましょう。

問合せ 市民協働課協働チーム

☎ 47-6108、FAX 35-3939

市内の文化財を紹介します

名称 唐子車からこしや

場所 大野町高須賀

種別 市指定有形民俗文化財

唐子車の建造時期は寛保元年(1741年)と推定され、約280年受け継がれています。唐子とは、中国の子どもという意味です。山車の上山において翁の前で大唐子が小唐子を肩車し、小唐子が松の木へぶら下がり太鼓を叩く、という難度の高いからくりを披露します。



緑の募金へご協力を

緑化推進を目的に、緑の募金を実施しますのでご協力ください。募金は、愛知県緑化推進委員会に集められた後、一部が市に交付され、地域の緑化に活用されます。

昨年度は、新浜東公園のベンチ整備と小学校の緑化推進活動に交付金を活用しました。

期間 4月28日(金)～5月31日(水)

設置場所 市役所、市内3公民館、市民交流センター、市体育館



また、市では、募金に協力していただける企業の皆さんを募集します。詳しくは、都市計画課までお問い合わせください。

問合せ 都市計画課公園・区画整理チーム

☎ 47-6122、FAX 35-5642

ゴールデンウィーク中の業務案内

出生や死亡などの届出は市役所宿直室(☎35-5111)で受け付けます。

区分	施設など	4/28 金	29 祝	30 日	5/1 月	2 火	3 祝	4 祝	5 祝	6 土	7 日
市役所ほか	市役所	○	×	×	○	○	×	×	×	×	×
	市民病院	○	×	×	○	○	×	×	×	×	×
	保健センター	○	×	×	○	○	×	×	×	×	×
	市営火葬場	○	○	○	×	○	○	○	○	○	○
教育・文化	公民館	○	○	○	×	○	○	○	○	○	○
	図書館 (青海本館、南陵分館、こども図書室)	×	○	○	×	○	○	○	○	○	○
	とこなめ陶の森	○	○	○	×	○	○	○	○	○	○
	市民文化会館	○	○	○	×	○	○	○	○	○	○
子ども	児童館	○	×	×	×	○	×	×	×	○	×
	子育て総合支援センター	○	×	×	○	○	×	×	×	×	×
スポーツ・公園	温水プール	○	○	○	×	×	×	×	×	×	×
	市体育館	○	○	○	×	○	○	○	○	○	○
	サザンアリーナ	○	○	○	×	○	○	○	○	○	○
	小脇公園	○	○	○	×	○	○	○	○	○	○
	大曾公園	○	○	○	○	○	○	○	○	○	○
ごみ関連	資源回収ステーション (金～火曜日 8:30～11:30)	○	○	○	○	○	×	×	○	○	○
	知多南部広域環境センター (ゆめくりん)	○	▲	×	○	○	○	○	○	▲	×
	一般廃棄物最終処分場(要許可)	×	×	×	×	×	×	×	×	○	×
	し尿汲み取り	○	×	×	○	○	×	×	×	×	×

※表中の○は営業日、▲は13時まで対応しています。

※「もえるごみ」、「プラスチック製容器包装」、「もえないごみ・資源物」は、祝日も休まず収集します。
詳しくは、『収集日カレンダー』をご覧ください。

※し尿汲み取りは4月27日(木)までに直接業者に申し込んでください。

三和・大野地区、西之口(1・4・7丁目)、北汐見坂…(有)マルハチ☎42-2976

その他の地区…(株)テクア☎35-3817

手話で伝えてみよう！ vol. 13 「鯉のぼり」

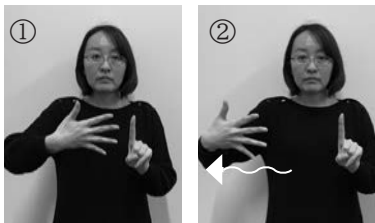

①②立てたさお先で鯉のぼりがはためく様子を表現する

市ホームページで動画を公開しています。ぜひ、ご覧ください！

問合せ 福祉課障がいチーム

☎ 34-7744、FAX 34-7745



募集！！普通救命講習(成人)

日時 5月19日(金) 18:00～21:00

場所 消防本部2階講堂

対象 市内に在住・在勤・在学中で中学生以上の人

※詳細はQRから

確認してください。

受講料 無料

申込み・問合せ

消防本部消防課

☎ 35-7100、FAX 34-8777



募集

◆大曾公園イベント

じやがいも掘り体験

日時 6月10日(土)午前9時30分
 (20分程度) (雨天時は6月17日(土))
 場所 大曾公園内
 対象 中学生以下(保護者同伴)
 定員 20組(先着)
 参加費 1組500円
 (じやがいものお土産付き)
 持ち物 軍手、ビニール袋
 服装 運動靴または長靴(サンダル不可)
 受付開始 5月10日(水)午前8時30分



◆はちみつ搾り体験

日時 6月18日(日)※雨天決行
 ①午前9時30分 ②午後1時30分
 場所 大曾公園内
 対象 中学生以下(保護者同伴)
 定員 各20組(先着)
 参加費 600円
 服装 汚れてもいい服装
 申込開始 5月18日(木)午前8時30分
 【共通】
 申込方法 電話または窓口
 申込み・問合せ 大曾公園管理事務所
 ☎35-2797、FAX35-2745
 (月曜除く。月曜が祝日の場合は翌日
 休園)

※詳細は、大曾公園
 ホームページを確
 認してください。



◆ヘルシークッキング

日時 6月1日(木)・15日(木)・21日(水)・29
 日(木)・7月13日(木)(全5回)
 午前10時〜午後1時
 ※21日のみ午前10時〜11時30分
 (運動)
 場所 中央公民館 料理室・学習室2
 内容 健康づくりのための栄養講話・調
 理実習と運動実技
 講師 加島直子さん(管理栄養士)、運
 動指導員
 対象 どなたでも
 定員 15人(先着)
 参加費 2500円
 ※6月1日(木)に集金します。
 持ち物 エプロン、三角巾、台布巾、布巾
 4枚、お手拭き、水分補給用飲料、筆
 記用具
 ※21日は運動ができる服装
 申込期間 4月27日(木)〜5月23日(火)
 その他 ヘルシークッキングを受講し、研
 修を受けた人は、ヘルスメイト(食生
 活改善推進員)として登録できます。
 申込み・問合せ
 健康推進課(保健センター内)
 ☎34-7000、FAX34-9470

◆母子家庭等就業支援講習会受講者

①パソコン講習初級

(土曜日・全15回)

日時 7月1日〜10月21日(8月12日・
 9月23日は除く)
 午前10時〜午後3時40分
 場所 ヒューマンアカデミー花車ビル北館
 (名古屋市中村区名駅)
 定員・教材費 20人・2475円
 託児あり(無料。抽選)
 ②調剤薬局事務Ⅰコース
 (月曜日・全7回)
 日時 7月3日〜8月28日(7月17日・
 8月14日を除く)
 午前10時〜午後3時40分
 場所 ニチイ名古屋校名駅教室桜通豊
 田ビル(名古屋市中村区名駅)
 定員・教材費 20人・3600円
 ③介護職員初任者研修Ⅰコース
 (金曜日・全16回)
 日時 6月30日〜10月27日(8月11日・
 9月8日を除く)
 午前9時30分〜午後5時30分(日程
 により多少講習時間が異なります)
 場所 未来ケアカレッジ名古屋駅前校
 (名古屋市中村区椿町)
 定員・教材費 20人・6600円
 ※6月30日〜8月4日までの期間で自
 宅学習(テキスト学習) 40・5時間
 あり
 【共通】
 対象 県内在住の母子家庭の母、父子
 家庭の父および寡婦の人で、就業へ意
 欲があり全日程出席できる人
 受講料 原則として無料(交通費、昼
 食代、教材費は自己負担)
 募集期間 5月8日(月)〜29日(月)

広告

あなたの街の法律家

相続・遺言・税金 給与・年金・労務

のご相談

井上会計事務所

税理士・行政書士 井上 富郎
 社労士・行政書士 井上 けんじ

多屋海岸通り 〒479-0846 常滑市末広町1丁目16番地
 TEL (0569) 34-5108 FAX (0569) 34-7900

今、住宅省エネリフォームで 最大級の補助金が 始まっています!

受付期間 3月下旬〜予算上限に達するまで

こどもエコすまいる 支援事業原則	最大60万円補助 ※条件あり	開口部の断熱改修、防犯・防災性向上の開口部改修 生活騒音の開口部改修など
先進的窓 リノベ事業	最大200万円補助	高性能な断熱窓への省エネ改修

国土交通省・経済産業省・環境省が窓リフォームを支援しています
 詳しくはホームページを検索 (住宅省エネ2023キャンペーン 検索)

有限会社 知多硝子建材 ☎84-3434
 常滑市飛香台2丁目14-13(常滑市民病院近くです)

申込方法

受講申込書を子育て支援課に提出
実施主体 県・県母子寡婦福祉連合会
申込み・問合せ 子育て支援課
☎47-6150、FAX35-7879

◆成年後見サポーター研修講座

成年後見制度の普及、啓発のための講座を開催します。

日時 6月15日～7月21日（金曜日）※
初回のみ木曜日・全6回 午後1時
30分～4時
場所 半田市レナガ建物 クラブハウスC

※第4回は雁宿ホール

内容 ※変更になる場合があります。

- 1回目 成年後見概論
 - 2回目 高齢者・障害者の権利侵害の状況
 - 3回目 法定後見の申し立て手続き
 - 4回目 財産管理と身上監護Ⅰ
 - 5回目 財産管理と身上監護Ⅱ
 - 6回目 後見人の実務
- 講師 弁護士、司法書士など
定員 30人（先着）
参加費 1000円（資料代）
申込開始 5月8日（月）
申込み・問合せ

知多地域権利擁護支援センター
☎0562-39-3770

案内

◆納期限は5月31日（水）

軽自動車税の納税をお忘れなく

令和5年度の軽自動車税（種別割）の納税通知書を5月上旬に発送します。

軽自動車税（種別割）は、4月1日時点の所有者に課税されます。令和5年4月2日以降に廃車手続をした場合は、令和5年度分は納税が必要となります。
問合せ 税務課市民税チーム
☎47-6104、FAX35-6944

◆市表彰の候補者に内申します

SDGsに関する県単位以上およびその他これに準ずる賞を受賞された事業所などをお知らせください。自薦・他薦を問いません。

問合せ 秘書広報課
☎35-5111、FAX35-4329

◆マイナンバーカード臨時窓口

日時

- ①水曜日（10日・17日・24日・31日）
午後5時20分～6時40分
- ②13日（土）・27日（土）・28日（日）
午前8時40分～11時40分

内容 マイナンバーカードの交付・更新
予約期限 予約日前日（28日は26日（金））

※通常窓口（市役所開庁日の午前9時～正午、午後1時～4時30分）では、マイナンバーカードの交付ができません（要予約）。

問合せ 市民窓口課
☎47-6102、FAX34-5607



◆認知症介護家族交流会

日時 5月18日（木）午前10時～正午
場所 中央公民館学習室2

内容 イライラした時どうするかなど、お互いの悩みの相談、情報交換などをする交流の場です。気軽に参加してください。

対象 認知症の人を介護している家族
参加費 100円（飲み物代）

申込み 不要
協力 認知症の人と家族の会愛知県支部
問合せ 高齢介護課
☎47-6133、FAX34-7745

◆グリーンケアの会

大切な家族や友人などを亡くし、悲しみや喪失感の中で不安な気持ちになっている人に、さりげなく寄り添い、支えることを「グリーンケア」と言います。

グリーンケアの会は、お茶を飲みながら、ゆっくり語り合い、その悲しみや喪失をともに分かち合い、支えあう場です。

日時 5月19日（金）午後2時～3時
場所 とこなめ市民交流センター
内容 相談員を交え、参加者同士で語り合い、

参加費 無料
※当日参加も可能ですが、準備のため、事前にお申込みください。

申込み・問合せ 市社会福祉協議会
☎43-0660、FAX43-0838

広告

リンクス司法書士事務所
法テラス相談登録司法書士・簡裁訴訟代理認定司法書士
常滑市古社3番3 カネビル2C 司法書士 中野 順之

- 相続、遺言に関するご相談
- 各種不動産登記 ……亡くなられた方の不動産の名義変更、新築建物の登記、売買、贈与、担保の抹消など
- 設立をはじめとする会社や各種法人に関する登記
- 悪質商法などの消費者トラブルに関するご相談
- 消費者金融をはじめとする債務の整理・訴訟

まずは、お気軽にご相談ください。
TEL (0569) 34-6860
(土、日、平日夜間も極力応対いたします)

小さな解体から 大きな解体まで
解体一筋
・雑木撤去 ・各種土木工事

株式会社山田屋
〒479-0054 常滑市西雪梨木8番地1
☎ 0120-778-142
TEL. 0569-34-8142

見積無料

◆「ココロのきまぐれ」

「ココロの悩みや困りごとについて、専門の相談員が話を伺います。ひとりでもまず、相談してください。簡単に解決できないことはかりではありませんが、一緒に考えていきましょう。

【電話相談】

日時 5月12日(金)

午後1時30分～4時30分

相談時間 1時間

※「ココロのきまぐれ」へとお伝えください。名前は確認しません。

【対面相談(予約制)】

日時 5月20日(土)

午後1時30分～4時30分

場所 とこなめ市民交流センター
相談方法 相談員との個別面談

対象 市内に住む女性や若者など
定員 2人

参加費 無料

申込期限 5月19日(金)

【共通】

申込み・問合せ 市社会福祉協議会

☎43-0660、FAX43-0838

◆5月12日(金)～18日(木)

民生委員児童委員活動強化週間

市の民生委員児童委員94人は地域の皆さんの身近な相談相手として地域のつながりを大切に、地域福祉増進のため、関係機関、団体などと協力し、活動に取り組んでいます。

主な活動は、次のとおりです。

①住民の生活の相談に応じ、助言援助を行うこと

②高齢者の地域での孤立、孤独をなくすための見守り活動

③子育ての悩み相談や助言など子育てしやすい環境を整えるための活動

④その他、地域家庭内の困りごと、心配ごとの相談助言

⑤災害時に助けを必要とする人たちの避難支援や安否確認

なお、お住まいの地域の民生委員児童委員は市ホームページからご覧いただけます。詳しくは、お住まいの地域の民生委員児童委員に相談していただくか、福祉課へお願いします。

問合せ 福祉課民生チーム
☎34-7744、FAX34-7745

◆後期高齢者医療被保険者協定保養所の宿泊助成

後期高齢者医療制度に加入している人が、協定保養所に宿泊した場合に助成があります。

協定保養所

▽豊田市百年草(豊田市)

☎0565-62-0100

FAX0565-62-2389

▽あいち健康の森プラザホテル(東浦町)

☎0562-82-0211

FAX0562-82-0239

▽おんたけ休暇村(長野県王滝村)

☎0264-48-2111

FAX0264-48-2874

▽サンヒルズ三河湾(蒲郡市)

☎0533-68-4696

FAX0533-68-4697

▽すいとびあ江南(江南市)

☎0587-53-5555

FAX0587-53-5000

助成額 1人1泊につき、1000円

※上限泊数があります。

利用方法 申込時に協定保養所へ「愛知県後期高齢者医療の被保険者」であることを伝え、宿泊当日、保養所の窓口で保険証と利用カード(初回利用時に保養所にて交付)を提示してください。

精算時に助成をします(保険証は必ずお持ちください。なお、マイナンバーカードは使用できません。)

問合せ 県後期高齢者医療広域連合給付課
☎052-955-1205
FAX052-955-1298

◆子どもの事故予防教室

日時 5月から令和6年2月の毎月第3金曜日、午前10時～11時

場所 あいち小児保健医療総合センター事業所 事故防ハウス(1階アトリウム内)

内容 事故予防体験と救急蘇生法の実習など

対象 妊婦、乳幼児の保護者、子どもの事故予防に興味のある人

申込み・問合せ

あいち小児保健医療総合センター保健室

☎0562-43-0500(代)

(内線4043)(予約制)

※右記日時以外でも見学受付中

広告

家族が亡くなったけど
何から手を付ければいいのか・・・?

初回相談無料
(予約制)

そんなときは、なごみ相続サポートセンターへ!

戸籍謄本の収集や預貯金の解約手続きなどをまとめて代行いたします。

なごみ相続サポートセンター
行政書士 池邊和美

〒479-0862 常滑市小倉町7丁目58番地の4
TEL: 0569-84-8890 (予約専用) 時間 9:00～16:30
休日 土・日・祝

創業180余年 こころをかたちに...

柴田石材店

厚生労働省検定一級技能士の店

◎高坂霊園、寺墓地、**展示場有**いつでもご覧頂けます。
各区墓地用
各種取り揃えております。

◎永代供養、墓じまい ご相談下さい。

常滑市市場町6丁目123
☎0569-35-3495

常滑西小学校 山方橋交差点
柴田石材店 山方会館西交差点

◆特別支援学校体験入学

来年度に小・中学校、高等学校に入
学予定で障がいの可能性があると思わ
れるお子さんと、その保護者を対象に、
特別支援学校の様子を知っていただくた
めに体験入学を実施します。次の体験
入学日以外にも、随時相談を行っていま
すので、気軽に連絡してください。

▽知的な発達に遅れのあるお子さん (小中高等部)

日程 小学部説明会 5月9日(火)
小学部体験入学 9月12日(火)

中学部説明会

小学6年生 5月16日(火)

高等部説明会

中学2年生 12月5日・12日(火)

場所 半田特別支援学校

☎27-7061、FAX27-7640

▽手足の不自由なお子さん(小学部)

日程 6月15日(木)、9月22日(金)

場所 ひらぎ特別支援学校

▽病気で療養しているお子さん(小中高等部)

日程 7月12日(水)、10月24日(火)

場所 大府特別支援学校

☎0562-48-5311

▽目が不自由なお子さん(幼小中高等部)

日程 随時実施

場所 名古屋盲学校

☎052-711-0009

▽耳の不自由なお子さん(中高等部)

日程 中学部説明会 6月8日(木)
高等部説明会 6月15日(木)

高等部体験入学 7月25日(火)
場所 名古屋聾学校

☎052-762-6846

FAX052-753-2247

▽耳の不自由なお子さん(幼小小学部)

日程 幼稚部見学会 6月21日(水)
小学部見学会 5月12日(金)

場所 千種聾学校

☎052-711-4121

FAX052-723-6824

申込み・問合せ

直接体験入学先の学校へお願いします。

◆早期教育相談

乳幼児(0歳以上)から、来年度に新
1年生になるお子さん(6歳まで)と
その保護者を対象に実施します。子育
てで気になることのある人、お子さん
に障がいの可能性があると思われる人、な
ど、気軽に相談してください。相談は予
約制で、無料で行います。

日時 7月27日(木)・28日(金)

午前9時～午後5時

場所 半田市福祉文化会館

申込み・問合せ 学校教育課

☎47-6129、FAX34-7745

◆創業個別相談

「長年思っていた商売を始めたい」など、
これから独立や開業を希望・予定してい
る皆さんに、「創業」の個別相談会を開
催します。ぜひこの機会に相談してくだ
さい。

日時 5月15日(月)・16日(火)(予約制)

午後1時から午後4時(1人1時間)
場所 常滑商工会議所 第1相談室

申込み・問合せ

常滑商工会議所 中小企業相談所

☎34-3200、FAX34-3223

「寄附ありがやう」になりました

▽元ポーターサー吉田隆義様から「こ
ども関連での使用」を目的とする寄附
(100万円)



【お詫びの言葉】

広報とこなめ4月号(8ページ)に掲
載の「保健センターからのお知らせ」に
ついて、記載内容(後期高齢者人間ドッ
ク対象)に誤りがありました。お詫びす
るとともに、訂正箇所を掲載いたします。

【誤】

・申込時かつ受診日に市民健康保険加入
中の昭和59年3月31日以前生まれの人

【正】

・後期高齢者医療保険加入者

広告

TECA 株式会社 **テカア**
ISO 9001 認証取得

「助」と「磨」の力があふれています!

浄化槽清掃・維持管理・修繕

資源回収ステーション 回収します **刈草・剪定枝**

営業時間 8:30~11:30 (休業日 水曜日・木曜日 年末年始)

缶(アルミ、スチール)・びん・ペットボトル・紙(ダンボール、新聞、雑誌、牛乳パック)・家電製品・粗大ゴミ(金属製、木製)・プラスチック製容器包装・布製品 など
※回収品目の一例

〒479-0824 常滑市白山町1丁目200番地
TEL (0569) 35-3817
FAX (0569) 35-6823 E-mail:teca@teca-tsp.co.jp

ポートレースとこなめ南駐車場
ウィンボとこなめ
資源回収ステーション

Benry TOTAL CONVENIENCE SERVICE

暮らしの困った解決!

ハウスクリーニング	エアコンサービス	草刈り・枝切り
ハウスリフォーム	水廻りメンテナンス	害虫駆除
引っ越しのお手伝い	不用品処理のお手伝い	家事代行

サンレー交通株式会社 **ベンリー サンレー常滑店**

常滑市斧口 37-7 サンレーコウツウ

スタッフも募集中

通話無料 **0120-06-3052**



イベント情報・グループ情報をお寄せください

掲載を希望する人は、前月の1日までに秘書広報課広報チームへ☎47-6109

※紙面の都合上、掲載できない場合があります。

※催しは中止される場合などがあります。問合せ先へご確認ください。

ハンドメイドマルシェ

シルバー人材センター会員が一つ一つ丁寧に手作りしたハンドメイド品を販売しています。★日時=毎週木曜日9:00~12:00★場所=とこなめ市民交流センター1階★問合せ=市シルバー人材センター☎89-7722

やさしさをありがとう マルシェ39

犬・猫の保護団体の支援のため、ワークショップ、大人・子ども向けハンドメイドアクセサリー、ハンドメイド作品、その他の商品を販売しています。★日時=毎週土曜日10:00~15:00★場所=とこなめ市民交流センター1階ホール★問合せ=(伊藤)☎090-3448-5734

『今どきばあばの手仕事展』 糸車の会

★日時=5/1(月)~6/2(金)(水、土、日曜日、祝日は休み)10:00~14:00★場所=街かどサロンきらりギャラリー(ティールーム)

参加者募集中 ①麻雀教室 ②絵手紙教室

★日時=①第1・2・3月曜日、第2・4木曜日10:00~12:00②第1・3木曜日9:30~11:30★場所=①②街かどサロンきらり(きらりルーム)★参加費=いずれも500円

【共通】★申込み・問合せ=NPO法人あかり☎35-4189、街かどサロンきらり☎47-5575

玉結び・リトリート&マーケット Vol.6

やきもの散歩道に、モノ・グルメ・服・花・音・癒・アートなど30店以上が集まります♪【入場無料】★日時=5/27(土)・28(日)10:30~16:30★ライブ=27(土)18:00頃~タップダンス(SARO)、ピアノ(SWING-O)ライブ【投げ銭】★場所=青木製陶所2階ギャラリー(栄町3-54)と外の広場★問合せ=Eメール: tamamusubi.rm@gmail.com、Instagram:@tamamusubi3

国際交流音楽祭2023 in常滑

お寺を舞台に歌、舞踊、参加国パフォーマンスによる異文化交流を楽しんで頂くイベントです。★日時=5/14(日)9:45~12:45(9:30受付)★場所=正住院(保示町1-57)★対象=子どもおよび在日外国人とそのご家族★定員=100人★参加費=無料★問合せ=(齊木)090-9198-8144

大善院かんのいち

★日時=5/6(土)10:00~15:00★場所=大善院(奥条5丁目20)★内容=和太鼓演奏、紙芝居、青空法話、自力整体、ライブなど、会場では素材にこだわった手作りの飲食、雑貨、マッサージなどの出店、子ども出店30店舗ほど♪ピンときた皆様ぜひどうぞ。★参加費=無料★問合せ=守山☎080-3463-5671

自然観察会「砂浜の花と虫たち」

★日時=5/7(日)9:30★集合場所=蒲池漁港駐車場★対象=一般、親子★参加費=1人50円(傷害保険料)★問合せ=知多自然観察会(森田)☎42-1708、ホームページ=http://chitakan.com/

常滑リトルキャッツ団員募集

私たちと一緒にソフトボールを楽しみましょう。★日時=毎週土・祝日9:00~12:00、日曜日13:30~17:00★場所=神明グラウンド★対象=小学1~6年生の女子★参加費=1,000円/月(体験は無料)★持ち物=グローブ(貸出有)、お茶、帽子★問合せ=常滑リトルキャッツ代表(中村)☎090-3256-3244

常滑市防災ボランティアリーダー会

★日時=2カ月に1回定例会(木曜日19:30~)。その他随時。★場所=とこなめ市民交流センター★対象=防災に関心ある人★参加費=年1,000円(ボランティア保険料含む)★問合せ=(山下)☎090-6763-4184、社会福祉協議会☎43-0838

「常滑の図書館のあり方を考える会」講演会

新しい図書館に向けての考え方の参考になる講演会を開催します。★日時=5/27(土)9:30~11:00★場所=陶の森資料館講座室★内容=①図書館法と常滑市の図書館条例の違い・問題点②最近の図書館の傾向ほか★講師=豊田雄二郎さん(中日新聞論説委員)★問合せ=梶田まゆみ☎090-9178-2572

少年軟式野球 鬼崎ラッキーズ団員募集！！

★日時=毎週土・日曜日、祝日8:30~17:00(低学年は半日でもOK)★場所=鬼崎南小学校、新浜グラウンド★対象=小学1年~6年生の男女★参加費=無料★持ち物=グローブなどの野球道具(貸出有)、お茶、帽子★問合せ=鬼崎ラッキーズ顧問(堀井)☎090-4448-9435、育成会(森本)☎080-1600-4418

☆少年軟式野球 常滑ボーイズ団員募集☆

★日時=毎週土・日曜・祝日9:00~12:00または13:00~16:00★場所=新浜グラウンド★対象=小学生の男女★参加費=無料★持ち物=グローブなどの野球道具(貸出有)、お茶、帽子★問合せ=常滑ボーイズ代表(井上)☎090-8958-6085、育成会(白井)☎080-1608-4706

のほほんマルシェin花まつり☆法通寺

★日時=5/21(日)10:00~15:00★場所=法通寺(港町2-1)★内容=キッチンカーなど40店が集合★問合せ=お寺マルシェ実行委員会☎42-0547※詳細は法通寺ホームページを確認してください。



みんなの

伝言板

『みんなで！わいわいちびっ子大運動会だ！にゃん♪』

★日時=5/22(月)①9:30~10:30②11:00~12:00※雨天時は29(月)★場所=コミュニティパークGruunとこなめ★対象=0歳~未就園児と保護者★参加費=お子様1人につき500円(飲み物付き)★予約開始日=5/8(月)9:30~★予約フォーム=https://reserva.be/gruuntokoname★問合せ=T.smile(どい・いとう)、LINE:@31loeyok、Instagram@t.s_ito

くれよんクラブ(0~3歳、親子の遊び会)

★日時=5/18(木)10:00~11:30★場所=常滑おやこ劇場事務所(唐崎町3-18)★内容=まつりだワッショイ!他★対象=0~3歳児と保護者★定員=10世帯(先着)★参加費=子ども・大人各50円
『たっちゃんの3つのシン紙芝居』マーガレット一家公演
★日時=5/27(土)14:00開演(開場13:45)★場所=青海公民館講義室★対象=4歳~小学3年生と保護者(0~3歳児入場可)★参加費=3,900円(子ども・大人同額)
【共通】※事前申し込み必要★申込み・問合せ=常滑おやこ劇場事務局 ☎34-7207(開局時間月・水~金10:00~15:00)、Eメールtoko.oyako@gmail.com(随時)

Rhymoe(ライモ-)親子クラス

リズム×動き×英語を融合させた英語教育メソッド「ライモ-」で楽しませんか。★日時=5/19(金)10:00~10:45★対象=ひとり歩きができる1~3歳のお子さんと保護者★参加費=親子1組1,000円

Rhymoe 英語絵本読み聞かせ講座

★日時=5/12(金)10:00~11:00★対象=英語絵本の読み聞かせをしてみたい大人の人★参加費=1,650円
【共通】★場所=多屋公民館ホール2★持ち物=飲み物★申込み・問合せ=Y's English Club(Yasuko)LINE:@356ruvhs、メール:ys.english.0105@gmail.com

おやこdeかんたんおやつ作り!!

★日時=5/14(日)9:45~11:30★場所=南陵公民館★対象=年長~★定員=12組(先着)★参加費=2,600円(手形アート、ヨーグルトレアケーキ含む)★持ち物=手拭きタオル、エプロン、三角布、ふきん★申込み・問合せ=(都築)58-7166

ベビーマッサージ教室☆soleil

★日時=5/12・26(金)10:30~11:30★場所=とこなめ市民交流センター★対象=2カ月からあんよまでの赤ちゃん和妈妈★参加費=1,000円(オイル、防水シート代)★持ち物=バスタオル、赤ちゃんの飲み物、男の子はハンドタオルも★申込み・問合せ=(いと)うLINE:@pjh2796s、メール:4.kayomama@gmail.com

あややんストレッチ

★日時=5/8(月)9:30~10:30(ストレッチ)・10:45~11:45(エアロビクス)、5/10(水)9:30~10:30(ストレッチ)・10:45~11:45(ラテンダンス)、5/22(月)9:30~10:30(初心者ヨガ)・10:45~11:45(ラテンダンス)、5/27(土)14:15~15:15(ストレッチ)・15:30~16:30(エアロビクス)★場所=多屋公民館★対象=女性限定(要予約)★参加費=1レッスン500円(60分)★持ち物=ヨガマット、室内用運動靴、汗ふきタオル、飲み物★問合せ=インストラクター木下綾美(あややん) ☎080-5161-1019

初心者でも安心!楽しいヨガ教室

カラダすっきりストレッチ・バランスボール教室
★日時=ヨガ(毎週金曜日、5/5(祝)除く)、カラダすっきりストレッチ(5/8・22(月))、バランスボール(5/1・29(月))いずれも14:00~15:00(15分前から入場受付開始、途中入場不可)★場所=第1西田ビル2階(新開町3-79-1)★インストラクター=ヨガ(山田康子先生、伊藤利栄子先生)、ストレッチ(重松ひろみ先生)、バランスボール(大原有里先生)★定員=15人(事前予約優先)★参加費=500円/1回★持ち物=タオル、飲み物、ヨガマット(貸し出し有)★問合せ=西田コンサル不動産株式会社 ☎89-8807

フラダンス体験レッスン

★日時=①大人クラス5/5・19(金)10:00~11:00、5/12・26(金)19:00~20:00②子どもクラス5/12・26(金)18:00~19:00★場所=多屋公民館★対象=子どもクラス(園児~小学生)※親子で参加の人は子どもの時間にお越しく下さい★参加費=1,000円/1レッスン※1回目は無料★持ち物=動きやすい服装、飲み物★問合せ=杉江 ☎090-2944-8152、ホームページ:www.keenahanahulashizue.com/

みんなでたのしく田植えフィットネス

★日時=5/4(祝)9:30~12:00★場所=矢田公民館横の田んぼ★定員=100組(先着・要予約)★参加費=大人3,000円、子ども500円(家族の場合、大人2人目~1,000円)※9/9(土)稲刈りとのセット料金★持ち物=いらぬ靴下、汚れてもいい服装、ぼうし、タオル、お水など★申込み・問合せ=グリーンライフフィットネス ☎34-6667

~輝きラーニングルーム~

中学生・高校生の学習の場を無料開放しています。★日時=毎週土曜日13:00~17:00、5/6除く※日曜日は事前予約要★定員=15人(先着)

市内中学生対象卓球台を無料開放

★日時=日曜日10:00~17:00※事前予約制・他曜日は要相談
【共通】★場所=第1西田ビル2階(新開町3-79-1、旧市役所斜め向かい)★問合せ=西田コンサル不動産(株) ☎89-8807

講師=TAKAKOさん(フィットネスインストラクター)
対象=市内に在住または市内で活動している18歳以上の
人

定員=20人(抽選)※落選者のみ連絡

参加費=各回300円(当日集金)

持ち物=敷物(ヨガマット・バスタオルなど)・汗拭き
※運動のできる服装、素足または滑り止めのついた靴
下履きで行います。

申込期限=6/2(金)17:00

申込み・問合せ=生涯学習スポーツ課

■市民講座 I「楽しく学ぶ古典～「とりかえばや物語」 を読んでみよう!～」

日時=6/3・17・7/1(土曜日・全3回)10:00～11:30

場所=中央公民館 学習室2

内容=「とりかえばや物語」を初めとして、実はジェンダー
フリーで、何でもありだった日本の古典文学につ
いて解説します。

①「父大納言の悩み」②「二人の宮仕え」

③「二人のその後」

講師=近藤早苗さん(元愛知県立高校国語教諭
「大人のための国語塾桜」主宰)

対象=市内に在住・在勤・在学の高校生以上の人

定員=20人(抽選)※落選者のみ連絡

参加費=各回300円(資料代含む、毎回集金)

申込期限=5/25(木)

申込み・問合せ=生涯学習スポーツ課

◆青少年体験活動センター◆

■わくわく体験教室

「とこなめ流忍者修行の巻」

日時=6/4(日)10:00～12:00

場所=大曾公園 ライオンズの森

(雨天時は大曾公園内研修棟和室)

内容=手裏剣、つなわたりなどの修行を行い、カラダづくり
に必要な基本動作を「遊びの術」として習得する。

講師=齋田嵩仁さん(全日本忍者選手権日本一・保育士)

対象=市内の小学1～4年生

定員=20人程度(抽選)

参加費=400円/1人(当日集金)

持ち物=運動のできる、服装タオル

申込期限=5/16(火)

申込み・問合せ=生涯学習スポーツ課

◆生きがい工房まなどこ講座◆

■文化体験講座「彩色土器で作るスマホ拡声器」

スマホ拡声器(スマホホン)を粘土から作り、彩色・磨
き、野焼きまで体験する講座です。土の響きが癒してく
れます。

①スマホホン製作

日時=5/20(土) 10:00～11:30

場所=中央公民館 美術工作室

②スマホホン彩色

日時=5/21(日) 10:00～11:30

場所=中央公民館 美術工作室

③スマホホン野焼き・窯入れ

日時=6/3(土) 10:00～11:30

※午後の焼成・窯出しは自由参加。

場所=一片窯(柴山)

【①②③共通】

講師=水上勝夫さん(陶芸家)

対象=18歳以上の人、①②共参加できる人

定員=15人(抽選)※落選者のみ連絡

参加費=各回300円 材料・焼成代1,500円

持ち物=汚れてもいい服装、筆記用具

申込み=中央公民館 ☎35-6311

申込期限=5/13(土)

問合せ=生涯学習スポーツ課

文化会館主催事業

■文化協会協働事業

「文化ふれあい体験広場」

毎月1度、初心者でも気軽にいろいろな文化体験が
できます。文化協会員がみなさんの「やってみたい」を
応援します。

日時=5/27(土)13:00～15:00

場所=文化会館 展示室1

内容=①インスタ映えする写真を撮ろう

②顔を描いてみませんか?

対象=どなたでも

参加費=無料

持ち物=写真:カメラ

水彩画:タオル、ごみ袋

申込み=不要 当日受付(見学もできます)

問合せ=市民文化会館☎35-3111

◆催し・その他◆

■第66回常滑市美術展

日時=5/19(金)～21(日)

9:00～17:00(21日は15:00まで)

場所=市民文化会館(新開町5-65)

主催=市美術協会・市教育委員会

問合せ=生涯学習スポーツ課

■令和5年度公民館利用者懇談会開催のお知らせ

下記のとおり開催しますので、各利用団体の代表者(ま
たは代理の人)1人は出席してください。

南陵公民館利用者懇談会

日時=5/26(金)19:00～ 講義室

中央公民館利用者懇談会

日時=5/31(水)19:30～ 視聴覚室

青海公民館利用者懇談会

日時=6/2(金)19:00～ 講義室

■市表彰の候補者に内申します

今年、全国規模の文化芸術分野の公募展などで、初
選された人や最高賞を受賞された人は自薦・他薦を問わ
ずお知らせください。

※講座・教室などの内容は変更になる場合があります。

ま lifelong learning なとぴあ

生涯学習スポーツ課（市体育館内）
〒479-0003 常滑市金山字下砂原 78-1
☎43-5111・FAX43-8011

◆スポーツ◆

■令和5年度春季市民テニス大会

①初心・初級の部

テニスの試合ができること。セルフジャッジができること。過去、1回戦に勝ったことのない人。

②一般の部

【①②共通】

日時=5/21(日)※予備日5/28(日)

受付8:45(コール9:15)

場所=大曾公園内常滑庭球場(ハードコート)

内容=男女別ダブルストーナメント

対象=市内に在住・在勤・在学または体協加盟団体に所属している人。(ペアのうち1人でも可)

参加費=一般3,000円、部員2,000円、高校生以下1,000円※当日集金(欠席の場合も集金します。)

申込み=市体育館 ☎43-5111

申込期限=5/7(日)17:00

問合せ=体育協会テニス部 うちやまなくま 内山琢磨

☎090-4162-8954

■レクリエーションスポーツ教室

日時=5/26・6/2・9・16(金曜日・全4回)19:00~20:30

場所=鬼崎北小学校 体育館

種目=ボッチャ(パラリンピック正式種目)

対象=どなたでも

定員=30人(先着)

参加費=一般300円 中学生以下200円
(保険料含む。初回時集金)

持ち物=運動のできる服装、室内運動靴

申込み=市体育館 ☎43-5111、FAX43-8011

申込期限=5/21(日)

問合せ=体育協会鬼崎支部 なかむらなりひと 中村成人

☎090-7868-5186

■初心者弓道教室

日時=5/27・30、6/3・10・13・17・20・24・27
(全9回)19:00~20:30

場所=常滑弓道場(大曾公園内)

内容=弓道の基本である射法八節を学び、監督者のもとで矢を放つことができるようになります。

講師=公益財団法人日本体育協会公認スポーツ指導員

対象=市内に在住・在勤で高校生以上の人

定員=10人

参加費=3,000円(保険料含む。初回時集金)

申込み=大曾公園管理事務所 ☎35-2797

申込期限=5/20(土)

問合せ=体育協会弓道部 わたなべけいすけ 渡辺恵介

☎090-6367-2863

◆講座・教室◆

■幼児期家庭教育講座

「えほんであそぼ!たんぽぽ広場」

日時=5/23(火)10:30~11:30

(前期日程は5/23・6/27・7/25・8/22・9/26)

場所=青海公民館 ふれあいホール

内容=絵本や紙芝居の読み聞かせを中心に、楽しい手遊び・季節の工作・おもちゃ遊び・体操などを行います。

対象=未就園の子どもと保護者

申込み=不要

問合せ=生涯学習スポーツ課

■子ども文化教室 I

あそんで、うごいて、たのしもう!!「うんどうあそび教室」

日時=5/27・6/3(土曜日・全2回)

①10:00~10:50(1年生)

②11:00~11:50(2年生)

場所=南陵公民館 サザンアリーナ

内容=遊びを通して、身体を動かす楽しさや気持ちよさを感じましょう!

講師=藤井雅子さん(元小学校教員)

対象=市内に在住の小学1・2年生

定員=①②各20人(抽選)※当選者のみ連絡

参加費=無料

持ち物=運動のできる服装、室内運動靴、タオル
外靴を入れる袋

申込期限=5/9(火)17:00

申込み・問合せ=生涯学習スポーツ課

■文化教室

①プロから学ぶ「ヴァイオリンの魅力」発見講座

日時=6/10(土)10:00~11:15

場所=市民文化会館 リハーサル室

内容=名曲や作曲家の逸話を楽しみながら生演奏(ピアノ伴奏有)とともにヴァイオリンの持つ魅力を学びます。

講師=井上幹浩さん いのうえみきひろ

(ヴァイオリニスト、日本弦楽指導者協会会員)

対象=市内に在住・在学・在勤の中学生以上の人

定員=25人(抽選)※落選者のみ連絡

参加費=300円(中・高生は無料)

持ち物=筆記用具、必要な人は上履き

申込期限=5/31(水)17:00

申込み・問合せ=生涯学習スポーツ課

②筋肉のバランスを整え、正しく使うための

「筋コンディショニング教室」

日時=6/11・25(日曜日・全2回)10:00~11:30

場所=青海公民館 講義室

内容=筋トレのように負荷をかけずに自重(自分の体重を負荷にする)を使うことで、体幹や歩行に欠かせない下肢筋肉の鍛え方や併せて行うストレッチ運動で筋肉バランスの整え方を学びます。



問合せ 健康推進課（保健センター内）
☎34-7000、FAX34-9470

保健だより

母子保健（5月）

■乳幼児健診（3～4か月児健診、1歳6か月児健診、2歳児
歯科健診、2歳6か月児歯科健診、3歳児健診）について
新型コロナウイルス感染予防対策として3密を避ける
ために、健診の人数や受付時間などを制限したうえで、
実施しています。対象の人には、日程や受付時間
について個別に案内を送付します。

■教室・相談（要予約、定員あり、先着順）

教室・相談		期日	時間
パパママセミナー （8・9月出産予定の人）	第2回	8日（月）	9:15～10:30 10:45～12:00
離乳食講習会 ※3～4か月健診 受診後受付開始	ステップ1	9日（火）	10:00～11:00
	ステップ2	30日（火）	
赤ちゃん相談 ※受付開始日：5月2日（火） （対象児：1歳6カ月まで）		16日（火）	9:00～12:00
発達相談		希望する場合は、保健センター （保健師）までお問合せください。 日程をお知らせします。	
マタニティ・おっぱい相談		毎週金曜日	13:00～16:00

（相談希望者は、事前に問い合わせてください。）

※赤ちゃん相談は感染予防対策のため時間帯を分け、
少人数で実施します。詳しい時間帯は申し込み時に
確認してください。

※保健センターで実施する健診・教室は新型コロナ
ウイルス感染症の感染状況によっては急ぎよ中止・
延期する場合があります。ホームページや母子健
康手帳アプリでお知らせします。

■母子健康手帳アプリ

登録後、「常滑市」を選択してください。



- 献血ありがとうございました（3月） -

市内2カ所 合計4回開催 221人

※献血の日程などの詳細は愛知県赤十字
血液センターのホームページで確認して
ください。



8020達成者 募集

8020は、80歳以上で20本以上自分の歯を保
つことを目指す、歯と口の健康づくり運動です。
表彰対象となる人を募集します。

■対象

昭和19年3月31日以前に生まれた市民（令和6
年3月31日時点で80歳になっている人）で20本
以上自分の歯が残っている人。
※過去に表彰を受けた人は除きます。

■募集期限

5月31日（水）

■表彰

県歯科医師会、市歯科医師会と市からの表彰を
秋頃予定しています。
※該当者には詳細が決まり次第お知らせします。

■申込み

市内歯科医院（市歯科医師会会員20歯科医院）
※申請のため、歯科健診を受ける必要があります。
直接歯科医院へお尋ねください。
※表彰申請のための健診は無料です。

休日診療当番医（5月）

受診前に体温を測定し、発熱のある場合、または風邪症状の
ある場合は必ず電話をしてください。

診療時間 9:00～12:00

当番日	当番医	電話
3日（祝）	内田眼科（飛香台）	36-1400
4日（祝）	おおしまハートクリニック（虹の丘）	47-8109
5日（祝）	加藤耳鼻咽喉科（大野町）	42-0007
7日（日）	常滑いきいきクリニック（陶郷町）	36-1122
14日（日）	常滑眼科クリニック（字折戸）	34-8899
21日（日）	とこなめ耳鼻咽喉科クリニック（錦町）	36-3341
28日（日）	とこなめ整形外科（字千代）	35-0022

※都合により変更になる場合や悪天候などにより、やむを得ず
に休診になることがあります。また、緊急でない場合は平日に
かかりつけ医などへの受診をお願いします。

共に支え合い 健「幸」に暮らせるまち とこなめ

なくそう 望まない受動喫煙

喫煙は周囲の人への健康へも影響を及ぼします

喫煙は肺がんをはじめとする多くのがん、心臓病や脳卒中などの循環器疾患、喘息や慢性閉塞性肺疾患（COPD）などの呼吸器疾患などにかかるリスクを高めます。また、そのリスクは、たばこを吸わない人へ及ぶこともあります。

特に子どもや妊婦、患者さんなどの健康影響を受けやすい人の周囲では、喫煙を控えるなどの配慮をお願いします。

屋外やベランダなどでの喫煙は配慮が必要です

屋外や住居・ベランダなどの喫煙が禁じられていない場所でたばこを吸うときも、周囲の人に望まない受動喫煙を生じさせることがないようにご配慮ください。

たばこの煙や臭いは近隣の人の迷惑になっている可能性があります。

子育て中の家庭での喫煙率は約3割

乳幼児がいる家庭のうち、約3割が父または母がたばこを吸っています。受動喫煙による健康への影響だけでなく、たばこや吸い殻の誤飲も危険です。たばこに関して知識を持ち、禁煙に挑戦してご自身やお子さんの健康を守りましょう。

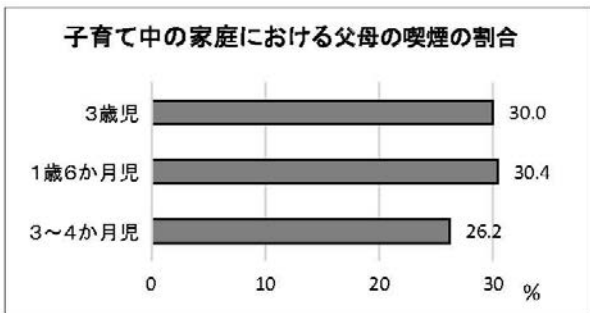

たばこの煙が見えなくなっても有害物質は残っています

たばこの火を消した後もたばこ由来のニコチンや化学物質は髪の毛や衣類、壁紙やソファやカーペット、カーテンなどの表面に付着して、室内に放出され続けます。

特に部屋で過ごす時間が長い乳幼児などではこの有害物質を吸入することによる健康への影響が心配です。

5月31日は「世界禁煙デー」です

WHO(世界保健機関)は、5月31日を「世界禁煙デー」と定め、喫煙しないことが一般的な社会習慣となることを目指しています。この機会に禁煙について考えてみませんか。



禁煙を考えている人へ

県のホームページで最寄りの禁煙支援医療機関(禁煙サポーターズ)を検索できます。市内の医療機関もありますのでご覧ください。



問合せ 健康推進課成人チーム(保健センター内)
☎34-7000、FAX34-9470

広告

買取整理、片付け、何でも相談ください!!

「ゆめくりん」に
持っていく前に...
お電話
ください!!

○過去の買い取り例○
おもちゃ・常滑焼全般・切手・刀・古本・乳母車
きもの・古道具・箆笥・陶器・酒・鉄瓶など

愛知県公安委員会 古物許可業者 遺品整理士 東知多骨董組合員
古物許可 541180601000

当社の強みは、片付け前に
買取出来ることです。

業者様及びお友達紹介歓迎!!
お気軽にお問い合わせください!

070-5337-1971
事務所: 常滑市大野町4-71(永坂)

地元企業の
信頼と安心
24時間
OK!

内科・消化器内科

健康診断 経鼻内視鏡検査(食道・胃)
予防接種 大腸ポリープ切除術

SUGIE CLINIC 杉江医院

院長 杉江 元彦 医学博士
(財)日本消化器病学会 消化器病専門医
(社)日本消化器内視鏡学会 消化器内視鏡専門医

■診療時間

◆診療時間	月	火	水	木	金	土	日
午前 9:00~12:00	○	○	○	○	○	○	/
午後 5:00~7:00	○	○	/	○	○	/	/

■休診日 日曜日・祝日 水曜日午後・土曜日午後

〒479-0829 常滑市本町2丁目97
TEL(0569)36-3003
http://www.myclinic.ne.jp/sugie/

農協本町出張所
北側川沿い東へ50m
P 25台

図書館 だより

☎ 43-6639

FAX 47-6637



5月の休館日
1日、8日、15日、22日、29日、31日
【開館時間】
10:00～17:30
(青海本館は19:00まで)

おはなし会

青海本館 (毎月第4土曜日)
27日(土) 14:30～15:00

南陵分館 (毎月第2土曜日)
13日(土) 11:00～11:30

こども図書室 (毎月第1・3土曜日)
6日(土) 15:00～16:00

20日(土) 11:00～11:30
※日時を変更・中止または人数を制限する場合があります

▼各館の特集コーナー

青海本館
のりものだいすき(児童)
南陵分館
神社・お寺へ出かけてみませんか
(一般)

▼ヤギのあおいくんといっしょ！ 春のメエメエおはなし会

青海公民館のマスコット・ヤギのあおいくんとはじめてのコラボです。たのしい絵本の読み聞かせや、エプロンシアターをするよ♪

おはなし会後は、あおいくんにエサやり体験もできるよ！

※エサはこちらで準備します。

日時 5月14日(日)
11:00～12:00

場所 青海公民館あおいくんの家前
(雨天時は児童スペース)

申込み 不要



▼赤ちゃん向けおはなし会

日時 5月18日(木)
11:00～11:20

場所 こども図書室
定員 10組(先着)

▼5月のおすすめ本

『食の図書館シリーズ』
原書房 2013～2023

テーマの食材を歴史だけでなく文学や宗教など多角的に紹介しています。読み終えたら、古代から現代の美味しく味わうレシピで実際に作ってみてはいかがでしょうか。古代エジプトの壁画に描かれたハチミツケーキを現代風に再現したレシピ(1)や、ハローセトというユダヤ人がエジプトを脱出したときの祝祭で出されるリングを使った料理のレシピ(2)もありますよ。半熟タマゴを作るための計算式を使って卵をゆでたり(3)、ミルク風呂に入ってクレオパトラの気分になったり(4)しても楽しいですね。(1)『ハチミツの歴史』(2)『リングの歴史』(3)『タマゴの歴史』(4)『ミルクの歴史』

5月 児童館の催し

問合せ・申込み各児童館

三和児童館 ☎・FAX 43-5537

- 母の日プレゼント作り
「キャンディマグネット」
日時 ～13日(土)
平日、土曜日/13:30
- 作って遊ぼう
「紙のヘリコプター」
日時 16日(火)～6月2日(金)
平日、土曜日/13:30

明和児童館 ☎・FAX 34-7210

- 母の日プレゼント作り
「ジャバラの母の日カード」
日時 ～13日(土)
平日/13:30、土曜日/9:30
- 作って遊ぼう
「ゆらゆらバランスゲーム」
日時 16日(火)～31日(水)
平日/13:30、土曜日/9:30

西浦南児童館 ☎・FAX 34-6940

- 母の日プレゼント作り
「ポップアップカード作り」
日時 ～13日(土)
平日/13:30、土曜日/9:30
- 作って遊ぼう
「アイロンビーズで作る紐ゴマ」
日時 20日(土)～31日(水)
平日/13:30、土曜日/9:30

西之口児童館 ☎・FAX 43-5721

- 母の日プレゼント作り
「ペットボトルの小物入れ」
日時 ～13日(土)
平日/13:30、土曜日/9:30
- みんなで遊ぼう
「鬼ごっこ」
日時 16日(火)～27日(土)
平日/13:30、土曜日/9:30

常滑児童センター ☎・FAX 35-3666

- 母の日プレゼント作り
「ハートのポップリ」
日時 ～13日(土)
平日/13:30、土曜日/9:30
- 作って遊ぼう
「ラッカサン」
日時 16日(火)～27日(土)
平日/13:30、土曜日/9:30

小鈴谷児童館 ☎・FAX 37-0623

- 母の日プレゼント作り
「アクリルたわし」
日時 ～13日(土)
平日/13:30、土曜日/9:30
- 作って遊ぼう
「紙皿で作るウサギハット」
日時 16日(火)～27日(土)
平日/13:30、土曜日/9:30

■日・月曜日、祝日は、休館日です。

5月 展覧会&催し物

市民文化会館

☎35-3111、FAX35-3112 休 1日、8日、15日、22日、29日

会場	期日	催し物	時間	入場	問合せ
ホール	4日(祝)	常滑高校吹奏楽部 第7回定期演奏会	14:00~16:00 (13:30開場)	関係者のみ	愛知県立常滑高校 ☎43-1151
	21日(日)	第66回常滑市美術展 表彰式	13:00~14:00 (12:30開場)	関係者のみ (ホール舞台上)	生涯学習スポーツ課 ☎43-5111
	28日(日)	文化協会本部事業 邦楽のつどい	11:00~16:30 (10:30開場)	入場無料	市文化協会 ☎35-2920
展示室	19日(金) ~21日(日)	第66回常滑市美術展	9:00~17:00 (最終日は~15:00)	ホールロビー 第1、2展示室 あなたのギャラリー	生涯学習スポーツ課 ☎43-5111

※第2練習室を学習室として利用できます。(27日(土)、28日(日)は視聴覚室をご利用ください)
※令和6年3月のホール使用申請は、5月2日(火) 9:30に受付開始

とこなめ陶の森

☎34-5290、FAX34-6979 休 1日、8日、15日、22日、29日

資料館	~6月25日(日)	江戸時代の常滑焼~陶業と陶芸の広がり~	9:00~17:00	無料
陶芸研究所	~7月17日(祝)	藤井規仙の世界 ~人と陶 つくる喜び 土に生きる~	9:00~17:00	無料

公民館ギャラリー

休 1日、8日、15日、22日、29日

青海	9日(火)~21日(日)	青墨会展	9:00~21:30	無料
----	--------------	------	------------	----

小ギャラリーとこなめ(陶磁器会館内)

☎35-2033、FAX 35-7473 休 年末年始

	4日(祝)~9日(火)	おおにしはるのぶ いわはししん こと まるやまかくし 大西春伸・岩橋眞悟・丸山角志 三遊展	9:00~17:00	無料
	25日(木)~30日(火)	せいてんがま 青天窯 グループ展	9:00~17:00	無料

ギャラリーcēra(観光プラザ内)

☎34-8888、FAX 34-8880 休 年末年始

	4月28日(金)~8日(月)	たにかわ ひとし 谷川 仁 陶展	9:00~17:30	無料
	12日(金)~22日(月)	常滑「手造り急須」の会 作品展	9:00~17:30	無料
	26日(金)~6月5日(月)	アルバートサスラー展 「自然の魅力」	9:00~17:30	無料



とこなめ陶の森 陶芸研究所 企画展
「藤井規仙の世界
~人と陶 つくる喜び 土に生きる~」
~7月17日(祝)



茅葺屋根の家(1990年代後半)
藤井規仙(1928~2018)は、地元
の常滑窯業学校窯業科を卒業し、原
型師として市内の製陶所に就職しま
した。主な仕事は、輸出陶器の見本
となる原型の制作で、大量生産が容
易で、形も単純な製品ばかりでした。
「やきもの世界をもっときわめたい。
自分の幅を広げたい」その思いから、
自宅に帰れば、自身の作陶に明け暮
れ、技術を磨きました。

自分の創作活動に専念するのは65
歳の頃で、「自分の好きなようにやき
ものをつくれる。楽しみに待ってくれ
ている人がいる。うれしいね」と語っ
ていました。

藤井規仙は、亡くなる最後まで、土
と向き合い、ものづくりの喜びをかみ
しめていました。

場所 陶芸研究所 展示室
問合せ 資料館

☎34-5290、FAX34-6979

5月の市民相談

相談名	日時	場所	相談員	問合せ
人権	10日(水) 13:30~16:00	会議室D・F (市役所1階)	人権擁護委員	市民窓口課 ☎47-6102
法律 (電話・来庁による予約制)(両日)	2日(火)・17日(水) 10:00~11:40 13:00~14:15	行政相談室 (市役所2階)	弁護士	市民協働課 ☎47-6108
行政	10日(水) 11:00~12:00 13:00~14:00	行政相談室 (市役所2階)	行政相談委員	市民協働課 ☎47-6108
女性のための相談室 (予約制)	24日(水) 9:30~14:00	会議室 (市役所内)	公認心理師	福祉課 ☎34-7744
心配ごと (予約制)	①9日(火)・②23日(火) 13:30~15:30	とこなめ市民交流センター	①民生委員、社会福祉士 ②弁護士、民生委員	社会福祉協議会 ☎43-0660
高齢者総合 (青海・鬼崎中学校区)	随時 (電話可・来所可)	北部高齢者相談支援センター (とこなめ市民交流センター1階)	北部高齢者相談支援センター職員	北部高齢者相談支援センター ☎43-0662
高齢者総合 (常滑中学校区)	随時 (電話可・来所可)	中部高齢者相談支援センター (イオンモール常滑1階)	中部高齢者相談支援センター職員	中部高齢者相談支援センター ☎84-0270
高齢者総合 (南陵中学校区)	随時 (電話可・来所可)	南部高齢者相談支援センター (苅屋町1-58)	南部高齢者相談支援センター職員	南部高齢者相談支援センター ☎34-7128
成年後見制度 (予約制)	25日(木) 13:30~16:30	会議室 (市役所内)	NPO法人知多地域 権利擁護支援センター職員	NPO法人知多地域権利擁護支援センター ☎0562-39-3770
くらし・ひきこもり	月~金曜日 8:30~17:15	とこなめ市民交流センター	相談支援員	社会福祉協議会 ☎0569-43-0660
こころの悩み (自殺予防)	月~金曜日 9:00~17:00	アンサンブルしんめい	精神保健福祉士など	社会福祉協議会 ☎43-0663
障がい者 (予約制)	月~金曜日 9:00~17:00	アンサンブルしんめい	相談支援事業所相談員	相談支援事業所 ☎43-0833
精神保健福祉 (予約制)	23日(火) 15:00~	知多保健所	知多保健所嘱託医師 (精神科医師)	知多保健所健康支援課 ☎0562-32-6211
心と身体の健康 (電話相談)	随時 (電話可・来所可)	保健センター	保健師・栄養士 ・歯科衛生士	健康推進課(保健センター) ☎34-7000
子どもの健康 (電話相談)	随時	保健センター	保健師・栄養士 ・歯科衛生士	健康推進課(保健センター) ☎34-7000
子育て一般	月~金曜日 10:00~17:00	家庭児童相談室 (子育て総合支援センター内)	家庭児童相談員など	家庭児童相談室 ☎43-4127
母子・父子	月~金曜日 9:00~16:00	子育て支援課	母子・父子自立支援員	子育て支援課 ☎47-6150
Eメール子育て	随時	メールアドレス kosodate@city.tokoname.lg.jp	子育て総合支援センター長	子育て支援課 ☎47-6150
消費生活 (予約優先・電話相談可)	月・水・木・金(祝日を除く) 10:00~12:00 13:00~16:00	消費生活センター (市役所2階)	消費生活専門相談員	消費生活センター ☎47-6139
登記・多重債務・空家 (予約優先)	10日(水) 13:00~16:00	行政相談室 (市役所2階)	司法書士	経済振興課 ☎47-6151
地域職業相談室	月~金曜日 9:30~12:00 13:00~17:00	地域職業相談室 (市役所2階)	地域職業相談員	地域職業相談室 ☎47-6145
就職・進路 (予約優先)	10日(水) 10:00~12:00	行政相談室 (市役所2階)	専門相談員	ちた地域若者サポートステーション ☎89-7947
不動産・空家	16日(火) 13:00~16:30	行政相談室 (市役所2階)	愛知県宅地建物取引 業協会知多支部会員	宅地建物取引業協会知多支部 ☎20-5151

■ 3月末現在の人口と世帯数

総人口	58,472人 (先月比+55人)
男性	28,931人 (先月比+12人)
女性	29,541人 (先月比+43人)
うち外国人	1,429人 (先月比±0人)
うち65歳以上	15,163人 (先月比-1人)
うち15歳未満	8,182人 (先月比-3人)
世帯数	25,439戸 (先月比+135戸)

■ 納期限 5月31日(水)

軽自動車税(種別割)(全期)

■ 3月の交通事故状況【暫定】 ()内は累計

発生件数	12(48)件	〈昨年 10(29)件〉
死亡	1(2)人	〈昨年 0(0)人〉
重傷	0(3)人	〈昨年 1(2)人〉
軽傷	12(53)人	〈昨年 9(30)人〉

■ 3月の犯罪発生状況 ()内は累計

発生件数	30(79)件	〈昨年 26(77)件〉
窃盗犯罪	26(61)件	〈昨年 21(56)件〉
侵入盗	4(11)件	〈昨年 2(5)件〉
自動車盗	1(1)件	〈昨年 2(3)件〉

BOAT RACE とこなめ ウィンボ とこなめ ORALEセントレア

5月の開催日程

1	2	3	4	5	6	7	8	9	10	11	12	13	14	15	16	17	18	19	20	21	22	23	24	25	26	27	28	29	30	31
月	火	祝	祝	祝	土	日	月	火	水	木	金	土	日	月	火	水	木	金	土	日	月	火	水	木	金	土	日	月	火	水
○	○	○	○	○	○	○	○	○	○	○	○	○	○	○	○	○	○	○	○	○	○	○	○	○	○	○	○	○	○	○
中	日	祝	祝	祝	土	日	月	火	水	木	金	土	日	月	火	水	木	金	土	日	月	火	水	木	金	土	日	月	火	水
場	場	場	場	場	場	場	場	場	場	場	場	場	場	場	場	場	場	場	場	場	場	場	場	場	場	場	場	場	場	場
外	外	外	外	外	外	外	外	外	外	外	外	外	外	外	外	外	外	外	外	外	外	外	外	外	外	外	外	外	外	外

※○はウィンボとこなめ、オラレセントレアの開催日です。本場非開催日の払戻しは両施設をご利用ください。



3月17日(金)

記者発表会を開催しました

南陵中学校で、市の特産品であるたまごや酒粕、いちごを使用したオリジナルマドレーヌの製造販売について、「南陵クラブ」の1、2年生8人による記者発表会が行われました。

「南陵クラブ」では、地域活性化策を地域の大人や民間企業と一体となって考え、実現に向けて取り組んでいます。

8人は、記者の質問にもすべて自分の言葉でしっかりと答えていました。

3月20日(月)

卒業おめでとうございます

雲ひとつない青空の下、市内の小学校で卒業式が行われました。

鬼崎北小学校では、76人が卒業を迎えました。

一人一人に卒業証書が手渡され、卒業の言葉や歌を披露しました。

入退場時には、参観の保護者やお世話になった先生に暖かな拍手を送られ、はにかんだ笑顔を見せる場面も見られました。

卒業生の皆さん、おめでとうございます。



3月26日(日)

精一杯頑張りました

体育館で、「第40回和道会愛空塾空手道競技大会」が4年ぶりに開催されました。

大会には小学生から一般までの約400人が参加し、それぞれの部に分かれて試合を行いました。

選手の皆さんは、日々稽古に励んだ成果を存分に発揮していました。

3月29日(水)

新たに3人が旅立ちました

とこなめ陶の森資料館で、第39期研修生修了式があり、2年間の研修を修了した3人に、市長から修了証書が手渡されました。

3人は今後、市内などで活動を続けていくということです。

研修生の皆さん、修了おめでとうございます。皆さんの今後の活躍を応援しています。



真心を込め、
精一杯のお手伝い
私たちはJA葬祭です

家族葬 一日葬から社葬まで

葬儀のご用命・事前相談は

24時間・365日受付

 (株)ジェイエイヤすらぎセンター
やすらぎホール青海
JA葬祭 常滑市青海町1丁目1

☎ 0120-797900
<https://www.ja-yasuragi.co.jp>

家族だけでお葬式 検索

Wi-Fiも!
ケーブルテレビにおまかせ

ちった光 

☑️ ちった光なら
動画もリモートも快適!

☑️ 光ハイスピードなら
セキュリティサービス
標準提供*で安心!

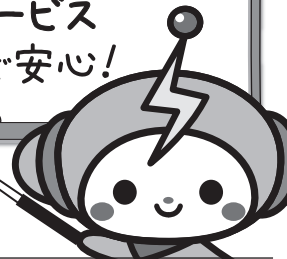

※その他のコースの場合は
有料でのご提供となります。
詳しくはCCNCへお問合せください。

 **T A C** 知多半島ケーブルネットワーク

☎ 0120をお忘れなく ☎ **0120-344-868**

営業時間：平日9：00～18：00 営業時間外は翌営業日以降の対応とさせていただきます。

失敗しないために!!
ぜひ他社と比較してください / **専門**

外壁塗装 **店**

 塗装の国家資格
一級塗装技能士
在籍

 知多半島で
創業**50年!**

外壁塗装&屋根塗装専門店  塗装屋ひらまつ
愛知県半田市宮本町5丁目302-5 ☎ 0800-200-2875

お見積り無料 診断無料

☎ 0800-200-2875
塗装屋 ひらまつ

愛知県半田市宮本町5丁目302-5 URL <http://www.hiramatsukenkou.com/>

 **NTP MARINA RINKU**

船舶免許更新講習会 お申込受付中!!

会場 NTPマリーナりんくう 2023年 5月14日(日)

お申込受付締切 講習希望日の10日前までにお申し込み下さい。
※詳しくはお問い合わせ下さい。

りんくう マリーナりんくう
NTP マリンプラザ
愛知県常滑市りんくう町3丁目6番地の1
tel:0569-35-7820
定休日：毎週火曜日
営業時間
平日 AM10:00～PM5:30
週末(金・土・日および祝日) AM10:00～PM7:00
<http://www.ntp.co.jp/marina/rinku>

