

広報 とこなめ

2023
No. 916

4

とこじん住みたい
世界とつながる
魅力創造都市

TOKONAME CITY



2 / 市政ニュース

- 4/9(日)・23(日)は統一地方選挙です
- 市制70周年記念事業を実施します
- 市職員を募集します
- 知多バス運賃の助成を継続します!
- 春の一斉清掃を実施します ほか

19 / まなとぴあ 20 / お知らせ

24 / みんなのコーナー 26 / 保健だより

29 / 展覧会&催し物 30 / 市民相談 31 / アンゲル

※掲載しているイベントなどは、新型コロナウイルス感染症の拡大防止のため、変更になる場合があります。

3月7日(火)

暖かな春の日差しの中、市内の中学校で卒業式が行われました。

青海中学校では、65人が卒業を迎えました。

一人一人に卒業証書が手渡され、保護者や在校生に見守られながら、新たな一歩を踏み出しました。

卒業生の皆さん、おめでとうございます。

♡ Happy come on ♡
TOKONAME

#ハッピーカモントコナメ



常滑市公式
観光サイト
とこなめ観光ナビ



新型コロナウイルス
感染症
関連情報はこちら



常滑市公式LINE
友だち登録はこちら

4/9(日)・23(日) 統一地方選挙

投票時間 7:00 ~ 20:00

4月は、統一地方選挙として、9日に愛知県議会議員一般選挙、23日に常滑市長選挙および常滑市議会議員一般選挙が予定されています。皆さんの大切な一票を投票してください。

問合せ 市選挙管理委員会（総務課内） ☎ 47-6132、FAX35-6190

期日前投票

選挙の種類	市役所 1階会議室 B	イオンモール常滑 2階イオンホール
県議選	4月1日(土)～4月8日(土) 8:30～20:00	4月6日(木)～4月8日(土) 10:00～20:00
市長選・市議選	4月17日(月)～4月22日(土) 8:30～20:00	4月20日(木)～4月22日(土) 10:00～20:00

入場券が届いている場合は、なるべく持参してください。無くても投票はできます。



- ・期日前投票の際は、宣誓書（入場券裏面または期日前投票所に備え付けのいずれか）に必要事項を記入してください。
- ・イオンモール常滑では、不在者投票はできません。

不在者投票

次の人は、不在者投票ができます。

- ・投票日当日には選挙権を有するが、期日前投票を行おうとする日にまだ18歳になっていない人
- ・不在者投票施設（病院、老人ホームなど）に入院・入所している人
- ・常滑市に住所をおいたまま遠方に滞在している人

当日投票

投票日当日は、住所により指定の投票所でのみ投票ができます。入場券を開封し、投票所を確認のうえ、出かけてください。

※旧第13投票区（大曾地区）の投票所を「常滑市役所1階会議室 B」に変更しましたので注意してください。

投票区	投票所	投票区	投票所
第1投票区	矢田公民館	第12投票区	常滑西小学校視聴覚室
第2投票区	久米公民館	旧第13投票区	常滑市役所1階会議室 B (※)
第3投票区	前山会館	第14投票区	常滑市役所1階会議室 B
第4投票区	宮山公会堂	第15投票区	西浦北小学校屋内運動場
第5投票区	小倉公会堂	第16投票区	西浦南児童館
第6投票区	旧大野児童センター	第17投票区	檜原公会堂
第7投票区	西之口公民館	第18投票区	大谷公会堂
第8投票区	蒲池コミュニティセンター	第19投票区	鈴溪会館
第9投票区	とこなめ市民交流センター学習室1・2	第20投票区	広目公会堂
第10投票区	多屋公民館	第21投票区	坂井公会堂
第11投票区	北条区民会館		

開票

投票日の21:10～、市役所1階会議室 F・G・H・I で開票します。

参観人が多数の場合は、開票所への入場を規制する場合があります。

その他

候補者の人数により無投票の場合があります。その場合は市ホームページなどでお知らせします。

市制70周年記念事業

2024（令和6）年4月1日に市制施行70周年を迎えます。地域の絆を深め、将来のまちづくりや地域の発展につながることを目的として、まちづくりの主役である市民などと協力して市制70周年記念事業を実施します。

この目的を実現するための基本方針と、周年事業を身近に感じてもらうためのキャッチコピーを設けましたので、お知らせします。

市制70周年記念事業の基本方針

第6次総合計画で掲げるまちの姿「とことん住みたい 世界とつながる 魅力創造都市」に近づけるよう、市制70周年記念事業の基本方針を設けました。

基本方針	具体的な内容
① 市への誇りと愛着を培う	・ 主体的な市民参画を通じて、市民にもっと市を好きになってもらう。
② 文化や地場産業を大切にす	・ 常滑の文化や地場産業について、世代や国籍を問わず体感し学んでもらう。
③ 子どもや若者の未来を育む	・ 国内外を問わず、知識や考え方、人とのつながりを広げる。 ・ 子どもたちが自由に考えられ、尚且つ、多様性に触れられる機会を創出することで、自立するための資質や能力を伸ばす。
④ 市外へ魅力を発信し、市の知名度を上げる	・ ①～③を発信して、移住と観光を促進する。

キャッチコピーを決定しました！

20代から40代までの市民で構成された市制70周年記念事業市民検討委員会において、キャッチコピーを決定しましたのでお知らせします。

《キャッチコピー》

市民の「わ」でつくる^{とことなめし}魅力創造都市

【込めた思い】

「わ」には市民が仲を深め合う「和」、対話をする「話」、そこから繋がりを持ち協力し合う「輪」。これらが融合したときにできる、住みやすく魅力ある環境の「環」という4つの意味を持たせました。市民自らでこの4つの「わ」で住み続けたい魅力ある魅力創造都市＝常滑市を作っていこうという思いを込めました。



特別記念事業（事業者）を募集します！

市制70周年を記念して特別に実施するもので、多くの市民の皆さんが参加でき、キャッチコピー「市民の「わ」でつくる^{とことなめし}魅力創造都市」に沿った事業を募集します。

実施場所 市内（原則）

実施期間 2024年（令和6）年4月1日～2025（令和7）年3月31日

応募資格 市内に活動拠点がある団体や本店・支店をもつ法人など

実施主体 提案団体

事業数 2事業

事業費 事業に要する支出の上限はありません。市が負担する費用に上限があります。

応募期間 14日（金）～5月31日（水）

※詳細は、14日（金）以降、市ホームページを参照してください。

問合せ 企画課 ☎47-6111、FAX35-4329

Eメール kikaku@city.tokoname.lg.jp



新型コロナウイルス (3/9時点) ワクチン接種について

令和5年度の接種に関して、下記の方針を国が検討しています。具体的な方法が決まり次第、お知らせします。特例臨時接種期間（無料接種）は令和6年3月末まで延長します。

○追加接種（3回目以降の接種）は、対象者ごとに接種時期が異なります。新たに対象となる人へは、接種券を随時発送する予定です。

【令和5年（5～8月）開始接種について】

初回接種（1・2回目接種）を終了した次に該当する対象者

- ・65歳以上の人
- ・5～64歳の基礎疾患を有する人、重症化リスクが高いと医師が認める人、医療機関、高齢者・障害者施設などの従事者

※ワクチンは、オミクロン株対応2価ワクチンです。

○上記以外の人への接種時期は、秋以降の予定です。

○小児（5～11歳）3回目接種は、小児用のオミクロン株対応2価ワクチンへ代わりします。

問合せ コロナウイルスワクチン推進チーム
（保健センター内）

☎34-7000、FAX 34-9470

日曜臨時窓口を開設します

日時

3月26日（日）・4月2日（日）8:30～12:00

取扱業務	問合せ
住民異動届（転入・転出・転居など）の受付、戸籍届（婚姻・出生など）・印鑑登録申請の受付、各種証明書（住民票・戸籍など）の交付、マイナンバーカード交付（要予約）※一部取り扱いができない場合があります。※証明窓口は、毎週水曜日は19:15まで（祝日除く）延長しています。	市民窓口課 ☎ 47-6102 FAX 34-5607
家庭ごみの出し方案内、犬の所在地等変更届の受付	生活環境課 ☎ 47-6115 FAX 35-3939
児童手当の申請	子育て支援課 ☎ 47-6150 FAX 35-7879
子ども医療費受給者証（交付・住所変更・回収）の受付（社会保険加入者のみ）	保険年金課 ☎ 47-6114 FAX 36-3550

国民年金学生納付特例のご案内

学生の方は、本人の所得が一定額以下の場合、世帯主の所得にかかわらず国民年金保険料の納付が猶予される学生納付特例制度があります。

対象

大学、大学院、短期大学、高等学校、専修学校などに在籍する20歳以上の学生

※所得要件や一部対象とならない学校もあります。

詳しくは問い合わせてください。

申請できる期間

過去期間は申請時点から2年1カ月前まで、将来期間は年度末まで申請できます。

※令和5年4月に申請する場合は令和3年3月から

令和6年3月までの期間が申請できます。

手続き方法などの詳細は市ホームページを確認してください。

申請・問合せ

半田年金事務所 ☎ 21-2375

保険年金課国保・年金チーム

☎ 47-6114、FAX 34-5607



新型コロナウイルス感染症に関する 傷病手当の適用期間を変更します

支給要件を満たす国民健康保険、または後期高齢者医療制度の加入者への傷病手当金の適用期間を5月7日（日）まで延長します。

対象者

国民健康保険、または後期高齢者医療制度に加入している人の内、給与の支払いを受けている人で、新型コロナウイルス感染症に感染した人、または発熱などの症状があり感染が疑われる人で勤務できなかった期間に給与などの支払いを受けていない人

支給期間

令和2年1月1日～令和5年5月7日の間で療養のため勤務できなかった期間のうち最初の3日を除いた期間（土・日曜、祝日など、勤務しない日は除く）

申請については、保険年金課に事前の相談をお願いします。

問合せ

保険年金課 ☎ 47-6114、FAX 34-5607

令和6年4月採用

市職員募集



受付期間 4月3日(月)～25日(火)
 申込方法 書類を持参または郵送で提出してください。
 (4月25日必着)
 申込み・問合せ 職員課人事給与チーム
 ☎ 47-6110、FAX 35-4567

職種 採用予定人数	受験資格	試験日・試験方法
一般技術職 2人	<ul style="list-style-type: none"> 昭和58年4月2日以降に生まれた人で、土木系または建築系の学科を履修し、大学、高等専門学校または専修学校を卒業または令和6年3月までに卒業見込みの人 職務経験者 	<p>第1次試験 【5月17日(水)～19日(金)のいずれか】 ▼技術職・保健師 面接試験、適性検査 ▼保育士教諭職 実技試験、面接試験、適性検査</p> <p>第2次試験 【6月28日(水)】 ▼全職種 個人面接試験</p>
保健師 2人	平成5年4月2日以降に生まれた人で、保健師免許を有する人または令和6年3月までに取得見込みの人	
保育士教諭職 15人	昭和58年4月2日以降に生まれた人で、保育士資格および幼稚園教諭免許の双方を有する人または令和6年3月までに取得見込みの人	

※採用予定人数は、諸事情により変更することがあります。

※一般事務職および消防職(救急救命士)の採用試験は、第1次試験を7月に実施する予定です。詳細が決まり次第お知らせします。

第5次常滑市人材育成基本指針(令和5年度～9年度)を策定しました

めざす職員像

「住みたい！」をともに創る職員

市のまちづくりの基本理念である「安全」「安心」「成長」の視点と、常に変化する時代に合わせた柔軟な考えを持ち、市民や職場の仲間と連携・協力し合いながら、「住みたい」まちや「住みたい」思いをともに創ることができる職員です。

重点項目

めざす職員像の実現に向け、次の5つを重点項目とし、人事、研修、職場環境の分野ごとに基本目標を定め、総合的に人材育成を進めていきます。

- ・市民目線で考えることができる職員
- ・思いやり・助け合いの心を持った職員
- ・自ら考え、自ら行動する職員
- ・臨機応変に対応できる職員
- ・責任感と誇りを持った職員

基本目標および主な取組

〈人事〉誇りを持ち、能力をフルに発揮し合える職員づくり

〈研修〉視野を広げ、プロ意識を育む職員づくり

〈職場環境〉風通しがよく、協力し合える職場づくり

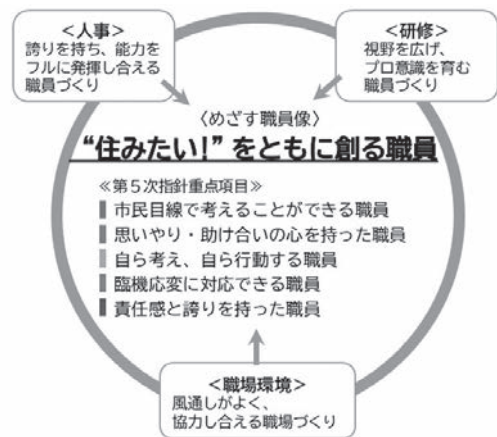

推進にあたって

長期的かつ総合的な観点で人材育成を進めていくこととしており、必要に応じて柔軟に対応していきます。詳細は、市ホームページを確認してください。

問合せ

職員課研修厚生チーム

☎ 47-6110、FAX 35-4567



コンビニエンスストア、スマホ決済アプリ で各種料金が納付できます

令和5年4月から、市税、上下水道料金に加え、新たに各種料金が市役所、指定金融機関などのほか、コンビニエンスストア、スマートフォン決済アプリで納付できるようになります。

新たに対象となる料金

介護保険料、後期高齢者医療保険料、保育園保育料等、幼稚園給食費等、児童育成クラブ保育料、駐車場貸付料、市営住宅使用料、高坂墓園管理料

利用可能なスマートフォン決済アプリ



(ペイペイ)



(ラインペイ)



(エーユーペイ)



(ペイビー)



(ファミペイ)



利用方法は、各アプリ事業者のホームページを確認してください。

注意事項

◇納期限を過ぎた納付書、バーコード表示がない・読み込めない納付書、金額が300,000円を超えている納付書は利用できません。ファミペイは100,000円までの支払いとなります。

◇領収書が必要な人は、金融機関などの窓口やコンビニエンスストアで納付してください。

◇納付後にアプリからの取消しはできませんので、重複納付に注意してください。

◇決済手数料は無料です。ただし、インターネット通信料は利用者負担となります。

問合せ 会計課 ☎ 47-6127、FAX 35-6854



詳細は、市ホームページを確認してください。

QRを利用した市税の納付が可能に！

4月から、納付書に印字されたQRやeL番号を利用して、「固定資産税・都市計画税」と「軽自動車税（種別割）」が納付できるようになります。これまでの納付方法に加え、さらに便利になります。ぜひご利用ください。

対象となる市税

◇固定資産税・都市計画税 ◇軽自動車税（種別割）

注意事項

◇市の取扱金融機関やコンビニエンスストアでは、これまでどおり納付することができます。

◇対象となる市税でも、納付書にQRが印字されていない場合があります。

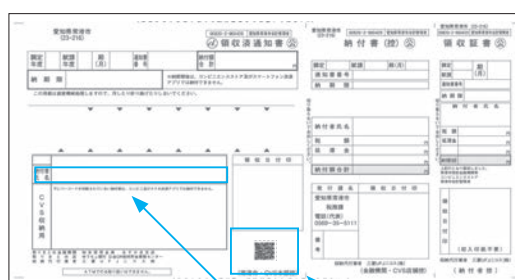

eL番号 QR

利用方法

◇QR対応金融機関で納付

QRが印字されている納付書を、直接金融機関の窓口へお持ちください。対応金融機関は「QR対応金融機関」を確認してください。

※東海4県以外のゆうちょ銀行・郵便局では5月から納付できるようになります。

◇地方税お支払サイト（クレジットカードやインターネットバンキングなど）で納付
QRが印字されている納付書を用意し、地方税お支払サイトからQRを読み取ってください。（QRが読み込めない場合、eL番号を直接入力して納付することができます。）

◇スマホ決済アプリで納付

アプリを起動し、直接QRを読み取ってください。

問合せ 税務課徴収チーム ☎ 47-6106、FAX 35-6944



QR対応
金融機関



地方税お支払い
サイト

知多バス運賃の助成を継続します！

令和5年4月以降もバス運賃の助成事業を行います。対象者は利用券により、主に常滑市域の区間運賃が無償となります。

対象者（いずれも市内に住所を有する人）

①運転免許返納者など

（満65～74歳で運転経歴証明書を取得している人）

②障がい者手帳所持者（身体・療育・精神）

※1種の人のみ介護者1人も助成

※福祉タクシー料金助成利用券の交付を受けている人を除く。

③高齢者（満75歳以上）

実施期間

4月1日（土）～令和6年3月31日（日）

申請方法

3月27日（月）以降に市役所各窓口で申請してください。なお、令和4年度発行の利用券の有効期限は令和5年3月31日（金）までです。新たな利用券の取得には申請が必要です。

※高齢者は高齢者相談支援センター窓口でも申請できます。ただし利用券は、後日郵送となります。



申請時（本人確認）に必要なもの

運転経歴証明書、障がい者手帳

※詳細は、市ホームページをご覧ください。

申請・問合せ

①運転免許返納者など

市民協働課交通防犯チーム

☎ 47-6108、FAX35-7879

②障がい者

福祉課障がいチーム

☎ 34-7744、FAX34-7745

③高齢者

高齢介護課高齢・介護予防チーム

☎ 47-6133、FAX34-7745



特殊詐欺対策装置などの 購入補助制度

高齢者特殊詐欺被害の未然防止を図ることを目的に、特殊詐欺対策装置などの購入に要する費用の一部を補助します。

対象者（いずれも市内に住所を有する人）

①1人暮らしの人

②65歳以上の高齢者のみで構成される世帯の人
（昭和34年4月1日以前に生まれた人）

補助額 購入価格の2分の1（上限 5,000 円）

※1世帯に1台限りです。

対象となる装置

①固定電話機に付ける自動応答録音装置または自動着信拒否装置

②自動応答録音装置または自動着信拒否装置の機能を内蔵する固定電話機

③令和5年4月1日以降に購入されたもの

④市内の販売店で購入されたもの

※申請用紙など詳細については、市ホームページを確認してください。

申込み・問合せ

市民協働課交通防犯チーム

☎ 47-6108、FAX35-3939



自転車用ヘルメットの 購入補助制度

自転車乗車中の事故時の負傷の軽減、安全運転意識の向上を図ることを目的に、県と協調して自転車用ヘルメットの購入に要する費用の一部を補助します。

対象者（いずれも市内に住所を有する人）

①令和5年度に7歳から18歳に達する児童生徒など
（平成17年4月2日から平成29年4月1日までに生まれた人）

②65歳以上の高齢者

（昭和34年4月1日以前に生まれた人）

※1人につき1個限りです。

補助額 購入価格の2分の1（上限 2,000 円）

ヘルメットの要件

①自転車乗車用で新品で購入したもの。

②次のマークなどがついた安全性の認証を受けたもの。

SG・JCF・CE・GS・CPSC

申請期限 令和6年2月28日（水）

※申請用紙など詳細については、市ホームページを確認してください。

申込み・問合せ

市民協働課交通防犯チーム

☎ 47-6108、FAX 35-3939



国保人間ドック、後期高齢者人間ドックを実施します

充実した健診をご希望の人は、ぜひ申し込んでください。人間ドックを受けた人は、令和5年度、市が実施する特定健診、後期高齢者健診、がん検診は受けられません。

検査内容の詳細は市ホームページを確認してください。



【国保人間ドック】

実施医療機関	市内指定2医療機関 瀧田医院・鷹津内科小児科	市民病院 健康管理センター	半田市医師会 健康管理センター
実施期間	5月17日（水）～7月31日（月） 5月17日（水）～11月30日（木）		
対象	・ 申込時かつ受診日に市国民健康保険加入中の昭和 59 年3月31日以前生まれの人 ・ 検査項目①・②すべてを受けていただける人		
定員	400人		
自己負担額	50歳以上の男性 7,600 円 その他の人 7,000 円	50歳以上の男性 10,800 円 その他の人 10,000 円	男性・女性共通 12,000 円
検査項目① （共通）	問診・診察、身体計測、血圧、尿検査、血液検査、心電図、胸部レントゲン、大腸がん検査胃バリウム検査（胃カメラ変更の場合は追加料金がかかります。）		
検査項目② （実施機関ごとに異なる項目）	(40歳の人) 肝炎検査 (50歳以上男性) 前立腺がん	(全員) 視力、聴力、眼底、眼圧、 肺機能検査、腹部超音波検査 (40歳以上の未実施の希望者) 肝炎検査 (50歳以上男性) 前立腺がん	(全員) 視力、聴力、眼底、眼圧、 肺機能検査、腹部超音波検査、 心不全マーカー、肝炎検査 (男性) 前立腺がん (女性) 腫瘍マーカー
申込期間	3月27日（月）～4月14日（金）		
申込先	保健センター ☎ 34-7000	市民病院健康管理センター ☎ 35-6111 (10:00～16:30)	保健センター ☎ 34-7000
※電話または来所にて申し込んでください。			

【後期高齢者人間ドック】

実施医療機関	市民病院健康管理センター	半田市医師会健康管理センター
実施期間	5月17日（水）～11月30日（木）	
対象	・ 後期高齢者医療保険加入者 ・ 検査項目①・②すべてを受けていただける人	
定員	80人	
自己負担額	男性 9,800 円、女性 9,000 円	男性・女性共通 17,500 円
検査項目① （共通）	問診・診察、身体計測、視力、聴力、眼底、眼圧、血圧、尿検査、血液検査、心電図 胸部レントゲン、大腸がん検査、肺機能検査、腹部超音波検査、前立腺がん（男性）	
検査項目② （実施機関ごとに異なる項目）	—	(全員) 胃カメラ検査、肝炎検査 (女性) 腫瘍マーカー
申込期間	3月27日（月）～4月14日（金）	
申込先	市民病院健康管理センター ☎ 35-6111 (10:00～16:30)	保健センター ☎ 34-7000
※電話または来所にて申し込んでください。		

高齢者肺炎球菌ワクチン

実施期間

4月1日（土）～令和6年3月31日（日）

注意事項

高齢者肺炎球菌ワクチンと新型コロナワクチンの接種間隔は、前後2週間以上空け、同時接種は避けてください。

対象 市民で①～③のいずれかに該当する人

※ただし、過去に肺炎球菌ワクチン「ニューモバックスNP」を接種した人は除く。

■定期接種

①実施期間内に65歳、70歳、75歳、80歳、85歳、90歳、95歳、100歳となる人

②接種日に60歳以上65歳未満で心臓、腎臓、呼吸器の機能またはヒト免疫不全ウイルスによる免疫の機能に障害を有する人（身体障害者手帳1級程度）

※①②は、4月初旬に個別通知（ハガキ）します。ハガキは、接種時に医療機関へ持参してください。

■任意接種（定期接種対象者を除く）

③66歳以上で過去に肺炎球菌ワクチンの接種歴の無い人

※③の対象年齢は接種日に当該年齢に達している人で、医療機関への予約前に保健センターへの申し込みが必要です。

接種方法

肺炎球菌ワクチン「ニューモバックスNP」を期間内に1回のみ

個人負担金 4,000円

※生活保護世帯員は無料。ただし、接種前に福祉課で「生活保護受給証明書」の発行を受け、下表の指定医療機関への提出が必要です。

申込み

下表の指定医療機関に直接予約をして接種してください。

※定期接種の予診票は医療機関で配布します。

※①②の人は、事前申請により市外の医療機関でも予防接種を受けられる場合があります。

事前に保健センターへ申請してください。

年齢	生年月日
65歳	昭和33年4月2日～昭和34年～4月1日
70歳	昭和28年4月2日～昭和29年～4月1日
75歳	昭和23年4月2日～昭和24年～4月1日
80歳	昭和18年4月2日～昭和19年～4月1日
85歳	昭和13年4月2日～昭和14年～4月1日
90歳	昭和8年4月2日～昭和9年～4月1日
95歳	昭和3年4月2日～昭和4年～4月1日
100歳	大正12年4月2日～大正13年～4月1日

●指定医療機関●

医療機関名	所在地	電話	医療機関名	所在地	電話
伊紀医院	大野町 4-39	43-5211	たてやまクリニック	小倉町 3-264	89-0166
伊藤医院	新田町 4-4	42-0332	常滑いきいきクリニック	陶郷町 4-1	36-1122
伊藤クリニック	市場町 1-45	35-2133	とこなめ耳鼻咽喉科クリニック	錦町 4-502	36-3341
いのう皮フ科形成外科	錦町 3-515	89-2215	とこなめ横井クリニック	飛香台 4-1-7	35-7810
おおしまハートクリニック	虹の丘 2-1	47-8109	内科小児科 須知医院	栄町 6-155	35-2011
河村内科	奥条 2-81-2	36-1070	中村クリニック	奥条 4-88	36-0063
きほくクリニック	西之口 10-73-3	43-3737	なつめ医院	虹の丘 3-51	36-1211
こいえ内科	塩田町 5-145	34-8470	西知多こころのクリニック	新開町 3-137	36-1331
杉江医院	本町 2-97	36-3003	晴クリニック	飛香台 7-2-5	34-7667
整形外科いしいクリニック	西之口 10-33-1	43-1033	ひだ小児科医院	字乙田 29-1	36-2800
鷹津内科・小児科	虹の丘 7-10	34-6655	本郷安富クリニック	本郷町 1-407	42-3030
瀧田医院	栄町 1-112	35-2041	村川医院	矢田字戸井田 22-1	42-2320
瀧田医院分院	陶郷町 1-8-1	36-2111	安富医院	大野町 10-72	42-0026
竹内内科小児科	西之口 8-6	42-1183	常滑市民病院	飛香台 3-3-3	35-3170

ヤング健診

健診は毎年受けていますか？この機会に定期的に健診を受け、自分の健康状態をチェックしてみてください。ぜひ、申し込んでください。

①ヤング健診

②ヤングセット健診（市民病院のみ実施）

ヤング健診、子宮頸がん検診、乳がん検診（超音波検査）のセット健診で、300円お得になります。

対象

①15～39歳（昭和59年4月1日～平成20年4月1日生まれ）の人で、他に健診を受ける機会のない市民および生活保護世帯の人

②30～39歳（昭和59年4月1日～平成6年3月31日生まれ）の女性

実施場所

①②市民病院健康管理センター

①市内指定 21 医療機関（ヤング健診のみ）

実施期間

①②市民病院健康管理センター

4月6日（木）～令和6年1月31日（水）

①市内指定 21 医療機関

5月17日（水）～10月31日（火）

申込受付期間

①②市民病院健康管理センター

4月3日（月）～令和6年1月24日（水）

①市内指定 21 医療機関

5月8日（月）～10月20日（金）

健診内容

①身体計測、診察（市内医療機関のみ）、尿検査、血圧測定、血液検査

②ヤング健診に追加して子宮頸がん検診、乳がん検診（超音波検査）

健診負担金

① 1,000 円（国民健康保険加入の人は無料、生活保護世帯の人は免除）

② 3,000 円（国民健康保険加入の人は 2,000 円）

申込み

①②市民病院健康管理センター

☎ 35-6111（受付時間 10:00～16:30）

①市内指定21医療機関で受診の人

保健センター ☎34-7000

※申込み受付後に受診票と実施医療機関一覧表を送付します。

出産や手術で大量出血などをした人へ

1994年頃までに出産や手術による大量出血などの際に、血液からつくられた医薬品（フィブリノゲン製剤・血液凝固第9因子製剤）が使用されたことによって、C型肝炎ウイルスに感染した人の給付金の請求期限が2028年1月17日までに延長されました。

また、劇症肝炎に罹患して死亡した人への給付金の額が引き上げられました。

制度に関する問合せ

厚生労働省フィブリノゲン製剤等に関する相談窓口

☎0120-509-002

給付手続きに関する問合せ

独立行政法人医薬品医療機器総合機構(PMDA)

☎0120-780-400



肝炎ウイルス検査

肝炎ウイルス（B型・C型）が肝臓病の大きな要因となっています。ウイルスに感染していても、自覚症状がほとんどないため気づきません。ぜひ、この機会に受診してください。

実施期間

4月6日（木）～令和6年2月29日（木）

申込受付期間

4月3日（月）～令和6年1月31日（水）

実施場所 市民病院健康管理センター

対象 昭和58年4月2日～昭和59年4月1日生まれの市民（過去に肝炎ウイルス検査を受けたことのある人は除きます）

※対象者には個別に案内の通知を送付します。なお、個別に案内しませんが、過去に案内を受けて、検査を受けていない人も対象になります。

検診内容 問診、B型・C型肝炎ウイルス検査（採血）

検査負担金 無料

申込み 市民病院健康管理センターへ電話で申込み

☎ 35-6111（受付時間 10:00～16:30）

※肝炎検査と同時に各種がん検診（負担金有り）も受診できます。

国民健康保険

国民健康保険（国保）は、加入者が国保税を出し合い、病気やけがをしたときの医療費に充てる相互扶助の制度です。職場の健康保険などの加入者、後期高齢者医療制度の加入者、生活保護を受けている人を除き、すべての人が国保に加入しなければなりません。

問合せ 保険年金課国保年金チーム
☎ 47-6114、FAX34-5607

届出は14日以内に（下表参照）

▼加入の届出が遅れると

国保税は、届出日からではなく、国保の加入資格が発生した時点（職場の健康保険の資格喪失日や転入日など）までさかのぼって納めなければなりません。

また、保険証交付前の医療費が全額自己負担になる場合があります。

▼脱退の届出が遅れると

職場の健康保険などに加入したら、国保を脱退する届出が必要です。自動的に国保の資格は喪失されませんので、脱退の届出を必ずしてください。

届出がないと、国保税の精算ができないため、国保税と社会保険料を二重に支払ってしまうこともあります。

また、職場の健康保険などの資格を取得した日以降に国保の保険証で受診したり、国保の検診を受けたりした場合、国保が負担した医療費を返還していただきます。

▼こんなときは必ず届出を！

	こんなとき	届出に必要なもの
加入 けんいしゅ	国外・市外から転入した	マイナンバーカード（※1）、 身分証明書（※2）
	職場の健康保険をやめた （健康保険の被扶養者から外れた）	健康保険をやめた証明書（被扶養者から外れた証明書）、マイナンバーカード、身分証明書
	子どもが生まれた	マイナンバーカード、身分証明書
	生活保護を受けなくなった	保護廃止決定通知書、マイナンバーカード、身分証明書
脱退 だつたい	国外・市外に転出する	保険証、マイナンバーカード、身分証明書
	職場の健康保険に加入した （健康保険の被扶養者になった）	国保と職場の健康保険の保険証、マイナンバーカード、身分証明書
	加入者が死亡した	保険証、喪主の口座が分かるもの、マイナンバーカード、身分証明書
	生活保護を受けるようになった	保護開始決定通知書、保険証、マイナンバーカード、身分証明書
その他	住所、世帯主、氏名が変わった	保険証、マイナンバーカード、身分証明書
	世帯を分けたり、一緒になったりした	保険証、マイナンバーカード、身分証明書
	修学のため市外に住所変更した	保険証、在学証明書、マイナンバーカード、身分証明書
	保険証をなくした 汚れて使えなくなった	使えなくなった保険証、マイナンバーカード、身分証明書

保険証は大切にしましょう

保険証は、国保に加入している資格を証明する重要なものです。大切にしましょう。

▼まずは内容の確認

保険証が交付されたら、内容をよく確かめてください。勝手に内容を書き換えると無効になります。

▼受診するときは必ず提示

医療機関で受診するときは必ず提示してください。保険証利用登録済のマイナンバーカードの提示でも受診できますが、専用機器などが導入されていない医療機関では保険証を提示してください。

また、保険証が変わった（職場の健康保険に加入したなど）場合は必ず新しい保険証を医療機関の窓口提示し、保険証が変わったことを伝えてください。

▼貸し借りは厳禁

他人との貸し借りは禁止されています。

▼必ず手元に保管する

受診後には、必ず保険証を返してもらい、自分の手元で大切に保管しましょう。

▼交通事故などにあったら

交通事故や他人の犬にかまれるなど、第三者から傷害を受けた場合で国保の保険証を使って受診するときは、必ず事前に保険年金課に届け出てください。

本来、医療費は加害者が支払うものです。

国保は、届出のあった加入者の医療費（保険者負担分）を一時的に立て替えて医療機関に支払い、後から第三者に請求します。

医療費の一部負担金の減額、免除および徴収猶予

一時的、臨時的に医療費の一部負担金を支払うことが困難であると認められた場合は申請により減額、免除または徴収猶予が受けられます。※減額などの判定基準は、生活保護法の規定に準じます。

国保税を滞納すると

特別な理由なく国保税を滞納すると、保険証が短期保険証（有効期限の短い保険証）または資格証明書になります。

資格証明書の場合は、医療機関の窓口で医療費の10割を自己負担し、後で国保に療養費として請求することになります。

※1 マイナンバーカード：世帯主および対象者全員の個人番号カードまたは通知カード

※2 身分証明書：届け出に来る人の身分の確認ができるもの（免許証、パスポートなど）

紙類はもえるごみでなく資源にしましょう

紙類はさまざまな種類のものが資源として再利用することができます。紙類はもえるごみでなく、資源物の日か資源回収ステーションに「その他紙類」として出し、リサイクルにご協力をお願いします。

【対象】

紙製容器包装

お菓子の箱などマークがついたもの



雑紙（ざつがみ）

レシート、写真、シュレッダーダストなど

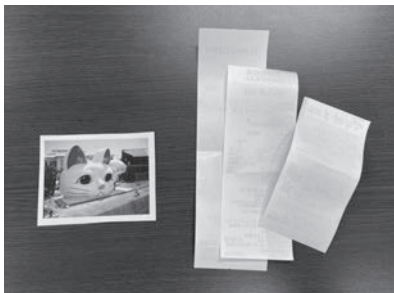

○金属のついた紙

ファイル、ホチキス留めした紙、ラップの箱など

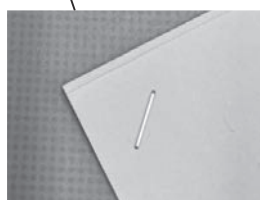
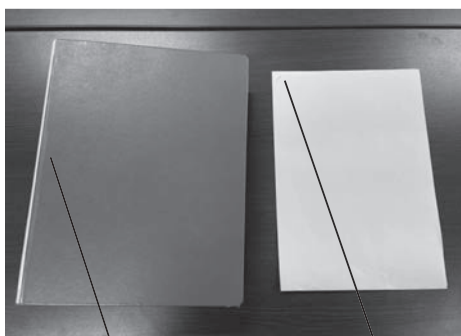

○ビニールなどがついた紙

ティッシュの箱、窓付き封筒など



○コーティングされた紙

カーボン紙、ラミネートされた紙など

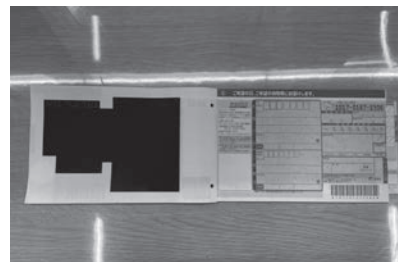

【出し方】

紙袋または透明・半透明のビニール袋に入れて、月2回のもえないごみ・資源物の日に出してください。「その他紙類」となる紙は、まとめて同じ袋に入れて出すことができます。

※ビニールや金属等は付いたままでも出せます。

※資源回収ステーションでも受け入れています。



【対象でないもの】

×汚れた紙

×匂いが強い紙

×油のついた紙

※これらは再資源化できないので、もえるごみとして出してください。

問合せ 生活環境課環境衛生チーム

☎47- 6115、FAX 35-3939

ゆめくりん de フリマ！ ～フリーマーケット & おもちゃ・絵本の交換会かえっこバザール～

知多南部広域環境センターゆめくりんでは、家庭で不要になった日用品や衣類などを、必要とする人に安価で販売するフリーマーケットを開催します。

また、ゆめくりんによる絵本やおもちゃの交換会も開催します。

地域で使わなくなったものを交換しリユースすることで、ごみを減らす資源が循環する地域を目指しています。

フリーマーケットに出店したい人、お買い物を楽しみたい人、多くのご参加をお待ちしています！

開催日時

4月8日（土）10:00～14:00

※どなたでも自由に参加できます。予約不要です。

開催場所

ゆめくりん管理棟

（〒470-2513 武豊町字一号地11番地37）

出店の応募方法

電話で申し込んでください。先着順となります。

出店は、半田市、常滑市、南知多町、美浜町および武豊町の2市3町で在住・在勤または活動をしている人となります。

出店応募・問合せ ゆめくりん環境プログラム担当

☎84-1731

主催

グリーンパーク知多南部（株）



会場となる管理棟は、ゲームや本も充実！親子で楽しめます！▲



かえっこバザールの目印



ゆめくりんホームページ

5/14(日)小雨決行！ 春の一斉清掃

公共施設を美しく保つために、皆さんご協力ください。

搬入時間 7:00～15:00

集積場所 集積場所は次の2カ所です。

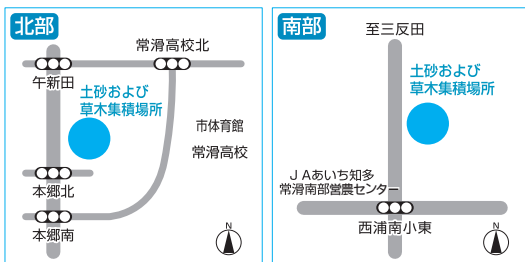

▽搬入できるものは、草・木・土砂のみです。

▽草・木・土砂を区別し、集積場所の所定の位置に搬入してください。土のう袋にはヘドロ・土砂のみを入れてください。

▽草・木は余分な土を落としてから搬入してください。木は、長さ1m程度・太さを直径15mm未満にしてください。

▽搬入時は、現場係員の指示に従ってください。

▽雨天時の実施については、区長さんに問い合わせてください。

問合せ 土木課 ☎47-6120、FAX35-5642

とこなめ未来絵プロジェクト 「未来絵の道」クリーン作戦2023春

みんなで作ったモニュメント！！

一緒に制作した「なかま」と「未来絵の道」をキレイにしましょう♪

日時

5月13日（土）9:00～1時間程度

※雨天時は、中止となる場合があります。

集合場所

旧市役所 正面玄関

持ち物

草取りの道具、軍手、モニュメントをきれいにするための雑巾、たわし・古い歯ブラシ、お茶、タオルなど

※事前申込みは不要です。

※活動中のケガは、ボランティア保険の対象となりますが、活動場所への行き帰りのケガは、対象なりません。

※小学生は、できる限り親子での参加をお願いします。

問合せ とこなめ未来絵ネットワーク事務局（二宮）

☎35-6150

観光戦略課 ☎47-6116、FAX34-9784



観光地とこなめ

"映え"スポット巡り



大野城址と桜

～三代将軍徳川家光の母「小督（お江）」が最初に嫁いだ城の跡～

2011年放映のNHK大河ドラマ「江～姫たちの戦国～」で、「小督（お江）」がわずか10歳で現在の常滑市、大野の領主・佐治一成に嫁いだことでも脚光を浴びたのがこの大野城です。

江は浅井長政と市（信長の妹）の三女で、結婚後、一成と秀吉が敵対したため3年で離縁され、その後三度目の結婚で徳川二代将軍・秀忠の正室となり、三代将軍となる家光を産みます。

現在、大野城は廃城となり、城山公園として小径や遊具が整備され、城型を模した展望台からは、眼下に伊勢湾の大パノラマが広がります。

また、公園内には多くの桜が植えられており、3月下旬～4月上旬にかけて満開となります。今しか撮ることのできない写真を撮りに行ってみませんか？

撮影した写真は「#ハッピーカモントコナメ」「#今月の常滑」をつけてSNSに投稿してくださいね！

問合せ 観光プラザ ☎ 34-8888、FAX34-8880



みんなも一緒に投稿するにゃん♪



（一社）とこなめ観光協会Instagramアカウントでは、常滑市の魅力を発信しています！
@tokonamekanko



やきもの散歩道観光ガイドを活用しませんか？

やきもの散歩道はレンガ造りの煙突や窯、黒塀の工場、陶器の廃材を敷き詰めた坂道など、千年の歴史を誇る常滑焼の歴史が感じられる人気の観光スポットです。

（公社）シルバー人材センターでは、日本遺産六古窯の構成要素でもある「やきもの散歩道」について学べる「やきもの散歩道有料観光ガイド」事業を実施しています（要事前予約）。

市外のお友達が遊びに来た際や、お子さんとの学びのために、ぜひご利用ください。

料金（4月1日～）

- ・個人（5人まで） 60分1,000円（税込）
- ・団体（15人まで） 90分2,500円（税込）

問合せ

（公社）シルバー人材センター
☎ 89-7722、FAX89-7706



「食と器の出会い事業補助金」ぜひご利用ください！

観光客に対する「おもてなし」として、常滑焼の器での料理提供を推進しており、常滑焼を用いて料理を提供する事業者には、購入費を補助しています。

1年度に1回まで補助を受けることができるため、過去に補助を受けたことがある事業者であっても利用可能です。

年度が替わったこのタイミングで、新たに器の購入を考えている事業者も、ぜひご利用ください。

補助上限

200,000円

補助率

- 初めての申請 購入費の2/3
- 2回目以降の申請 購入費の1/2

補助条件

店内外やWeb・SNSで「常滑焼の器での飲食が可能であること」や、「制作作家のプロフィール、作品を購入可能な店舗情報」のPRを行うこと



問合せ 観光戦略課

☎ 47-6116、FAX34-9784



令和5年度消防団新幹部を紹介します

団本部

団長 伊藤正光

副団長 岡村雅由・村田直哉

本部付分団長 市田裕亮・古川昌幸

南陵分団

分団長 稲垣 徹

副分団長【1班】 森下皓二郎

【2班】 伊東英二

【3班】 間野耕輔



常滑分団

分団長 井上琢朗

副分団長【1班】 服部達也 【2班】 永柳友也

鬼崎分団

分団長 飯島涼介

副分団長【1班】 中嶋一貴 【2班】 水野修一

青海分団

分団長 高橋勇輝

副分団長【1班】 藤田智己 【2班】 片山恭平

問合せ 消防本部総務課

☎ 35- 8621、FAX 34- 5939

消防だより

Tokoname fire department



スマートフォンが勝手に119番通報！？

スマートフォンなどの機種によっては『衝突事故検出機能』という機能が搭載されています。便利な機能ではありますが、この機能が作動し意図せず119番通報をしてしまったという例が数多く報告されています。

誤って119番通報をしてしまった場合は、「間違いです。救急車、消防車の必要はありません。」とお伝えください。慌てて電話を切ってしまった場合でも、すぐに折り返しの電話がかかってきます。そのような場合も、同様の内容をお伝えください。

その他詳細については、市ホームページで確認できます。



問合せ

消防本部消防課 ☎ 35- 7100、FAX34- 8777

常滑市国民保護計画を変更します

「常滑市国民保護計画」を国の基本方針、県国民保護計画の変更にあわせて変更します。

○武力攻撃災害への対処における事前措置の実施者を整合

○愛知県災害廃棄物処理計画の改定に伴う変更

○気候のグラフについて、県と同様の項目に変更

○安否情報の収集及び報告様式の説明を変更

その他、変更後の計画は、市ホームページで閲覧できます。



【国民保護とは】

国民保護とは、外国からの武力攻撃や大規模テロ等から、武力攻撃事態等における国民の保護のための措置に関する法律（国民保護法）に基づいて、国民の生命、身体および財産を保護することをいいます。万が一こうした事態が発生した場合、住民の避難や救援、被害の最小化などの国民保護措置を迅速・的確に行うため、市では国民保護法第35条の規定により、「常滑市国民保護計画」を作成しています。

問合せ 防災危機管理課

☎ 47-6107、FAX35-4567

令和5年度応急手当講習の案内

市消防本部では、毎月19日に応急手当講習を開催します。

時間 平日／18:00～21:00

土日祝日／9:00～12:00

場所 消防本部2階講堂

内容 AEDを用いた心肺蘇生法、気道異物の除去および止血法

対象 市内に在住・在勤・在学の中中学生以上

※4月19日（水）は18:00～21:00に開催。

※講習を修了した人には、普通救命講習の修了証を交付します。



～救急講習で応急手当を覚えよう～

“目の前で誰かが倒れてしまったときあなたは助けることができますか”

特別な資格がなくても誰にでも行えるのが応急手当です！！

万が一の事態に備えて適切な応急手当を学びましょう！！

申込み・問合せ

消防本部消防課 ☎ 35- 7100、FAX34- 8777

Eメール syobosyo@city.tokoname.lg.jp

おめでとうございます 市教育委員会表彰

令和4年度は、3年ぶりに表彰式を開催し、6つの学校・団体、7人の教員・指導者、38人の児童・生徒が表彰されました。

表彰の対象は、全国的な大会・コンクールなどで第1位から第3位に入賞、あるいは東海、県、地域的な大会などで第1位になった児童・生徒や学校・団体、およびその指導者、また、市の名誉を高め、他の模範となった学校・団体・教員・児童・生徒などです。

敬称略

学校・団体の部

三和小学校、小鈴谷小チームSKY、青海中吹奏楽部、常滑中野球部、南陵中吹奏楽部・剣道部

児童・生徒の部

(三和小) 都築いろは、小串莉緒
 (大野小) 権田依吹
 (鬼崎北小) 竹内真理、中村駿太、久田顛馬、
 滝本悠太、倉田峻輝、中村明日翔、
 加藤想土、竹内理望、白水万里菜、
 野畑幸七

(鬼崎南小) 岸岡柊露、武田玲菜
 (常滑西小) 外谷小茉莉、平岡昇真、榎原峻平
 (常滑東小) 加藤青葉、末松佑理、野田海渡、
 磯部朱凜、上原優月、近藤みかこ、
 堀田小夏
 (西浦南小) 志村大然
 (鬼崎中) 田中来和、生島楓逢、鯉江香乃、
 村上愛、永野海斗、細井章吾
 (常滑中) 大方一花、小栗はぐみ、瀧田杏乃
 (南陵中) 伊藤葉月、綾部愛華、綾部夢華

教員・指導者の部

(青海中) 伊福佳子、竹内理絵
 (常滑中) 衣川修平、吉川大史、石川恵大、
 稲垣美幸
 (南陵中) 吉田萌乃

問合せ 学校教育課学校教育チーム
 ☎ 47-6129、FAX 34-7745

市内の文化財を紹介します

名称 梅榮車

場所 大野町十王町

種別 市指定有形民俗文化財

十王の祭礼車の発祥は、天明5年(1785)から翌6年(1786)にかけて新調された山車「榮遊車」にあります。以後毎年曳き出されましたが、嘉永元年(1848)に売却して、新調したのが現在の「梅榮車」です。

からくり人形の蘭陵王は、舞楽「蘭陵王」を舞う中、一瞬で面を被り、その後再び元の顔に戻るといった珍しい仕掛けをしています。



アイチ スカイ エキスポ 第24回『Aichi Sky Expo (愛知県国際展示場)』だより



■今月の主なイベント■

第2回 名古屋モーターサイクルショー
 (4月7日(金)～9日(日))

国内外のバイクメーカーのコンセプトモデルや最新市販車をはじめ関連部品や用品展示の他、高校生向けものづくり講座などのステージイベント、屋外会場では最新モデル体験試乗会や親子バイク教室、バイクのデモンストレーションなど多彩に開催します。
 ※チケット情報はホームページなどで確認してください。

問合せ 名古屋モーターサイクルショー
 実行委員会事務局
 ☎ 052-561-5675



すべての遊びがバイクと一緒に、もっと楽しい

NAGOYA MOTOR CYCLE SHOW 2023

RIDE TO MOTOR CYCLE for TOURING, OUTDOOR, BEACH...any more

名古屋モーターサイクルショー 2023

Aichi Sky Expo 4/7・8・9 9:00～17:00
 (愛知県国際展示場) (土) (日) ☎47-6129-00-

認知症地域カフェのご案内

	日時	場所	対象	参加費	問合せ
よろまいせいかい (予約不要)	4月13日(木) 10:00~11:45 (毎月第2木曜日)	青海公民館	どなたでも	200円 (飲み物・お菓子代)	オレンジ会事務局 ☎080-9532-3865
カフェあかり (予約不要)	4月12日(水) 13:30~14:30 (毎月第2水曜日)	街かどサロンきらり (塩田町1丁目155)	どなたでも	500円 (飲み物・お菓子代)	NPO法人あかり ☎35-4189 FAX35-6862
よろまいなんりょう (予約不要)	4月21日(金) 10:00~11:45 (毎月第3金曜日)	南陵公民館	どなたでも	200円 (飲み物・お菓子代)	オレンジ会事務局 ☎080-9532-3865
カフェ常滑屋 (予約不要)	4月18日(火) 14:00~15:30 (毎月第3火曜日)	常滑屋 (栄町3丁目111)	認知症の人を介護する 家族	500円 (喫茶のドリンク代)	常滑屋 ☎・FAX35-0470
オニカフェ (予約不要)	4月26日(水) 13:30~15:00 (毎月第4水曜日)	とこなめ市民交流セ ンター	認知症介護家族・本人・ 認知症疑いの人など (リモート参加もできます)	無料	北部高齢者相談支援センター ☎43-0662 FAX43-0839
とこカフェ (予約不要)	4月19日(水) 10:30~12:00 (毎月第3水曜日)	ふくしの窓口 (新開町3丁目91)	認知症介護家族・本人・ 認知症疑いの人など	無料	中部高齢者相談支援センター ☎84-0270 FAX84-0271

認知症サポーター養成講座～受講者募集～（毎月第2水曜日）

認知症サポーターは認知症について正しく理解し、認知症の人やその家族を温かく見守る応援者です。
認知症になっても、住み慣れた地域で自分らしく暮らすことができるよう、一緒に考え学んでみませんか。

日時	場所	内容	申込締切	申込み・問合せ
4月12日(水) 10:00~11:30	とこなめ市民 交流センター	認知症について(症状、かかわり方、声の掛け方など) ※修了者にはサポーターカードをお渡します。	4月5日(水)	北部高齢者相談支援センター ☎43-0662、FAX43-0839
5月10日(水) 10:00~11:30			5月9日(火)	

●まるごと(①と②は同じ内容)

放送時間 /

毎日① 7:00 ~ 13:00 ② 17:00 ~ 23:00

チャンネル / 地デジ11ch (112ch)

<令和4年度 小学校卒業式>

大野小学校、鬼崎北小学校、常滑西小学校

放送日:1日(土)~3日(月)、13日(木)

常滑東小学校、西浦南小学校、小鈴谷小学校

放送日:4日(火)~6日(木)、14日(金)

三和小学校、鬼崎南小学校、西浦北小学校

放送日:7日(金)~9日(日)、15日(土)

<令和4年度 中学校卒業式(再放送)>

放送日:10日(月)~12日(水)

常滑市伝統芸能囃子発表会

放送日:16日(日)~20日(木)

大正琴de名曲コンサート

放送日:21日(金)~25日(火)

令和5年春の山車まつり 坂井

放送日:26日(水)~30日(日)

詳しくはCCNCホームページの「まるごと
放送時間」をご覧ください。

問合せ 知多半島ケーブルネットワーク(株)

フリーコール ☎ 0120-344-868

4

月のケーブルテレビ



チームオレンジ とことこ

「チームオレンジ とことこ」とは、認知症の人とその家族の日々の生活などの相談に応じ、認知症があっても住み慣れた地域で安心して暮らし続け、また地域を支える一員として社会と関わり活躍していける地域づくりをお手伝いするチームです。

まちかどサロンには生活支援コーディネーターもいますので、認知症の人やその家族に限らず“居場所”として活用できます。

おいでや

日 時 毎週金曜日 10:00 ~ 15:00

※12:00 ~ 13:00 は昼休憩

場 所 NPO 法人あかり事務所 (本町)

参加費 100円 (飲み物・お菓子代)

問合せ NPO 法人あかり

☎ 35-4189、FAX35-6862

①まちかどサロン大野 ②まちかどサロン小脇

日 時 ①毎週火曜日 10:00 ~ 15:00

②毎週水曜日 10:00 ~ 15:00

場 所 ①旧中村医院 ②小脇公園研修室

参加費 無料

問合せ 北部高齢者相談支援センター

☎ 43-0662、FAX43-0839

今月は当院に3人いる「特定行為研修修了者」の一人、蟹江看護主任にインタビューをしました。

「特定行為」とは研修を受講し、専門的な知識と技術を身につけた看護師だけが、医師の手順書をもとに実践できる医療行為です。

特定行為ができる看護師が増えることにより、医療現場における迅速な処置と医師の負担軽減が期待されています。

一資格取得の経緯を教えてください。

働いて6年目の2012年頃、当時いた医師にスキルアップについて背中を押されたことがきっかけでした。

しかし特定行為に係る研修制度は2012年当時まだ試行段階で、制度が確立されたのは2015年でした。その後2018年に大学院に入学し、2年間の研修を経て資格をとりました。

一大学院での勉強はいかがでしたか。

前半1年は毎日7時間の座学を受け、授業後も4時間ぐらひは自習をしていました。後半1年の実習時は市民病院で活きる知識と技術になるよう、特に当院によく受診されるような患者層の症例に積極的に取り組みました。

一1日の業務の流れはどのようなですか。

午前は救急外来で患者対応をしています。午後は手術の助手をしたり、医師とともに麻酔管理をすることが多いです。また電話があれば、病棟への応援にも駆け付けます。業務のほとんどは特定行為の実施が占めており、忙しくはありますが、自分のスキルを活かせることや、人から必要とされることにやりがいを感じる日々です。



「常滑のハイブリッド看護師」
3階・HCU・救急医療センター
主任看護師 蟹江 明裕
特定行為全21区分38行為全て修了

特定行為研修制度を応援しています!!

知多半島ではまだまだ特定行為ができる看護師が少ない状況です。当院は特定行為研修の指定研修機関で、研修者の育成に力を入れています。

クリニックや訪問看護ステーション、介護施設などにお勤めの看護師さんで特定行為に興味がある人は、気軽に相談してください!

▼エコーで血管検索の様子
特定行為研修修了者 蟹江 明裕

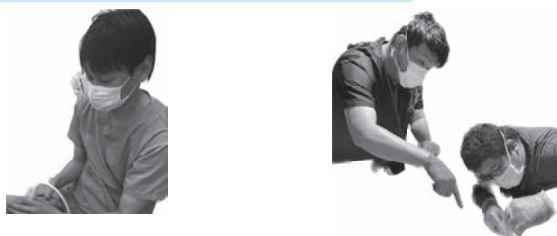

梅瘡処置指導の様子▲

特定行為研修修了者 松本 昌樹 (左)
特定行為研修中 間野 高彰 (右)

ご相談はこちらへ (看護局メール)
toko-nr1@tac-net.ne.jp

第3回慢性腎臓病 (CKD) 教室 - 腎臓の検査について -

Q: 腎臓の検査には何があるの?

尿検査、血液検査、超音波検査、腎臓の組織を調べる腎生検などがあります。



Q: 尿検査で何がわかるの?

腎機能が悪くなると尿蛋白や潜血 (血尿) が陽性になることが多いです。

Q: 血液検査で何がわかるの?

クレアチニンや尿素窒素が多いと腎機能が低下し血液中に老廃物などが蓄積している疑いがあります。

また下の図を参照すると eGFR の値により腎機能を推定することができます。これに加えて原疾患や尿検査を用いて詳しく評価することもできます。

CKDステージ (病期)	G1	G2	G3a	G3b	G4	G5
腎臓の機能状態	90%以上	60~89%	45~59%	30~44%	15~29%	15%未満
eGFR	≥90	60~89	45~59	30~44	15~29	<15
症状	ほぼ正常	腎機能低下	中等度低下	高度低下	末期腎不全	透析
	自覚症状がほとんどない		むくみ、息切れ、疲れなど			

次回 (第4回) は「食事療法について」です!

ま lifelong learning なとぴあ

生涯学習スポーツ課（市体育館内）
〒479-0003 常滑市金山字下砂原 78-1
☎ 43-5111・FAX43-8011

講座前の検温、手指消毒、マスク着用にご協力ください。

◆スポーツ◆

■エアロビクス&ズンバ教室

日時=5/10~6/28(水曜日・全8回)20:00~21:00
(5/31・6/7の2回がズンバになります。)

場所=市体育館サブアリーナ

内容=ズンバとはラテン系の音楽とダンスを融合した、
世界で楽しまれているワールドダンスです。

講師=榊原朋子さん(ズンバインストラクターNo.58154)

対象=市内に在住・在勤の18歳以上の社会人

定員=100人(先着)

参加費=2,100円(保険料含む、申込時集金)

申込期間=4/5(水)~19(水)

申込み=市体育館(20:00まで)

問合せ=生涯学習スポーツ課

■第55回春季市民剣道大会

日時=5/3(祝)8:45受付(9:30開会式)

場所=市体育館

種目=

(個人戦)①小学校1・2年の部

②小学校3・4年の部

③小学校5・6年の部

④小学校低学年女子の部

⑤小学校高学年女子の部

⑥中学校男子の部

⑦中学校女子の部

⑧一般女子の部

⑨一般男子の部

(団体戦)①小学生の部(5人でチーム編成)

②中学校男子の部(3人でチーム編成)

③中学校女子の部(3人でチーム編成)

対象=市内に在住・在勤・在学または市内団体に所属
している人

参加費=小・中・高校生300円、一般500円

(団体戦別途必要)※申込時集金

申込み=4/19(水)18:30~19:00

市体育館※一般の部は当日受付

問合せ=市協剣道部



申込みはこちら

◆文化会館主催事業◆

■文化協会協働事業「文化ふれあい体験広場」

毎月1度、初心者でも気軽にいろいろな文化体験ができます。市文化協会員が講師となって皆さんの「やってみたい」を応援します。

日時=4/22(土)13:00~15:00

場所=市民文化会館 展示室1

内容=①琴をひいてみよう

②日本舞踊体験

③白いたまごとかぶらを描いてみよう(水彩画)

対象=どなたでも

参加費=無料

持ち物=日本舞踊 ソックス(足袋)

水彩画 タオル・ごみ袋

申込み=不要 当日受付(見学もできます)

問合せ=市民文化会館 ☎35-3111

◆催し物・その他◆

■第66回常滑市美術展作品募集

美術展日時=5/19(金)~21(日) 9:00~17:00

(最終日は15:00まで)

場所=市民文化会館

<部門・規格>

▼絵画 ・8号(45.5cm×27.3cm)以上80号以内

(版画、グラフィックデザインを含む)

・原則として額入または仮縁

▼彫刻 ・高さ2.3m×幅1.5m×奥行1.2m、重量200

kg以内

▼工芸 ・高さ2m×幅2m×奥行2m、重量100kg以内

▼写真 ・半切以上全紙まで ・枠張または額入

・ガラス不可

▼書芸 ・1.1㎡、半切額以内

・軸表装、枠張、額装、屏風、篆刻、刻字

◆注意点◆

・額装などには吊り金具や紐などを付け、展示可能な形で出品してください。

・作品の題名は10文字程度までにしてください。

応募資格=原則として市内に在住・在勤・在学または市内で制作活動をしている人
(中学生以下は除く)

応募点数=1人1部門2点以内(絵画と書芸は1点。ただし、書芸については書・篆刻・刻字各1点計2点以内は可)※未発表作品に限ります。

応募方法=作品に出品申込書を添えて会場に搬入
※用紙は、各公民館、市民文化会館、市役所、体育館、とこなめ市民交流センターにあります。

出品料=無料

作品搬入=5/14(日)10:00~15:00

作品搬出=5/21(日)15:00~15:30

※搬入、搬出の際は市民文化会館南駐車場を利用してください。

賞=美術展大賞、市長賞、議長賞、教育委員会賞、協力社賞、奨励賞

表彰式日時=5/21(日)13:00~

主催=市美術協会・市教育委員会

問合せ=生涯学習スポーツ課

※講座・教室などの内容は変更になる場合があります。



募集

◆とくまろ日本語クラブ

在住外国人に、対話を通じて生活に必要な日本語を学習する日本語教室「とくまろ日本語クラブ」を開催しています。日本語を勉強したい外国人をご存知でしたら、ぜひ紹介してください。また、学習をサポートしてくれるボランティアも募集中です。興味のある人は問い合わせください。

※日時は問い合わせください。
場所 中央公民館

参加費 無料

申込み・問合せ 市民協働課

☎47-6108、FAX35-3939

◆英会話講習(第1期)

私たちに一番身近な外国語である英語を使って国際交流を行うことを目的として「英会話講習」を行っています。

日時 4月26日～7月5日(毎週水曜日・

全10回※5月3日(祝)は休み)

午前10時～正午

場所 とこなめ陶の森資料館

講師 Jason Fordさん他

(英会話講師)

定員 20人(先着)

参加費 1万5000円

※初めて参加の場合はテキスト代が別途必要です。

※英会話講習に参加の人は常滑国際交流協会の会員になります。詳細は問い合わせください。

合わせてください。

申込み・問合せ 常滑国際交流協会

☎・FAX34-4797

(火～木曜日、午後1時～4時)

Eメール tia@japan-net.ne.jp

案内

◆家屋を取り壊したら届け出を

固定資産税は1月1日現在の状況で課税されます。家屋(車庫などを含む)を取り壊したときは、できるだけ早く届け出をしてください。

届出用紙は、税務課、市ホームページ内にあります。

問合せ 税務課土地・家屋チーム

☎47-6105、FAX35-6944

◆固定資産の縦覧

令和5年度の固定資産税の課税台帳登録価格を、市内のほかの土地または家屋と比較できます。

期間 4月3日(月)～5月1日(月)

※土・日曜、祝日は除く

時間 午前8時30分～午後5時15分

場所 税務課

対象 納税者本人または同居家族、納税

管理人、代理権を証する書面または委任状を持参の人

縦覧に必要なもの

本人と確認できる書類

(運転免許証・マイナンバーカードなど)

※所有する土地・家屋の内容は、4月初旬

に送付する課税明細書(納税通知書と同封)で確認できます。

固定資産税 毎年1月1日(賦課期日)時点の固定資産の価格をもとに算定され、固定資産のある市町村に所有者が納めます。

都市計画税 市街化区域内の土地や家屋に課税され、固定資産税と合わせて納めます。都市計画事業または土地区画整理事業の費用に充てるための目的税です。

◆マイナンバーカード臨時窓口

日時

①水曜日(5日・12日・19日・26日)

午後5時20分～6時40分

②1日(土)・2日(日)

午前8時40分～11時40分

内容 マイナンバーカードの交付・更新

予約期限

予約日前日(2日は3月31日(金))

※通常窓口(市役所開庁日の午前9時

～正午、午後1時～4時30分)では、

マイナンバーカードの交付

ができます(要予約)。



予約専用サイト

予約・問合せ 市民窓口課

☎47-6102、FAX34-5607

広告

あなたの街の法律家

相続・遺言・税金 給与・年金・労務

のご相談

井上会計事務所

税理士・行政書士 井上富郎
社労士・行政書士 井上けんじ

多層海岸通り 〒479-0846 常滑市末広町1丁目16番地
TEL (0569) 34-5108 FAX (0569) 34-7900

今、住宅省エネリフォームで 最大級の補助金が 始まっています!

受付期間 3月下旬～予算上限に達するまで

<p>子どもエコすまい 最大60万円補助 支援事業原則 ※条件あり</p>	<p>開口部の断熱改修、防犯・防災性向上の開口部改修 生活騒音の開口部改修など</p>
<p>先進的窓リノベ事業 最大200万円補助</p>	<p>高性能な断熱窓への省エネ改修</p>

国土交通省・経済産業省・環境省が窓リフォームを支援しています
詳しくはホームページを検索 (住宅省エネ2023キャンペーン 検索)

有限会社 知多硝子建材 ☎84-3434

常滑市飛香台2丁目14-13(常滑市民病院近くです)

◆マイナンバーカード

関連手続きの一時停止

システム更改作業に伴い、一部の手続きが停止します。

日時 5月1日(月)・2日(火)

停止手続き 電子証明書の発行および失効、転居などに伴う券面事項更新、暗証番号初期化
問合せ 市民窓口課
☎47-6102、FAX 34-5607

◆5月11日(木)～20日(土)

春の交通安全市民運動

▽子どもを始めとする歩行者の安全確保
▽横断歩行者事故などの防止と安全運転意識の向上

▽自転車のヘルメット着用と交通ルール遵守の徹底

【スローガン】

ストップ・ザ・交通事故
高めようモラル
守ろうルール

【サブスローガン】

実践しよう 交通安全スリースト^{エス}運動
Stop (ストップ)

赤信号は確実にストップ、一時停止場所では自転車もストップ。横断歩道や交差点では歩行者優先。飲酒運転の根絶。

Slow (スロー)

子どもや高齢者を見かけたらスローな運転。見通しが悪い交差点では徐行。

Smart (スマート)

全ての人に対して思いやりをもった運転と、運転中はスマートフォンなどを絶対使用

しないスマートな運転。シートベルトの全席着用の徹底。急発進や急制動をしない、落ち着いたアクセルの踏み込みなど環境に配慮したスマートな運転。

◆5月21日(日)～30日(火)

春の安全なまちづくり運動

▽特殊詐欺の被害防止
▽侵入盗の防止
▽自動車盗の防止
▽子供と女性の犯罪被害防止
問合せ 市民協働課交通防犯チーム
☎47-6108、FAX 35-339399

4月から

放送時間が午後6時に変わります 同報無線の定時放送

防犯と機器のテストを兼ねて毎日夕方方に放送する定時放送(メロディ放送)の放送時間を、日没時間が遅くなることから4月から9月までの期間は午後6時にします。



問合せ 防災危機管理課
☎47-6107、FAX 35-4567

◆障がい者 タクシー料金の助成

対象

- ①身体障害者手帳1・2級の人
- ②身体障害者手帳3級の人で視覚・下肢・体幹機能障がいのある人
- ③療育手帳A判定の人
- ④精神障害者保健福祉手帳1級の人

※自動車税、軽自動車税の減免を受けている人(医療的ケアを要する人については、減免を受けている場合でもタクシー料金の助成を受けることが可能)および路線バス運賃助成利用券の交付を受けている人を除く

助成内容

1乗車につき利用券1枚分(540円)助成、ただし時間制運賃の場合は基本料金内で利用券5枚分(2700円)まで助成(年間40枚)

必要書類 障がい者手帳
交付開始 4月3日(月)
申込み・問合せ 福祉課障がいチーム
☎34-7744、FAX 34-7745

◆「ヘルプマーク」「ヘルプカード」を配布しています

外見から分からなくても援助や配慮を必要としている人が、周囲の人に配慮を必要としていることを知らせる「ヘルプマーク」を配布しています。
また、名刺サイズのカード型の「ヘルプカード」も配布しています。



配布対象者など詳細は、市ホームページをご覧ください。

配布場所 福祉課

問合せ 福祉課障がいチーム

☎34-7744、FAX 34-7745



広告

365日いつでも対面相談無料(要予約)

離婚・相続・交通事故・借金問題等
お気軽にご相談ください

TEL (0569) 47-6757
FAX (0569) 47-6758

のぞみの森 法律事務所 弁護士 森下裕介
〒479-0043 愛知県常滑市宇古社3番地3 カネビル2A

小さな解体から 大きな解体まで

解体一筋

・雑木撤去 ・各種土木工事

株式会社 山田屋

〒479-0054 常滑市宇西梨木8番地1

TEL. 0120-778-142
TEL. 0569-34-8142

見積無料

◆認知症介護家族交流会

日時 4月20日(木)午前10時～正午
場所 中央公民館 学習室2
内容 イライラした時どうするかなど、お互いの悩みの相談、情報交換などをする交流の場です。気軽に参加してください。

対象 認知症の人を介護している家族
参加費 100円(飲み物代)
申込み 不要

協力 認知症の人と家族の会愛知県支部
問合せ 高齢介護課

☎47-61333、FAX34-7745

◆こころの悩みや困りごとについて

専門の相談員が話を伺います。ひとりでもまず、相談してください。簡単に解決できることばかりではありませんが、一緒に考えていきましょう。

日時 4月15日(土)午後1時～4時
場所 とこなめ市民交流センター

相談方法 相談員との個別面談
対象 市内に住む女性や若者など
定員 2人

参加費 無料

申込期限 4月14日(金)

申込み・問合せ 市社会福祉協議会

☎43-06660、FAX43-08838

◆グリーフケアの会

大切な家族や友人などを亡くし、悲しみや喪失感の中で不安な気持ちになつて

いる人に、さりげなく寄り添い、支えることを「グリーフケア」と言います。

グリーフケアの会は、お茶を飲みながら、ゆつくり語り合い、その悲しみや喪失をともに分かち合い、支えあう場です。

日時 4月21日(金)午後2時～3時
場所 とこなめ市民交流センター

内容 相談員を交え、参加者同士で語り合い

参加費 無料

※当日参加も可能ですが、準備のため、事前にお申込みください。

申込み・問合せ 市社会福祉協議会

☎43-06660、FAX43-08838

◆令和4年度障がい者職場体験事業の結果

市内の就労支援施設に通う障がい者の社会参加、地域企業への障がい理解を促進することを目的とした「障がい者職場体験事業」を実施しました。

職場体験をした障がい者は7人で、事業に協力していただいた企業は、常滑牛乳、市民病院、INAXライブミュージアム、ジャニス工業、デンソーダイシン、C-HR27の6社でした。

とこなめ障がい者相談支援センター
☎43-08333、FAX43-5723

◆各種手当額の変更

4月分から児童扶養手当、特別児童扶養手当および特別障害者手当等の手当額が変更されます。

児童扶養手当

(全部支給)

4万4140円

(一部支給)

4万4130円～1万410円

(第2子加算・全部支給)

1万420円

(一部支給)

1万410円～5210円

(第3子加算・全部支給)

6250円

(一部支給)

6240円～3130円

特別児童扶養手当

(1級) 5万3700円

(2級) 3万5760円

問合せ 子育て支援課

☎47-6150、FAX35-78879

特別障害者手当

2万7980円

障害児福祉手当

1万5220円

問合せ 福祉課

☎34-7744、FAX34-7745

◆毎月19日は食育の日 食品表示を見ましょう!

食の安全を確保するためには、食に関する知識と理解を深めることが必要です。とくに、食品を買うときは、どんな食品かを知るために、食品表示をしっかり見るようにしましょう。

●加工食品の表示からわかること(例)

○名称(どんな食品かの名前)

○原材料名(使った材料、添加物やアレルギー、原料原産地名)

広告

空港前のビジネスホテル

テレワーク ショートステイ

使い方はあなた次第!
ご友人・お客様のご宿泊にもご利用ください。

パート・正社員スタッフ募集中!!

東横INN 中部国際空港 I・II

〒479-0881 愛知県常滑市セントレア 4-2-5
TEL 0569-38-2045 FAX 0569-38-2046



がらだ もみほぐし
RESET plus

リセットプラス
肩こり・腰痛・疲れ・ストレスなど

その疲れ、今すぐリセット 明日の活力をプラス

リラクゼーション
西之口店 Cafe スタート!

あんかけパスタ
(極)おにぎり
コーヒー

チェックアウト OK

本 店 〒479-0837 愛知県常滑市新開町4-35
TEL (0569) 77-0809

西之口 〒479-0863 愛知県常滑市西之口7-65-24
TEL (0569) 77-9060

詳しくはコチラ▶ リセットプラス 検索

エキテン Google
Facebook LINE@



○内容量(重さや個数)

○期限表示(いつまでに食べればよいか、消費期限と賞味期限のどちらか)

○保存方法(保存時に注意すること)

○製造者(名前や所在地)

○栄養成分表示(熱量、たんぱく質、脂質、炭水化物、食塩相当量等)

問合せ 経済振興課

☎47-6117、FAX34-9784

◆事業用地等情報提供制度

市内の事業用地を求めている企業に対して、事業用地情報を提供しています。未利用地の売却や賃貸を検討している人は、事業用地情報として情報提供してみませんか。

制度内容や情報提供できる事業用地等の要件などは、市のホームページで確認することができます。

問合せ 魅力創造室

☎47-6119、FAX34-9784



◆愛知労福知多支部

第42回写生大会

日時 4月15日(土)午前9時30分〜午後2時

※雨天時は16日(日)

場所 小脇公園

対象 知多半島5市5町に在住の人および労福協知多支部加入組員と家族

持ち物 絵の具、画板など

※画用紙は主催者で用意します。

問合せ 県労働者福祉協議会知多支部

☎21-4032、FAX21-3518

◆教育相談 県立名古屋盲学校

見えにくい、見えないことで困っているお子さんの生活や学習について、教育相談を実施しています。また、社会人で見え方が気になる人の相談、鍼灸マッサージによる職業自立を目指す人の相談を行っています。気軽に相談してください。相談は無料です。

問合せ

県立名古屋盲学校(名古屋千種区)

☎052-711-0009

ご寄附ありがとうございました

▽(株)三菱UFJ銀行半田支店様から、公園設備の更新費用のための寄附(50万円相当)



手話で伝えてみよう! vol.13 「花見」



- ①② 両手のひらをたたき合わせながら回転する
- ③ 右手2指の輪を目元から前へ出す。

市ホームページで動画を公開しています。ぜひ、ご覧ください!

問合せ 福祉課障がいチーム

☎34-7744、FAX 34-7745



カラスの巣を見つけたら、すぐにご連絡を。

木の枝やハンガーなどで作った鳥の巣が原因で停車することがあります。電柱に鳥の巣を見つけたら、お近くの中部電力パワーグリッドまでご連絡ください。

中部電力パワーグリッド株式会社 常滑 営業所 TEL:0120-929-549

広告

「衛生と暮らしの快適さが好きです!」

TECA 株式会社 テクア

ISO 9001 認証取得

浄化槽清掃・維持管理・修繕

資源回収ステーション 回収します **刈草・剪定枝**

営業時間 8:30~11:30 (休業日 水曜日・木曜日 年末年始)

缶(アルミ、スチール)・びん・ペットボトル・紙(ダンボール、新聞、雑誌、牛乳パック)・家電製品・粗大ゴミ(金属製、木製)・プラスチック製容器包装・布製品 など ※回収品目の一例

〒479-0824 常滑市白山町1丁目200番地
TEL (0569)35-3817
FAX (0569)35-6823 E-mail:teca@teca-tsp.co.jp

Benry TOTAL CONVENIENCE SERVICE

暮らしの困った解決!

ハウスクリーニング	エアコンサービス	草刈り・枝切り
ハウスリフォーム	水廻りメンテナンス	害虫駆除
引っ越しのお手伝い	不用品処理のお手伝い	家事代行

サンレー交通株式会社 **ベンリー サンレー常滑店**

常滑市斧口 37-7 サンレーコウツウ

通話無料 **0120-06-3052** スタッフも募集中



イベント情報・グループ情報をお寄せください

掲載を希望する人は、前月の1日までに秘書広報課広報チームへ☎47-6109

※紙面の都合上、掲載できない場合があります。

※催しは中止される場合などがあります。問合せ先へご確認ください。

初心者でも安心！楽しいヨガ教室 カラダすっきりストレッチ・バランスボール教室

★日時=ヨガ(毎週金曜日)、カラダすっきりストレッチ(4/3・17(月))、バランスボール(4/10(月))いずれも14:00~15:00(15分前から入場受付開始、途中入場不可)★場所=第1西田ビル2階(新開町3-79-1、旧市役所斜め向かい)★インストラクター=ヨガ(山田康子先生、伊藤利栄子先生)、ストレッチ(重松ひろみ先生)、バランスボール(大原有里先生)★定員=15人(事前予約優先)★参加費=500円/1回★持ち物=タオル、飲み物、ヨガマット(貸し出し有)★問合せ=西田コンサル不動産株式会社☎89-8807

～輝きラーニングルーム～

市内の中学生・高校生の学習の場を無料開放しています。

★日時=毎週土曜日(4/15を除く)13:00~17:00※日曜日は事前予約要)★定員=15人(先着)

市内中学生対象 卓球台を無料開放

★日時=日曜日(4/16を除く)10:00~17:00※事前予約制・他曜日は要相談)

【共通】★場所=第1西田ビル2階(新開町3-79-1、旧市役所斜め向かい)★問合せ=西田コンサル不動産(株)☎89-8807

伝統芸能発表会

3月5日(日)に市民文化会館で、「第45回常滑市伝統芸能囃子発表会」が4年ぶりに開催されました。

祭りや囃子、山車などの保存会9団体が参加し、祭囃子や山車のからくり人形、巫女の舞などを披露しました。



日本語ボランティア入門講座開催

刈谷市で初期日本語コーディネーターとして活躍されている岡部真理子氏を講師にお招きし、対話型日本語教室について入門講座を2月25日(土)に開催しました。

講座の中で、同じ内容で話し方を変えたトルコ語を聞く場があり、ゆっくり区切って話したり、絵・写真・



ジェスチャーなどを使ったりすることで、知らない言葉でも何を言っているのか理解しやすいことがわかった、外国人の気持ちが理解できたなどの意見が多数寄せられました。

問合せ

市民協働課

☎47-6108、FAX35-3939



伝言板

『さをり織り 水曜日 クラブ展』 「15周年～心のままに自由に織る」

★日時=4/3(月)~28(金)(水、土、日曜日は休み)10:00~14:00★場所=街かどサロンきらりギャラリー(ティールーム)

「ブローチ・人形手作り教室」

★日時=4/13(木)10:00~12:00★場所=街かどサロンきらり(きらりルーム)★講師=大岩典子★定員=8人★参加費=1,000円(材料費別)★持ち物=裁縫箱★申込期限=4/7(金)

「鬼まんじゅうを作しましょう」

★日時=4/17(月)10:00~12:00★場所=あかり工房★講師=きらりスイーツ担当清水礼子★定員=6人★参加費=1,000円★持ち物=エプロン、三角巾★申込期限=4/14(金)【共通】★申込み・問合せ=NPO法人あかり☎35-4189、街かどサロンきらり☎47-5575

第15回常滑健康づくりフェスティバル

★日時=4/15(土)9:30~11:00★場所=市体育館メインアリーナ★内容=みんなで楽しく運動をしましょう。ダンスや体操などの発表もあります。★対象=どなたでも★参加費=無料★持ち物=動きやすい服、上靴、水分補給用飲料★問合せ=市健康づくり連絡会(片岡)☎35-6753

Rhymoe(ライモ-)親子クラス

リズム×動き×英語を融合させた英語教育メソッド「ライモ-」で、親子触れ合い英語遊びを楽しみませんか。4月のテーマは「春!」★日時=4/21(金)10:00~10:45★対象=ひとり歩きができる1~3歳のお子さんと保護者★参加費=親子1組1,000円

Rhymoe 英語絵本読み聞かせ講座

★日時=4/28(金)10:00~11:00★対象=英語絵本の読み聞かせをしてみたい大人の人★参加費=1,650円【共通】★場所=多屋公民館ホール2★持ち物=飲み物★申込み・問合せ=Y's English Club(Yasuko)LINE:@356ruvhs、メール:ys.english.0105@gmail.com

ベビーマッサージ教室

☆soleil

★日時=4/14・28(金)10:30~11:30★場所=とこなめ市民交流センター★対象=2か月からあんよまでの赤ちゃん和妈妈★参加費=500円(オイル、防水シート代)★持ち物=バスタオル、赤ちゃんの飲み物、男の子はハンドタオルも★申込み・問合せ=(いとう)LINE:@pjh2796s、メール:4.kayomama@gmail.com

ランプシェードヨガ

★日時=4/15(土)19:30~20:30★参加費=小学4年生以上1人1,000円、※乳幼児不可

親子ヨガ

★日時=4/16(日)10:00~10:50★参加費=4歳~小学生のお子さんと保護者2人1組1,000円

【共通】★場所=市体育館第1研修室★持ち物=ヨガマット(バスタオル可)、飲み物★申込み・問合せ=ヨガ教室☆Anela(サワダ)☎090-4232-3923

森の煎茶教室

急須の町で茶葉を使った煎茶道を学びましょう★日時=第1・3金曜日13:30~17:00(うち約90分)★場所=中央公民館3階和室★内容=煎茶、玉露、焙じ番茶、和紅茶、冷煎(水出し)順次お手前、作法★講師=売茶流煎茶教授、村越、谷川★定員=少人数(要予約)★参加費=3,500円(お菓子・お茶代含む)※体験希望の人は1回のみ500円(要予約)★申込み・問合せ=常滑煎茶道文化推進委員会(村越)☎43-1488

自然農法セミナー

夏野菜の植え付け準備や病害虫対策について一緒に勉強してみませんか?★日時=4/8(土)10:00~12:00※13:00~14:00の生産者畑見学に参加する人は昼食持参でお願いします。★場所=熊野農村公園前の畑★参加費=700円★問合せ=斉藤自然農園☎090-4232-7058

歌声の会 見学のお誘い

★日時=4/1・8・29(土)10:00~11:30(月3回)★場所=中央公民館2階視聴覚室★内容=山本有子先生のご指導で軽い体ほぐし、発声練習の後、なつかしい歌、新しい歌などをピアノ伴奏で歌います★参加費=無料★申込み・問合せ=(坂口)☎080-5110-2540

あややんストレッチ

★日時=4/3(月)9:30~10:30(初心者ヨガ)・10:45~11:45(ラテンダンス)、4/10(月)9:30~10:30(ストレッチ)・10:45~11:45(エアロビクス)、4/24(月)9:30~10:30(ストレッチ)・10:45~11:45(ラテンダンス)、4/29(祝)14:15~15:15(初心者ヨガ)・15:30~16:30(エアロビクス)★場所=多屋公民館★対象=女性限定(要予約)★参加費=1レッスン500円(60分)★持ち物=ヨガマット、室内用運動靴、汗ふきタオル、飲み物★問合せ=インストラクター木下綾美(あややん)☎080-5161-1019



問合せ 健康推進課（保健センター内）
☎34-7000、FAX34-9470

保健だより

母子保健（4月）

■乳幼児健診（3～4か月児健診、1歳6か月児健診、2歳児
歯科健診、2歳6か月児歯科健診、3歳児健診）について
新型コロナウイルス感染予防対策として3密を避ける
ために、健診の人数や受付時間などを制限したうえで、
実施しています。対象の人には、日程や受付時間につ
いて個別に案内を送付します。

■教室・相談（要予約、定員あり、先着順）

教室・相談	期日	時間
パパママセミナー （8・9月出産予定の人）	第1回	10日（月） 10:00～11:00
離乳食講習会 ※3～4か月健診 受診後受付開始	ステップ1	11日（火） 10:00～11:00
	ステップ2	
赤ちゃん相談 ※受付開始日：4月4日（火） （対象児：1歳6カ月まで）	18日（火）	9:00～12:00
発達相談	希望する場合は、保健センター （保健師）までお問合せくださ い。日程をお知らせします。	
マタニティ・おっぱい相談	毎週金曜日	13:00～16:00

（相談希望者は、事前に問い合わせてください。）

※赤ちゃん相談は感染予防対策のため時間帯を分け、
少人数で実施します。詳しい時間帯は申し込み時
に確認してください。

※保健センターで実施する健診・教室は新型コロナウイ
ルス感染症の感染状況によっては急きょ中止・延期す
る場合があります。ホームページや母子健康手帳アプ
リでお知らせします。

■母子健康手帳アプリ

登録後、「常滑市」を選択してください。



休日診療当番医（4月）

受診前に体温を測定し、発熱のある場合、または風邪症状のある
場合は必ず電話をしてください。診療時間 9:00～12:00

当番日	当番医	電話
2日（日）	杉江医院（本町）	36-3003
9日（日）	内科小児科 須知医院（栄町）	35-2011
16日（日）	鷹津内科・小児科（虹の丘）	34-6655
23日（日）	たてやまクリニック（小倉町）	89-0166
29日（祝）	安富医院（大野町）	42-0026
30日（日）	いのう皮フ科形成外科（錦町）	89-2215

※都合により変更になる場合や悪天候などにより、やむを得ず
に休診になることがあります。また、緊急でない場合は平日に
かかりつけ医などへの受診をお願いします。

おたふくかぜ予防接種費用の一部を助成します

任意接種のため、接種を受ける前にかかりつけ医
に相談するなど、予防接種の効果や副反応などを十
分理解したうえで受けるようにしてください。

■対象者

①1歳以上2歳未満のお子さん

②年長児

（小学校入学前1年間の人：平成29年4月2日～
平成30年4月1日生まれ）

→接種期間：令和6年3月31日まで

※以下に該当する人は対象外になります。

- ・おたふくかぜに罹患したことがある人
- ・過去に、①②に該当する分について自己負担で
接種している人

■助成回数 各対象年齢につき、1回（計2回）

■助成額 1回あたり2,000円

※接種費用から2,000円を差し引いた金額を医療
機関にお支払いください。

■予防接種の受け方

(1)市から「おたふくかぜ予防接種予診票」を受け取る。

1歳以上2歳未満のお子さん：

令和3年4月以降にお子さんの母子健康手帳の
交付を受けた場合は、「常滑市予防接種予診票
綴」内にあります。それ以外の人は、保健セン
ターより個別交付しています。

年長児：市内幼保育園から4月に配布します。

※市内幼保育園に在籍していない人もしくは、転
入者へは個別に交付します。お子さんの母子
健康手帳を持ってきてください。

(2)市内実施医療機関へ、事前に予約をして接種する。

※市外医療機関は助成対象外です。

(3)接種を受けた医療機関に、接種費用から2,000円
を差し引いた金額を支払う。

※接種後に、助成金の請求をすることはできません。

■市内実施医療機関

伊紀医院、伊藤医院、伊藤クリニック、河村内科、
きほくクリニック、こいえ内科、杉江医院、鷹津内科・
小児科、瀧田医院、竹内内科小児科、たてやまク
リニック、常滑いきいきクリニック、とこなめ横井ク
リニック、内科小児科 須知医院、中村クリニック、
なつめ医院、ひだ小児科医院、本郷安富クリニック、
村川医院、安富医院、市民病院（住所・電話番
号は9ページをご確認ください）

- 献血ありがとうございました（2月） -

市内3カ所 合計6回開催 283人

※献血の日程などの詳細は愛知県赤十字
血液センターのホームページで確認して
ください。



共に支え合い 健「幸」に暮らせるまち とこなめ

食卓からの健康づくりを

地域のボランティアとともに始めませんか

新型コロナウイルス感染症による日常生活の変化に伴い食生活も大きな影響を受けています。

食行動への影響としては外食が減り、家で料理を作る回数が増えたり、家族と食事をする機会が増えたことなどがあげられます。このことにより変化したのが食事の内容です。

主食・主菜・副菜がそろった食事を1日2回以上食べる

望ましい栄養のバランスのためには、「主食」(ごはん・パン・麺類など)・「主菜」(肉・魚・卵など)・「副菜」(野菜・きのこ類など)の3つ全てをそろえた食事が1日2回以上あるとよいとされています。

新型コロナウイルスの感染拡大以降は、この組み合わせが減っています。

国の調査では、令和元年度までは、「主食」「主菜」「副菜」3つを1日2回以上、ほぼ毎日組み合わせて食べている人の割合が、56%を占めていました。

しかし、新型コロナウイルスの感染が拡大した令和2年度は36%、3年度は38%と減少しました。

食を通じた健康づくりボランティアヘルスマイト (食生活改善推進員)

望ましい食生活を1人で続けることは難しくても、一緒に料理する機会や普段から食を話題にできる仲間がいると食生活改善の実践と継続がしやすくなります。

市内には約30人のヘルスマイトがおり、食に関する学習をしたり、市民の健康づくりを応援する活動をしています。ぜひ健康づくりの活動に参加しませんか。

ヘルスマイトさんにインタビュー

Qどんな活動をしていますか

月に1回、各公民館で調理実習など自分たちで勉強会をしています。また、地域で親子や高齢者を対象に料理教室を開催しています。他にも健康づくりに関して地域の皆さんに啓発活動をしています。

Qヘルスマイトになって良かったことは

仲間ができて一緒にワイワイと楽しめること、料理教室などで参加者から「おいしかった」「楽しかった」「家でも試してみます」など喜んでいただけると活動していて良かったと思います。

Q地域の皆さんへのメッセージ

私たちと一緒に楽しく活動してみませんか。



ヘルスマイトになるには

保健センターが開催する「ヘルシークッキング」に参加して修了証を得て、会員登録します。(詳細は広報5月号に掲載予定)

問合せ 健康推進課成人チーム(保健センター内)

☎34-7000、FAX34-9470

広告

買取整理、片付け、何でも相談ください!!

「ゆめくりん」に 持っていく前に…

お電話
ください!!

○過去の買い取り例○
おもちゃ・常滑焼全般・切手・刀・古本・乳母車
きもの・古道具・箆笥・陶器・酒・鉄瓶など

愛知県公安委員会 古物許可業者 遺品整理士 東知多骨董組合員
古物許可 541180601000

当社の強みは、片付け前に
買取出来ることです。

業者様及びお友達紹介歓迎!!
お気軽にお問い合わせください!

070-5337-1971

事務所: 常滑市大野町4-71(永坂)

地元企業の
信頼と安心

24時間
OK!

SUGIE
CLINIC

杉江医院

内科・消化器内科
健康診断 経鼻内視鏡検査(食道・胃)
予防接種 大腸ポリープ切除術

院長 杉江 元彦 医学博士
(財)日本消化器病学会 消化器病専門医
(社)日本消化器内視鏡学会 消化器内視鏡専門医

■診療時間

◆診療時間	月	火	水	木	金	土	日
午前 9:00~12:00	○	○	○	○	○	○	/
午後 5:00~7:00	○	○	/	○	○	/	/

■休診日 日曜日・祝日 水曜日午後・土曜日午後

〒479-0829 常滑市本町2丁目97
TEL(0569)36-3003
<http://www.myclinic.ne.jp/sugie/>

農協本町出張所
北側川沿い東へ50m

25台

図書館 だより

☎ 43-6639

FAX 47-6637



4月の休館日
3日、6日～18日、24日、28日
【開館時間】
10:00～17:30
(青海本館は平日19:00まで)

おはなし会

青海本館 (毎月第4土曜日)
22日(土) 14:30～15:00

南陵分館 (毎月第2土曜日)
今月はお休みです。

こども図書室 (毎月第1・3土曜日)
1日(土) 15:00～16:00

第3土曜日はお休みです。
※日時を変更・中止または人数を
制限する場合があります

▼特別整理期間のインターネット サービス停止

5日(水) 19:00～19日(水) 10:00
ホームページへのアクセス、検索と予
約などのすべてのインターネットサービ
スを停止します。なお再開時間は前後
する可能性があります。ご不便をおか
けしますが、ご了承ください。

▼各館の特集コーナー

※4月19日(水)からの特集です
青海本館 自分を好きになる(YA)
南陵分館 なんだかうれしい!
おたんじょうびとパーティー
のえほん(児童)
こども図書室 ぼくたちなかよし

▼あかちゃん向けおはなし会

日時 4月20日(木) 11:00～11:20
場所 こども図書室
定員 10組(先着)

▼こども図書室 1年の振り返り

1年間の貸出利用者が17,828人!
貸出は137,762冊ありました!

▼こども図書室最強!

ジャンル別No.1図書はこれだ!

絵本『ノンタンでかでかありがとう』
キヨノ サチコ // 作 絵 偕成社

小説『おしりたんてい おしりたんてい
のこい!?!』
トルロ // さくえ ポプラ社

理科『ざんねんないきもの事典 正』
今泉 忠明 // 監修 高橋書店

趣味『おしりたんてい ププツゆきやま
のしろいかいぶつ』
トルロ // さくえ ポプラ社

社会『クレオパトラ』
長谷川 奏 // 監修 集英社

紙芝居『がんばれきょうりゅうぼうや』
黒川 光広 // 脚本 絵 童心社

これからもたくさんのご利用をお待
ちしています。

4月 児童館の催し

問合せ・申込み
各児童館

三和児童館

☎・FAX 43-5537

- みんなで遊ぼう「ドッジボール」
日時 4日(火)～15日(土)
平日、土曜日/13:30
- 母の日プレゼント作り
「キャンディマグネット」
日時 22日(土)～5月13日(土)
平日、土曜日/13:30

西之口児童館

☎・FAX 43-5721

- カードゲームであそぼう
日時 11日(火)～22日(土)
平日/13:30、土曜日/9:30
- 母の日プレゼント作り
「ペットボトルの小物入れ」
日時 25日(火)～5月13日(土)
平日/13:30、土曜日/9:30

明和児童館

☎・FAX 34-7210

- 母の日プレゼント作り
「ジャバラの母の日カード」
日時 15日(土)～5月13日(土)
平日/13:30、土曜日/9:30

常滑児童センター

☎・FAX 35-3666

- 母の日プレゼント作り
「ハートのポップリ」
日時 18日(火)～5月13日(土)
平日/13:30、土曜日/9:30

西浦南児童館

☎・FAX 34-6940

- 母の日プレゼント作り
「ポップアップカード作り」
日時 15日(土)～5月13日(土)
平日/13:30、土曜日/9:30

小鈴谷児童館

☎・FAX 37-0623

- みんなで遊ぼう「ドッジボール」
日時 13日(木) 16:00～
- 母の日プレゼント作り
「アクリルたわし」
日時 18日(火)～5月13日(土)
平日/13:30、土曜日/9:30

■日・月曜日、祝日は、休館日です。
■イベントなどは、新型コロナウ
イルス感染拡大防止のため、
中止・延期する場合があります。



4月 展覧会&催し物

市民文化会館

☎35-3111、FAX35-3112 休 3日、10日、17日、24日

会場	期日	催し物	時間	入場	問合せ
ホール	1日(土) ~2日(日)	ベルギー、オマーン、ローマ帰国展 みんなの書展	9:00~19:00	ホール ホールロビー 第1、2展示室 あなたのギャラリー	書道研究立玄社 ☎090-9189-8116(川口)
	9日(日) 28日(金) 29日(祝)	スタインウェイひとりじめ ~ピアノリサイタル~	9:30~20:00	関係者のみ	市民文化会館 ☎35-3111
	22日(土)	ゆきき やすださちこ 由紀さおり・安田祥子 童謡コンサート	15:00~17:00 (14:30開場)	全席指定 4,000円	市民文化会館 ☎35-3111
展示室	13日(木) ~16日(日)	墨彩画展	10:00~17:00 (最終日は~16:00)	第1展示室	墨彩画グループ ☎43-0133(小林)
	29日(祝)	常滑地区伝統文化いけばな親子教室	9:30~11:00	第1展示室	常滑地区伝統文化 いけばな親子教室 ☎090-2266-8366(伊藤)

※第2練習室を学習室として利用できます。(22日(土)はお休み)
※令和5年2月のホール使用申請は、4月1日(土) 9:30に受付開始

とこなめ陶の森

☎34-5290、FAX34-6979 休 3日、10日、17日、24日

資料館	~6月25日(日)	江戸時代の常滑焼~陶業と陶芸の広がり~	9:00~17:00	無料
陶芸研究所	~16日(日)	常滑陶芸作家協会展 土塊の胎動Ⅱ	9:00~17:00	無料
	22日(土)~7月17日(祝)	藤井規仙の世界 ~人と陶 つくる喜び 土に生きる~	9:00~17:00	無料

公民館ギャラリー

休 3日、10日、17日、24日

南陵	2日(日)~29日(祝)	神岡祭 - 飛騨を彩る平安絵巻 - (写真)	9:00~21:30	無料
----	--------------	------------------------	------------	----

小ギャラリーとこなめ(陶磁器会館内)

☎35-2033、FAX 35-7473 休 年末年始

	20日(木)~25日(火)	陶房 杉「春のうつわ展」	9:00~17:00	無料
--	---------------	--------------	------------	----

ギャラリーセラ(観光プラザ内)

☎34-8888、FAX 34-8880 休 年末年始

	3月31日(金)~10日(月)	常滑陶芸会 作品展	9:00~17:30	無料
	14日(金)~24日(月)	ドロシー・ファイブルマン陶展	9:00~17:30	無料
	28日(金)~5月8日(月)	谷川 仁 陶展	9:00~17:30	無料



とこなめ陶の森 陶芸研究所 企画展
「藤井規仙の世界
~人と陶 つくる喜び 土に生きる~」
22日(土)~7月17日(祝)



藤井規仙(1928~2018)は、常滑を代表する名工の一人で、彫刻のやきもの「陶彫」を得意としました。

手づくりをととても大事にし、作品は高い技術力とともに、深い観察力と多彩な表現力で、観る人に感動を与えました。

代表作の「茅葺屋根の家」は、昔の農家を再現した作品で、縁側で碁を打つ人や農機具、屋根の細部に至るまで、丁寧につくりこまれた大作です。

作品を通じて、ものづくりの楽しさが伝わってきます。

■学芸員によるギャラリートーク

4月22日(土)13:00~14:00

場所 陶芸研究所 展示室

問合せ 資料館

☎34-5290、FAX34-6979

4月の市民相談

相談名	日時	場所	相談員	問合せ
人権	10日(月) 13:30~16:00	会議室B (市役所1階)	人権擁護委員	市民窓口課 ☎47-6102
法律 (電話・来庁による予約制)(両日)	5日(水)・19日(水) 10:00~11:40 13:00~14:15	行政相談室 (市役所2階)	弁護士	市民協働課 ☎47-6108
行政	10日(月) 11:00~12:00 13:00~14:00	行政相談室 (市役所2階)	行政相談委員	市民協働課 ☎47-6108
女性のための相談室 (予約制)	26日(水) 9:30~14:00	会議室 (市役所内)	公認心理師	福祉課 ☎34-7744
心配ごと (予約制)	①11日(火)・②25日(火) 13:30~15:30	とこなめ市民交流センター	①民生委員、社会福祉士 ②弁護士、民生委員	社会福祉協議会 ☎43-0660
高齢者総合 (青海・鬼崎中学校区)	随時 (電話可・来所可)	北部高齢者相談支援センター (とこなめ市民交流センター1階)	北部高齢者相談支援センター職員	北部高齢者相談支援センター ☎43-0662
高齢者総合 (常滑中学校区)	随時 (電話可・来所可)	中部高齢者相談支援センター (イオンモール常滑1階)	中部高齢者相談支援センター職員	中部高齢者相談支援センター ☎84-0270
高齢者総合 (南陵中学校区)	随時 (電話可・来所可)	南部高齢者相談支援センター (苅屋町1-58)	南部高齢者相談支援センター職員	南部高齢者相談支援センター ☎34-7128
成年後見制度 (予約制)	27日(木) 13:30~16:30	会議室 (市役所内)	NPO 法人知多地域 権利擁護支援センター職員	NPO 法人知多地域権利擁護支援センター ☎0562-39-3770
くらし・ひきこもり	月~金曜日 8:30~17:15	とこなめ市民交流センター	相談支援員	社会福祉協議会 ☎0569-43-0660
こころの悩み (自殺予防)	月~金曜日 9:00~17:00	アンサンブルしんめい	精神保健福祉士など	社会福祉協議会 ☎43-0663
障がい者 (予約制)	月~金曜日 9:00~17:00	アンサンブルしんめい	相談支援事業所相談員	相談支援事業所 ☎43-0833
精神保健福祉 (予約制)	20日(木) 15:00~	知多保健所	知多保健所嘱託医師 (精神科医師)	知多保健所健康支援課 ☎0562-32-6211
心と身体の健康 (電話相談)	随時 (電話可・来所可)	保健センター	保健師・栄養士 ・歯科衛生士	健康推進課(保健センター) ☎34-7000
子どもの健康 (電話相談)	随時	保健センター	保健師・栄養士 ・歯科衛生士	健康推進課(保健センター) ☎34-7000
子育て一般	月~金曜日 10:00~17:00	家庭児童相談室 (子育て総合支援センター内)	家庭児童相談員など	家庭児童相談室 ☎43-4127
母子・父子	月~金曜日 9:00~16:00	子育て支援課	母子・父子自立支援員	子育て支援課 ☎47-6150
Eメール子育て	随時	メールアドレス kosodate@city.tokoname.lg.jp	子育て総合支援センター長	子育て支援課 ☎47-6150
消費生活 (予約優先・電話相談可)	月・水・木・金(祝日を除く) 10:00~12:00 13:00~16:00	消費生活センター (市役所2階)	消費生活専門相談員	消費生活センター ☎47-6139
登記・多重債務・空家 (予約優先)	12日(水) 13:00~16:00	行政相談室 (市役所2階)	司法書士	経済振興課 ☎47-6151
地域職業相談室	月~金曜日 9:30~12:00 13:00~17:00	地域職業相談室 (市役所2階)	地域職業相談員	地域職業相談室 ☎47-6145
就職・進路 (予約優先)	12日(水) 10:00~12:00	行政相談室 (市役所2階)	専門相談員	ちた地域若者サポートステーション ☎89-7947
不動産・空家	★今月の開催は ありません	行政相談室 (市役所2階)	愛知県宅地建物取引 業協会知多支部会員	宅地建物取引業協会知多支部 ☎20-5151

■ 2月末現在の人口と世帯数

総人口	58,417人 (先月比+23人)
男性	28,919人 (先月比+7人)
女性	29,498人 (先月比+16人)
うち外国人	1,429人 (先月比+47人)
うち65歳以上	15,164人 (先月比-10人)
うち15歳未満	8,185人 (先月比-8人)
世帯数	25,304戸 (先月比+29戸)

■ 納期限 5月1日(月)

固定資産税・都市計画税(第1期)

■ 2月の交通事故状況【暫定】 ()内は累計

発生件数	13(36)件	〈昨年 9(19)件〉
死亡	1(1)人	〈昨年 0(0)人〉
重傷	0(3)人	〈昨年 0(1)人〉
軽傷	16(41)人	〈昨年 11(21)人〉

■ 2月の犯罪発生状況 ()内は累計

発生件数	25(49)件	〈昨年 24(51)件〉
窃盗犯罪	18(35)件	〈昨年 14(35)件〉
侵入盗	5(7)件	〈昨年 2(3)件〉
自動車盗	0(0)件	〈昨年 0(1)件〉



4月の開催日程

1	2	3	4	5	6	7	8	9	10	11	12	13	14	15	16	17	18	19	20	21	22	23	24	25	26	27	28	29	30	
土	日	月	火	水	木	金	土	日	月	火	水	木	金	土	日	月	火	水	木	金	土	日	月	火	水	木	金	土	日	
		中京スポーツ杯																												
		戸田	宮島 GI																											
		浜名湖	江戸川																											

※○はウィンボととこなめ、オラレセントレアの開催日です。本場非開催日の払戻しは両施設をご利用ください。



2月13日(月)

新学校給食共同調理場地鎮祭

南陵市民センター内多目的広場で、常滑市新学校給食共同調理場整備事業建設工事の地鎮祭があり、工事の安全を祈願しました。

現在、市内に2カ所ある共同調理場を統合し、令和6年9月に供用開始予定です。

新しい調理場では、高度な衛生管理のもと、安全で安心な給食を提供していきます。

2月26日(日)

新しいテニスコートが完成しました

新学校給食共同調理場の整備工事に伴い移転することとなった、南陵中学校のテニスコートがオープンしました。

オープン記念事業として、市内4中学校の生徒たちが、東邦ガスソフトテニス部所属の実業団選手6人から直接指導を受けました。

生徒たちは「新しいコートは打ちやすい。選手の指導は丁寧で優しく、技術も見て学ぶことができ勉強になった。」と話していました。



3月5日(日)

とこなめを歩こまい!

市内を3コースに分かれてウォーキングする「歩こまいとこなめ」があり、例年より多い約700人が参加しました。

今年は発着地点が市役所になり、「招き猫通り」や「陶彫のある商店街」、りんくう町など新たなコースを歩きました。

参加者は、市内の風景を楽しみながら、それぞれのペースで元気いっぱい歩いていました。

3月12日(日)

消防団観閲式

消防本部で、「令和4年度常滑市消防団観閲式」を開催しました。

式では、消防団活動の総まとめとして、部隊訓練やポンプ車操法、分列行進などが披露されました。また、長年にわたり貢献した団員を表彰するとともに、3月末で退団する団員に感謝状を贈呈しました。



—真心を込め、精一杯のお手伝い
私たちはJA葬祭です—

小さなお葬式から
大きなお葬式 社葬まで

葬儀のご用命・事前相談は

24時間・365日受付

 (株)ジェイエイヤすらぎセンター
やすらぎホール青海
JA葬祭 常滑市青海町1丁目1

☎ 0120-797900
<https://www.ja-yasuragi.co.jp>

家族だけでお葬式 検索 

◆シーズン到来!2023プロ野球◆
野球ファンの心をグッとつかむ試合が満載です

ケーブルテレビの
GEKI-SPO
劇スポーツコース

スポーツはじめ、映画・ドラマに
特化した選りすぐりのコース!

全61chをラインナップ
※2023年3月末時点

   知多半島ケーブルネットワーク

10120をお忘れなく **☎ 0120-344-868**

営業時間：平日9：00～18：00 営業時間外は翌営業日以降の対応となることがございます。



失敗しないために!!
ぜひ他社と比較してください / **専門**

外壁塗装

 塗装の国家資格
一級塗装技能士
在籍

 知多半島で
創業50年!

外壁塗装&屋根塗装専門店  塗装屋ひらまつ
愛知県半田市宮本町5丁目302-5 ☎0800-200-2875

お見積り無料 **診断無料**

☎ 0800-200-2875
塗装屋 ひらまつ

愛知県半田市宮本町5丁目302-5 URL <http://www.hiramatsukenkou.com/>

 NTP MARINA RINKU

船舶免許更新講習会 お申込受付中!!

会場 NTPマリーナ高浜 2023年4月2日(日)

お申込受付締切 講習希望日の10日前までにお申し込み下さい。
※詳しくはお問い合わせ下さい。

ニッパ マリーナりんくう
NTP マリンプラザ
愛知県常滑市りんくう町3丁目6番地の1
tel:0569-35-7820
定休日：毎週火曜日
営業時間
平日 AM10:00～PM5:30
週末(金・土・日および祝日) AM10:00～PM7:00
<http://www.ntp.co.jp/marina/rinku>

