

令和 7 年度

市税概要

常滑市

目 次

市の概要

1	市勢	1
(1)	位置	1
(2)	人口及び世帯数等の推移	1
2	行政機構図	2
3	税務機構	3
4	財政	4
(1)	一般会計当初予算額	4
(2)	市税当初予算額	6
(3)	市税当初予算額構成図	6
(4)	一般会計（歳入）と市税の年度別当初予算額及び決算額	7
(5)	一般会計（歳入）と市税の決算額の推移	7
(6)	税目別市民1人・1世帯当たり負担額の推移	8
(7)	徴税費の推移	9
(8)	市税の調定額、収入額及び収納率の推移	10

市民税

1	個人市民税	11
(1)	年度別納税義務者数	11
(2)	年度別賦課状況	12
(3)	所得区分別課税状況	13
(4)	令和7年度課税標準額段階別所得区分別課税状況	15
2	法人市民税	17
(1)	年度別調定額	17
(2)	年度別均等割区分別法人数	17
(3)	年度別月別調定額	18

固定資産税

1	年度別納税義務者数	19
2	年度別調定額	19
3	令和7年度 土地総括表	21
4	令和7年度 家屋総括表	23
5	新增築家屋の推移	23
6	令和7年度 償却資産総括表	25
7	年度別固定資産課税台帳縦覧状況	25

諸税

1	軽自動車税（種別割）	26
(1)	年度別車種別調定額	26
2	市たばこ税	28
(1)	年度別調定額等	28
(2)	たばこ税の配分推移	28
3	特別土地保有税	29
(1)	年度別申告状況	29
4	都市計画税	29
(1)	年度別調定額及び納税義務者数	29
5	国民健康保険税	30
(1)	令和7年度賦課状況	30
(2)	年度別賦課状況	31
(3)	決算額の推移	34

宿泊税	35
-----	----

徴収

1	滞納繰越額	36
2	滞納処分の執行停止	36
3	不納欠損額	37
4	滞納処分状況	37
5	口座振替の状況	38
6	督促状発送状況	39
7	コンビニ・スマホ決済収納状況	39

その他

1	市税の種類	40
2	市税の税率等一覧	41
3	令和7年度市税納期限一覧	45
4	市税の減免等の推移	46
5	令和6年度月別諸証明交付状況	47
6	固定資産評価審査委員会	47

市の概要

1 市 勢

(1) 位 置

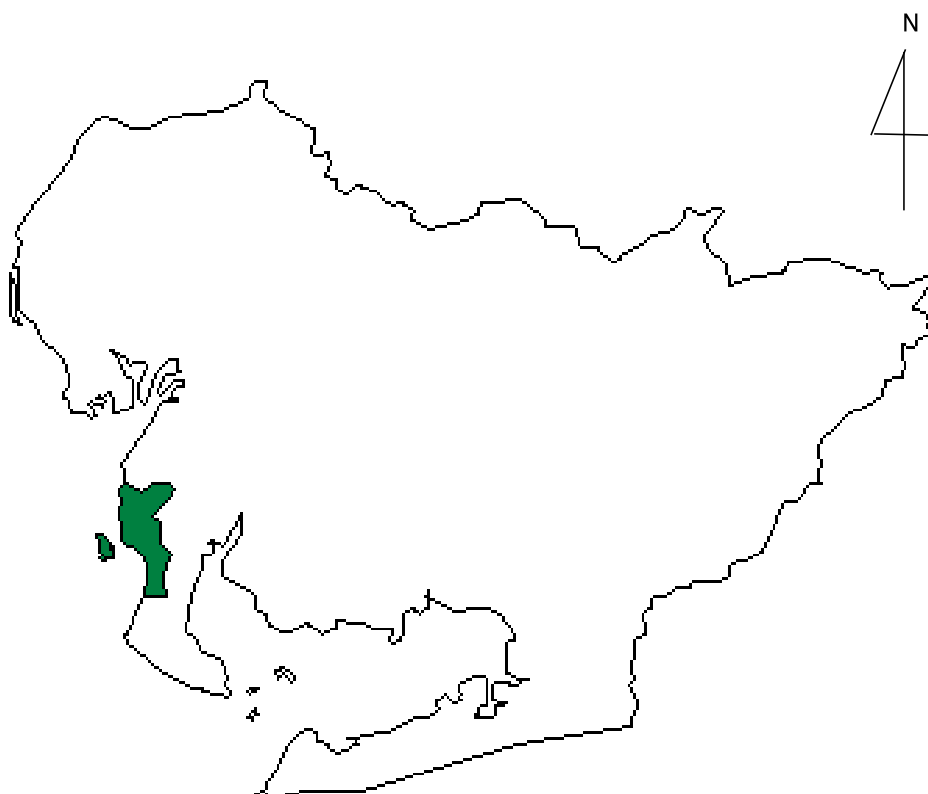

市 制 施 行	昭和29年4月1日	
面 積	55.90 km ²	
市 街 化 区 域	16.21 km ²	
調 整 区 域	39.69 km ²	(参考: 空港島)
東 西	6 km(空港島を除く)	東西 1.9km
南 北	15 km(空港島を除く)	南北 4.3km
(令和7年4月1日現在)		

(2) 人口及び世帯数等の推移

(単位: 人・世帯・人/km²)

年		3	4	5	6	7
区分	総 数	58,781	58,477	58,472	58,684	58,637
	男	29,056	28,956	28,931	29,036	28,984
	女	29,725	29,521	29,541	29,648	29,653
世 帯 数		24,979	25,121	25,439	26,026	26,593
1 世 帯 当 り 人 員 数		2.35	2.33	2.30	2.25	2.20
人 口 密 度		1,052	1,046	1,046	1,050	1,049
税 務 職 員 数		26	27	28	27	29
税 務 職 員 1 人 当 り 人 口		2,261	2,166	2,088	2,173	2,022
税 務 職 員 1 人 当 り 世 帯 数		961	930	909	964	917

(税務職員数以外は各年3月末日現在)

(税務職員数は各年4月1日現在)

2 行政機構図(令和7年4月1日)

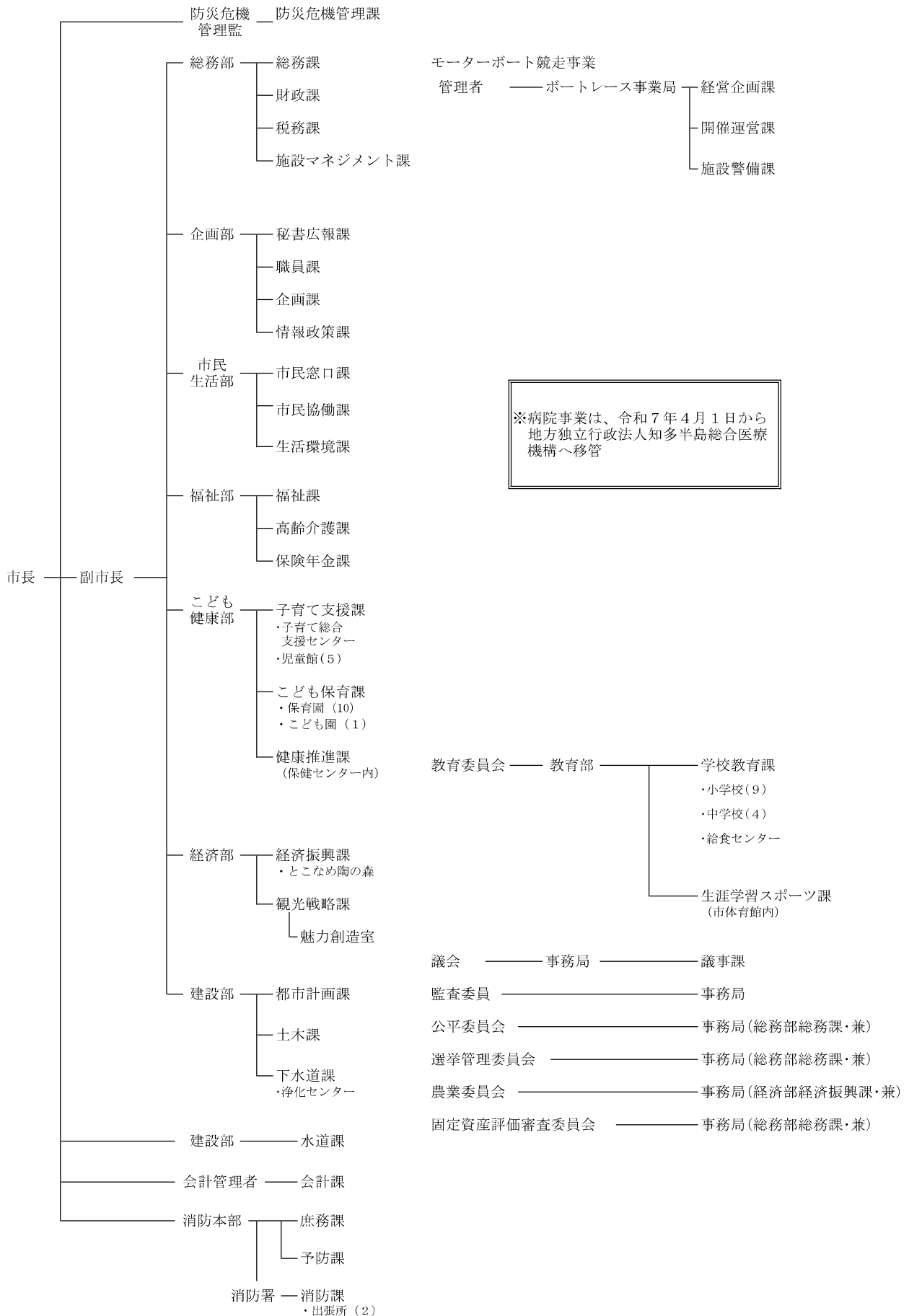

3 税 務 機 構

(職員数:令和7年4月1日現在)

課 名	担 当 名	役 職 及 び 人 員									事務分掌
		課長	課付 課長	主幹	補佐	副主幹	主任 主査	主査	主任	主事	
税 務 課	市 民 税				1			1	3	4	1. 個人市県民税及び法人市民税の調査及び賦課に関すること 2. 軽自動車税の調査及び賦課に関すること 3. 国民健康保険税の調査及び賦課に関すること 4. 市たばこ税の賦課に関すること 5. 宿泊税の賦課に関すること 6. 原動機付自転車等の標識に関すること 7. 税制の調査研究に関すること 8. 所得証明その他の証明に関すること
	資 産 税	1	1		2			2	3	4	1. 固定資産税及び都市計画税の調査及び賦課に関すること 2. 特別土地保有税の調査及び賦課に関すること 3. 土地家屋の台帳、地籍図、名寄帳及び償却資産台帳の整備に関すること 4. 固定資産課税台帳の縦覧に関すること 5. 国有資産等所在市町村交付金に関すること
	徴 収					1	1		2	3	1. 市税及び国民健康保険税の徴収及び過誤納金に関すること 2. 市税及び国民健康保険税の督促、納税の猶予及び滞納処分に関すること 3. 市税及び国民健康保険税の欠損処分に関すること 4. 市税及び国民健康保険税の徴収嘱託及び受託金の徴収に関すること 5. 納税奨励、納税相談及び納税指導に関すること
計		1	1		3	1	1	3	8	11	29

4 財 政

(1) 一般会計当初予算額

(歳入)

(単位:千円)

款 別	6年度		7年度		7年度	
	予算額	構成比%	予算額	構成比%	増減額	増減率%
1 市税	12,178,106	47.2	12,854,412	44.7	676,306	5.6
2 地方譲与税	278,936	1.1	270,456	0.9	△ 8,480	△ 3.0
3 利子割交付金	3,000	0.0	3,000	0.0	0	0.0
4 配当割交付金	48,000	0.2	48,000	0.2	0	0.0
5 株式等譲渡所得割交付金	36,000	0.2	36,000	0.1	0	0.0
6 法人事業税交付金	210,000	0.8	220,000	0.8	10,000	4.8
7 地方消費税交付金	1,400,000	5.4	1,600,000	5.6	200,000	14.3
8 自動車取得税交付金	1	0.0	1	0.0	0	0.0
9 環境性能割交付金	60,000	0.2	60,000	0.2	0	0.0
10 地方特例交付金	353,902	1.4	73,003	0.3	△ 280,899	△ 79.4
11 地方交付税	963,832	3.7	1,177,874	4.1	214,042	22.2
12 交通安全対策特別交付金	10,000	0.0	7,000	0.0	△ 3,000	△ 30.0
13 分担金及び負担金	20,470	0.1	17,759	0.1	△ 2,711	△ 13.2
14 使用料及び手数料	343,898	1.3	329,309	1.1	△ 14,589	△ 4.2
15 国庫支出金	2,940,409	11.4	3,818,455	13.3	878,046	29.9
16 県支出金	1,637,479	6.4	1,895,667	6.6	258,188	15.8
17 財産収入	264,081	1.0	301,068	1.0	36,987	14.0
18 寄附金	84,561	0.3	130,736	0.4	46,175	54.6
19 繰入金	1,518,575	5.9	2,590,375	9.0	1,071,800	70.6
20 繰越金	400,000	1.6	400,000	1.4	0	0.0
21 諸収入	1,474,700	5.7	1,172,385	4.1	△ 302,315	△ 20.5
22 市債	1,564,050	6.1	1,764,500	6.1	200,450	12.8
計	25,790,000	100.0	28,770,000	100.0	2,980,000	11.6

(歳出)

(単位:千円)

款 別	6年度		7年度		比 較	
	予算額	構成比%	予算額	構成比%	増減額	増減率%
1 議会費	209,468	0.8	210,614	0.7	1,146	0.5
2 総務費	3,250,963	12.6	3,644,796	12.7	393,833	12.1
3 民生費	8,660,465	33.6	9,805,633	34.1	1,145,168	13.2
4 衛生費	2,658,999	10.3	2,640,696	9.2	△ 18,303	△ 0.7
5 労働費	29,025	0.1	26,046	0.1	△ 2,979	△ 10.3
6 農林水産業費	654,912	2.5	665,181	2.3	10,269	1.6
7 商工費	746,771	2.9	1,143,782	4.0	397,011	53.2
8 土木費	2,679,234	10.4	2,510,637	8.7	△ 168,597	△ 6.3
9 消防費	930,476	3.6	986,968	3.4	56,492	6.1
10 教育費	3,596,539	14.0	4,460,717	15.5	864,178	24.0
11 災害復旧費	5	0.0	5	0.0	0	0.0
12 公債費	1,938,346	7.5	2,240,128	7.8	301,782	15.6
13 諸支出金	384,797	1.5	384,797	1.3	0	0.0
14 予備費	50,000	0.2	50,000	0.2	0	0.0
計	25,790,000	100.0	28,770,000	100.0	2,980,000	11.6

(2) 市税当初予算額

税 目	6 年 度		7 年 度	
	当 初 予 算 額	構 成 比	当 初 予 算 額	構 成 比
1 市 民 税	3,528,100 千円	29.0 %	3,961,600 千円	30.8 %
個 人	3,042,900	25.0	3,481,000	27.1
法 人	485,200	4.0	480,600	3.7
2 固 定 資 産 税	6,973,156	57.3	7,000,612	54.5
土 地	2,150,750	17.7	2,150,520	16.7
家 屋	2,978,580	24.5	3,035,780	23.6
償 却 資 産	1,658,670	13.6	1,639,200	12.8
交 付 金	185,156	1.5	175,112	1.4
3 軽 自 動 車 税	196,300	1.6	207,450	1.6
4 市 た ば こ 税	423,300	3.5	432,000	3.3
5 都 市 計 画 税	1,041,250	8.5	1,052,750	8.2
6 宿 泊 税	16,000	0.1	200,000	1.6
計	12,178,106	100.0	12,854,412	100.0

(3) 市税当初予算額構成図

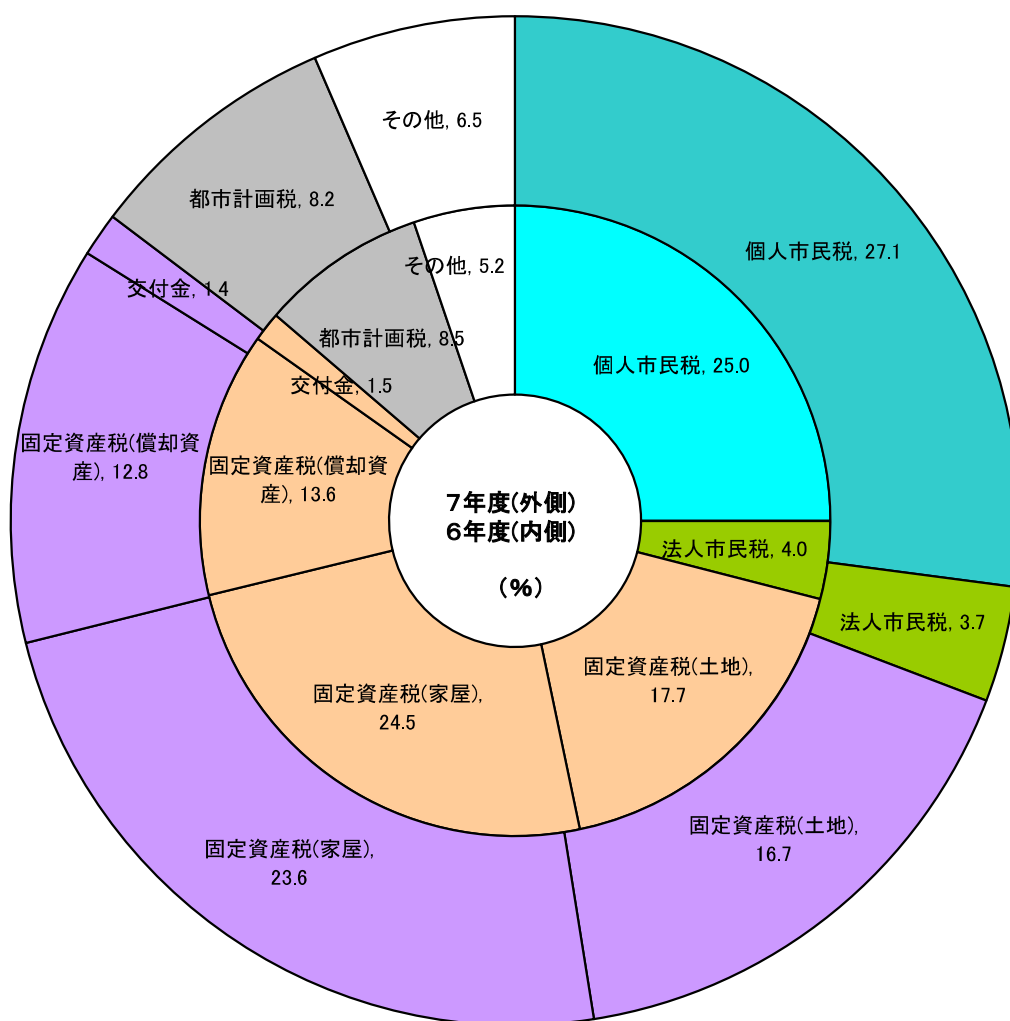

(4) 一般会計(歳入)と市税の年度別当初予算額及び決算額

区分 年度	一般会計歳入 当初予算額	市 税 当初予算額	一 般 会 計 歳 入 決 算 額	市 税 決 算 額	$\frac{(B)}{(A)}$	$\frac{(D)}{(C)}$	市税負担額	
	(A)	(B)	(C)	(D)			1人当り	1世帯当り
	千円	千円	千円	千円	%	%	円	円
2	26,090,000	12,690,101	39,203,186	11,732,912	48.6	29.9	199,604	469,711
3	25,370,000	12,653,851	29,888,566	13,145,899	49.9	44.0	224,805	523,303
4	24,030,000	12,294,941	28,438,393	12,589,192	51.2	44.3	215,303	494,878
5	25,955,746	12,590,881	28,865,407	12,490,444	48.5	43.3	212,842	479,922
6	25,790,000	12,178,106	34,398,305	12,428,158	47.2	36.1	211,951	467,347

(市税負担額は、各年度末現在)

(5) 一般会計(歳入)と市税の決算額の推移(グラフによる比較)

(百万円)

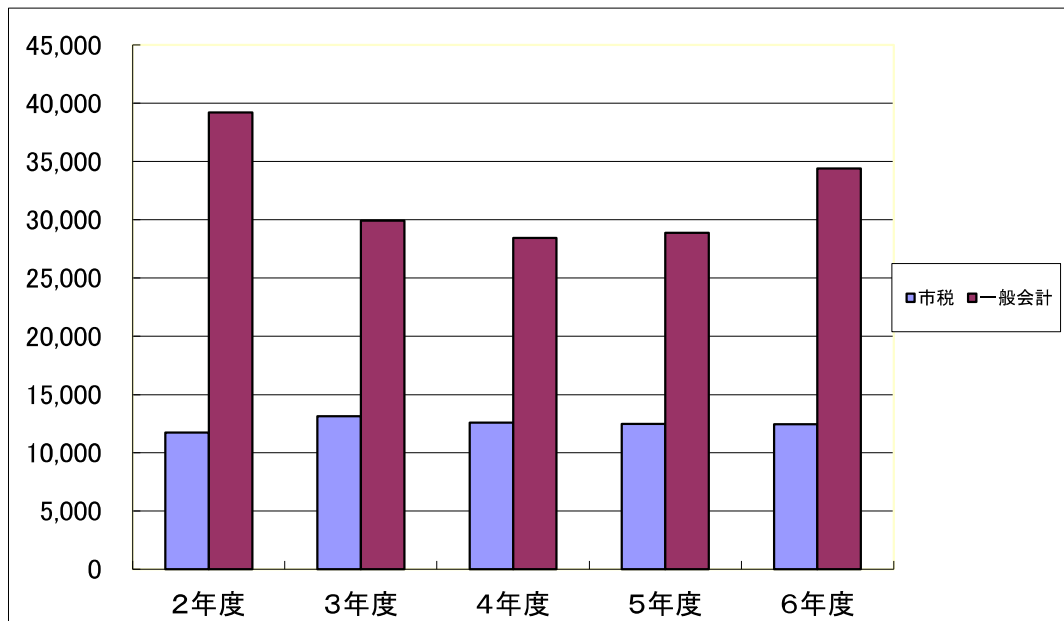

	2年度	3年度	4年度	5年度	6年度
市 税	11,733	13,146	12,589	12,490	12,428
一 般 会 計	39,203	29,889	28,438	28,865	34,398

(6) 税目別市民1人・1世帯当たり負担額の推移

(市税決算額による比較)

税目	年度	4		5		6	
		1人当たり	1世帯当たり	1人当たり	1世帯当たり	1人当たり	1世帯当たり
市民税		65,499	150,550	64,989	146,538	63,843	140,774
個人市民税		56,712	130,353	57,149	128,860	54,937	121,136
法人市民税		8,787	20,197	7,840	17,678	8,906	19,638
固定資産税		121,448	279,151	119,322	269,053	118,758	261,857
軽自動車税		3,250	7,471	3,319	7,484	3,543	7,813
市たばこ税		7,306	16,793	7,384	16,649	7,423	16,367
都市計画税		17,800	40,913	17,828	40,198	17,841	39,339
宿泊税		—	—	—	—	543	1,197
市税合計		215,303	494,878	212,842	479,922	211,951	467,347

人口	58, 472人	58, 684人	58, 637人
世帯数	25, 439世帯	26, 026世帯	26, 593世帯

(各年度3月末日現在)

(7) 徴税費の推移

(単位:千円)

項目			年度	2	3	4	5	6
収入額	(1)	市 税		11,732,912	13,145,899	12,589,192	12,490,444	12,428,158
	(2)	個 人 の 県 民 税		2,250,797	2,136,228	2,198,755	2,223,718	2,129,649
	(3)	合 計		13,983,709	15,282,127	14,787,947	14,714,162	14,557,807
徴税費	人件費	(4)	基 本 給	67,726	71,199	76,056	80,012	85,433
		(5)	諸 手 当	40,482	47,556	48,037	53,767	56,730
		(イ)	超 過 勤 務 手 当	(7,331)	(9,344)	(8,863)	(11,215)	(10,899)
		(ロ)	税 務 特 別 手 当	(92)	(221)	(206)	(104)	(193)
		(ハ)	そ の 他 の 手 当	(33,059)	(37,991)	(38,968)	(42,448)	(45,638)
		(6)	報 酬	12,182	13,504	13,345	14,164	14,822
		(7)	そ の 他	21,385	23,292	24,561	25,359	27,739
		(8)	計	141,775	155,551	161,999	173,302	184,724
	物件費	(9)	旅 費	18	262	270	281	267
		(10)	そ の 他	2,852	2,694	2,690	2,901	3,065
		(11)	計	2,870	2,956	2,960	3,182	3,332
	(12) そ の 他			54,508	58,220	77,441	56,655	60,905
	(13) 合 計			199,153	216,727	242,400	233,139	248,961
県民税徴収取扱費	(14)	納税通知書の数に基づにした金額		0	0	0	0	0
	(15)	徴収額を基準にした金額		0	0	0	0	0
	(16)	納税義務者数を基準にした金額		95,283	94,392	94,194	94,734	103,178
	(17)	報償金の額に相当する金額		0	0	0	0	0
	(18)	合 計		95,283	94,392	94,194	94,734	103,178
(19) 市の徴税費 (13)－(18)				103,870	122,335	148,206	138,405	145,783
税収入額に対する徴税費の割合	(20)	全体 (13)／(3)		1.42%	1.42%	1.64%	1.58%	1.71%
	(21)	市のみ (19)／(1)		0.89%	0.93%	1.18%	1.11%	1.17%
(22) 徴 税 職 員 数				27人	27人	27人	27人	28人
(23)職員1人当り人件費(8)／(22)				5,251	5,761	6,000	6,419	6,597

(8) 市税の調定額、収入額及び収納率の推移

(単位:千円、%)

年度 税 目		4				5				6					
		調 定 額		収 入 額		収納率	調 定 額		収 入 額		収納率	調 定 額		収 入 額	
		金 額	前年比	金 額	前年比		金 額	前年比	金 額	前年比		金 額	前年比	金 額	前年比
1 市民税 (1) 個 人 現年課税分 均等割 所得割 滞納繰越分 (2) 法 人 現年課税分 均等割 法人税割 滞納繰越分 2 固定資産税 (1) 純固定資産税 現年課税分 土地 家屋 償却資産 滞納繰越分 (2) 交付金 3 軽自動車税 現年課税分 種別割 環境性能割 滞納繰越分 4 市たばこ税 5 都市計画税 現年課税分 土地 家屋 滞納繰越分 6 宿泊税 市 税 総 計 内 現年課税分 滞納繰越分	3,908,536	103.4	3,829,834	103.6	98.0	3,894,533	99.6	3,813,802	99.6	97.9	3,823,178	98.2	3,743,609	98.2	97.9
	3,391,746	102.9	3,316,055	102.9	97.8	3,431,767	101.2	3,353,704	101.1	97.7	3,298,070	96.1	3,221,365	96.1	97.7
	3,320,368	103.3	3,295,049	103.1	99.2	3,359,323	101.2	3,331,974	101.1	99.2	3,223,366	96.0	3,198,300	96.0	99.2
	109,849	99.8	109,011	99.6	99.2	110,445	100.5	109,546	100.5	99.2	96,836	87.7	96,083	87.7	99.2
	3,210,519	103.4	3,186,038	103.2	99.2	3,248,878	101.2	3,222,428	101.1	99.2	3,126,530	96.2	3,102,217	96.3	99.2
	71,378	88.4	21,006	80.5	29.4	72,444	101.5	21,730	103.4	30.0	74,704	103.1	23,065	106.1	30.9
	516,790	106.7	513,779	108.1	99.4	482,766	89.5	480,098	89.6	99.4	525,108	113.5	522,244	113.5	99.5
	509,331	114.0	508,135	115.2	99.8	480,425	90.4	459,554	90.4	99.8	522,656	113.5	521,491	113.5	99.8
	222,298	102.8	221,113	103.0	99.5	213,939	96.2	213,084	96.4	99.6	238,610	111.5	237,919	111.7	99.7
	287,033	124.5	287,022	126.9	100.0	246,486	85.9	246,470	85.9	100.0	284,046	115.2	283,572	115.1	99.8
	7,459	19.9	5,644	16.4	75.7	2,341	31.4	544	9.6	23.2	2,452	104.7	753	138.4	30.7
	7,153,541	91.6	7,101,324	91.7	99.3	7,065,269	98.8	7,002,378	98.6	99.1	7,033,140	99.5	6,963,554	99.4	99.0
6,962,417	91.4	6,910,200	91.5	99.3	6,876,932	98.8	6,814,041	98.6	99.1	6,847,983	99.6	6,778,397	99.5	99.0	
6,899,020	104.0	6,879,170	104.1	99.7	6,828,480	99.0	6,799,506	98.8	99.6	6,787,590	99.4	6,758,707	99.4	99.6	
2,163,533	99.6	2,157,308	99.7	99.7	2,156,432	99.7	2,147,282	99.5	99.6	2,159,132	100.1	2,149,945	100.1	99.6	
2,960,369	111.2	2,951,852	111.3	99.7	3,015,458	101.9	3,002,663	101.7	99.6	2,993,327	99.3	2,980,590	99.3	99.6	
1,775,118	98.5	1,770,010	98.6	99.7	1,656,590	93.3	1,649,561	93.2	99.6	1,635,131	98.7	1,628,172	98.7	99.6	
63,397	6.5	31,030	3.3	48.9	48,452	76.4	14,535	46.8	30.0	60,393	124.6	19,690	135.5	32.6	
191,124	97.8	191,124	97.8	100.0	188,337	98.5	188,337	98.5	100.0	185,157	98.3	185,157	98.3	100.0	
194,669	105.1	190,042	105.8	97.6	199,743	102.6	194,772	102.5	97.5	212,100	106.2	207,775	106.7	98.0	
189,773	105.5	188,506	105.6	99.3	195,680	103.1	193,907	102.9	99.1	207,561	106.1	206,454	106.5	99.5	
178,952	103.5	177,685	103.7	99.3	183,936	102.8	182,163	102.5	99.0	191,293	104.0	190,186	104.4	99.4	
10,821	152.3	10,821	152.3	100.0	11,744	108.5	11,744	108.5	100.0	16,268	138.5	16,268	138.5	100.0	
4,896	94.3	1,536	124.3	31.4	4,063	83.0	865	56.3	21.3	4,539	111.7	1,321	152.7	29.1	
427,208	106.1	427,208	106.1	100.0	433,294	101.4	433,294	101.4	100.0	435,256	100.5	435,256	100.5	100.0	
1,049,103	92.8	1,040,784	92.9	99.2	1,056,184	100.7	1,046,198	100.5	99.1	1,056,895	100.1	1,046,141	100.0	99.0	
1,039,554	105.5	1,036,111	105.6	99.7	1,048,745	100.9	1,043,966	100.8	99.5	1,047,575	99.9	1,043,102	99.9	99.6	
466,344	99.7	464,800	99.8	99.7	464,908	99.7	462,790	99.6	99.5	465,647	100.2	463,659	100.2	99.6	
573,210	110.7	571,311	110.9	99.7	583,837	101.9	581,176	101.7	99.5	581,928	99.7	579,443	99.7	99.6	
9,549	6.6	4,673	3.4	48.9	7,439	77.9	2,232	47.8	30.0	9,320	125.3	3,039	136.2	32.6	
—	—	—	—	—	—	—	—	—	—	31,823	—	31,823	—	100.0	
12,733,057	95.7	12,589,192	95.8	98.9	12,649,023	99.3	12,490,444	99.2	98.7	12,592,392	99.6	12,428,158	99.5	98.7	
12,576,378	104.3	12,525,303	104.3	99.6	12,514,284	99.5	12,450,538	99.4	99.5	12,440,984	99.4	12,380,290	99.4	99.5	
156,679	12.6	63,889	5.6	40.8	134,739	86.0	39,906	62.5	29.6	151,408	112.4	47,868	120.0	31.6	

市 民 税

1 個人市民税

(1) 年度別納税義務者数

(単位 人)

区分 年度	普 通 徴 収			特 別 徴 収						合 計
	均等割 のみ	均等割と 所得割	計	給与特徴に係る分			年金特徴に係る分			
				均等割 のみ	均等割と 所得割	計	均等割 のみ	均等割と 所得割	計	
3	669	4,592	5,261	888	20,432	21,320	1,391	3,463	4,854	31,435
4	692	4,611	5,303	843	20,335	21,178	1,388	3,486	4,874	31,355
5	672	4,658	5,330	819	20,540	21,359	1,427	3,420	4,847	31,536
6	1,270	4,155	5,425	1,585	20,260	21,845	2,043	2,935	4,978	32,248
7	716	4,688	5,404	845	21,554	22,399	1,348	3,887	5,235	33,038

(市町村課税状況等の調より 各年度7月1日現在)

(2) 年度別賦課状況

(徴収方法別税額)

(単位 千円)

区分 年度	普 通 徴 収			特 別 徴 収						合 計
	均等割額	所得割額	計	給与特徴に係る分			年金特徴に係る分			
				均等割額	所得割額	計	均等割額	所得割額	計	
3	21,809	511,378	533,187	74,621	2,431,251	2,505,872	13,593	103,081	116,674	3,155,733
4	21,963	596,546	618,509	74,123	2,471,473	2,545,596	13,657	104,915	118,572	3,282,677
5	21,878	551,326	573,204	74,757	2,564,048	2,638,805	13,741	102,743	116,484	3,328,493
6	19,169	541,446	560,615	65,535	2,468,247	2,533,782	12,040	92,353	104,393	3,198,790
7	19,322	640,849	660,171	67,197	2,829,935	2,897,132	12,595	124,108	136,703	3,694,006

(市町村課税状況等の調より 各年度7月1日現在)

(市民税・県民税別税額)

区分 年度	市民税		県民税		合 計			前年比
	均等割額	所得割額	均等割額	所得割額	均等割額	所得割額	計	
	千円	千円	千円	千円	千円	千円	千円	%
3	110,023	3,045,710	62,870	2,029,826	172,893	5,075,536	5,248,429	93.3
4	109,743	3,172,934	62,710	2,114,659	172,453	5,287,593	5,460,046	104.0
5	110,376	3,218,117	63,072	2,144,694	173,448	5,362,811	5,536,259	101.4
6	96,744	3,102,046	48,372	2,067,270	145,116	5,169,316	5,314,432	96.0
7	99,114	3,594,892	49,557	2,395,722	148,671	5,990,614	6,139,285	115.5

(市町村課税状況等の調より 各年度7月1日現在)

【均等割額】

令和6年度より「市：3,500円⇒3,000円、県：2,000円⇒1,500円」となり、
 国税である森林環境税1,000円を市が均等割額と併せて徴収している。

【所得割額】

令和6年度は「本人、同一生計配偶者及び扶養親族1人につき1万円の減税(定額減税)」を行っている。

(3) 所得区分別課税状況

課税区分 所得区分		均等割のみを 納める者		均等割と所得割を納める者		
		義務者数	均等割額	義務者数	均等割額	所得割額
5 年 度	給与所得者	人 1,446	千円 5,060	人 23,710	千円 82,985	千円 2,790,178
	営業等所得者	171	599	908	3,178	158,614
	農業所得者	9	32	27	94	3,483
	その他の所得者	1,292	4,522	3,973	13,906	265,842
	計	2,918	10,213	28,618	100,163	3,218,117
6 年 度	給与所得者	2,640	7,920	23,136	69,408	2,685,730
	営業等所得者	241	723	902	2,706	195,886
	農業所得者	5	15	38	114	5,094
	その他の所得者	2,012	6,036	3,274	9,822	215,336
	計	4,898	14,694	27,350	82,050	3,102,046
7 年 度	給与所得者	1,475	4,425	24,854	74,562	3,087,463
	営業等所得者	151	453	991	2,973	197,593
	農業所得者	6	18	37	111	6,595
	その他の所得者	1,277	3,831	4,247	12,741	303,241
	計	2,909	8,727	30,129	90,387	3,594,892

合 計				納 税 義 務 者 数	税 額	
均 等 割 を 納 め る 者		所 得 割 を 納 め る 者				
義務者数	均等割額	義務者数	所得割額		金額	構成比
人	千円	人	千円	人	千円	%
25,156	88,045	23,710	2,790,178	25,156	2,878,223	86.5
1,079	3,777	908	158,614	1,079	162,391	4.9
36	126	27	3,483	36	3,609	0.1
5,265	18,428	3,973	265,842	5,265	284,270	8.5
31,536	110,376	28,618	3,218,117	31,536	3,328,493	100.0
25,776	77,328	23,136	2,685,730	25,776	2,763,058	86.4
1,143	3,429	902	195,886	1,143	199,315	6.2
43	129	38	5,094	43	5,223	0.2
5,286	15,858	3,274	215,336	5,286	231,194	7.2
32,248	96,744	27,350	3,102,046	32,248	3,198,790	100.0
26,329	78,987	24,854	3,087,463	26,329	3,166,450	85.7
1,142	3,426	991	197,593	1,142	201,019	5.4
43	129	37	6,595	43	6,724	0.2
5,524	16,572	4,247	303,241	5,524	319,813	8.7
33,038	99,114	30,129	3,594,892	33,038	3,694,006	100.0

(市町村課税状況等の調より 各年度7月1日現在)

(4) 令和7年度課税標準額段階別所得区分別課税状況

課税標準額の段階	給与所得者		営業等所得者		農業所得者	
	義務者	所得割額	義務者	所得割額	義務者	所得割額
	人	千円	人	千円	人	千円
10万円以下	792	1,197	42	96	2	5
10万円を超え 100万円以下	5,740	184,497	261	7,581	6	260
100万円を超え 200万円以下	7,288	597,909	223	17,987	8	731
200万円を超え 300万円以下	5,184	692,134	152	20,620	4	594
300万円を超え 400万円以下	2,657	505,785	81	15,863	5	1,052
400万円を超え 550万円以下	1,847	472,057	68	17,776	7	1,770
550万円を超え 700万円以下	567	189,099	41	14,310	1	414
700万円を超え 1000万円以下	375	166,604	41	19,340	3	1,428
1,000万円 を超える	234	231,260	69	80,611	0	0
計	24,684	3,040,542	978	194,184	36	6,254
構成比(%)	81.9	84.6	3.3	5.4	0.1	0.2

その他所得者		譲渡所得者		計		減免	減免前
義務者	所得割額	義務者	所得割額	義務者	所得割額	減免額	所得割額
人	千円	人	千円	人	千円	千円	千円
310	537	70	17,432	1,216	19,267	13	19,280
2,662	67,282	98	13,982	8,767	273,602	1,921	275,523
659	49,935	80	14,806	8,258	681,368	636	682,004
171	22,497	56	14,449	5,567	750,294	0	750,294
62	11,268	45	12,405	2,850	546,373	0	546,373
52	12,808	37	12,153	2,011	516,564	0	516,564
22	5,620	24	7,579	655	217,022	0	217,022
25	10,221	19	9,823	463	207,416	0	207,416
17	17,936	22	50,609	342	380,416	0	380,416
3,980	198,104	451	153,238	30,129	3,592,322	2,570	3,594,892
13.2	5.5	1.5	4.3	100.0	100.0		

(市町村課税状況等の調より 各年度7月1日現在)

2 法人市民税

(1) 年度別調定額

区分 年度	均等割額	法人税割額	計	前年比
	千円	千円	千円	%
2	225,778	250,483	476,261	67.9
3	216,340	230,579	446,919	93.8
4	222,298	287,033	509,331	114.0
5	213,939	246,486	460,425	90.4
6	238,610	284,046	522,656	113.5

(2) 年度別均等割区分別法人数

(単位:社)

年度 区分	2	3	4	5	6
第 9 号 該 当 法 人	17	17	15	15	20
第 8 号 該 当 法 人	5	6	5	4	3
第 7 号 該 当 法 人	134	128	124	127	122
第 6 号 該 当 法 人	12	12	14	14	15
第 5 号 該 当 法 人	100	104	103	102	103
第 4 号 該 当 法 人	35	34	32	32	33
第 3 号 該 当 法 人	270	264	260	253	260
第 2 号 該 当 法 人	7	7	6	8	8
第 1 号 該 当 法 人	986	1,005	1,015	1,034	1,077
計	1,566	1,577	1,574	1,589	1,641
法人税割納税者数	675	647	701	713	730

(市町村課税状況等の調より)

(3) 年度別月別調定額

年度 月	2		3		4		5		6	
	調定額	構成比	調定額	構成比	調定額	構成比	調定額	構成比	調定額	構成比
	千円	%	千円	%	千円	%	千円	%	千円	%
4	46,368	9.7	41,949	9.4	48,186	9.5	42,620	9.3	49,197	9.4
5	145,095	30.5	147,447	33.0	191,136	37.5	155,561	33.8	197,106	37.7
6	20,056	4.2	16,619	3.7	16,769	3.3	10,666	2.3	10,137	1.9
7	41,407	8.7	12,043	2.7	-1,397	-0.3	15,925	3.5	12,054	2.3
8	32,226	6.8	24,681	5.5	28,346	5.6	41,048	8.9	36,599	7.0
9	14,335	3.0	12,065	2.7	11,937	2.3	15,214	3.3	17,712	3.4
10	44,810	9.4	50,911	11.4	40,077	7.9	44,819	9.7	38,992	7.5
11	95,398	20.0	78,845	17.6	98,805	19.4	81,797	17.8	86,488	16.6
12	5,604	1.2	12,326	2.8	7,830	1.5	11,003	2.4	9,428	1.8
1	7,364	1.6	6,328	1.4	10,417	2.0	6,599	1.4	7,962	1.5
2	18,809	3.9	33,827	7.6	49,321	9.7	33,810	7.3	44,391	8.5
3	4,789	1.0	9,878	2.2	7,904	1.6	1,363	0.3	12,590	2.4
合計	476,261	100.0	446,919	100.0	509,331	100.0	460,425	100.0	522,656	100.0

(市町村課税状況等の調より)

固定資産税

1 年度別納税義務者数

区分 年度	土 地		家 屋		償 却 資 産	
	納税義務者数	前年比	納税義務者数	前年比	納税義務者数	前年比
	人	%	人	%	人	%
3	19,677	100.4	19,650	100.1	1,202	89.6
4	19,775	100.5	19,823	100.9	1,369	113.9
5	19,923	100.7	19,965	100.7	1,379	100.7
6	20,034	100.6	20,099	100.7	1,422	103.1
7	20,157	100.6	20,180	100.4	1,434	100.8

2 年度別調定額

区分 年度	土 地		家 屋		償 却 資 産	
	調定額	前年比	調定額	前年比	調定額	前年比
	千円	%	千円	%	千円	%
3	2,172,199	99.0	2,661,989	91.0	1,802,533	88.3
4	2,163,533	99.6	2,960,369	111.2	1,775,118	98.5
5	2,156,432	99.7	3,015,458	101.9	1,656,590	93.3
6	2,159,132	100.1	2,993,327	99.3	1,635,131	98.7
7	2,161,089	100.1	3,043,278	101.7	1,623,719	99.3

*令和6年度以前は年度末、令和7年度は4月末

計		実 数		構成比		
納税義務者数	前年比	納税義務者数	前年比	土地	家屋	償却資産
人	%	人	%	%	%	%
40,529	99.9	27,305	99.4	48.6	48.5	2.9
40,967	101.1	27,425	100.4	48.3	48.4	3.3
41,267	100.7	27,539	100.4	48.3	48.4	3.3
41,555	100.7	27,552	100.0	48.2	48.4	3.4
41,771	100.5	27,472	99.7	48.3	48.3	3.4

(概要調書より 各年度1月1日現在)
* 実数(納税義務者数)は、令和6年度以前は年度末、令和7年度は4月末

交 付 金 及 び 納 付 金		合 計	
調定額	前年比	調定額	前年比
千円	%	千円	%
195,398	85.0	6,832,119	92.4
191,124	97.8	7,090,144	103.8
188,337	98.5	7,016,817	99.0
185,157	98.3	6,972,747	99.4
175,112	94.6	7,003,198	100.4

3 令和7年度 土地総括表

区 分			地 積 (㎡)				総額(イ)
			非 課 税 地 積	評価総地積(ア)	免 税 点 未 満	免 税 点 以 上	
田	一 般 田		211,840	8,343,661	388,265	7,955,396	1,101,972
	市 街 化 区 域 田		309	38,107	0	38,107	404,718
畑	一 般 畑		60,792	6,174,658	730,869	5,443,789	576,753
	市 街 化 区 域 畑		88	320,777	590	320,187	5,888,315
宅地	住宅用地	小 規 模 住 宅		4,307,723	44,142	4,263,581	115,980,256
		一 般 住 宅		2,103,310	3,721	2,099,589	44,210,492
	住宅用地以外の宅地			4,647,425	855	4,646,570	134,481,251
	計		1,136,239	11,058,458	48,718	11,009,740	294,671,999
	池 沼		27,451	42,039	3,484	38,555	52,404
山林	一 般 山 林		553,559	3,099,916	723,851	2,376,065	61,319
	介 在 山 林		42,933	117,734	2,131	115,603	361,583
原 野			93,377	380,446	94,636	285,810	146,182
雑種地	鉄 軌 道 地 用	単 体	3,775	119,598	0	119,598	1,029,050
		複合利用		12,338	0	12,338	196,382
	そ の 他 の 雑 種 地		886,994	7,176,514	246,277	6,930,237	46,863,441
	計		890,769	7,308,450	246,277	7,062,173	48,088,873
そ の 他			13,379,223				
合 計			16,396,580	36,884,246	2,238,821	34,645,425	351,354,118

参考 免税点 300, 000円

決 定 価 格 (千円)			筆 数 (筆)				1㎡当り価格(円)	
免 税 点 未 満	免 税 点 以 上	左 記 に 係 る 課 税 標 準 額	非課税地 筆 数	評 価 総 筆 数	免 税 点 未 満	免 税 点 以 上	平 均 (イ)÷(ア)	最 高
48,553	1,053,419	1,052,966	471	7,415	623	6,792	132	169
0	404,718	135,442	4	103	0	103	10,621	26,100
67,705	509,048	508,844	135	8,869	1,394	7,475	93	146
3,253	5,885,062	1,978,305	4	1,202	6	1,196	18,356	54,154
601,046	115,379,210	19,215,583		35,035	932	34,103	26,924	72,246
47,307	44,163,185	14,703,072		22,953	326	22,627	21,019	64,754
8,144	134,473,107	90,308,298		8,432	58	8,374	28,937	93,371
656,497	294,015,502	124,226,953	975	66,420	1,316	65,104	26,647	93,371
385	52,019	36,187	9	78	10	68	1,247	5,724
13,591	47,728	47,728	724	4,751	1,173	3,578	20	39
2,322	359,261	246,117	47	438	20	418	3,071	13,800
4,052	142,130	99,695	220	924	230	694	384	17,068
0	1,029,050	704,502	16	547	0	547	8,604	20,037
0	196,382	133,186		193	0	193	15,917	38,448
48,272	46,815,169	25,399,135	969	9,472	836	8,636	6,530	83,278
48,272	48,040,601	26,236,823	985	10,212	836	9,376	6,580	83,278
			36,220					
844,630	350,509,488	154,569,060	39,794	100,412	5,608	94,804	9,526	

(概要調書より)

4 令和7年度 家屋総括表

区 分		納 税 義 務 者 数 (人)	棟 数 (棟)	床 面 積 (㎡)
木 造	総 数		26,820	2,733,108
	法 定 免 税 点 未 満 の も の		1,590	83,181
	法 定 免 税 点 以 上 の も の		25,230	2,649,927
木 造 以 外	総 数		6,905	2,864,493
	法 定 免 税 点 未 満 の も の		129	2,900
	法 定 免 税 点 以 上 の も の		6,776	2,861,593
計	総 数	21,551	33,725	5,597,601
	法 定 免 税 点 未 満 の も の	1,371	1,719	86,081
	法 定 免 税 点 以 上 の も の	20,180	32,006	5,511,520
非 課 税 家 屋			585	370,065

5 新增築家屋の推移

区分 年度	木 造				非 木 造			
	棟数	床面積(㎡)	評価額(千円)	前年比(%)	棟数	床面積(㎡)	評価額(千円)	前年比(%)
3	248	35,698	2,399,391	98.8	88	28,632	2,907,191	26.0
4	246	30,632	2,227,641	92.8	54	18,778	1,784,589	61.4
5	302	37,066	2,753,449	123.6	61	19,185	1,729,614	96.9
6	267	32,833	2,834,683	103.0	57	14,959	1,224,676	70.8
7	197	25,171	2,147,936	75.8	51	14,357	1,387,632	113.3

決 定 価 格 (千円)	単 位 当 たり 価 格 (円)	
62,800,153	22,978	
134,689	1,619	
62,665,464	23,648	
160,078,640	55,884	
14,554	5,019	
160,064,086	55,935	
222,878,793	39,817	参 考 免税点 200, 000円
149,243	1,734	
222,729,550	40,412	

(概要調書より)

合 計			
棟数	床面積(m ²)	評価額(千円)	前年比(%)
336	64,330	5,306,582	39.0
300	49,410	4,012,230	75.6
363	56,251	4,483,063	111.7
324	47,792	4,059,359	90.5
248	39,528	3,535,568	87.1

(概要調書より 各年度1月1日現在)

6 令和7年度 償却資産総括表

区 分		価 格	課 税 標 準 額	課税標準額の内訳	
				法第349条の3 又は法附則第1 5条の規定の適 用を受けるもの	左 以 外 の も の
市長が価格 等を決定し た も の		千円	千円	千円	千円
	構 築 物	49,767,007	38,745,836	8,618,810	30,127,026
	機 械 及 び 装 置	38,372,956	37,281,341	456,776	36,824,565
	船 舶	441,150	329,491	111,659	217,832
	航 空 機	36,138	36,138	0	36,138
	車 輦 及 び 運 搬 具	1,322,374	1,321,413	961	1,320,452
	工 具 ・ 器 具 及 び 備 品	10,614,529	10,570,356	32,970	10,537,386
	小 計	100,554,154	88,284,575	9,221,176	79,063,399
法第389条 関 係	総務大臣が価格等を 決定し配分したもの	46,242,225	27,997,262	参考 免税点1,500,000円	
	都道府県知事が 価格等を決定し 配分したもの	0	0		
	小 計	46,242,225	27,997,262		
合 計		146,796,379	116,281,837		

(概要調書より)

7 年度別固定資産課税台帳縦覧状況

年 度	縦覧者数(件)	前年比(%)
3	18	皆増
4	5	27.8
5	3	60.0
6	13	433.3
7	8	61.5

諸 税

軽自動車税（種別割）

市たばこ税

特別土地保有税

都市計画税

国民健康保険税

1 軽自動車税（種別割）

（1）年度別車種別調定額

車種				区分	3年度			4年度		
					課税台数	税率	調定額	課税台数	税率	調定額
原動機付自転車					台	円	千円	台	円	千円
	50cc以下				2,044	2,000	4,088	1,963	2,000	3,926
	特定小型									
	50cc～90cc				177	2,000	354	180	2,000	360
	90cc～				367	2,400	881	369	2,400	886
	ミニカー				44	3,700	163	46	3,700	170
小計				2,632	—	5,486	2,558	—	5,342	
軽自動車及び小型特殊自動車	一般	二輪車	（側車付のものを含む）		675	3,600	2,430	704	3,600	2,534
			三輪車		2	4,600	9	2	4,600	9
		乗用	営業用	経過措置	0	5,500	0	0	5,500	0
				標準	1	6,900	7	2	6,900	14
				重課	0	8,200	0	0	8,200	0
				軽課（75％）	0	1,800	0	0	1,800	0
				軽課（50％）	0	3,500	0	0	3,500	0
				軽課（25％）	0	5,200	0	0	5,200	0
				計	1	—	7	2	—	14
		自家用	経過措置	5,821	7,200	41,911	4,959	7,200	35,705	
			標準	5,147	10,800	55,588	6,532	10,800	70,546	
			重課	2,319	12,900	29,915	2,451	12,900	31,618	
			軽課（75％）	0	2,700	0	1	2,700	3	
			軽課（50％）	65	5,400	351	0		0	
			軽課（25％）	538	8,100	4,358	0		0	
			計	13,890	—	132,123	13,943	—	137,872	
		貨物用	営業用	経過措置	38	3,000	114	49	3,000	147
				標準	45	3,800	171	49	3,800	186
				重課	20	4,500	90	23	4,500	104
				軽課（75％）	0	1,000	0	0	1,000	0
				軽課（50％）	0	1,900	0	0		0
				軽課（25％）	2	2,900	6	0		0
				計	105	—	381	121	—	437
			自家用	経過措置	1,724	4,000	6,896	1,444	4,000	5,776
				標準	1,561	5,000	7,805	1,821	5,000	9,105
				重課	1,660	6,000	9,960	1,692	6,000	10,152
				軽課（75％）	0	1,300	0	0	1,300	0
				軽課（50％）	0	2,500	0	0		0
				軽課（25％）	16	3,800	61	0		0
				計	4,961	—	24,722	4,957	—	25,033
	専ら雪上を走行するもの				—	—	—	—	—	—
	農耕用				433	2,400	1,039	433	2,400	1,039
	特殊作業用				305	5,900	1,800	305	5,900	1,800
	小計				20,372	—	162,511	20,467	—	168,738
二輪の小型自動車				811	6,000	4,866	811	6,000	4,866	
合計				23,815	—	172,863	23,836	—	178,946	
前年比（％）	原動機付自転車				98.3	—	98.4	97.2	—	97.4
	軽自動車				99.9	—	102.7	100.5	—	103.8
	二輪の小型自動車				100.5	—	100.5	100.0	—	100.0
	計				99.7	—	102.5	100.1	—	103.5

5年度			6年度			7年度		
課税台数	税 率	調 定 額	課税台数	税 率	調 定 額	課税台数	税 率	調 定 額
台	円	千円	台	円	千円	台	円	千円
1,924	2,000	3,848	1,891	2,000	3,782	1,863	2,000	3,726
			14	2,000	28	29	2,000	58
194	2,000	388	191	2,000	382	194	2,000	388
416	2,400	998	439	2,400	1,054	466	2,400	1,118
50	3,700	185	47	3,700	174	46	3,700	170
2,584	-	5,419	2,582	-	5,420	2,598	-	5,460
727	3,600	2,617	747	3,600	2,689	773	3,600	2,783
2	4,600	9	2	4,600	9	2	4,600	9
0	5,500	0	4	5,500	22	4	5,500	22
2	6,900	14	6	6,900	41	7	6,900	48
0	8,200	0	2	8,200	16	10	8,200	82
0	1,800	0	0	1,800	0	0	1,800	0
0	3,500	0	0	3,500	0	1	3,500	4
0	5,200	0	2	5,200	10	0	5,200	0
2	-	14	14	-	89	22	-	156
4,212	7,200	30,326	3,463	7,200	24,934	2,736	7,200	19,699
7,285	10,800	78,678	8,256	10,800	89,165	9,160	10,800	98,928
2,594	12,900	33,463	2,702	12,900	34,856	2,787	12,900	35,952
42	2,700	113	42	2,700	113	20	2,700	54
0		0	0		0	0		0
0		0	0		0	0		0
14,133	-	142,580	14,463	-	149,068	14,703	-	154,633
44	3,000	132	22	3,000	66	20	3,000	60
56	3,800	213	61	3,800	232	88	3,800	334
27	4,500	122	39	4,500	176	36	4,500	162
0	1,000	0	10	1,000	10	5	1,000	5
0		0	0		0	0		0
0		0	0		0	0		0
127	-	467	132	-	484	149	-	561
1,179	4,000	4,716	896	4,000	3,584	668	4,000	2,672
2,064	5,000	10,320	2,290	5,000	11,450	2,507	5,000	12,535
1,666	6,000	9,996	1,741	6,000	10,446	1,725	6,000	10,350
0	1,300	0	0	1,300	0	8	1,300	10
0		0	0		0	0		0
0		0	0		0	0		0
4,909	-	25,032	4,927	-	25,480	4,908	-	25,567
-	-	-	-	-	-	-	-	-
436	2,400	1,046	432	2,400	1,037	419	2,400	1,006
298	5,900	1,758	306	5,900	1,805	302	5,900	1,782
20,634	-	173,523	21,023	-	180,661	21,278	-	186,497
830	6,000	4,980	869	6,000	5,214	909	6,000	5,454
24,048	-	183,922	24,474	-	191,295	24,785	-	197,411
101.0	-	101.4	99.9	-	100.0	100.6	-	100.7
100.8	-	102.8	101.9	-	104.1	101.2	-	103.2
102.3	-	102.3	104.7	-	104.7	104.6	-	104.6
100.9	-	102.8	101.8	-	104.0	101.3	-	103.2

(市町村課税状況等の調より 各年度4月1日現在)

2 市たばこ税

(1) 年度別調定額等

(単位:本、円、%)

年度			3	4	5	6
項目						
国内産たばこ	一般品 (旧3級品除く)	本数	30,482,058	29,972,557	30,245,719	30,129,877
		前年比	95.0	98.3	100.9	99.6
		税額	191,358,544	196,380,194	198,169,952	197,410,956
		前年比	102.0	102.6	100.9	99.6
	旧3級品	本数	0	0	0	0
		前年比	0.0	0.0	0.0	0.0
		税額	0	0	0	0
		前年比	0.0	0.0	0.0	0.0
	小計	本数	30,482,058	29,972,557	30,245,719	30,129,877
		前年比	95.0	98.3	100.9	99.6
		税額	191,358,544	196,380,194	198,169,952	197,410,956
		前年比	102.0	102.6	100.9	99.6
外国産たばこ		本数	33,367,318	35,230,048	35,885,872	36,301,146
		前年比	103.6	105.6	101.9	101.2
		税額	209,813,470	230,827,274	235,124,234	237,845,110
		前年比	111.2	110.0	101.9	101.2
手持ち品課税分		税額	1,527,452			
合計		本数	63,849,376	65,202,605	66,131,591	66,431,023
		前年比	99.3	102.1	101.4	100.5
		税額	402,699,466	427,207,468	433,294,186	435,256,066
		前年比	106.6	106.1	101.4	100.5

(2) たばこ税の配分推移

区分	令和元年10月1日売渡分～	令和2年10月1日売渡分～	令和3年10月1日売渡分～
たばこ税	旧3級品たばこ税 1,000本につき 13,244円	たばこ税 1,000本につき 14,244円	たばこ税 1,000本につき 15,244円
(内訳)			
国たばこ税	5,802円	6,302円	6,802円
たばこ特別税	820円	820円	820円
県たばこ税	930円	1,000円	1,070円
市たばこ税	5,692円	6,122円	6,552円

※令和元年10月より旧3級品の税額が変更し、一般品との税差がなくなった。

3 特別土地保有税

(1) 年度別申告状況

区分 年度	納税義務者数	対象面積	税額	免除面積	免除税額	調定額
	人	m ²	千円	m ²	千円	千円
3	0	0	0	0	0	0
4	0	0	0	0	0	0
5	0	0	0	0	0	0
6	0	0	0	0	0	0
7	0	0	0	0	0	0

4 都市計画税

(1) 年度別調定額及び納税義務者数

区分 年度	土地		家屋		計		納税義務者数
	調定額	前年比	調定額	前年比	調定額	前年比	
	千円	%	千円	%	千円	%	人
3	467,689	98.8	517,749	91.1	985,438	94.6	21,413
4	466,345	99.7	573,212	110.7	1,039,557	105.5	21,463
5	464,908	99.7	583,837	101.9	1,048,745	100.9	21,529
6	465,647	100.2	581,928	99.7	1,047,575	99.9	21,547
7	465,885	100.1	590,065	101.4	1,055,950	100.8	21,533

* 令和6年度以前は年度末、令和7年度は4月末

* 納税義務者数は納税通知書発行時の人数

5 国民健康保険税

(1) 令和7年度賦課状況

(令和7年6月30日現在)

賦課期日		4月1日	徴収回数	普通徴収:年8回	特別徴収:年6回
賦課方式		三方式(所得割、均等割、平等割の合計)			
所得割の按分基礎		地方税法第703条の4第6項の総所得金額(旧ただし書方式)			
		医療分		支援分	介護分
税	所得割	6.6 %		2.4 %	2.1 %
	均等割	1人につき 31,200 円		12,000 円	12,000 円
	平等割	1世帯につき 24,000 円		7,200 円	7,200 円
賦課限度額		660,000 円		260,000 円	170,000 円
限度額超世帯		133 世帯		112 世帯	110 世帯
調定額	賦課税額	753,786 千円		274,184 千円	98,863 千円
	1人平均	812,649 円		29,699 円	32,182 円
	1世帯平均	122,189 円		44,445 円	37,748 円
賦課算定総額	所得割額	563,110 千円		204,766 千円	83,244 千円
	均等割額	309,053 千円		118,867 千円	39,012 千円
	平等割額	151,257 千円		45,377 千円	19,944 千円
	計	1,023,420 千円		369,010 千円	142,200 千円
課税対象世帯数		6,169 世帯		6,169 世帯	2,619 世帯
課税対象被保険者数		9,232 人		9,232 人	3,072 人
軽減	7割	世帯数	1,627 世帯	1,627 世帯	667 世帯
		軽減額	62,240 千円	21,955 千円	8,962 千円
	5割	世帯数	881 世帯	881 世帯	341 世帯
		軽減額	31,093 千円	11,184 千円	3,553 千円
	2割	世帯数	725 世帯	725 世帯	239 世帯
		軽減額	10,038 千円	3,605 千円	951 千円
	計	世帯数	3,233 世帯	3,233 世帯	1,247 世帯
		軽減額	103,371 千円	36,744 千円	13,466 千円

(2) 年度別賦課状況

【医療分】

(各年3月末現在)

区分		年度	5	6
市の状況	世帯数	A	26,026 世帯	26,593 世帯
	人口	B	58,684 人	58,637 人
国民健康保険加入状況	世帯数	C	6,372 世帯	6,153 世帯
	被保険者数	D	9,712 人	9,235 人
加入割合	世帯数 (C / A)		24.5 %	23.1 %
	被保険者数 (D / B)		16.5 %	15.7 %
税率	所得割		5.8 %	6.6 %
	均等割	1 人 当 り	28,800 円	31,200 円
	平等割	1 世 帯 当 り	24,000 円	24,000 円
賦課限度額			650,000 円	650,000 円
賦課限度額を超える世帯数			77 世帯	117 世帯
賦課額及び賦課割	所得割額		533,161 千円 (49.9%)	628,389 千円 (53.4%)
	均等割額		352,693 千円 (33.0%)	368,999 千円 (31.3%)
	平等割額		183,353 千円 (17.1%)	180,427 千円 (15.3%)
	算定額計		1,069,207 千円 (100. 0%)	1,177,815 千円 (100. 0%)
	軽減額等		369,773 千円	423,778 千円
	賦課総額		699,434 千円	754,037 千円
所得割等課税世帯	所得割対する割合 E/C	所得割課税世帯 E	4,882 世帯	4,787 世帯
		国保加入世帯に 対する割合 E/C	76.6 %	77.8 %
軽減状況	7割	世帯数	1,567 世帯	1,532 世帯
		軽減額	66,520 千円	67,318 千円
	5割	世帯数	893 世帯	855 世帯
		軽減額	31,222 千円	30,952 千円
	2割	世帯数	785 世帯	706 世帯
		軽減額	10,791 千円	10,620 千円
	計	世帯数	3,245 世帯	3,093 世帯
		軽減額	108,533 千円	108,890 千円
減免状況	世帯数		58 世帯	75 世帯
	減免額		1,089 千円	1,105 千円

【支援分】

(各年3月末現在)

区分		年度	5	6
市の状況	世帯数 A		26,026 世帯	26,593 世帯
	人口 B		58,684 人	58,637 人
国民健康保険加入状況	世帯数 C		6,372 世帯	6,153 世帯
	被保険者数 D		9,712 人	9,235 人
加入割合	世帯数 (C / A)		24.5 %	23.1 %
	被保険者数 (D / B)		16.5 %	15.7 %
税率	所得割		1.8 %	2.4 %
	均等割	1 人 当 り	9,600 円	1 人 当 り 12,000 円
	平等割	1 世 帯 当 り	7,200 円	1 世 帯 当 り 7,200 円
賦課限度額			220,000 円	240,000 円
賦課限度額をこえる世帯数			67 世帯	115 世帯
賦課額及び賦課割	所得割額		165,462 千円 (49.0%)	228,504 千円 (53.8%)
	均等割額		117,564 千円 (34.8%)	141,923 千円 (33.4%)
	平等割額		55,006 千円 (16.2%)	54,128 千円 (12.8%)
	算定額計		338,032 千円 (100. 0%)	424,555 千円 (100. 0%)
	軽減額等		116,317 千円	152,228 千円
	賦課総額		221,716 千円	272,326 千円
所得割等の課税世帯	所得割	所得割課税世帯 E	4,882 世帯	4,787 世帯
		国保加入世帯に 対する割合 E/C	76.6 %	77.8 %
軽減状況	7割	世帯数	1,567 世帯	1,532 世帯
		軽減額	21,323 千円	23,773 千円
	5割	世帯数	893 世帯	855 世帯
		軽減額	10,081 千円	11,110 千円
	2割	世帯数	785 世帯	706 世帯
		軽減額	3,483 千円	3,822 千円
	計	世帯数	3,245 世帯	3,093 世帯
		軽減額	34,887 千円	38,705 千円
減免状況		世帯数	58 世帯	75 世帯
		減免額	342 千円	401 千円

【介護分】

(各年3月末現在)

区分		年度	5	6
市の状況	世帯数 A		26,026 世帯	26,593 世帯
	人口 B		58,684 人	58,637 人
国民健康保険加入状況	世帯数 C		2,667 世帯	2,610 世帯
	被保険者数 D		3,128 人	3,061 人
加入割合	世帯数 (C / A)		10.2 %	9.8 %
	被保険者数 (D / B)		5.3 %	5.2 %
税率	所得割		1.4 %	2.1 %
	均等割	1 人 当 り	9,600 円	1 人 当 り 12,000 円
	平等割	1 世 帯 当 り	6,000 円	1 世 帯 当 り 7,200 円
賦課限度額			170,000 円	170,000 円
賦課限度額をこえる世帯数			34 世帯	91 世帯
賦課額及び賦課割	所得割額		57,579 千円 (50.0%)	88,936 千円 (56.2%)
	均等割額		37,584 千円 (32.7%)	45,876 千円 (29.0%)
	平等割額		19,925 千円 (17.3%)	23,435 千円 (14.8%)
	算定額計		115,088 千円 (100. 0%)	158,247 千円 (100. 0%)
	軽減額等		40,839 千円	59,445 千円
	賦課総額		74,249 千円	98,801 千円
所得割等の課税世帯	所得割 国保加入世帯に 対する割合 E/C	所得割課税世帯 E	1,844 世帯	1,799 世帯
			69.1 %	68.9 %
軽減状況	7割	世帯数	691 世帯	701 世帯
		軽減額	7,942 千円	9,942 千円
	5割	世帯数	315 世帯	314 世帯
		軽減額	2,735 千円	3,386 千円
	2割	世帯数	262 世帯	249 世帯
		軽減額	905 千円	1,065 千円
	計	世帯数	1,268 世帯	1,264 世帯
		軽減額	11,582 千円	14,393 千円
減免状況	世帯数		32 世帯	33 世帯
	減免額		192 千円	208 千円

(3) 決算額の推移

区分 年度	調 定 額			収入額			収納率(%)	保険税負担額 (円)	
	金 額 (千円)	前年比(%)		金 額 (千円)	前年比(%)			1人当たり	1世帯あたり
元	現年	1,124,132	95.1	現年	1,081,549	94.1	96.2	101,081	163,415
	滞繰	122,486	83.7	滞繰	34,948	74.4	28.5		
	計	1,246,618	93.8	計	1,116,497	93.3	89.6		
2	現年	1,119,527	99.6	現年	1,079,232	99.8	96.4	102,586	164,081
	滞繰	122,856	100.3	滞繰	31,800	91.0	25.9		
	計	1,242,383	99.7	計	1,111,032	99.5	89.4		
3	現年	1,085,504	97.0	現年	1,050,805	97.4	96.8	102,348	160,340
	滞繰	117,122	95.3	滞繰	36,745	115.6	31.4		
	計	1,202,626	96.8	計	1,087,550	97.9	90.4		
4	現年	1,057,596	97.4	現年	1,016,861	96.8	96.1	104,982	161,613
	滞繰	107,777	92.0	滞繰	30,641	83.4	28.4		
	計	1,165,373	96.9	計	1,047,502	96.3	89.9		
5	現年	1,006,634	95.2	現年	968,574	95.3	96.2	103,648	157,978
	滞繰	110,727	102.7	滞繰	31,711	103.5	28.6		
	計	1,117,361	95.9	計	1,000,285	95.5	89.5		
6	現年	1,136,406	112.9	現年	1,093,308	112.9	96.2	113,054	184,691
	滞繰	108,166	97.7	滞繰	29,758	93.8	27.5		
	計	1,244,572	111.4	計	1,123,066	112.3	90.2		

宿 泊 税

(1)概要

令和7年1月6日から、宿泊施設に宿泊する際に、1人1泊あたり200円が課税される宿泊税を導入しました。宿泊事業者は、「特別徴収義務者」となり、原則、徴収した1か月分の宿泊税を翌月末までに市へ納付することになります。

(2)調定額等の状況

区 分	令和6年度(※)
特別徴収義務者数	30事業者
宿泊数	159,114泊
調定額	31,823千円

※令和6年度は令和7年1月6日以降の宿泊で、1月分と2月分が対象。

徵 收

1 滞納繰越額

(単位: 件、千円)

年 度		2	3	4	5	6
個人市民税	件 数	3,589	3,481	3,352	3,573	3,413
	税 額	80,112	70,668	72,812	74,115	72,978
法人市民税	件 数	75	44	42	47	42
	税 額	56,976	7,459	2,341	2,451	2,697
固定資産税	件 数	3,043	2,921	2,837	3,043	2,973
	税 額	980,906	62,762	48,192	60,474	68,075
軽自動車税	件 数	883	787	633	718	612
	税 額	5,252	4,896	4,063	4,690	3,971
特別土地保有税	件 数	0	0	0	0	0
	税 額	0	0	0	0	0
都市計画税	件 数	3,043	2,921	2,837	3,043	2,973
	税 額	143,377	10,065	7,713	9,284	10,506
市 税 小 計	件 数	7,590	7,233	6,864	7,381	7,040
	税 額	1,266,623	155,850	135,121	151,014	158,227
国民健康保険税	件 数	5,980	5,576	5,563	5,729	5,813
	税 額	119,769	108,259	112,093	110,044	117,904
(市税+国保)合 計	件 数	13,570	12,809	12,427	13,110	12,853
	税 額	1,386,392	264,109	247,214	261,058	276,131

※都市計画税の件数は再掲

2 滞納処分の執行停止

(単位: 件、円)

年 度		2	3	4	5	6
個人市県民税	件 数	172	275	243	89	67
	税 額	4,600,045	5,328,821	6,915,982	2,598,381	1,775,256
法人市民税	件 数	0	7	3	3	3
	税 額	0	1,496,600	670,000	217,100	166,700
固定資産税 都市計画税	件 数	112	123	201	164	122
	税 額	1,103,200	1,602,748	3,692,800	2,855,535	1,170,123
軽自動車税	件 数	35	56	55	27	27
	税 額	179,500	351,100	270,500	166,828	208,000
特別土地保有税	件 数	0	0	0	0	0
	税 額	0	0	0	0	0
市 税 小 計	件 数	319	461	502	283	219
	税 額	5,882,745	8,779,269	11,549,282	5,837,844	3,320,079
国民健康保険税	件 数	235	344	283	247	58
	税 額	4,449,300	4,876,216	3,734,120	4,419,584	1,031,800
(市税+国保)合 計	件 数	554	805	785	530	277
	税 額	10,332,045	13,655,485	15,283,402	10,257,428	4,351,879

3 不納欠損額

(単位:件、円)

年 度		2	3	4	5	6
個 人 市 民 税	件 数	280	186	171	219	259
	税 額	4,834,492	2,346,162	3,487,172	3,947,392	3,727,003
法 人 市 民 税	件 数	0	7	3	3	3
	税 額	0	1,496,600	670,000	217,100	166,700
固 定 資 産 税	件 数	167	184	244	203	206
	税 額	2,221,500	2,220,323	4,027,062	2,701,591	1,524,015
軽 自 動 車 税	件 数	95	119	92	44	46
	税 額	473,700	583,500	564,000	281,128	354,100
特別土地保有税	件 数	0	0	0	0	0
	税 額	0	0	0	0	0
都 市 計 画 税	件 数	167	184	244	203	206
	税 額	322,882	329,427	606,538	416,948	235,208
市 税 小 計	件 数	542	496	510	469	514
	税 額	7,852,574	6,976,012	9,354,772	7,564,159	6,007,026
国 民 健 康 保 険 税	件 数	588	507	401	340	262
	税 額	11,581,631	6,817,215	6,028,666	7,056,984	3,601,800
(市税+国保) 合 計	件 数	1,130	1,003	911	809	776
	税 額	19,434,205	13,793,227	15,383,438	14,621,143	9,608,826

※都市計画税の件数は再掲

4 滞納処分状況

(単位:件)

年 度		2	3	4	5	6
差 押	不動産	2	4	1	1	1
	債権	257	423	441	221	416
	動産	0	1	0	0	0
	自動車等	0	0	0	0	0
	無体財産権	0	0	0	0	0
	計	259	428	442	222	417
交付要求		21	31	40	17	34

5 口座振替の状況

(単位:件)

年 度		2	3	4	5	6
市 県 民 税 (普 通 徴 収)	義務者数	7,801	7,321	7,382	7,230	6,709
	口座振替者数	2,358	2,136	2,080	2,056	1,523
	割 合	30.2	29.2	28.2	28.4	22.7
固 定 資 産 税 都 市 計 画 税	義務者数	27,281	27,255	27,155	27,086	27,069
	口座振替者数	11,850	11,752	11,655	11,486	11,270
	割 合	43.4	43.1	42.9	42.4	41.6
軽 自 動 車 税	義務者数	24,266	24,293	24,229	24,464	24,893
	口座振替者数	6,290	6,138	5,995	6,065	5,806
	割 合	25.9	25.3	24.7	24.8	23.3
市 税 小 計	義務者数	59,348	58,869	58,766	58,780	58,671
	口座振替者数	20,498	20,026	19,730	19,607	18,599
	割 合	34.5	34.0	33.6	33.4	31.7
国民健康保険税 (普 通 徴 収)	義務者数	5,699	5,744	5,779	5,584	5,473
	口座振替者数	3,201	3,168	3,165	2,927	2,831
	割 合	56.2	55.2	54.8	52.4	51.7
(市税+国保) 合 計	義務者数	65,047	64,613	64,545	64,364	64,144
	口座振替者数	23,699	23,194	22,895	22,534	21,430
	割 合	36.4	35.9	35.5	35.0	33.4

※ 当初課税時の納税通知書発送時点

6 督促状発送状況

(単位:件)

年度	市県民税		固定資産税 都市計画税	軽自動車税	法人市民税	市税小計	国民健康 保 険 税	合 計 (市税+国保)
	普通徴収	特別徴収						
2	3,003	1,095	4,180	1,419	62	9,759	4,325	14,084
3	2,837	1,170	3,902	1,482	68	9,459	4,313	13,772
4	2,820	1,071	3,917	1,546	61	9,415	4,406	13,821
5	3,072	1,309	4,256	1,573	75	10,285	4,545	14,830
6	2,893	1,299	4,086	1,503	59	9,840	4,498	14,338

7 コンビニ・スマホ決済収納状況

(単位:件、千円)

年度	区 分	市県民税 普通徴収	固定資産税 都市計画税	軽自動車税	国民健康 保 険 税	合 計
2	件数	13,282	32,341	11,518	11,715	68,856
	割合(%)	64.48	51.62	65.24	58.09	56.87
	金額	324,242	681,805	84,169	219,946	1,310,162
	割合(%)	45.72	15.85	66.35	51.66	23.55
3	件数	13,106	33,924	11,819	12,333	71,182
	割合(%)	64.42	53.92	66.32	59.70	58.47
	金額	314,422	703,357	88,638	232,944	1,339,361
	割合(%)	47.82	15.69	67.44	53.52	23.47
4	件数	13,606	35,786	11,947	12,844	74,183
	割合(%)	65.80	56.15	66.12	61.57	60.14
	金額	328,747	749,730	92,576	229,703	1,400,756
	割合(%)	41.86	20.28	67.40	53.78	27.76
5	件数	13,709	33,454	11,247	13,457	71,867
	割合(%)	67.64	68.49	81.14	63.73	74.53
	金額	341,621	700,736	88,603	236,588	1,367,548
	割合(%)	47.59	51.43	82.06	54.85	56.40
6	件数	13,703	33,954	11,394	13,636	72,687
	割合(%)	70.12	52.50	61.78	64.88	58.77
	金額	351,207	704,583	31,466	280,820	1,368,076
	割合(%)	50.44	22.09	21.57	56.94	30.23

※ 割合は、納付書(現金)払いにおけるコンビニ・スマホ決済収納率(バーコード使用率)。QRは含まず。

※ 令和2年度よりスマホ決済アプリによる収納を含む。

そ の 他

1 市税の種類

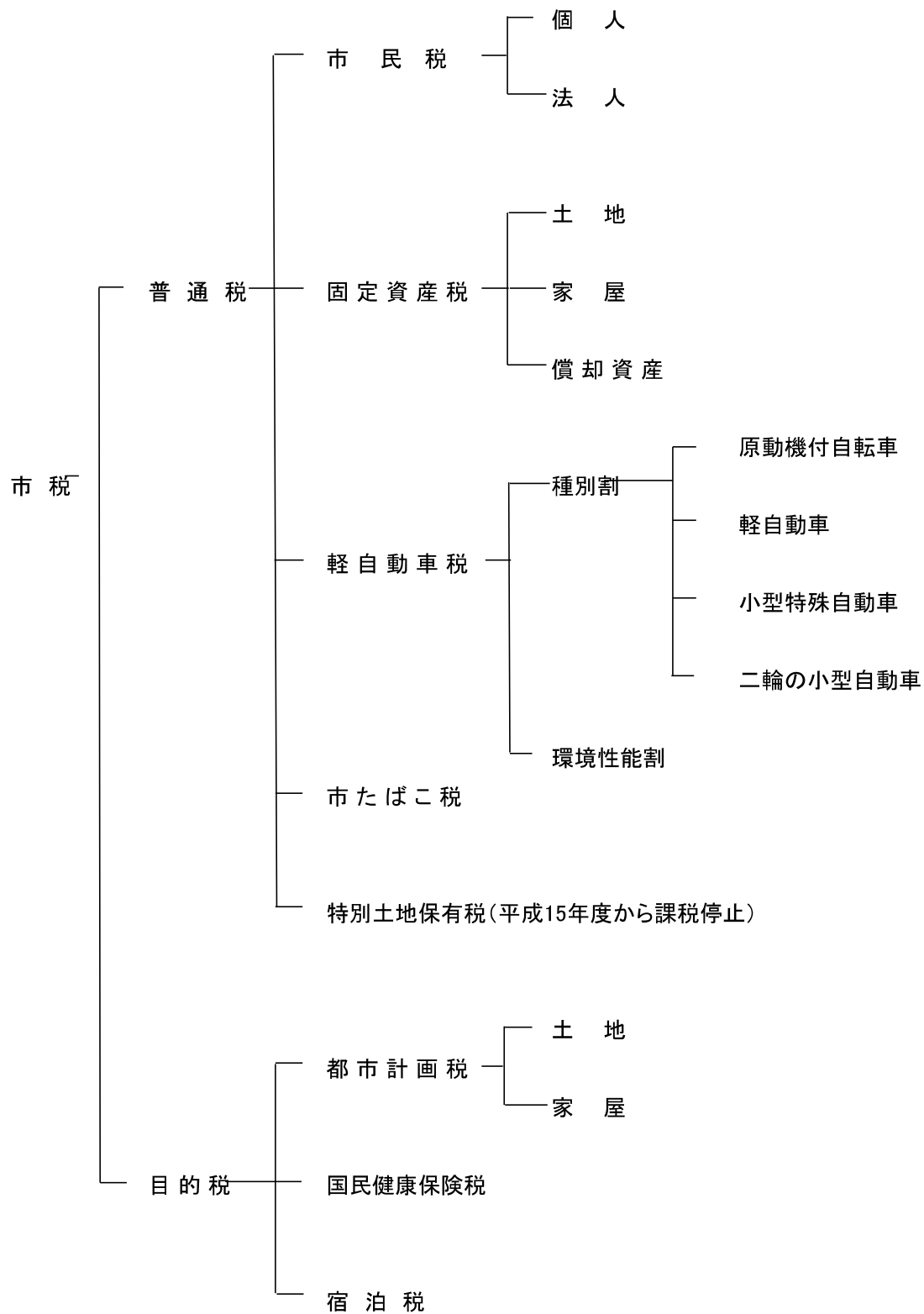

2 市税の税率等一覧

区分			年度	6	7	
市	所得	雑	損	(実質損失額－総所得金額等×10%)又は(災害関連支出金額－5万円)のうちいずれか高い方の金額	同左	
		医	療	費	医療費の実質負担額－(10万円と総所得金額等の5%のいずれか低い金額)(限度額200万円) ※地方税法附則第4条の4の規定を適用する場合 特定一般用医薬品等購入費－1万2千円 (限度額 8万8千円)	同左
		社 会 保 険 料		全 額	同左	
		小規模企業共済掛金		全 額	同左	
		生 命 保 険 料		①旧契約(一般・個人年金) ・15,000円以下 … 全額 ・15,000円超40,000円以下 … 支払額×1/2+7,500円 ・40,000円超70,000円以下 … 支払額×1/4+17,500円 ・70,000円超 … 35,000円 ②新契約(一般・個人年金・介護医療) ・12,000円以下 … 全額 ・12,000円超32,000円以下 … 支払額×1/2+6,000円 ・32,000円超56,000円以下 … 支払額×1/4+14,000円 ・56,000円超 … 28,000円 ③新旧双方の支払があるとき 上記①②で求めた控除額の合計(限度額28,000円) ※一般の生命保険料、個人年金保険料、介護医療保険料のうち2つ以上を支払った場合は、それぞれ上記で求めた控除額の合計(限度額 70,000円)	同左	
	税 除	地 震 保 険 料	①地震保険料 ・50,000円以下 … 支払額の1/2 ・50,000円超 … 25,000円 ②旧長期契約 ・5,000円以下 … 全額 ・5,000円超15,000円以下 … 支払額×1/2+2,500円 ・15,000円超 … 10,000円 ※地震保険、旧長期契約の両方がある場合の限度額は25,000円	同左		

区分			年度	6	7	
市	所得控除	障害者	260,000円 (特別障害者 300,000円) (同居特別障害者 530,000円)	同左		
		寡婦	260,000円	同左		
		ひとり親	300,000円	同左		
		勤労学生	260,000円	同左		
		配偶者	一般配偶者 (限度額)	330,000円	同左	
			老人配偶者 (限度額)	380,000円	同左	
		配偶者特別 (限度額)		330,000円	同左	
		扶養親族	一般扶養	330,000円	同左	
			特定扶養	450,000円	同左	
			老人扶養	380,000円	同左	
	同居老親		450,000円	同左		
	白色事業専従者控除 (限度額)		500,000円 (配偶者 860,000円)	同左		
	税額控除	寄附金控除	①(寄附金額－2,000円)×10% (市民税 6%、県民税 4%) ※寄附金額の上限は総所得金額の合計額の30% ②「都道府県・市区町村に対する寄附金」については、①の控除額に加え寄附金のうち2,000円を超える部分について、個人住民税所得割の金額の2割を限度として、所得税と合わせその全額を控除。	同左		
	税率	個人	所得割	市民税 6% (県民税 4%)	同左	
均等割			市民税 3,000円 (県民税 1,500円)	同左		
森林環境税			(国 税 1,000円)	同左		
法人		法人税割	法人税額の6.0%	同左		
		均等割	法人の区分		同左	
			資本等の金額	従業者数		税率
			50億円超	50人超		300万円
				50人以下		41万円
			10億円超～ 50億円以下	50人超		175万円
				50人以下		41万円
			1億円超～ 10億円以下	50人超		40万円
				50人以下		16万円
			1千万円超～ 1億円以下	50人超		15万円
50人以下	13万円					
1千万円以下	50人超	12万円				
上記以外	—	5万円				

区分			年度	6	7		
固定資産税	税 率			1.4%	同左		
	免税点	土地		300,000円			
		家屋		200,000円			
		償却資産		1,500,000円			
軽自動車税	原動機付自転車	50cc以下		2,000円	同左		
		特定小型		2,000円			
		90cc以下		2,000円			
		125cc以下		2,400円			
		ミニカ一		3,700円			
	軽自動車	二輪	二輪		3,600円	同左	
			三輪	旧	3,100円	同左	
				標	3,900円		
				重	4,600円		
				軽75	1,000円		
				軽50	2,000円		
				軽25	3,000円		
		四輪	乗用	営業用	旧	5,500円	同左
					標	6,900円	
					重	8,200円	
					軽75	1,800円	
					軽50	3,500円	
					軽25	5,200円	
			乗用	自家用	旧	7,200円	同左
					標	10,800円	
					重	12,900円	
					軽75	2,700円	
					軽50	適用なし	
					軽25	適用なし	
					貨物	営業用	
			標	3,800円			
			重	4,500円			
			軽75	1,000円			
			軽50	適用なし			
	軽25	適用なし					
	自家用	旧	4,000円	同左			
標		5,000円					
重		6,000円					
軽75		1,300円					
軽50		適用なし					
軽25	適用なし						
小型特殊		農耕作業用	2,400円	同左			
		その他	5,900円				
		その他(電気)	5,900円				
二輪の小型自動車			6,000円	同左			

区分		年度	6	7
市 場 交 易 税			6,552円/1,000本	同左
特別土地保有税	税率	取得分 保有分	(平成15年度から課税停止)	同左
	免税点	取得分		
		保有分		
都市計画税	税率	0.3%	同左	
	免税点	固定資産税が免税となるもの	同左	
宿 泊 税			一人1泊200円	同左

3 令和7年度市税納期限一覧

月 別	税 目	期 別	納 期 限
4月	固定資産税・都市計画税	第 1 期	4月30日
5月	軽自動車税(種別割)	全 期	6月2日
6月	市県民税	第 1 期	6月30日
7月	国民健康保険税	第 1 期	7月31日
	固定資産税・都市計画税	第 2 期	
8月	国民健康保険税	第 2 期	9月1日
	市県民税	第 2 期	
9月	国民健康保険税	第 3 期	9月30日
10月	国民健康保険税	第 4 期	10月31日
	市県民税	第 3 期	
11月	国民健康保険税	第 5 期	12月1日
12月	国民健康保険税	第 6 期	12月25日
	固定資産税・都市計画税	第 3 期	
1月	国民健康保険税	第 7 期	2月2日
	市県民税	第 4 期	
2月	国民健康保険税	第 8 期	3月2日
	固定資産税・都市計画税	第 4 期	

4 市税の減免等の推移

(単位:件、円)

区分		年度	2	3	4	5	6
個人市民税	生活保護	件数	5	17	4	6	13
		税額	36,400	140,200	50,000	165,200	211,900
	長期療養	件数	2	7	4	1	9
		税額	49,400	106,300	143,000	3,500	183,300
	死亡	件数	177	190	179	208	214
		税額	2,603,200	2,896,000	3,016,700	3,183,100	2,167,200
	雇用保険	件数	88	69	43	36	25
		税額	1,204,300	734,100	560,400	322,500	249,800
	勤労学生	件数	14	7	13	17	13
		税額	46,400	21,300	44,500	59,500	43,000
固定資産税・都市計画税	所得減少	件数	－	68	56	52	53
		税額	－	989,700	855,600	795,020	715,000
	災害	件数	0	9	5	1	1
		税額	0	398,900	310,500	66,600	81,000
	小計	件数	286	367	304	321	328
		税額	3,939,700	5,286,500	4,980,700	4,595,420	3,651,200
	生活保護	件数	21	12	17	15	19
		税額	490,000	285,500	391,700	376,100	471,900
	文化財指定	件数	0	0	0	0	0
		税額	0	0	0	0	0
軽自動車税	災害	件数	5	6	4	5	8
		税額	69,100	115,200	81,400	111,200	74,900
	その他	件数	5	6	5	7	7
		税額	8,459,800	7,742,000	6,927,500	6,698,400	6,162,600
	小計	件数	31	24	26	27	34
		税額	9,018,900	8,142,700	7,400,600	7,185,700	6,709,400
	生活保護	件数	19	21	27	25	31
		税額	73,400	77,400	101,500	91,100	137,600
	公益目的	件数	31	27	29	26	23
		税額	252,600	214,800	250,800	230,300	200,600
国民健康保険税	障害者	件数	428	429	442	441	464
		税額	3,574,100	3,796,200	3,990,700	4,131,300	4,421,300
	小計	件数	478	477	498	492	518
		税額	3,900,100	4,088,400	4,343,000	4,452,700	4,759,500
	生活保護	件数	1	10	3	11	15
		税額	13,400	102,000	65,000	167,600	157,400
	死亡	件数	23	21	20	18	29
		税額	192,300	529,400	114,900	142,400	359,400
	旧被扶養者	件数	28	28	30	35	48
		税額	1,580,900	1,033,200	667,300	839,236	1,304,706
	給付制限	件数	2	2	3	7	0
		税額	361,500	18,400	88,900	590,500	0
	所得減少	件数	9	19	26	21	29
		税額	176,000	419,100	505,300	591,200	1,049,800
	災害	件数	0	0	0	1	0
		税額	0	0	0	131,300	0
	勤労学生	件数	0	0	0	0	0
		税額	0	0	0	0	0
	長期療養	件数	2	1	0	0	2
		税額	189,600	50,200	0	0	147,586
	コ口ナ	件数	81	23	17	1	0
		税額	11,016,500	4,238,700	2,481,000	42,200	0
	小計	件数	146	104	99	94	123
		税額	13,530,200	6,391,000	3,922,400	2,504,436	3,018,892
合計		件数	941	972	927	934	1,003
		税額	30,388,900	23,908,600	20,646,700	18,738,256	18,138,992

5 令和6年度月別諸証明交付状況

(単位:件)

区分 月	納 税 証 明	軽自動車税 納 税 証 明	所 得 課 税 証 明	資 産 証 明		事 業 証 明	合 計
				評 価 通 知	そ の 他 ※		
4	99	41	422	286	247	1	1,096
5	126	161	295	149	193	2	926
6	124	75	1,070	98	144	1	1,512
7	132	50	680	85	144	2	1,093
8	126	45	500	157	123	0	951
9	91	41	486	128	135	1	882
10	104	67	412	143	120	3	849
11	86	38	275	74	99	1	573
12	72	55	186	112	120	2	547
1	99	35	226	77	119	5	561
2	111	51	260	80	142	2	646
3	169	47	421	84	147	0	868
合計	1,339	706	5,233	1,473	1,733	20	10,504

※その他証明・・・車庫証明、固定資産証明、建築年証明、公課証明、家屋証明

(決算成果表より)

6 固定資産評価審査委員会

(令和7年12月15日現在)

役 職	氏 名	就 任 年 月 日
委 員 長	竹 中 成 仁	令和7年12月15日
委 員	村 田 明 隆	令和6年5月15日
委 員	後 藤 なお美	令和5年9月19日

市 税 概 要

令和 7 年 1 2 月 発 行

編 集 常 滑 市 総 務 部 税 務 課

〒479-8610 常滑市飛香台 3 丁 目 3 番 地 の 5

TEL 0569(35)5111

FAX 0569(35)6944

E-mail zeimu@city.tokoname.lg.jp