

令和2年度

# 市税概要

常滑市



# 目 次

## 市の概要

1	市勢	1
(1)	位置	1
(2)	人口及び世帯数等の推移	1
2	行政機構図	2
3	税務機構	3
4	財政	4
(1)	一般会計当初予算額	4
(2)	市税当初予算額	6
(3)	市税当初予算額構成図	6
(4)	一般会計（歳入）と市税の年度別当初予算額及び決算額	7
(5)	一般会計（歳入）と市税の決算額の推移	7
(6)	税目別市民1人・1世帯当たり負担額の推移	8
(7)	徴税費の推移	9
(8)	市税の調定額、収入額及び収納率の推移	10

## 市民税

1	個人市民税	11
(1)	年度別納税義務者数	11
(2)	年度別賦課状況	11
(3)	所得区分別課税状況	12
(4)	令和2年度課税標準額段階別所得区分別課税状況	14
2	法人市民税	16
(1)	年度別調定額	16
(2)	年度別均等割区分別法人数	16
(3)	年度別月別調定額	17

## 固定資産税

1	年度別納税義務者数	18
2	年度別調定額	18
3	令和2年度 土地総括表	20
4	令和2年度 家屋総括表	22
5	新增築家屋の推移	22
6	令和2年度 償却資産総括表	24
7	年度別固定資産課税台帳縦覧状況	24

## 諸税

1	軽自動車税	25
	(1) 年度別車種別調定額	25
2	市たばこ税	27
	(1) 年度別税額等	27
	(2) 普通たばこの税額配分の推移	27
3	特別土地保有税	28
	(1) 年度別申告状況	28
4	都市計画税	28
	(1) 年度別調定額及び納税義務者数	28
5	国民健康保険税	29
	(1) 令和2年度保険税賦課状況	29
	(2) 年度別保険税賦課状況	30
	(3) 国民健康保険税の決算額の推移	33

## 徴収

1	滞納繰越額	34
2	滞納処分の執行停止	34
3	不納欠損額	35
4	滞納処分状況	35
5	口座振替の状況	36
6	督促状発送状況	37
7	コンビニ収納状況	37

## その他

1	市税の種類	38
2	市税の税率等一覧	39
3	令和2年度市税納期限一覧	43
4	市税の減免等の推移	44
5	令和元年度月別諸証明状況	45
6	固定資産評価審査委員会	45

# 市の概要



# 1 市勢

## (1) 位置

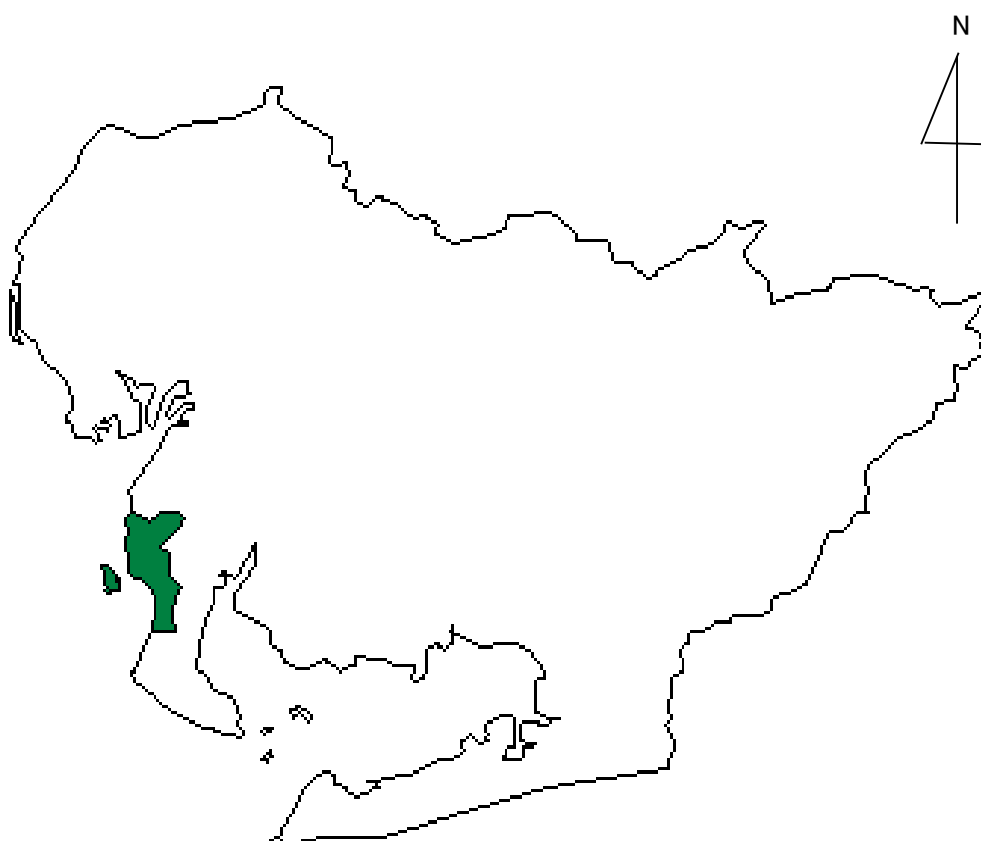

市制施行	昭和29年4月1日	
面積	55.90 km <sup>2</sup>	
市街化区域	16.21 km <sup>2</sup>	
調整区域	39.69 km <sup>2</sup>	(参考: 空港島)
東西	6 km(空港島を除く)	東西 1.9km
南北	15 km(空港島を除く)	南北 4.3km

(令和2年4月1日現在)

## (2) 人口及び世帯数等の推移

(単位: 人・世帯・人/km<sup>2</sup>)

年度		28	29	30	元	2
人口	総数	58,355	58,594	58,960	59,135	59,407
	男	28,929	29,032	29,163	29,277	29,353
	女	29,426	29,562	29,797	29,858	30,054
世帯数		23,430	23,737	24,136	24,589	25,158
1世帯当り家族数		2.49	2.47	2.44	2.40	2.36
人口密度		1,044	1,048	1,055	1,058	1,063
税務職員数		27	26	26	26	27
税務職員1人当り人口		2,161	2,254	2,268	2,274	2,200
税務職員1人当り世帯数		868	913	928	946	932

(各年3月末日現在)

## 2 行政機構図（令和2年4月1日）

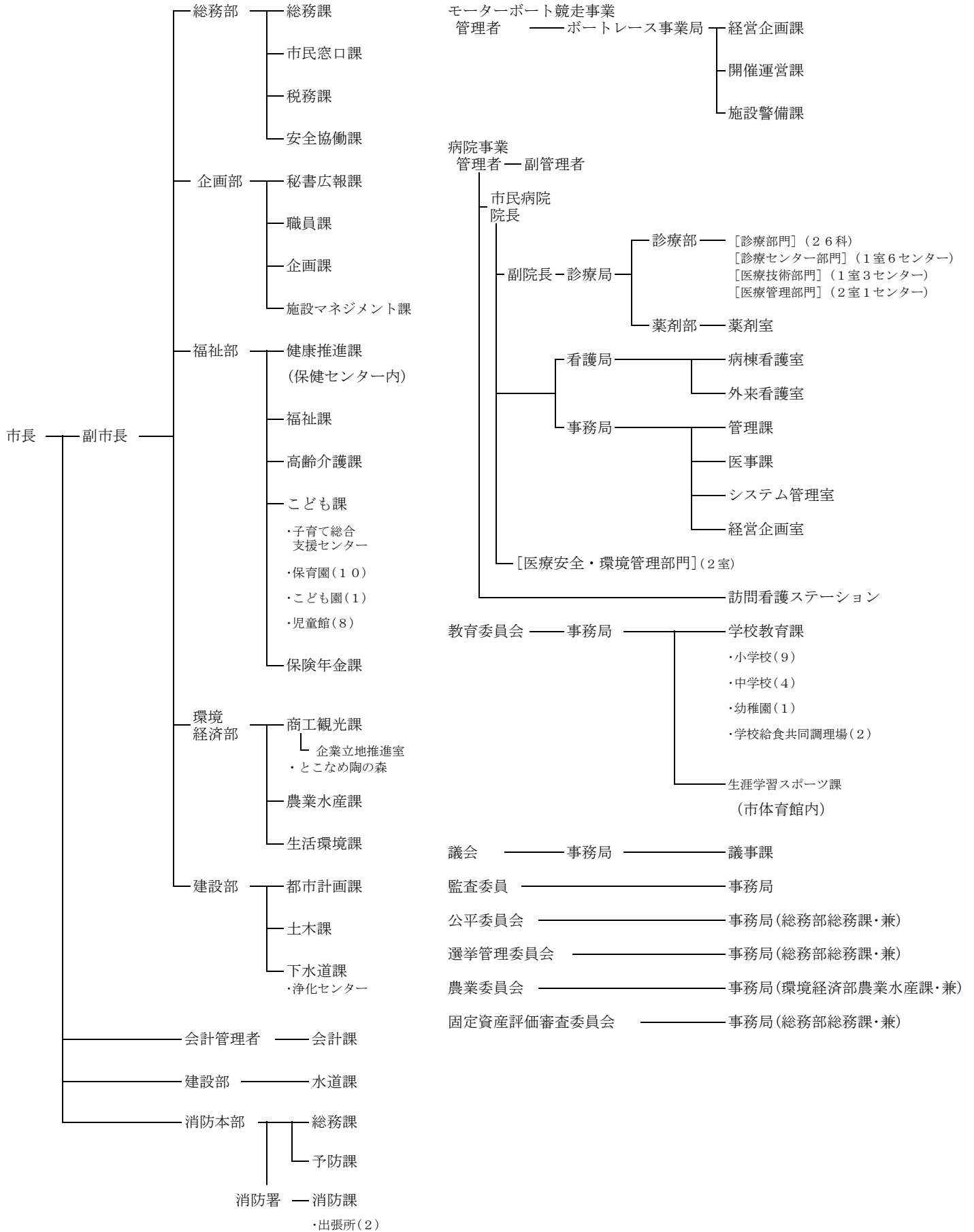



### 3 税 務 機 構

(職員数:令和2年4月1日現在)

課名	担当名	職名及び人員							事務分掌	
		課長	主幹	補佐	副主幹	主任主査	主査	主任		主事
税 務 課	市民税						1	2	5	1. 個人市県民税及び法人市民税の調査及び賦課に関すること 2. 軽自動車税の調査及び賦課に関すること 3. 国民健康保険税の調査及び賦課に関すること 4. 市たばこ税の賦課に関すること 5. 原動機付自転車等の標識に関すること 6. 税制の調査研究に関すること 7. 所得証明その他の証明に関すること
	徴収課	1					1	1	5	1. 市税及び国民健康保険税の徴収及び過誤納金に関すること 2. 市税及び国民健康保険税の督促、納税の猶予及び滞納処分に関すること 3. 市税及び国民健康保険税の欠損処分に関すること 4. 市税及び国民健康保険税の徴収嘱託及び受託金の徴収に関すること 5. 納税奨励、納税相談及び納税指導に関すること
	資産税					2	1	1	7	1. 固定資産税及び都市計画税の調査及び賦課に関すること 2. 特別土地保有税の調査及び賦課に関すること 3. 土地家屋の台帳、地籍図、名寄帳及び償却資産台帳の整備に関すること 4. 固定資産課税台帳の縦覧に関すること 5. 国有資産等所在市町村交付金に関すること
計		1				2	3	4	17	27

## 4 財政

### (1) 一般会計当初予算額

(歳入)

(単位:千円)

款 別	令和元年度		令和2年度		比 較		
	予算額	構成比%	予算額	構成比%	増減額	伸率%	
1 市税	12,201,950	49.1	12,690,101	48.6	488,151	4.0	
2 地方譲与税	286,193	1.2	296,380	1.1	10,187	3.6	
3 利子割交付金	8,000	0.0	5,000	0.0	△ 3,000	△ 37.5	
4 配当割交付金	45,000	0.2	45,000	0.2	0	0.0	
5 株式等譲渡所得割交付金	6,000	0.0	6,000	0.0	0	0.0	
6 法人事業税交付金	—	—	65,000	0.3	65,000	100.0	
7 地方消費税交付金	1,059,000	4.3	1,284,000	4.9	225,000	21.2	
8 自動車取得税交付金	53,000	0.2	1	0.0	△ 52,999	△ 100.0	
9 環境性能割交付金	13,000	0.0	33,000	0.1	20,000	0.0	
10 地方特例交付金	169,000	0.7	95,000	0.4	△ 74,000	△ 43.8	
11 地方交付税	266,000	1.1	97,000	0.4	△ 169,000	△ 63.5	
12 交通安全対策特別交付金	10,000	0.0	10,000	0.0	0	0.0	
13 分担金及び負担金	22,107	0.1	17,791	0.1	△ 4,316	△ 19.5	
14 使用料及び手数料	447,803	1.8	379,937	1.5	△ 67,866	△ 15.2	
15 国庫支出金	2,302,659	9.3	2,407,629	9.2	104,970	4.6	
16 県支出金	2,002,472	8.1	1,392,933	5.3	△ 609,539	△ 30.4	
17 財産収入	392,972	1.6	300,732	1.2	△ 92,240	△ 23.5	
18 寄附金	33,740	0.1	34,657	0.1	917	2.7	
19 繰入金	727,634	2.9	1,066,130	4.1	338,496	46.5	
20 繰越金	200,000	0.8	200,000	0.8	0	0.0	
21 諸収入	(競艇事業収入)	400,000	1.6	400,000	1.5	0	0.0
	(競艇事業以外)	1,138,770	4.6	1,415,109	5.4	276,339	24.3
22 市債	3,064,700	12.3	3,848,600	14.8	783,900	25.6	
計	24,850,000	100.0	26,090,000	100.0	1,240,000	5.0	

(歳出)

(単位:千円)

款 別	令和元年度		令和2年度		比 較	
	予算額	構成比%	予算額	構成比%	増減額	伸率%
1 議会費	190,755	0.8	202,920	0.8	12,165	6.4
2 総務費	4,422,930	17.8	5,794,102	22.2	1,371,172	31.0
3 民生費	7,756,982	31.2	7,738,902	29.7	△ 18,080	△ 0.2
4 衛生費	2,557,543	10.3	2,441,952	9.4	△ 115,591	△ 4.5
5 労働費	39,858	0.2	38,417	0.1	△ 1,441	△ 3.6
6 農林水産業費	1,397,492	5.6	828,612	3.2	△ 568,880	△ 40.7
7 商工費	994,686	4.0	866,892	3.3	△ 127,794	△ 12.8
8 土木費	2,154,233	8.7	2,483,113	9.5	328,880	15.3
9 消防費	809,506	3.3	927,390	3.6	117,884	14.6
10 教育費	2,050,100	8.2	2,282,664	8.7	232,564	11.3
11 災害復旧費	5	0.0	5	0.0	0	0.0
12 公債費	2,057,074	8.2	2,066,195	7.9	9,121	0.4
13 諸支出金	388,836	1.6	388,836	1.5	0	0.0
14 予備費	30,000	0.1	30,000	0.1	0	0.0
計	24,850,000	100.0	26,090,000	100.0	1,240,000	5.0

(2) 市税当初予算額

税目	令和元年度		令和2年度	
	当初予算額	構成比	当初予算額	構成比
1 市民税	3,869,500 千円	31.7 %	3,927,750 千円	31.0 %
個人	3,237,000	26.5	3,311,250	26.1
法人	632,500	5.2	616,500	4.9
2 固定資産税	6,735,200	55.2	7,140,800	56.3
土地	2,157,000	17.7	2,176,000	17.1
家屋	2,638,000	21.6	2,849,000	22.5
償却資産	1,719,500	14.1	1,886,000	14.9
交付金	220,700	1.8	229,800	1.8
3 軽自動車税	159,500	1.3	168,051	1.3
4 市たばこ税	463,000	3.8	433,000	3.4
5 都市計画税	974,750	8.0	1,020,500	8.0
計	12,201,950	100.0	12,690,101	100.0

(3) 市税当初予算額構成図

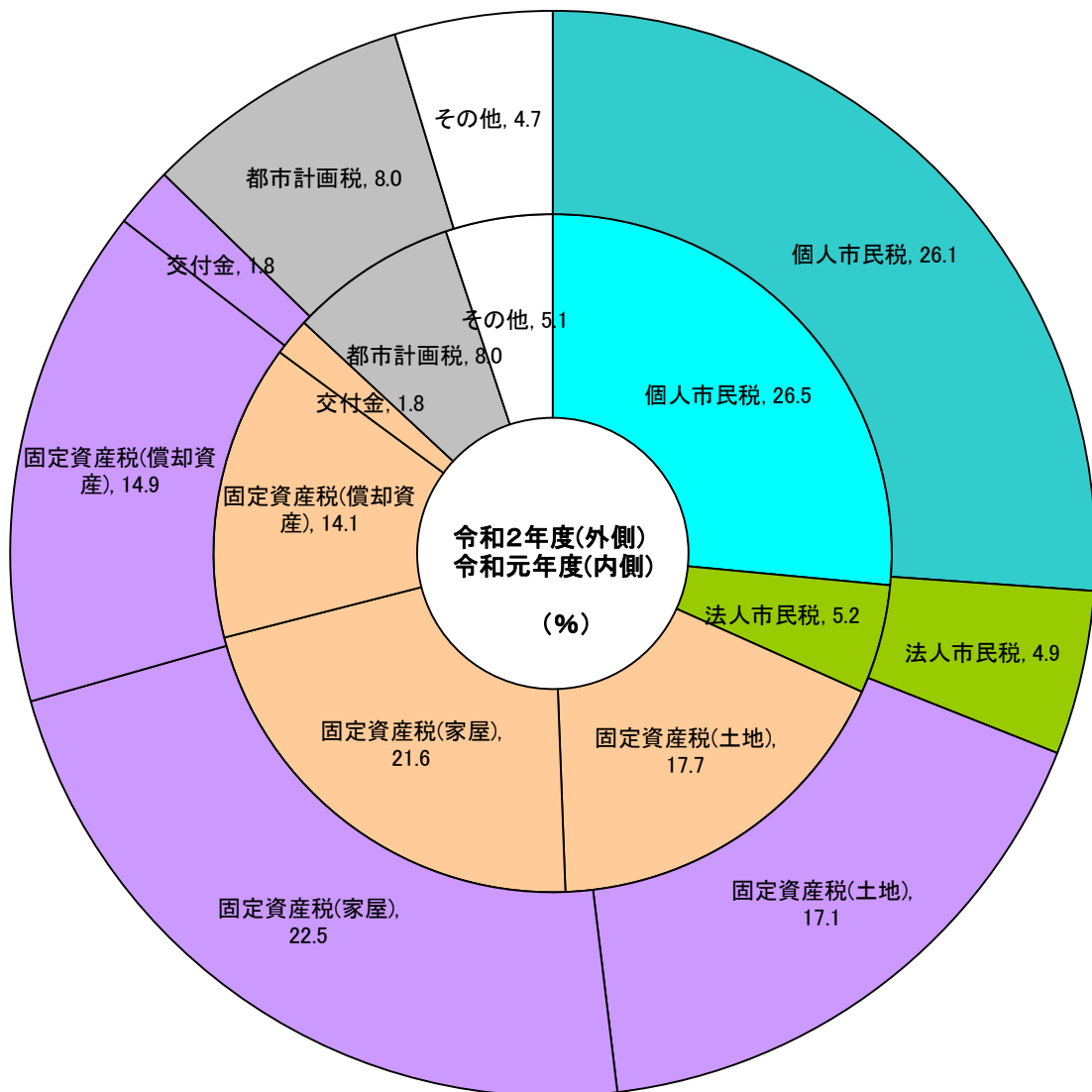

(4) 一般会計(歳入)と市税の年度別当初予算額及び決算額

区分 年度	一般会計歳入 当初予算額	市 税 当初予算額	一 般 会 計 歳 入 決 算 額	市 税 決 算 額	(B) (A)	(D) (C)	市税負担額	
	(A)	(B)	(C)	(D)			1人当り	1世帯当り
	千円	千円	千円	千円	%	%	円	円
27	21,200,000	11,153,801	21,452,460	11,357,425	52.6	52.9	194,626	484,739
28	21,350,000	11,639,301	21,469,684	11,761,687	54.5	54.8	200,732	495,500
29	22,390,000	11,848,000	23,222,165	12,394,158	52.9	53.4	210,213	513,513
30	22,960,000	11,948,400	23,982,152	12,350,949	52.0	51.5	208,860	502,296
元	24,850,000	12,201,950	24,278,353	12,656,030	49.1	52.1	213,039	503,062

(市税負担額は、各年度末現在)

(5) 一般会計(歳入)と市税の決算額の推移(グラフによる比較)

(百万円)

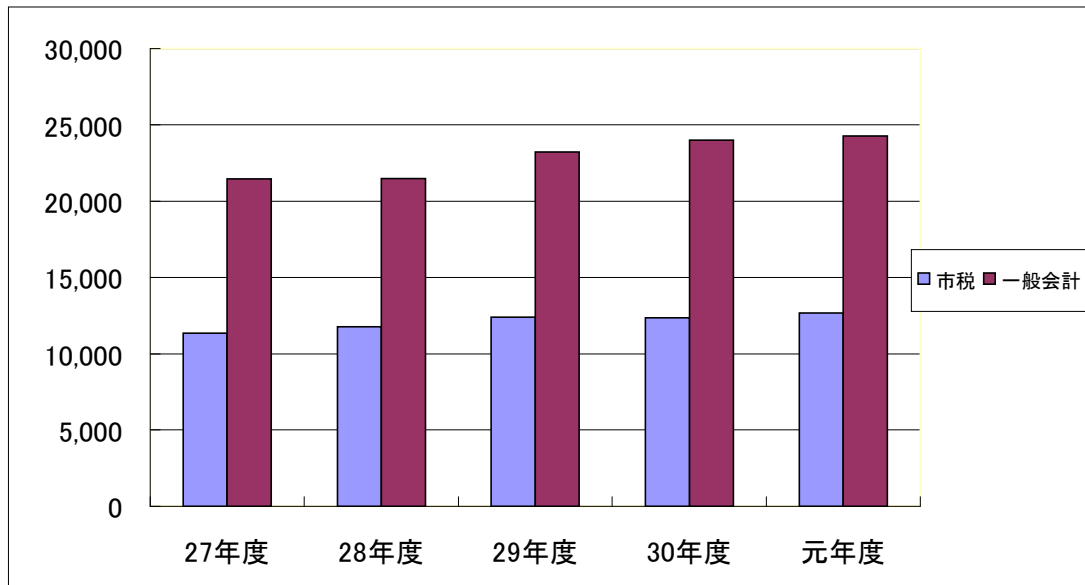

	27年度	28年度	29年度	30年度	元年度
市 税	11,357	11,762	12,394	12,350	12,656
一 般 会 計	21,452	21,470	23,222	23,982	24,278

(6) 税目別市民1人・1世帯当たり負担額の推移

(市税決算額による比較)

(単位:円)

税目	年度	29		30		R元	
		1人当たり	1世帯当たり	1人当たり	1世帯当たり	1人当たり	1世帯当たり
市民税		64,345	157,184	67,636	162,660	67,507	159,408
個人市民税		53,657	131,074	54,904	132,041	55,734	131,607
法人市民税		10,689	26,110	12,732	30,619	11,773	27,800
固定資産税		118,847	290,322	114,383	275,085	118,348	279,461
軽自動車税		2,513	6,139	2,627	6,317	2,746	6,484
市たばこ税		7,523	18,377	7,839	18,853	7,582	17,904
都市計画税		16,985	41,491	16,375	39,381	16,857	39,805
市税合計		210,213	513,513	208,860	502,296	213,039	503,062

人口 (3月31日現在)	58,960人	59,135人	59,407人
世帯数 (3月31日現在)	24,136世帯	24,589世帯	25,158世帯

## (7) 徴税費の推移

(単位:千円)

項目		年度	27	28	29	30	元	
収入額	(1)	市 税	11,357,425	11,761,687	12,394,158	12,350,949	12,656,030	
	(2)	個人 の 県 民 税	1,978,136	2,036,577	2,097,663	2,152,804	2,195,389	
	(3)	合 計	13,335,561	13,798,264	14,491,821	14,503,753	14,851,419	
徴税費	人件費	(4)	基 本 給	69,526	65,521	68,049	66,668	62,718
		(5)	諸 手 当	35,639	40,000	42,518	41,582	40,531
		(イ)	時 間 外 勤 務 手 当	(7,912)	(7,903)	(9,187)	(7,952)	(9,213)
		(ロ)	税 務 特 別 手 当	(300)	(335)	(420)	(520)	(241)
		(ハ)	そ の 他 の 手 当	(27,427)	(31,762)	(32,911)	(33,110)	(31,077)
		(6)	共 済 組 合 負 担 金 等	21,119	19,746	22,350	22,288	20,319
		(7)	計	126,284	125,267	132,917	130,538	123,568
	需用費	(8)	旅 費	52	46	59	68	48
		(9)	賃 金	7,699	7,907	7,674	7,184	8,429
		(10)	そ の 他	12,860	14,831	2,527	2,650	2,811
		(11)	計	20,611	22,784	10,260	9,902	11,288
	(12)	そ の 他	0	0	55,725	49,625	80,702	
	(13)	合 計	146,895	148,051	198,902	190,065	215,558	
県民税徴収取扱費	(14)	納税通知書の数を基準にした金額	0	0	0	0	0	
	(15)	徴収額を基準にした金額	0	0	0	0	0	
	(16)	納税義務者数を基準にした金額	88,233	89,007	90,984	92,388	93,453	
	(17)	報償金の額に相当する金額	0	0	0	0	0	
	(18)	合 計	88,233	89,007	90,984	92,388	93,453	
(19) 市の徴税費 (13)－(18)			58,662	59,044	107,918	97,677	122,105	
税収入額に対する徴税費の割合	(20)	全体 (13)／(3)	1.1%	1.1%	1.4%	1.3%	1.5%	
	(21)	市のみ (19)／(1)	0.5%	0.5%	0.9%	0.8%	1.0%	
(22) 徴 税 職 員 数			27人	25人	26人	26人	26人	
(23)職員1人当り人件費(7)/(22)			4,677	5,011	5,112	5,021	4,753	





## (8) 市税の調定額、収入額及び収納率の推移

(単位:千円、%)

税目	平成29年度					平成30年度					令和元年度					
	調定額		収入額		収納率	調定額		収入額		収納率	調定額		収入額		収納率	
	金額	前年比	金額	前年比		金額	前年比	金額	前年比		金額	前年比	金額	前年比		
1 市民税	3,880,636	102.1	3,793,794	102.9	97.8	4,069,491	104.9	3,999,647	105.4	98.3	4,084,851	100.4	4,010,378	100.3	98.2	
(1) 個人	3,248,953	102.1	3,163,593	103.0	97.4	3,314,927	102.0	3,246,754	102.6	97.9	3,382,558	102.0	3,310,979	102.0	97.9	
現年課税分	3,150,872	102.6	3,129,382	102.8	99.3	3,239,961	102.8	3,222,594	103.0	99.5	3,318,533	102.4	3,291,967	102.2	99.2	
均等割	106,093	102.2	105,370	102.4	99.3	107,763	101.6	107,185	101.7	99.5	108,974	101.1	108,102	100.9	99.2	
所得割	3,044,779	102.6	3,024,012	102.9	99.3	3,132,198	102.9	3,115,409	103.0	99.5	3,209,559	102.5	3,183,865	102.2	99.2	
滞納繰越分	98,081	87.1	34,211	120.3	34.9	74,966	76.4	24,160	70.6	32.2	64,025	85.4	19,012	78.7	29.7	
(2) 法人	631,683	102.0	630,201	102.2	99.8	754,564	119.5	752,893	119.5	99.8	702,293	93.1	699,399	92.9	99.6	
現年課税分	629,033	102.1	628,766	102.2	100.0	753,214	119.7	752,530	119.7	99.9	701,005	93.1	698,865	92.9	99.7	
均等割	223,742	105.1	223,647	105.2	100.0	223,674	100.0	223,471	99.9	99.9	232,443	103.9	231,734	103.7	99.7	
法人税割	405,291	100.5	405,119	100.6	100.0	529,540	130.7	529,059	130.6	99.9	468,562	88.5	467,131	88.3	99.7	
滞納繰越分	2,650	81.6	1,435	111.0	54.2	1,350	50.9	363	25.3	26.9	1,288	95.4	534	147.1	41.5	
2 固定資産税	7,114,218	106.6	7,007,214	107.2	98.5	6,818,499	95.8	6,764,058	96.5	99.2	7,082,542	103.9	7,030,692	103.9	99.3	
(1) 純固定資産税	6,947,622	107.5	6,840,618	108.1	98.5	6,651,185	95.7	6,596,744	96.4	99.2	6,861,792	103.2	6,809,942	103.2	99.2	
現年課税分	6,826,660	107.9	6,809,244	108.1	99.7	6,592,553	96.6	6,577,019	96.6	99.8	6,812,122	103.3	6,793,633	103.3	99.7	
土地	2,205,694	100.0	2,200,067	100.2	99.7	2,179,498	98.8	2,174,363	98.8	99.8	2,188,735	100.4	2,182,794	100.4	99.7	
家屋	2,697,896	111.0	2,691,013	111.2	99.7	2,575,710	95.5	2,569,641	95.5	99.8	2,733,023	106.1	2,725,606	106.1	99.7	
償却資産	1,923,070	113.7	1,918,164	113.9	99.7	1,837,345	95.5	1,833,015	95.6	99.8	1,890,364	102.9	1,885,233	102.8	99.7	
滞納繰越分	120,962	87.2	31,374	115.1	25.9	58,632	48.5	19,725	62.9	33.6	49,670	84.7	16,309	82.7	32.8	
(2) 交付金	166,596	79.5	166,596	79.5	100.0	167,314	100.4	167,314	100.4	100.0	220,750	131.9	220,750	131.9	100.0	
3 軽自動車税	154,030	104.2	148,165	104.6	96.2	160,611	104.3	155,334	104.8	96.7	168,554	104.9	163,125	105.0	96.8	
現年課税分	148,618	104.4	146,741	104.5	98.7	155,307	104.5	153,824	104.8	99.0	163,627	105.4	161,917	105.3	99.0	
種別割	148,618	104.4	146,741	104.5	98.7	155,307	104.5	153,824	104.8	99.0	161,315	103.9	159,605	103.8	98.9	
環境性能割	-	-	-	-	-	-	-	-	-	-	2,312	-	2,312	-	100.0	
滞納繰越分	5,412	100.4	1,424	115.3	26.3	5,304	98.0	1,510	106.0	28.5	4,927	92.9	1,208	80.0	24.5	
4 市たばこ税	443,556	98.6	443,556	98.6	100.0	463,582	104.5	463,582	104.5	100.0	450,419	97.2	450,419	97.2	100.0	
5 都市計画税	1,017,936	105.5	1,001,429	106.1	98.4	976,463	95.9	968,329	96.7	99.2	1,009,264	103.4	1,001,416	103.4	99.2	
現年課税分	1,000,228	105.9	996,836	106.1	99.7	967,856	96.8	965,434	96.8	99.7	1,001,960	103.5	999,018	103.5	99.7	
土地	474,208	100.2	472,600	100.3	99.7	469,894	99.1	468,718	99.2	99.7	471,422	100.3	470,038	100.3	99.7	
家屋	526,020	111.7	524,236	111.8	99.7	497,962	94.7	496,716	94.8	99.7	530,538	106.5	528,980	106.5	99.7	
滞納繰越分	17,708	85.6	4,593	112.9	25.9	8,607	48.6	2,895	63.0	33.6	7,304	84.9	2,398	82.8	32.8	
市税総計	12,610,376	104.7	12,394,158	105.4	98.3	12,488,646	99.0	12,350,950	99.7	98.9	12,795,630	102.5	12,656,030	102.5	98.9	
内	現年課税分	12,365,563	105.2	12,321,121	105.3	99.6	12,339,787	99.8	12,302,297	99.8	99.7	12,668,416	102.7	12,616,569	102.6	99.6
訳	滞納繰越分	244,813	87.2	73,037	117.2	29.8	148,859	60.8	48,653	66.6	32.7	127,214	85.5	39,461	81.1	31.0



# 市 民 税



# 1 個人市民税

## (1) 年度別納税義務者数

(単位 人)

区分 年度	普通徴収			特別徴収						合計
	均等割のみ	均等割と所得割	計	給与特徴に係る分			年金特徴に係る分			
				均等割のみ	均等割と所得割	計	均等割のみ	均等割と所得割	計	
28	917	5,375	6,292	738	18,067	18,805	1,167	3,388	4,555	29,652
29	841	5,210	6,051	761	18,873	19,634	1,245	3,408	4,653	30,338
30	821	5,020	5,841	838	19,392	20,230	1,310	3,419	4,729	30,800
元	781	4,901	5,682	823	19,869	20,692	1,379	3,361	4,740	31,114
2	732	4,937	5,669	914	20,328	21,242	1,424	3,369	4,793	31,704

(市町村課税状況等の調より 各年度7月1日現在)

## (2) 年度別賦課状況

(徴収方法別税額)

(単位 千円)

区分 年度	普通徴収			特別徴収						合計
	均等割額	所得割額	計	給与特徴に係る分			年金特徴に係る分			
				均等割額	所得割額	計	均等割額	所得割額	計	
28	25,080	559,231	584,311	65,818	2,277,853	2,343,671	12,887	100,982	113,869	3,041,851
29	24,372	562,269	586,641	68,719	2,373,619	2,442,338	13,092	104,733	117,825	3,146,804
30	23,685	561,208	584,893	70,805	2,463,507	2,534,312	13,310	103,416	116,726	3,235,931
元	23,097	536,153	559,250	72,422	2,561,065	2,633,487	13,380	101,711	115,091	3,307,828
2	23,369	551,730	575,099	74,347	2,617,987	2,692,334	13,248	100,792	114,040	3,381,473

(市町村課税状況等の調より 各年度7月1日現在)

(市民税・県民税別税額)

区分 年度	市民税		県民税		合計			前年比
	均等割額	所得割額	均等割額	所得割額	均等割額	所得割額	計	
	千円	千円	千円	千円	千円	千円	千円	
28	103,785	2,938,066	59,306	1,977,314	163,091	4,915,380	5,078,471	102.5
29	106,183	3,040,621	60,676	2,040,801	166,859	5,081,422	5,248,281	103.3
30	107,800	3,128,131	61,600	2,096,348	169,400	5,224,479	5,393,879	102.8
元	108,899	3,198,929	62,228	2,131,799	171,127	5,330,728	5,501,855	102.0
2	110,964	3,270,509	63,408	2,179,605	174,372	5,450,114	5,624,486	102.2

(市町村課税状況等の調より 各年度7月1日現在)

## (3) 所得区分別課税状況

区分		均等割のみを納める者		均等割と所得割を納める者		
		義務者数	均等割額	義務者数	均等割額	所得割額
30年	給与所得者	人 1,464	千円 5,123	人 22,767	千円 79,685	千円 2,713,905
	営業等所得者	181	634	945	3,307	149,152
	農業所得者	8	28	46	161	7,223
	その他の所得者	1,301	4,554	4,073	14,255	257,851
	家屋敷等のみ	15	53	-	-	-
	計	2,969	10,392	27,831	97,408	3,128,131
元年	給与所得者	1,421	4,972	23,143	81,001	2,791,310
	営業等所得者	187	655	941	3,293	149,428
	農業所得者	9	32	32	112	4,546
	その他の所得者	1,345	4,708	4,015	14,052	253,645
	家屋敷等のみ	21	74	-	-	-
	計	2,983	10,441	28,131	98,458	3,198,929
2年	給与所得者	1,513	5,294	23,596	82,586	2,850,095
	営業等所得者	189	662	968	3,388	147,150
	農業所得者	11	39	40	140	5,058
	その他の所得者	1,340	4,690	4,030	14,105	268,206
	家屋敷等のみ	17	60	-	-	-
	計	3,070	10,745	28,634	100,219	3,270,509

合 計				納 税 義 務 者 数	税 額	
均 等 割 を 納 め る 者		所 得 割 を 納 め る 者			金 額	構 成 比
義 務 者 数	均 等 割 額	義 務 者 数	所 得 割 額			
人	千 円	人	千 円	人	千 円	%
24,231	84,808	22,767	2,713,905	24,231	2,798,713	86.5
1,126	3,941	945	149,152	1,126	153,093	4.7
54	189	46	7,223	54	7,412	0.2
5,374	18,809	4,073	257,851	5,374	276,660	8.6
15	53	-	-	15	53	0.0
30,800	107,800	27,831	3,128,131	30,800	3,235,931	100.0
24,564	85,973	23,143	2,791,310	24,564	2,877,283	87.0
1,128	3,948	941	149,428	1,128	153,376	4.7
41	144	32	4,546	41	4,690	0.1
5,360	18,760	4,015	253,645	5,360	272,405	8.2
21	74	-	-	21	74	0.0
31,114	108,899	28,131	3,198,929	31,114	3,307,828	100.0
25,109	87,880	23,596	2,850,095	25,109	2,937,975	86.8
1,157	4,050	968	147,150	1,157	151,200	4.5
51	179	40	5,058	51	5,237	0.2
5,370	18,795	4,030	268,206	5,370	287,001	8.5
17	60	-	-	17	60	0.0
31,704	110,964	28,634	3,270,509	31,704	3,381,473	100.0

(市町村課税状況等の調より 各年度7月1日現在)

## (4) 令和2年度課税標準額段階別所得区分別課税状況

課税標準額の段階	給与所得者		営業等所得者		農業所得者	
	義務者	所得割額	義務者	所得割額	義務者	所得割額
10万円以下	人 735	千円 1,182	人 51	千円 97	人 2	千円 4
10万円を超え 100万円以下	5,764	187,523	321	8,681	15	396
100万円を超え 200万円以下	7,312	602,024	219	17,384	8	672
200万円を超え 300万円以下	4,778	644,258	137	19,211	2	271
300万円を超え 400万円以下	2,375	464,309	80	16,203	5	976
400万円を超え 550万円以下	1,639	434,976	74	19,823	3	820
550万円を超え 700万円以下	420	148,109	20	7,333	1	359
700万円を超え 1000万円以下	267	123,844	28	12,890	2	941
1,000万円 を超える	192	198,791	24	33,944	0	0
計	23,482	2,805,016	954	135,566	38	4,439
構成比(%)	82.1	85.9	3.3	4.1	0.1	0.1



その他所得者		譲渡所得者		計		減免	減免前
義務者	所得割額	義務者	所得割額	義務者	所得割額	減免額	所得割額
人	千円	人	千円	人	千円	千円	千円
323	565	117	22,182	1,228	24,030	9	24,039
2,535	63,221	90	12,387	8,725	272,208	1,111	273,319
591	44,844	54	8,550	8,184	673,474	310	673,784
149	20,327	40	9,666	5,106	693,733	0	693,733
56	10,590	23	7,400	2,539	499,478	0	499,478
37	9,273	34	14,632	1,787	479,524	0	479,524
24	8,267	11	6,312	476	170,380	0	170,380
13	5,865	10	5,900	320	149,440	0	149,440
26	24,973	27	49,104	269	306,812	0	306,812
3,754	187,925	406	136,133	28,634	3,269,079	1,430	3,270,509
13.1	5.7	1.4	4.2	100.0	100.0		

(市町村課税状況等の調より 令和2年7月1日現在 )

## 2 法人市民税

### (1) 年度別調定額

区分 年度	均等割額	法人税割額	計	前年比
	千円	千円	千円	%
27	188,089	420,520	608,609	-
28	212,952	403,269	616,221	101.3
29	223,742	405,291	629,033	102.1
30	223,674	529,540	753,214	119.7
元	232,443	468,562	701,005	93.1

### (2) 年度別均等割区分別法人数

(単位:社)

年度 区分	27	28	29	30	元
第9号該当法人	16	19	17	19	21
第8号該当法人	5	4	5	4	4
第7号該当法人	104	128	134	130	137
第6号該当法人	11	12	12	14	13
第5号該当法人	71	108	101	99	94
第4号該当法人	29	29	29	30	35
第3号該当法人	204	251	260	265	267
第2号該当法人	10	6	7	8	8
第1号該当法人	898	944	935	953	958
計	1,348	1,501	1,500	1,522	1,537
法人税割納税者数	595	697	735	685	760

## (3) 年度別月別調定額

年度 月	27		28		29		30		元	
	調定額	構成比	調定額	構成比	調定額	構成比	調定額	構成比	調定額	構成比
	千円	%	千円	%	千円	%	千円	%	千円	%
4	47,018	7.7	42,367	6.9	54,905	8.7	48,009	6.4	56,140	8.0
5	270,888	44.5	242,859	39.4	223,779	35.6	290,224	38.5	263,472	37.5
6	11,750	1.9	12,859	2.1	12,308	2.0	22,360	3.0	8,266	1.2
7	10,081	1.7	10,029	1.6	9,897	1.6	11,394	1.5	10,212	1.5
8	27,714	4.5	27,244	4.4	30,541	4.9	34,083	4.5	41,524	5.9
9	12,119	2.0	14,066	2.3	13,494	2.1	15,360	2.0	11,555	1.6
10	30,158	5.0	43,075	7.0	51,520	8.2	59,601	7.9	44,090	6.3
11	157,311	25.8	171,987	27.9	170,470	27.1	204,903	27.2	196,546	28.0
12	5,464	0.9	7,183	1.2	7,490	1.2	6,806	0.9	7,079	1.0
1	7,671	1.3	4,244	0.7	8,161	1.3	7,382	1.0	8,827	1.3
2	22,264	3.7	33,377	5.4	37,331	5.9	42,961	5.7	46,605	6.7
3	6,170	1.0	6,931	1.1	9,137	1.4	10,131	1.4	6,689	1.0
合計	608,608	100.0	616,221	100.0	629,033	100.0	753,214	100.0	701,005	100.0



# 固定資産税

## 1 年度別納税義務者数

区分 年度	土 地		家 屋		償 却 資 産	
	納税義務者数	前年比	納税義務者数	前年比	納税義務者数	前年比
	人	%	人	%	人	%
28	18,878	101.5	18,771	101.5	1,147	112.6
29	19,074	101.0	19,019	101.3	1,230	107.2
30	19,209	100.7	19,226	101.1	1,262	102.6
元	19,400	101.0	19,425	101.0	1,300	103.0
2	19,600	101.0	19,623	101.0	1,342	103.2

## 2 年度別調定額

区分 年度	土 地		家 屋		償 却 資 産	
	調定額	前年比	調定額	前年比	調定額	前年比
	千円	%	千円	%	千円	%
28	2,205,481	101.2	2,430,078	102.7	1,691,122	112.4
29	2,205,693	100.0	2,697,895	111.0	1,923,070	113.7
30	2,179,498	98.8	2,575,710	95.5	1,837,344	95.5
元	2,188,734	100.4	2,733,023	106.1	1,890,363	102.9
2	2,195,178	100.3	2,920,722	106.9	2,018,251	106.8

\*令和元年度以前は年度末、令和2年度は4月末

計		実 数		構成比		
納税義務者数	前年比	納税義務者数	前年比	土地	家屋	償却資産
人	%	人	%	%	%	%
38,796	101.8	26,611	101.5	48.7	48.4	2.9
39,323	101.4	26,914	101.1	48.5	48.4	3.1
39,697	101.0	27,034	100.4	48.4	48.4	3.2
40,125	101.1	27,246	100.8	48.3	48.4	3.3
40,565	101.1	27,368	100.4	48.3	48.4	3.3

(概要調書より 各年度1月1日現在)

交 付 金 及 び 納 付 金		合 計	
調定額	前年比	調定額	前年比
千円	%	千円	%
209,654	109.0	6,536,335	104.7
166,596	79.5	6,993,254	107.0
167,313	100.4	6,759,865	96.7
220,749	131.9	7,032,869	104.0
229,832	104.1	7,363,983	104.7

3 令和2年度 土地総括表

区 分		地 積 (m <sup>2</sup> )				総額(イ)	
		非 課 税 地 積	評価総地積(ア)	免 税 点 未 満	免 税 点 以 上		
田	一 般 田	127,990	8,569,130	408,871	8,160,259	1,127,577	
	市 街 化 区 域 田	16	55,732	0	55,732	688,587	
畑	一 般 畑	74,167	6,198,355	760,401	5,437,954	577,146	
	市 街 化 区 域 畑	385	383,684	321	383,363	7,429,440	
宅地	住宅用地	小規模住宅	/	4,139,837	41,475	4,098,362	111,677,844
		一般住宅	/	2,092,026	3,476	2,088,550	45,446,928
	住宅用地以外の宅地		/	4,662,035	984	4,661,051	138,227,314
	計		1,190,054	10,893,898	45,935	10,847,963	295,352,086
池 沼		27,451	43,582	6,399	37,183	56,687	
山林	一 般 山 林	493,414	3,278,479	814,319	2,464,160	64,397	
	介 在 山 林	42,933	110,457	2,292	108,165	343,271	
原 野		98,348	397,051	103,368	293,683	160,031	
雑種地	鉄 軌 道 地	単 体	3,775	119,598	0	119,598	1,068,806
		複合利用	/	12,338	0	12,338	203,230
	そ の 他 の 雑 種 地		744,160	6,879,953	276,743	6,603,210	46,358,939
	計		747,935	7,011,889	276,743	6,735,146	47,630,975
そ の 他		13,494,465	/	/	/	/	
合 計		16,297,158	36,942,257	2,418,649	34,523,608	353,430,197	

参考 免税点 300,000円



決定価格(千円)			筆数(筆)				1㎡当り価格(円)	
免税点未 満	免税点以 上	左記に係る 課税標準額	非課税地 筆数	評 価 総筆数	免税点未 満	免税点以 上	平 均 (イ)÷(ア)	最 高
51,465	1,076,112	1,075,046	271	7,638	659	6,979	132	149
0	688,587	229,981	2	135	0	135	12,355	27,275
69,380	507,766	507,678	116	8,961	1,407	7,554	93	118
1,856	7,427,584	2,518,636	5	1,436	4	1,432	19,363	50,790
602,285	111,075,559	18,507,943		33,927	931	32,996	26,976	67,592
48,973	45,397,955	15,130,960		22,314	321	21,993	21,724	66,852
8,607	138,218,707	93,027,310		8,953	62	8,891	29,650	94,897
659,865	294,692,221	126,666,213	1,039	65,194	1,314	63,880	27,112	94,897
416	56,271	39,499	9	85	11	74	1,301	9,071
15,047	49,350	49,350	610	4,925	1,238	3,687	20	39
2,436	340,835	235,668	47	443	21	422	3,108	12,889
3,910	156,121	111,760	218	976	244	732	403	17,752
0	1,068,806	724,580	16	547	0	547	8,937	20,513
0	203,230	136,691	0	193	0	193	16,472	39,744
49,754	46,309,185	24,688,490	886	8,639	872	7,767	6,738	73,307
49,754	47,581,221	25,549,761	902	9,379	872	8,507	6,793	73,307
			35,745					
854,129	352,576,068	156,983,592	38,964	99,172	5,770	93,402	9,567	

(概要調書より)

#### 4 令和2年度 家屋総括表

区 分		納 税 義 務 者 数 (人)	棟 数 (棟)	床 面 積 (㎡)
木 造	総 数		26,639	2,679,978
	法 定 免 税 点 未 満 の も の		1,908	98,115
	法 定 免 税 点 以 上 の も の		24,731	2,581,863
木 造 以 外	総 数		6,761	2,805,769
	法 定 免 税 点 未 満 の も の		135	2,996
	法 定 免 税 点 以 上 の も の		6,626	2,802,773
計	総 数	21,216	33,400	5,485,747
	法 定 免 税 点 未 満 の も の	1,593	2,043	101,111
	法 定 免 税 点 以 上 の も の	19,623	31,357	5,384,636
非 課 税 家 屋			628	402,183

#### 5 新增築家屋の推移

区分 年度	木 造				非 木 造			
	棟数	床面積(㎡)	評価額(千円)	前年比(%)	棟数	床面積(㎡)	評価額(千円)	前年比(%)
28	285	36,229	2,304,243	82.8	133	23,904	2,014,257	127.2
29	307	37,328	2,531,767	109.9	96	23,989	2,160,137	107.2
30	306	33,987	2,478,633	97.9	109	35,353	2,983,985	138.1
元	351	41,935	3,019,418	121.8	110	61,455	6,326,428	212.0
2	282	33,699	2,429,184	80.5	118	128,193	11,169,797	176.6

決 定 価 格 (千円)	単 位 当 たり 価 格 (円)	
57,309,706	21,384	
151,777	1,547	
57,157,929	22,138	
157,368,261	56,087	
14,743	4,921	
157,353,518	56,142	
214,677,967	39,134	参 考 免税点 200,000円
166,520	1,647	
214,511,447	39,838	

(概要調書より)

合 計			
棟数	床面積(m <sup>2</sup> )	評価額(千円)	前年比(%)
418	60,133	4,318,500	98.9
403	61,317	4,691,904	108.6
415	69,340	5,462,618	116.4
461	103,390	9,345,846	171.1
400	161,892	13,598,981	145.5

(概要調書より 各年度1月1日現在)

6 令和2年度 償却資産総括表

区 分		価 格	課 税 標 準 額	課税標準額の内訳	
				法第349条の3 又は法附則第1 5条の規定の適 用を受けるもの	左以外のもの
		千円	千円	千円	千円
市長が価格 等を決定し たもの	構 築 物	63,367,918	47,934,340	12,404,512	35,529,828
	機 械 及 び 装 置	43,515,583	42,209,695	702,593	41,507,102
	船 舶	1,044,765	971,836	72,929	898,907
	航 空 機	0	0	0	0
	車 輛 及 び 運 搬 具	1,253,361	1,248,560	4,801	1,243,759
	工 具 ・ 器 具 及 び 備 品	14,924,186	14,771,749	113,981	14,657,768
	小 計	124,105,813	107,136,180	13,298,816	93,837,364
法第389条 関 係	総務大臣が価格等を 決定し配分したもの	108,173,109	37,418,078	参考 免税点1,500,000円	
	都道府県知事が 価格等を決定し 配分したもの	0	0		
	小 計	108,173,109	37,418,078		
合 計		232,278,922	144,554,258		

(概要調書より)

7 年度別固定資産課税台帳縦覧状況

年 度	縦覧者数(件)	前年比(%)
28	7	33.3
29	5	71.4
30	8	160.0
元	9	112.5
2	0	皆減

# 諸 税

軽自動車税

市たばこ税

特別土地保有税

都市計画税

国民健康保険税

# 1 軽自動車税

## (1) 年度別車種別調定額

車種	区分		28年度			29年度					
			課税台数	税 率	調 定 額	課税台数	税 率	調 定 額			
			台	円	千円	台	円	千円			
原動機付自転車	50cc以下		2,523	2,000	5,046	2,433	2,000	4,866			
	50cc～90cc		185	2,000	370	189	2,000	378			
	90cc～		269	2,400	646	285	2,400	684			
	ミニカー		38	3,700	141	41	3,700	152			
	小 計		3,015	-	6,203	2,948	-	6,080			
軽自動車及び小型特殊自動車	一 般	二輪車(側車付のものを含む)		625	3,600	2,250	618	3,600	2,225		
		三輪車		1	4,600	5	1	4,600	5		
		四 輪 車	乗 用	営 業 用	経過措置	0	5,500	0	0	5,500	0
					標準	0	6,900	0	0	6,900	0
					重課	0	8,200	0	0	8,200	0
					軽課(75%)	0	1,800	0	0	1,800	0
					軽課(50%)	0	3,500	0	0	3,500	0
					軽課(25%)	0	5,200	0	0	5,200	0
					計	0	-	0	0	-	0
			自 家 用	経過措置	10,501	7,200	75,607	9,548	7,200	68,746	
				標準	64	10,800	691	1,022	10,800	11,038	
				重課	1,488	12,900	19,195	1,754	12,900	22,627	
				軽課(75%)	0	2,700	0	0	2,700	0	
				軽課(50%)	419	5,400	2,263	420	5,400	2,268	
				軽課(25%)	432	8,100	3,499	358	8,100	2,900	
				計	12,904	-	101,255	13,102	-	107,579	
		貨 物 用	営 業 用	経過措置	59	3,000	177	55	3,000	165	
				標準	2	3,800	8	11	3,800	42	
				重課	5	4,500	23	8	4,500	36	
				軽課(75%)	0	1,000	0	0	1,000	0	
				軽課(50%)	0	1,900	0	0	1,900	0	
				軽課(25%)	3	2,900	9	2	2,900	6	
				計	69	-	217	76	-	249	
			自 家 用	経過措置	3,666	4,000	14,664	3,183	4,000	12,732	
				標準	222	5,000	1,110	477	5,000	2,385	
				重課	1,461	6,000	8,766	1,600	6,000	9,600	
		計		5,388	-	24,688	5,289	-	24,827		
専ら雪上を走行するもの		-	-	-	-	-	-				
農耕用		424	2,400	1,018	425	2,400	1,020				
特殊作業用		353	5,900	2,083	348	5,900	2,053				
小 計		19,764	-	131,516	19,859	-	137,958				
二輪の小型自動車		733	6,000	4,398	759	6,000	4,554				
合 計		23,512	-	142,117	23,566	-	148,592				
前 年 比 ( %)	原動機付自転車		97.0	-	185.2	97.8	-	98.0			
	軽自動車		101.4	-	113.1	100.5	-	104.9			
	二輪の小型自動車		99.1	-	148.6	103.5	-	103.5			
	計		100.7	-	115.9	100.2	-	104.6			

30年度			元年度			2年度		
課税台数	税 率	調 定 額	課税台数	税 率	調 定 額	課税台数	税 率	調 定 額
台	円	千円	台	円	千円	台	円	千円
2,306	2,000	4,612	2,215	2,000	4,430	2,096	2,000	4,192
183	2,000	366	178	2,000	356	181	2,000	362
298	2,400	715	334	2,400	802	355	2,400	852
44	3,700	163	41	3,700	152	45	3,700	167
2,831	-	5,856	2,768	-	5,740	2,677	-	5,573
651	3,600	2,344	656	3,600	2,362	653	3,600	2,351
1	4,600	5	2	4,600	9	2	4,600	9
0	5,500	0	0	5,500	0	0	5,500	0
0	6,900	0	0	6,900	0	1	6,900	7
0	8,200	0	0	8,200	0	0	8,200	0
0	1,800	0	0	1,800	0	0	1,800	0
0	3,500	0	0	3,500	0	0	3,500	0
0	5,200	0	0	5,200	0	0	5,200	0
0	-	0	0	-	0	1	-	7
8,606	7,200	61,963	7,558	7,200	54,418	6,675	7,200	48,060
2,122	10,800	22,918	3,153	10,800	34,052	4,160	10,800	44,928
1,910	12,900	24,639	2,081	12,900	26,845	2,255	12,900	29,090
0	2,700	0	0	2,700	0	0	2,700	0
263	5,400	1,420	164	5,400	886	140	5,400	756
418	8,100	3,386	491	8,100	3,977	567	8,100	4,593
13,319	-	114,326	13,447	-	120,178	13,797	-	127,427
50	3,000	150	45	3,000	135	39	3,000	117
19	3,800	72	29	3,800	110	39	3,800	148
11	4,500	50	14	4,500	63	19	4,500	86
0	1,000	0	0	1,000	0	0	1,000	0
0	1,900	0	0	1,900	0	0	1,900	0
1	2,900	3	2	2,900	6	1	2,900	3
81	-	275	90	-	314	98	-	354
2,757	4,000	11,028	2,397	4,000	9,588	2,057	4,000	8,228
759	5,000	3,795	1,038	5,000	5,190	1,311	5,000	6,555
1,652	6,000	9,912	1,682	6,000	10,092	1,711	6,000	10,266
0	1,300	0	0	1,300	0	0	1,300	0
0	2,500	0	0	2,500	0	0	2,500	0
24	3,800	91	37	3,800	141	22	3,800	84
5,192	-	24,826	5,154	-	25,011	5,101	-	25,133
-	-	-	-	-	-	-	-	-
421	2,400	1,010	427	2,400	1,025	428	2,400	1,027
340	5,900	2,006	332	5,900	1,959	320	5,900	1,888
20,005	-	144,792	20,108	-	150,858	20,400	-	158,196
769	6,000	4,614	789	6,000	4,734	807	6,000	4,842
23,605	-	155,262	23,665	-	161,332	23,884	-	168,611
96.0	-	96.3	97.8	-	98.0	96.7	-	97.1
100.7	-	105.0	100.8	-	104.2	99.5	-	104.9
101.3	-	101.3	200.0	-	102.6	100.0	-	102.3
100.2	-	104.5	100.4	-	103.9	101.2	-	104.5

(市町村課税状況等の調より 各年度4月1日現在)

## 2 市たばこ税

### (1) 年度別税額等

(単位:本・円・%)

項目		年度	28年度	29年度	30年度	元年度
国内産たばこ	旧3級品除く	本数	48,051,667	44,829,894	43,066,031	40,579,958
		前年比	92.6	93.3	96.1	94.2
		税額	252,847,873	235,894,901	233,053,890	230,981,122
		前年比	92.6	93.3	98.8	99.1
	旧3級品	本数	3,605,260	3,081,060	2,366,940	1,198,400
		前年比	94.2	85.5	76.8	50.6
		税額	10,343,439	10,175,317	9,273,718	4,787,103
		前年比	108.4	98.4	91.1	51.6
	小計	本数	51,656,927	47,910,954	45,432,971	41,778,358
		前年比	92.7	92.7	94.8	92.0
		税額	263,191,312	246,070,218	242,327,608	235,768,225
		前年比	93.1	93.5	98.5	97.3
外国産たばこ	本数	35,488,411	37,521,440	40,436,461	37,704,277	
	前年比	103.0	105.7	107.8	93.2	
	税額	186,740,015	197,437,817	219,032,059	214,612,743	
	前年比	103.0	105.7	110.9	98.0	
手持ち品課税分	税額	62,826	47,538	2,221,988	38,634	
合計	本数	87,145,338	85,432,394	85,869,432	79,482,635	
	前年比	96.6	98.0	100.5	92.6	
	税額	449,994,153	443,555,573	463,581,655	450,419,602	
	前年比	97.0	98.6	104.5	97.2	

### (2) 普通たばこの税額配分の推移

区分	平成30年4月1日売渡分～	平成30年10月1日売渡分～	令和元年10月1日売渡分～
たばこ税	旧3級品たばこ税 1,000本につき 9,312円	旧3級品を除くたばこ税 1,000本につき 13,244円	旧3級品たばこ税 1,000本につき 13,244円
(内訳)			
国たばこ税	4,032円	5,802円	5,802円
たばこ特別税	624円	820円	820円
県たばこ税	656円	930円	930円
市たばこ税	4,000円	5,692円	5,692円

※令和元年10月より旧3級品の税額が変更し、一般品との税差がなくなった。



### 3 特別土地保有税

#### (1) 年度別申告状況

区分 年度	納税義務者数	対象面積	税額	免除面積	免除税額	調定額
	人	m <sup>2</sup>	千円	m <sup>2</sup>	千円	千円
28	0	0	0	0	0	0
29	0	0	0	0	0	0
30	0	0	0	0	0	0
元	0	0	0	0	0	0
2	0	0	0	0	0	0

### 4 都市計画税

#### (1) 年度別調定額及び納税義務者数

区分 年度	土地		家屋		計		納税義務者数 人
	調定額	前年比	調定額	前年比	調定額	前年比	
	千円	%	千円	%	千円	%	
28	473,295	101.4	470,841	102.6	944,136	102.0	20,847
29	474,208	100.2	526,019	111.7	1,000,227	105.9	21,024
30	469,894	99.1	497,962	94.7	967,856	96.8	21,161
元	471,422	100.3	530,537	106.5	1,001,959	103.5	21,305
2	473,489	100.4	567,375	106.9	1,040,864	103.9	21,423

\* 令和元年度以前は年度末、令和2年度は4月末

\* 納税義務者数は納税通知書発行時の人数

## 5 国民健康保険税

### (1) 令和2年度保険税賦課状況

(令和2年6月30日現在)

賦課期日	4月1日	徴収回数	普通徴収:年8回	特別徴収:年6回	
賦課方式	三方式(所得割、均等割、平等割の合計)				
所得割の按分基礎	地方税法第703条の4第5項の総所得金額(旧ただし書方式)				
		医療分	支援分	介護分	
税率	所得割	5.8 %	1.8 %	1.4 %	
	均等割	1人につき 28,800 円	9,600 円	9,600 円	
	平等割	1世帯につき 24,000 円	7,200 円	6,000 円	
賦課限度額	630,000 円	190,000 円	170,000 円		
限度額超世帯	85 世帯	90 世帯	23 世帯		
調定額	賦課税額	798,303 千円	251,424 千円	84,222 千円	
	1人平均	71,945 円	22,658 円	24,264 円	
	1世帯平均	116,099 円	36,565 円	29,152 円	
賦課算定総額	所得割額	471,627 千円	146,365 千円	47,519 千円	
	均等割額	319,311 千円	106,437 千円	33,322 千円	
	平等割額	155,591 千円	46,677 千円	17,334 千円	
	計	946,529 千円	299,479 千円	98,175 千円	
課税対象世帯数	6,876 世帯	6,876 世帯	2,889 世帯		
課税対象被保険者数	11,096 人	11,096 人	3,471 人		
軽減	7割	世帯数	1,416 世帯	1,416 世帯	547 世帯
		軽減額	59,568 千円	19,091 千円	6,282 千円
	5割	世帯数	1,021 世帯	1,021 世帯	335 世帯
		軽減額	35,803 千円	11,568 千円	2,906 千円
	2割	世帯数	882 世帯	882 世帯	306 世帯
		軽減額	12,615 千円	4,079 千円	1,083 千円
	計	世帯数	3,319 世帯	3,319 世帯	1,188 世帯
		軽減額	107,986 千円	34,738 千円	10,271 千円

## (2) 年度別保険税賦課状況

【医療分】

(各年3月末現在)

区分		年度	30年度	元年度
市の状況	世帯数 A		24,589 世帯	25,158 世帯
	人口 B		59,135 人	59,407 人
国民健康保険加入状況	世帯数 C		6,992 世帯	6,879 世帯
	被保険者数 D		11,456 人	11,121 人
加入割合	世帯数 (C/A)		28.4 %	27.3 %
	被保険者数 (D/B)		19.4 %	18.7 %
税率	所得割		5.8 %	5.8 %
	資産割		0.0 %	0.0 %
	均等割	1 人 当 り	28,800 円	1 人 当 り 28,800 円
	平等割	1 世 帯 当 り	24,000 円	1 世 帯 当 り 24,000 円
賦課限度額			580,000 円	610,000 円
賦課限度額を超える世帯数			129 世帯	93 世帯
賦課額及び課割額	所得割額		585,029 千円 (49.4%)	554,665 千円 (48.6%)
	資産割額		0 千円 (0.0%)	0 千円 (0.0%)
	均等割額		404,519 千円 (34.2%)	394,429 千円 (34.5%)
	平等割額		194,068 千円 (16.4%)	193,520 千円 (16.9%)
	算定額計		1,183,616 千円 (100.0%)	1,142,614 千円 (100.0%)
	軽減額等		358,243 千円	358,567 千円
	賦課総額		825,372 千円	784,047 千円
所得割等の課税世帯	所得割	所得割課税世帯 E	5,499 世帯	5,352 世帯
		国保加入世帯に対する割合 E/C	78.6 %	77.8 %
	資産割	資産割課税世帯 F	0 世帯	0 世帯
		国保加入世帯に対する割合 F/C	0.0 %	0.0 %
軽減状況	7割	世帯数	1,549 世帯	1,594 世帯
		軽減額	66,027 千円	68,528 千円
	5割	世帯数	1,013 世帯	968 世帯
		軽減額	37,264 千円	34,529 千円
	2割	世帯数	903 世帯	890 世帯
		軽減額	13,298 千円	12,971 千円
	計	世帯数	3,465 世帯	3,452 世帯
		軽減額	116,589 千円	116,028 千円
減免状況	世帯数	65 世帯	68 世帯	
	減免額	888 千円	896 千円	

## 【支援分】

(各年3月末現在)

区分		年度	30年度	元年度
市の状況	世帯数 A		24,589 世帯	25,158 世帯
	人口 B		59,135 人	59,407 人
国民健康保険加入状況	世帯数 C		6,992 世帯	6,879 世帯
	被保険者数 D		11,456 人	11,121 人
加入割合	世帯数 (C/A)		28.4 %	27.3 %
	被保険者数 (D/B)		19.4 %	18.7 %
税率	所得割		1.8 %	1.8 %
	資産割		0.0 %	0.0 %
	均等割	1 人 当 り	9,600 円	1 人 当 り 9,600 円
	平等割	1 世 帯 当 り	7,200 円	1 世 帯 当 り 7,200 円
賦課限度額			190,000 円	190,000 円
賦課限度額をこえる世帯数			122 世帯	96 世帯
賦課及賦課割額	所得割額		181,559 千円 ( 48. 5%)	172,135 千円 ( 47. 6%)
	資産割額		0 千円 ( 0. 0%)	0 千円 ( 0. 0%)
	均等割額		134,840 千円 ( 36. 0%)	131,476 千円 ( 36. 3%)
	平等割額		58,220 千円 ( 15. 5%)	58,056 千円 ( 16. 1%)
	算定額計		374,619 千円 (100. 0%)	361,667 千円 (100. 0%)
	軽減額等		113,096 千円	114,235 千円
	賦課総額		261,523 千円	247,432 千円
所得割等の課税世帯	所得割	所得割課税世帯 E	5,499 世帯	5,352 世帯
		国保加入世帯に対する割合 E/C	78.6 %	77.8 %
	資産割	資産割課税世帯 F	0 世帯	0 世帯
		国保加入世帯に対する割合 F/C	0.0 %	0.0 %
軽減状況	7割	世帯数	1,549 世帯	1,594 世帯
		軽減額	21,168 千円	21,975 千円
	5割	世帯数	1,013 世帯	968 世帯
		軽減額	12,046 千円	11,152 千円
	2割	世帯数	903 世帯	890 世帯
		軽減額	4,299 千円	4,194 千円
	計	世帯数	3,465 世帯	3,452 世帯
		軽減額	37,513 千円	37,321 千円
減免状況	世帯数	63 世帯	68 世帯	
	減免額	281 千円	283 千円	

## 【介護分】

(各年3月末現在)

区分		年度	30年度	元年度
市の状況	世帯数 A		24,589 世帯	25,158 世帯
	人口 B		59,135 人	59,407 人
国民健康保険加入状況	世帯数 C		2,969 世帯	2,862 世帯
	被保険者数 D		3,591 人	3,436 人
加入割合	世帯数 (C/A)		12.1 %	11.4 %
	被保険者数 (D/B)		6.1 %	5.8 %
税率	所得割		1.4 %	1.4 %
	資産割		0.0 %	0.0 %
	均等割	1 人 当 り	9,600 円	1 人 当 り 9,600 円
	平等割	1 世 帯 当 り	6,000 円	1 世 帯 当 り 6,000 円
賦課限度額			160,000 円	160,000 円
賦課限度額をこえる世帯数			40 世帯	33 世帯
賦課額及び課割額	所得割額		61,707 千円 (48.9%)	58,191 千円 (47.6%)
	資産割額		0 千円 (0.0%)	0 千円 (0.0%)
	均等割額		42,691 千円 (33.8%)	41,174 千円 (36.3%)
	平等割額		21,798 千円 (17.3%)	21,192 千円 (16.1%)
	算定額計		126,196 千円 (100.0%)	120,557 千円 (100.0%)
	軽減額等		38,155 千円	38,651 千円
	賦課総額		88,041 千円	81,906 千円
所得割等の課税世帯	所得割	所得割課税世帯 E	2,142 世帯	2,065 世帯
		国保加入世帯に対する割合 E/C	72.1 %	72.2 %
	資産割	資産割課税世帯 F	0 世帯	0 世帯
		国保加入世帯に対する割合 F/C	0.0 %	0.0 %
軽減状況	7割	世帯数	647 世帯	642 世帯
		軽減額	7,508 千円	7,434 千円
	5割	世帯数	360 世帯	327 世帯
		軽減額	3,153 千円	2,887 千円
	2割	世帯数	314 世帯	301 世帯
		軽減額	1,094 千円	1,043 千円
	計	世帯数	1,321 世帯	1,270 世帯
		軽減額	11,755 千円	11,364 千円
減免状況	世帯数	21 世帯	17 世帯	
	減免額	73 千円	40 千円	

## (3) 国民健康保険税の決算額の推移

区分 年度	調定額			収入額			収納率(%)	保険税負担額 (円)	
	金額 (千円)	前年比(%)		金額 (千円)	前年比(%)			1人当たり	1世帯あたり
26	現年	1,453,796	97.3	現年	1,384,663	98.5	95.2	105,569	186,122
	滞繰	363,657	86.1	滞繰	96,806	84.7	26.6		
	計	1,817,453	94.8	計	1,481,469	97.5	81.5		
27	現年	1,383,184	95.1	現年	1,321,951	95.5	95.6	124,376	180,502
	滞繰	309,842	85.2	滞繰	104,444	107.9	33.7		
	計	1,693,026	93.2	計	1,426,395	96.3	84.3		
28	現年	1,350,641	97.6	現年	1,298,689	98.2	96.2	107,262	182,989
	滞繰	237,583	76.7	滞繰	75,969	72.7	32.0		
	計	1,588,224	93.8	計	1,374,658	96.4	86.6		
29	現年	1,277,269	94.6	現年	1,234,209	95.0	96.6	106,359	178,041
	滞繰	183,006	77.0	滞繰	61,074	80.4	33.4		
	計	1,460,275	91.9	計	1,295,283	94.2	88.7		
30	現年	1,182,195	92.6	現年	1,149,476	93.1	97.2	103,194	169,078
	滞繰	146,275	79.9	滞繰	46,963	76.9	32.1		
	計	1,328,470	91.0	計	1,196,439	92.4	90.1		
元	現年	1,124,132	95.1	現年	1,081,549	94.1	96.2	101,081	163,415
	滞繰	122,486	83.7	滞繰	34,948	74.4	28.5		
	計	1,246,618	93.8	計	1,116,497	93.3	89.6		

徵 收

## 1. 滞納繰越額

(単位:件、千円)

年 度		27	28	29	30	元
個人市民税	件数	6,015	5,078	3,899	3,196	3,170
	税額	112,849	98,401	74,974	63,458	67,868
法人市民税	件数	63	54	28	27	29
	税額	3,249	2,650	1,305	1,338	2,894
固定資産税	件数	4,930	3,864	3,064	2,826	2,820
	税額	137,860	121,563	57,897	49,547	50,242
軽自動車税	件数	1,302	1,178	1,031	889	898
	税額	5,400	5,487	5,363	4,923	5,212
特別土地保有税	件数	0	0	0	0	0
	税額	0	0	0	0	0
都市計画税	件数	4,930	3,864	3,064	2,826	2,820
	税額	21,711	18,574	9,318	7,415	7,611
市税小計	件数	12,310	10,174	8,022	6,938	6,917
	税額	281,069	246,675	148,857	126,681	133,827
国民健康保険税	件数	12,873	9,819	7,786	6,734	6,287
	税額	242,124	186,770	150,656	124,695	124,110
(市税+国保)合計	件数	25,183	19,993	15,808	13,672	13,204
	税額	523,193	433,445	299,513	251,376	257,937

## 2. 滞納処分執行停止

(単位:件、円)

年 度		27	28	29	30	元
個人市県民税	件数	942	465	571	377	276
	税額	24,516,828	12,383,693	15,604,856	8,188,696	8,168,003
法人市民税	件数	10	6	6	5	0
	税額	468,210	138,991	226,451	183,200	0
固定資産税 都市計画税	件数	836	391	318	139	227
	税額	44,418,011	7,570,900	11,652,144	4,761,574	2,817,900
軽自動車税	件数	173	116	158	105	90
	税額	720,600	529,130	695,334	459,175	537,100
特別土地保有税	件数	0	0	0	0	0
	税額	0	0	0	0	0
市税小計	件数	1,961	978	1,053	626	593
	税額	70,123,649	20,622,714	28,178,785	13,592,645	11,523,003
国民健康保険税	件数	1,889	818	993	563	625
	税額	31,479,958	11,204,389	14,728,081	7,094,092	9,548,939
(市税+国保)合計	件数	3,850	1,796	2,046	1,189	1,218
	税額	101,603,607	31,827,103	42,906,866	20,686,737	21,071,942



### 3. 不納欠損額

(単位:件、円)

年 度		27	28	29	30	元
個人市民税	件数	814	802	580	405	235
	税額	12,197,230	13,244,637	10,386,698	4,715,833	3,710,354
法人市民税	件数	10	8	5	8	0
	税額	468,210	238,991	176,451	333,200	0
固定資産税	件数	537	667	491	190	149
	税額	25,337,687	15,407,891	49,107,056	4,893,476	1,607,774
軽自動車税	件数	125	139	127	84	51
	税額	532,800	629,930	501,034	354,475	217,900
特別土地保有税	件数	0	0	0	0	0
	税額	0	0	0	0	0
都市計画税	件数	537	667	491	190	149
	税額	3,873,388	2,298,258	7,189,006	718,308	236,426
市税小計	件数	1,486	1,616	1,203	687	435
	税額	42,409,315	31,819,707	67,360,245	11,015,292	5,772,454
国民健康 保 険 税	件数	1,511	1,631	982	615	577
	税額	24,506,399	26,795,729	14,336,352	7,336,542	6,011,075
(市税+国保) 合 計	件数	2,997	3,247	2,185	1,302	1,012
	税額	66,915,714	58,615,436	81,696,597	18,351,834	11,783,529

### 4. 市税滞納処分状況

(単位:件)

年 度		27	28	29	30	元
差 押	不動産	4	1	2	6	4
	債権	433	561	681	853	627
	動産	1	0	0	0	0
	自動車等	2	1	0	1	0
	無体財産権	0	0	2	3	3
	計	440	563	685	863	634
交付要求		42	45	41	43	29

## 5. 口座振替の状況

(単位:人)

年 度		27	28	29	30	元
市 県 民 税 (普通徴収)	義務者数	7,991	8,414	7,930	7,845	11,032
	口座振替者数	2,584	2,676	2,528	2,395	2,318
	割合	32.3	31.8	31.9	30.5	21.0
固定資産税 都市計画税	義務者数	26,106	26,441	26,624	24,274	27,165
	口座振替者数	12,224	12,264	12,200	12,101	11,997
	割合	46.8	46.4	45.8	49.9	44.2
軽自動車税	義務者数	19,436	19,776	19,507	19,752	24,136
	口座振替者数	7,040	6,916	6,786	6,645	6,456
	割合	36.2	35.0	34.8	33.6	26.7
市 税 小 計	義務者数	53,533	54,631	54,061	51,871	62,333
	口座振替者数	21,848	21,856	21,514	21,141	20,771
	割合	40.8	40.0	39.8	40.8	33.3
国民健康保険税 (普通徴収)	義務者数	6,757	6,652	6,379	6,587	5,920
	口座振替者数	3,899	3,808	3,623	3,540	3,377
	割合	57.7	57.2	56.8	53.7	57.0
(市税+国保) 合 計	義務者数	60,290	61,283	60,440	58,458	68,253
	口座振替者数	25,747	25,664	25,137	24,681	24,148
	割合	42.7	41.9	41.6	42.2	35.4

※ 当初課税時の納税通知書発送時点

## 6. 督促状発送状況

(単位:件)

年度	市県民税		固定資産税 都市計画税	軽自動車税	法人市民税	市税小計	国民健康 保険税	合計 (市税+国保)
	普通徴収	特別徴収						
27	3,510	1,109	4,350	1,886	78	10,933	6,254	17,187
28	3,347	1,070	4,380	1,941	65	10,803	5,491	16,294
29	3,387	1,070	4,122	1,914	57	10,550	5,030	15,580
30	3,238	1,156	4,054	1,803	62	10,313	4,631	14,944
元	3,189	1,211	4,124	1,795	66	10,385	4,799	15,184

## 7. コンビニ収納状況

(単位:件、千円)

年度	区分	市県民税 普通徴収	固定資産税 都市計画税	軽自動車税	国民健康 保険税	合計
27	件数	12,939	24,074	9,168	14,055	60,236
	割合(%)	57.62	41.88	55.73	52.42	48.89
	金額	290,424	469,951	50,308	260,850	1,071,533
	割合(%)	43.42	8.87	57.38	46.16	16.18
28	件数	12,593	26,009	9,538	13,484	61,624
	割合(%)	57.64	44.14	56.39	53.99	50.24
	金額	284,365	526,665	59,953	253,067	1,124,050
	割合(%)	41.67	15.31	58.27	47.48	23.62
29	件数	13,321	27,662	10,106	12,547	63,636
	割合(%)	59.88	45.99	59.46	54.27	51.95
	金額	302,722	574,218	65,887	234,921	1,177,748
	割合(%)	43.17	14.39	60.65	47.49	22.23
30	件数	13,405	29,657	10,568	12,053	65,683
	割合(%)	62.29	48.94	61.27	56.37	54.40
	金額	311,703	604,963	71,987	233,440	1,222,093
	割合(%)	45.77	16.53	62.52	50.74	24.86
元	件数	12,991	31,100	10,859	11,568	66,518
	割合(%)	62.53	50.41	62.62	55.92	55.21
	金額	301,300	645,940	76,571	218,042	1,241,853
	割合(%)	45.80	17.25	63.78	50.93	25.09

※ 割合は、納付書払いにおけるコンビニ収納率。



そ の 他

# 1 市税の種類

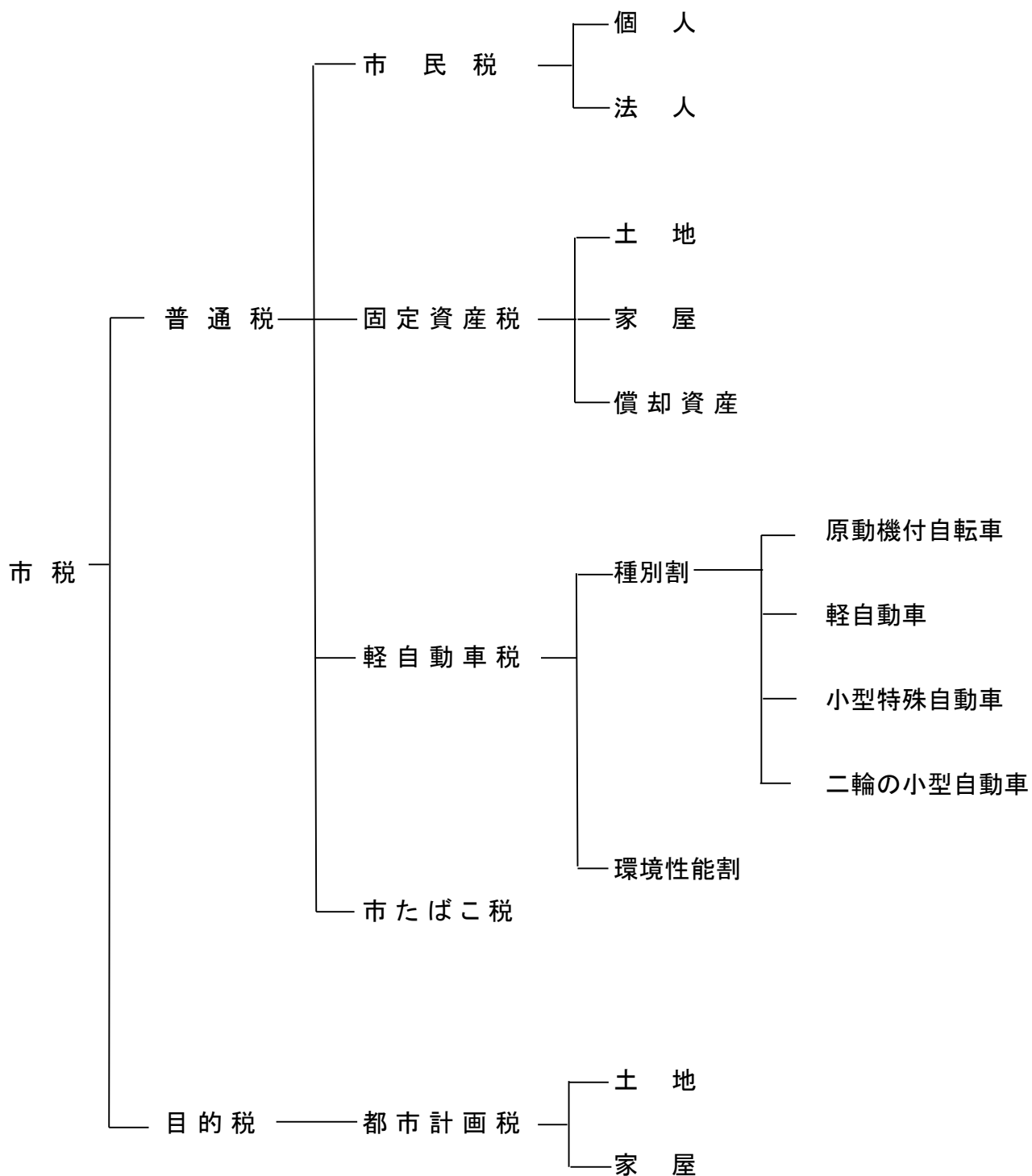

2 市税の税率等一覧

区分		年度	令和元年度	令和2年度
市	所得	雑損	(実質損失額－総所得金額等×10%)又は(災害関連支出金額－5万円)のうちいずれか高い方の金額	同 左
		医療費	医療費の実質負担額－(10万円と総所得金額等の5%のいずれか低い金額)(限度額200万円) ※地方税法附則第4条の規定を適用する場合 特定一般用医薬品等購入費－1万2千円 (限度額 8万8千円)	同 左
		社会保険料	全 額	同 左
		小規模企業共済掛金	全 額	同 左
		生命保険料	①旧契約(一般・個人年金) ・15,000円以下 … 全額 ・15,000円超40,000円以下 … 支払額×1/2+7,500円 ・40,000円超70,000円以下 … 支払額×1/4+17,500円 ・70,000円超 … 35,000円  ②新契約(一般・個人年金・介護医療) ・12,000円以下 … 全額 ・12,000円超32,000円以下 … 支払額×1/2+6,000円 ・32,000円超56,000円以下 … 支払額×1/4+14,000円 ・56,000円超 … 28,000円  ③新旧双方の支払があるとき 上記①②で求めた控除額の合計(最高限度額 28,000円)  ※一般の生命保険料、個人年金保険料、介護医療保険料のうち2つ以上を支払った場合は、それぞれ上記で求めた控除額の合計(最高限度額 70,000円)	同 左
税除	地震保険料	①地震保険料 ・50,000円以下 … 支払額の1/2 ・50,000円超 … 25,000円  ②旧長期契約 ・5,000円以下 … 全額 ・5,000円超15,000円以下 … 支払額×1/2+2,500円 ・15,000円超 … 10,000円  ※地震保険、旧長期契約の両方がある場合の限度額は25,000円	同 左	

区分		年度		令和元年度		令和2年度																													
市	所得	障害者		260,000円 (特別障害者 300,000円) (同居特別障害者 530,000円)		同	左																												
		寡婦(寡夫)		260,000円 (特別寡婦 300,000円)		同	左																												
	控除	勤労学生		260,000円		同	左																												
		配偶者	一般配偶者	330,000円		同	左																												
			老人配偶者	380,000円		同	左																												
		配偶者特別(限度額)		330,000円		同	左																												
	除	扶養親族	一般扶養	330,000円		同	左																												
			特定扶養	450,000円		同	左																												
			老人扶養	380,000円		同	左																												
	同居老親		450,000円		同	左																													
白色事業専従者控除 (限度額)		500,000円 (配偶者 860,000円)		同	左																														
市民	税額控除	寄附金控除		①(寄附金額-2,000円)×10% (市民税 6%、県民税 4%) ②寄附金額の上限は総所得金額の合計額の30% ③「都道府県・市区町村に対する寄附金」については、①の控除額に加え寄附金のうち2,000円を超える部分について、個人住民税所得割の金額の2割を限度として、所得税と合わせその全額を控除。		同	左																												
		税率																																	
税	個人	所得割	市民税 6% (県民税 4%)		同	左																													
		均等割	市民税 3,500円 (県民税 2,000円)		同	左																													
	法人	法人税割	法人税額の9.7% ※令和元年10月1日以降の事業年度開始分については、法人税割の6.0%		法人税額の6.0%																														
		均等割	<table border="1"> <thead> <tr> <th colspan="2">法人の区分</th> <th rowspan="2">税率</th> </tr> <tr> <th>資本等の金額</th> <th>従業者数</th> </tr> </thead> <tbody> <tr> <td rowspan="2">50億円超</td> <td>50人超</td> <td>300万円</td> </tr> <tr> <td>50人以下</td> <td>41万円</td> </tr> <tr> <td rowspan="2">10億円超～ 50億円以下</td> <td>50人超</td> <td>175万円</td> </tr> <tr> <td>50人以下</td> <td>41万円</td> </tr> <tr> <td rowspan="2">1億円超～ 10億円以下</td> <td>50人超</td> <td>40万円</td> </tr> <tr> <td>50人以下</td> <td>16万円</td> </tr> <tr> <td rowspan="2">1千万円超～ 1億円以下</td> <td>50人超</td> <td>15万円</td> </tr> <tr> <td>50人以下</td> <td>13万円</td> </tr> <tr> <td>1千万円以下</td> <td>50人超</td> <td>12万円</td> </tr> <tr> <td>上記以外</td> <td>—</td> <td>5万円</td> </tr> </tbody> </table>		法人の区分		税率	資本等の金額	従業者数	50億円超	50人超	300万円	50人以下	41万円	10億円超～ 50億円以下	50人超	175万円	50人以下	41万円	1億円超～ 10億円以下	50人超	40万円	50人以下	16万円	1千万円超～ 1億円以下	50人超	15万円	50人以下	13万円	1千万円以下	50人超	12万円	上記以外	—	5万円
法人の区分		税率																																	
資本等の金額	従業者数																																		
50億円超	50人超	300万円																																	
	50人以下	41万円																																	
10億円超～ 50億円以下	50人超	175万円																																	
	50人以下	41万円																																	
1億円超～ 10億円以下	50人超	40万円																																	
	50人以下	16万円																																	
1千万円超～ 1億円以下	50人超	15万円																																	
	50人以下	13万円																																	
1千万円以下	50人超	12万円																																	
上記以外	—	5万円																																	



区分		年度		令和元年度		令和2年度			
		税	率						
固定資産税	免税点	土地		300,000円		同	左		
		家屋		200,000円					
		償却資産		1,500,000円					
		率		1.4%					
軽自動車税	自動機付 自転車	50cc以下		2,000円		同	左		
		90cc以下		2,000円					
		125cc以下		2,400円					
		ミニカ一		3,700円					
	軽自動車	三輪	二輪		3,600円		同	左	
			旧	標	3,100円				
				重	3,900円				
				軽75	4,600円				
				軽50	1,000円				
				軽25	2,000円				
				軽25	3,000円				
		四輪	乗用	自家用	旧	7,200円		同	左
					標	10,800円			
					重	12,900円			
				営業用	軽75	2,700円			
					軽50	5,400円			
					軽25	8,100円			
					貨物	自家用	旧		
			標	6,900円					
			重	8,200円					
			営業用	軽75		1,800円			
				軽50		3,500円			
				軽25		5,200円			
				貨物	自家用	旧	4,000円		
			標			5,000円			
			重			6,000円			
			営業用		軽75	1,300円			
					軽50	2,500円			
軽25	3,800円								
旧	3,000円								
標	3,800円								
重	4,500円								
小型特殊	農耕作業用	軽75	1,000円		同	左			
		軽50	1,900円						
		軽25	2,900円						
二輪の小型自動車	農耕作業用		2,400円		同	左			
	その他		5,900円						
	その他(電気)		5,900円						
二輪の小型自動車				6,000円		同	左		

区分		年度		令和元年度	令和2年度
		税率	取得分 保有分		
市たばこ税				5,262円/1,000本 旧3級品の紙巻たばこ 令和元年9月30日まで 4,000円/1,000本 令和元年10月1日から 5,692円/1,000本(一般品との差なし) (品名) エコー・わかば・しんせい ゴールデンバット・バイオレット・ウルマ	令和元年9月30日まで 5,262円/1,000本 令和元年10月1日から 5,692円/1,000本 旧3級品の紙巻たばこ 4,000円/1,000本 (品名) エコー・わかば・しんせい ゴールデンバット バイオレット・ウルマ
特別土地保有税	税率	取得分 保有分	(平成15年度より課税停止)	同	左
	免税点	取得分 保有分			
都市計画税	税率		0.3%	同	左
	免税点		固定資産税が免税となるもの	同	左

### 3 令和2年度市税納期限一覧

月 別	税 目	期 別	納 期 限
4月	固定資産税・都市計画税	第 1 期	4月30日
5月	軽自動車税	全 期	6月1日
6月	市県民税	第 1 期	6月30日
7月	国民健康保険税	第 1 期	7月31日
	固定資産税・都市計画税	第 2 期	
8月	国民健康保険税	第 2 期	8月31日
	市県民税	第 2 期	
9月	国民健康保険税	第 3 期	9月30日
10月	国民健康保険税	第 4 期	11月2日
	市県民税	第 3 期	
11月	国民健康保険税	第 5 期	11月30日
12月	国民健康保険税	第 6 期	12月25日
	固定資産税・都市計画税	第 3 期	
1月	国民健康保険税	第 7 期	2月1日
	市県民税	第 4 期	
2月	国民健康保険税	第 8 期	3月1日
	固定資産税・都市計画税	第 4 期	

#### 4 市税の減免等の推移

(単位:件・円)

区分		年度		27年度	28年度	29年度	30年度	元年度
		件数	税額					
個人市民税	生活保護	件数	12	14	17	10	13	
		税額	183,400	153,500	299,900	269,500	120,900	
	長期療養	件数	3	0	2	0	4	
		税額	31,100	0	63,300	0	29,600	
	死亡	件数	148	153	181	163	168	
		税額	2,522,000	2,483,028	2,805,900	3,080,900	2,158,700	
	雇用保険	件数	27	26	54	25	19	
		税額	372,400	386,300	498,800	308,561	204,300	
勤労学生	件数	11	12	16	13	12		
	税額	39,500	42,400	52,000	44,300	36,700		
災害	件数	0	0	1	0	0		
	税額	0	0	44,300	0	0		
小計	件数	201	205	271	211	216		
	税額	3,148,400	3,065,228	3,764,200	3,703,261	2,550,200		
固定資産税・都市計画税	生活保護	件数	22	22	23	19	18	
		税額	466,300	489,500	550,000	414,300	400,300	
	文化財指定	件数	0	0	0	0	0	
		税額	0	0	0	0	0	
	災害	件数	1	3	3	7	4	
		税額	360,400	50,100	44,800	20,200	20,200	
その他	件数	3	3	5	5	5		
	税額	20,528,200	18,437,500	17,053,100	10,422,600	9,382,700		
小計	件数	26	28	31	31	27		
	税額	21,354,900	18,977,100	17,647,900	10,857,100	9,803,200		
軽自動車税	生活保護	件数	16	19	14	13	19	
		税額	40,400	57,300	43,300	48,200	91,500	
	公益目的	件数	48	42	44	37	30	
		税額	272,200	281,300	349,300	304,800	248,600	
障害者	件数	367	392	377	389	422		
	税額	2,361,000	2,723,200	2,724,000	2,965,400	3,383,500		
小計	件数	431	453	435	439	471		
	税額	2,673,600	3,061,800	3,116,600	3,318,400	3,723,600		
国民健康保険税	生活保護	件数	10	13	8	14	8	
		税額	69,700	300,600	134,500	299,500	58,800	
	死亡	件数	9	20	19	16	24	
		税額	66,500	196,400	141,800	62,300	198,900	
	旧被扶養者	件数	25	22	21	24	27	
		税額	655,400	744,600	564,300	693,000	764,300	
	給付制限	件数	2	3	2	3	2	
		税額	10,300	114,600	43,100	18,800	34,600	
	所得減少	件数	6	11	6	7	7	
		税額	103,800	356,000	109,100	166,600	161,600	
	災害	件数	1	2	3	1	0	
		税額	4,700	11,900	2,200	1,400	0	
勤労学生	件数	0	0	0	0	0		
	税額	0	0	0	0	0		
長期療養	件数	2	1	0	0	0		
	税額	59,000	39,700	0	0	0		
小計	件数	55	72	59	65	68		
	税額	969,400	1,763,800	995,000	1,241,600	1,218,200		
合計	件数	713	758	796	746	782		
	税額	28,146,300	26,867,928	25,523,700	19,120,361	17,295,200		

## 5 令和元年度月別諸証明状況

(単位:件)

区分 月	納税証明	軽自動車税 納税証明	所得課税 証明	資 産 証 明		事業証明	合 計
				評価通知	その他※		
4	34	262	548	380	307	5	1,536
5	75	361	322	284	163	10	1,215
6	76	252	2,240	153	174	6	2,901
7	88	235	901	185	153	14	1,576
8	64	198	751	104	125	5	1,247
9	75	228	569	108	153	4	1,137
10	59	249	462	139	177	8	1,094
11	80	208	343	119	200	1	951
12	64	194	270	152	147	4	831
1	97	326	301	125	163	2	1,014
2	105	313	298	95	213	1	1,025
3	91	312	444	117	150	4	1,118
合計	908	3,138	7,449	1,961	2,125	64	15,645

※その他証明・・・車庫証明、固定資産証明、建築年証明、公課証明、減税証明

(決算成果表より)

## 6 固定資産評価審査委員会

(令和2年4月1日現在)

役 職	氏 名	就 任 年 月 日
委員長	白 井 信 之	平成25年12月15日
委 員	村 上 京 子	平成29年 9月19日
委 員	村 田 明 隆	平成30年 3月15日

市 税 概 要

令和 2年12月発行

編集 常滑市総務部税務課

〒479-8610 常滑市新開町4丁目1番地

TEL 0569(35)5111

FAX 0569(35)6944

E-mail zeimu@city.tokoname.lg.jp