

令和3年度

市税概要

常滑市

目 次

市の概要

1	市勢	1
(1)	位置	1
(2)	人口及び世帯数等の推移	1
2	行政機構図	2
3	税務機構	3
4	財政	4
(1)	一般会計当初予算額	4
(2)	市税当初予算額	6
(3)	市税当初予算額構成図	6
(4)	一般会計（歳入）と市税の年度別当初予算額及び決算額	7
(5)	一般会計（歳入）と市税の決算額の推移	7
(6)	税目別市民1人・1世帯当たり負担額の推移	8
(7)	徴税費の推移	9
(8)	市税の調定額、収入額及び収納率の推移	10

市民税

1	個人市民税	11
(1)	年度別納税義務者数	11
(2)	年度別賦課状況	11
(3)	所得区分別課税状況	12
(4)	令和3年度課税標準額段階別所得区分別課税状況	14
2	法人市民税	16
(1)	年度別調定額	16
(2)	年度別均等割区分別法人数	16
(3)	年度別月別調定額	17

固定資産税

1	年度別納税義務者数	18
2	年度別調定額	18
3	令和3年度 土地総括表	20
4	令和3年度 家屋総括表	22
5	新增築家屋の推移	22
6	令和3年度 償却資産総括表	24
7	年度別固定資産課税台帳縦覧状況	24

諸税

1	軽自動車税（種別割）	25
	(1) 年度別車種別調定額	25
2	市たばこ税	27
	(1) 年度別調定額等	27
	(2) 普通たばこの税額配分の推移	27
3	特別土地保有税	28
	(1) 年度別申告状況	28
4	都市計画税	28
	(1) 年度別調定額及び納税義務者数	28
5	国民健康保険税	29
	(1) 令和3年度保険税賦課状況	29
	(2) 年度別保険税賦課状況	30
	(3) 国民健康保険税の決算額の推移	33

徴収

1	滞納繰越額	34
2	滞納処分の執行停止	34
3	不納欠損額	35
4	滞納処分状況	35
5	口座振替の状況	36
6	督促状発送状況	37
7	コンビニ収納状況	37

その他

1	市税の種類	38
2	市税の税率等一覧	39
3	令和3年度市税納期限一覧	43
4	市税の減免等の推移	44
5	令和2年度月別諸証明状況	45
6	固定資産評価審査委員会	45

市の概要

1 市勢

(1) 位置

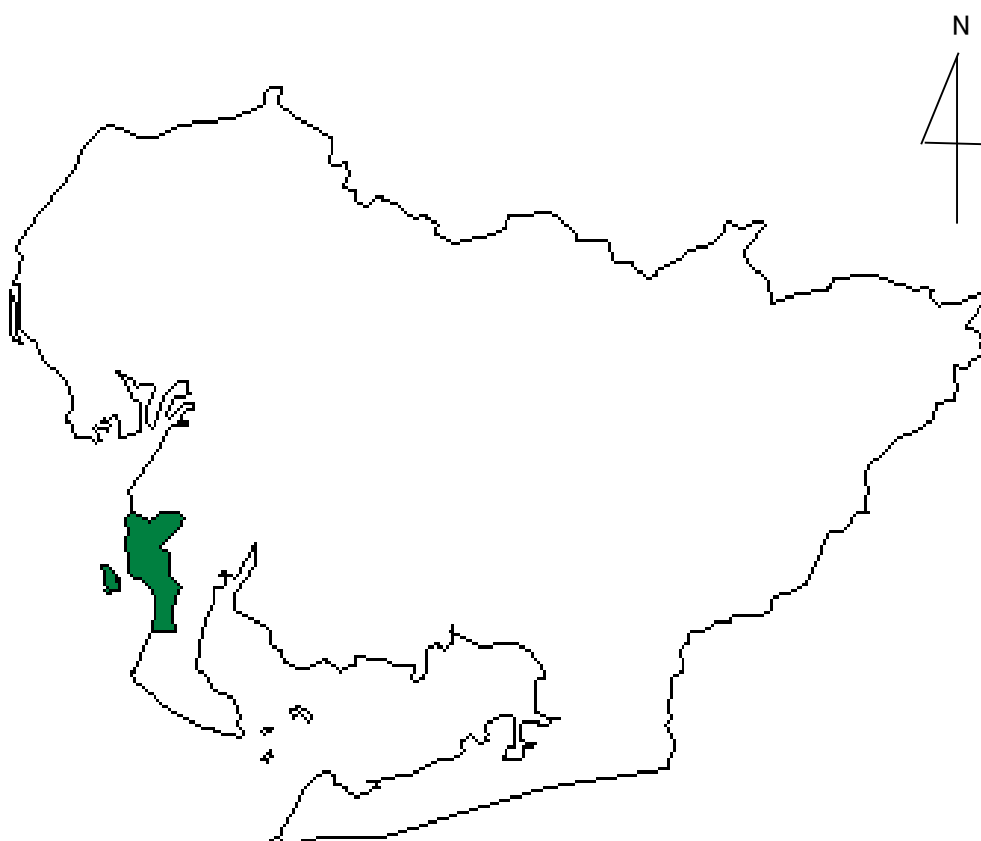

市制施行 昭和29年4月1日
 面積 55.90 km²
 市街化区域 16.21 km²
 調整区域 39.69 km² (参考: 空港島)
 東西 6 km(空港島を除く) 東西 1.9km
 南北 15 km(空港島を除く) 南北 4.3km
 (令和3年4月1日現在)

(2) 人口及び世帯数等の推移

(単位: 人・世帯・人/km²)

区分		年度				
		29	30	元	2	3
人口	総数	58,594	58,960	59,135	59,407	58,781
	男	29,032	29,163	29,277	29,353	29,056
	女	29,562	29,797	29,858	30,054	29,725
世帯数		23,737	24,136	24,589	25,158	24,979
1世帯当り家族数		2.47	2.44	2.40	2.36	2.35
人口密度		1,048	1,055	1,058	1,063	1,052
税務職員数		26	26	26	27	26
税務職員1人当り人口		2,254	2,268	2,274	2,200	2,261
税務職員1人当り世帯数		913	928	946	932	961

(税務職員数以外は各年3月末日現在)
 (税務職員数は各年4月1日現在)

2 行政機構図（令和3年4月1日）

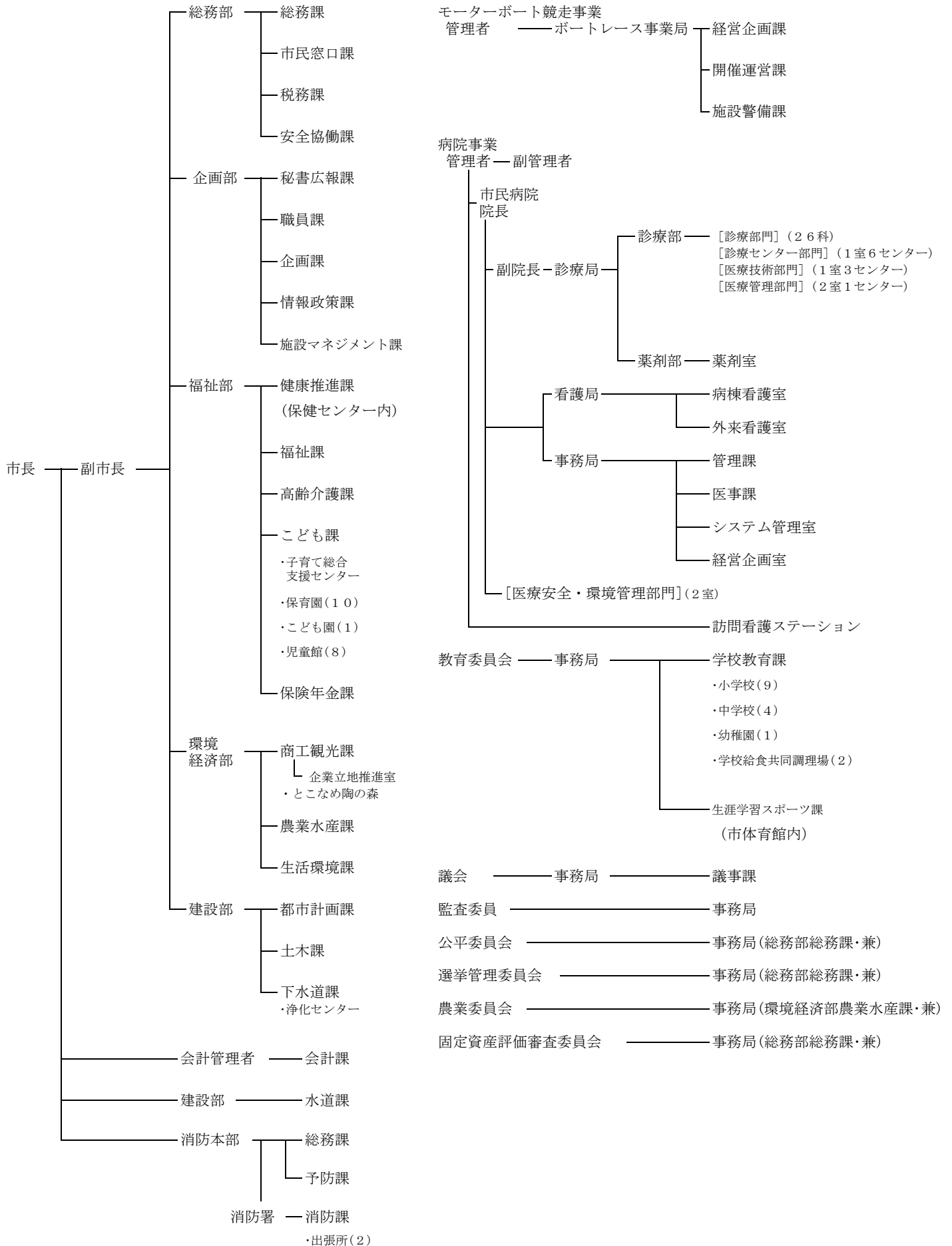

3 税 務 機 構

(職員数:令和3年4月1日現在)

課名	担当名	職名及び人員								事務分掌	
		課長	課付課長	主幹	補佐	副主幹	主任主査	主査	主任		主事
税務課	市民税							1	3	4	1. 個人市県民税及び法人市民税の調査及び賦課に関する事 2. 軽自動車税の調査及び賦課に関する事 3. 国民健康保険税の調査及び賦課に関する事 4. 市たばこ税の賦課に関する事 5. 原動機付自転車等の標識に関する事 6. 税制の調査研究に関する事 7. 所得証明その他の証明に関する事
	資産税	1	1				1	1	2	6	1. 固定資産税及び都市計画税の調査及び賦課に関する事 2. 特別土地保有税の調査及び賦課に関する事 3. 土地家屋の台帳、地籍図、名寄帳及び償却資産台帳の整備に関する事 4. 固定資産課税台帳の縦覧に関する事 5. 国有資産等所在市町村交付金に関する事
	徴収					1		1	1	3	1. 市税及び国民健康保険税の徴収及び過誤納金に関する事 2. 市税及び国民健康保険税の督促、納税の猶予及び滞納処分に関する事 3. 市税及び国民健康保険税の欠損処分に関する事 4. 市税及び国民健康保険税の徴収囑託及び受託金の徴収に関する事 5. 納税奨励、納税相談及び納税指導に関する事
計		1	1			1	1	3	6	13	26

4 財政

(1) 一般会計当初予算額

(歳入)

(単位:千円)

款 別	令和2年度		令和3年度		比 較		
	予算額	構成比%	予算額	構成比%	増減額	増減率%	
1 市税	12,690,101	48.6	12,653,851	49.9	△ 36,250	△ 0.3	
2 地方譲与税	296,380	1.1	269,656	1.1	△ 26,724	△ 9.0	
3 利子割交付金	5,000	0.0	5,000	0.0	0	0.0	
4 配当割交付金	45,000	0.2	41,000	0.2	△ 4,000	△ 8.9	
5 株式等譲渡所得割交付金	6,000	0.0	6,000	0.0	0	0.0	
6 法人事業税交付金	65,000	0.3	55,000	0.2	△ 10,000	△ 15.4	
7 地方消費税交付金	1,284,000	4.9	1,284,000	5.1	0	0.0	
8 自動車取得税交付金	1	0.0	1	0.0	0	0.0	
9 環境性能割交付金	33,000	0.1	53,000	0.2	20,000	60.6	
10 地方特例交付金	95,000	0.4	257,000	1.0	162,000	170.5	
11 地方交付税	97,000	0.4	219,000	0.9	122,000	125.8	
12 交通安全対策特別交付金	10,000	0.0	10,000	0.0	0	0.0	
13 分担金及び負担金	17,791	0.1	44,760	0.2	26,969	151.6	
14 使用料及び手数料	379,937	1.5	367,837	1.4	△ 12,100	△ 3.2	
15 国庫支出金	2,407,629	9.2	2,860,194	11.3	452,565	18.8	
16 県支出金	1,392,933	5.3	1,457,501	5.7	64,568	4.6	
17 財産収入	300,732	1.2	315,921	1.2	15,189	5.1	
18 寄附金	34,657	0.1	32,236	0.1	△ 2,421	△ 7.0	
19 繰入金	1,066,130	4.1	1,917,187	7.6	851,057	79.8	
20 繰越金	200,000	0.8	200,000	0.8	0	0.0	
21 諸収入	(競艇事業収入)	400,000	1.5	300,000	1.2	△ 100,000	△ 25.0
	(競艇事業以外)	1,415,109	5.4	942,656	3.7	△ 472,453	△ 33.4
22 市債	3,848,600	14.8	2,078,200	8.2	△ 1,770,400	△ 46.0	
計	26,090,000	100.0	25,370,000	100.0	△ 720,000	△ 2.8	

(歳出)

(単位:千円)

款 別	令和2年度		令和3年度		比 較	
	予算額	構成比%	予算額	構成比%	増減額	増減率%
1 議会費	202,920	0.8	200,834	0.8	△ 2,086	△ 1.0
2 総務費	5,794,102	22.2	3,005,271	11.9	△ 2,788,831	△ 48.1
3 民生費	7,738,902	29.7	8,163,196	32.2	424,294	5.5
4 衛生費	2,441,952	9.4	2,918,821	11.5	476,869	19.5
5 労働費	38,417	0.1	37,295	0.1	△ 1,122	△ 2.9
6 農林水産業費	828,612	3.2	813,252	3.2	△ 15,360	△ 1.9
7 商工費	866,892	3.3	820,634	3.2	△ 46,258	△ 5.3
8 土木費	2,483,113	9.5	2,406,140	9.5	△ 76,973	△ 3.1
9 消防費	927,390	3.6	880,491	3.5	△ 46,899	△ 5.1
10 教育費	2,282,664	8.7	2,510,935	9.9	228,271	10.0
11 災害復旧費	5	0.0	5	0.0	0	0.0
12 公債費	2,066,195	7.9	3,094,290	12.2	1,028,095	49.8
13 諸支出金	388,836	1.5	388,836	1.5	0	0.0
14 予備費	30,000	0.1	130,000	0.5	100,000	333.3
計	26,090,000	100.0	25,370,000	100.0	△ 720,000	△ 2.8

(2) 市税当初予算額

税目	令和2年度		令和3年度	
	当初予算額	構成比	当初予算額	構成比
1 市民税	3,927,750 千円	31.0 %	3,213,500 千円	25.4 %
個人	3,311,250	26.1	2,932,000	23.2
法人	616,500	4.9	281,500	2.2
2 固定資産税	7,140,800	56.3	7,768,800	61.4
土地	2,175,700	17.1	2,461,900	19.5
家屋	2,849,200	22.5	3,139,400	24.8
償却資産	1,886,100	14.9	1,972,200	15.6
交付金	229,800	1.8	195,300	1.5
3 軽自動車税	168,051	1.3	182,051	1.4
4 市たばこ税	433,000	3.4	351,000	2.8
5 都市計画税	1,020,500	8.0	1,138,500	9.0
計	12,690,101	100.0	12,653,851	100.0

(3) 市税当初予算額構成図

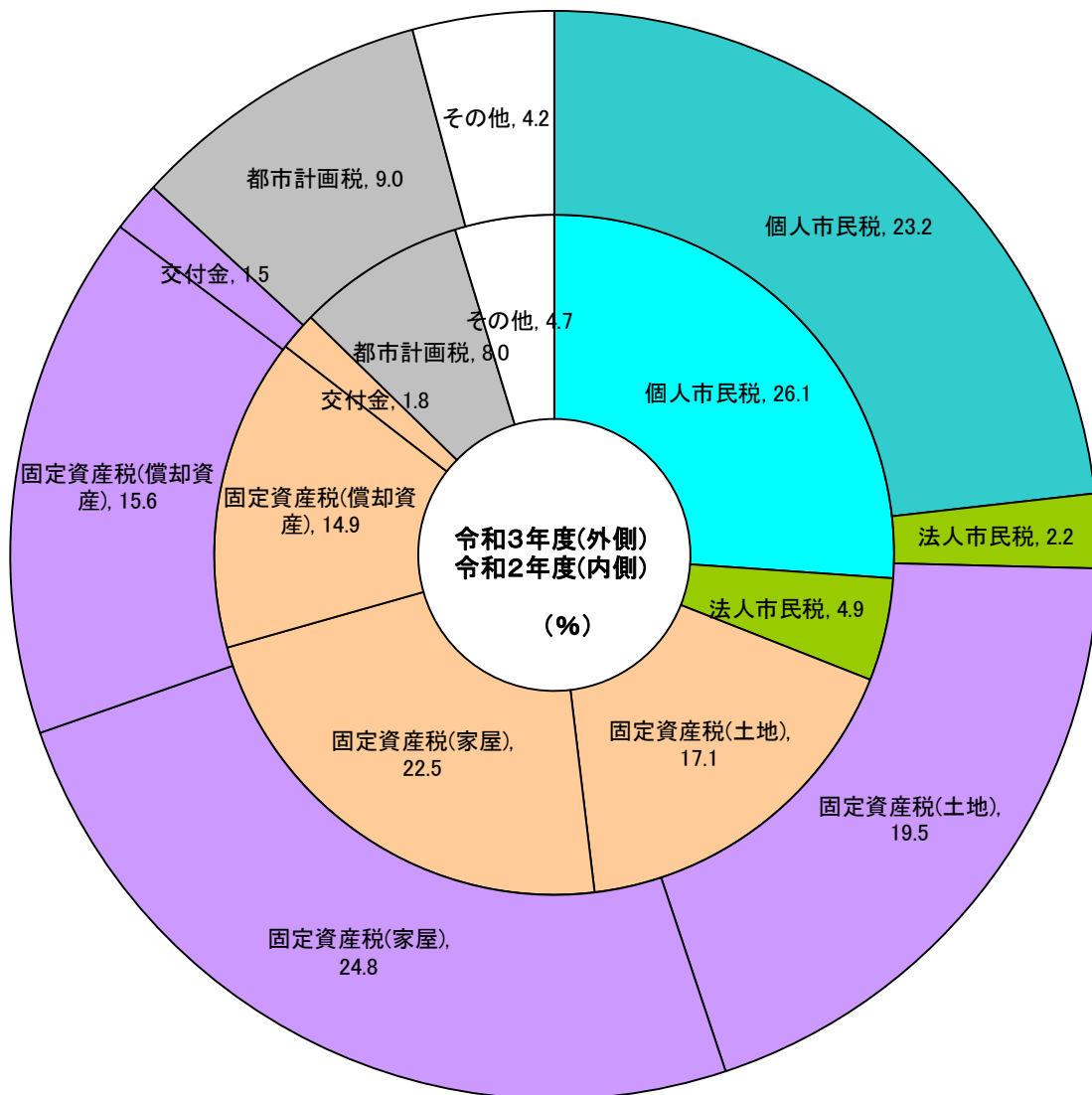

(4) 一般会計(歳入)と市税の年度別当初予算額及び決算額

区分 年度	一般会計歳入 当初予算額 (A)	市 税 当初予算額 (B)	一 般 会 計 歳 入 決 算 額 (C)	市 決 算 税 額 (D)	(B) (A)	(D) (C)	市税負担額	
							1人当り	1世帯当り
	千円	千円	千円	千円	%	%	円	円
28	21,350,000	11,639,301	21,469,684	11,761,687	54.5	54.8	200,732	495,500
29	22,390,000	11,848,000	23,222,165	12,394,158	52.9	53.4	210,213	513,513
30	22,960,000	11,948,400	23,982,152	12,350,949	52.0	51.5	208,860	502,296
元	24,850,000	12,201,950	24,278,353	12,656,030	49.1	52.1	213,039	503,062
2	26,090,000	12,690,101	39,203,186	11,732,912	48.6	29.9	199,604	469,711

(市税負担額は、各年度末現在)

(5) 一般会計(歳入)と市税の決算額の推移(グラフによる比較)

(百万円)

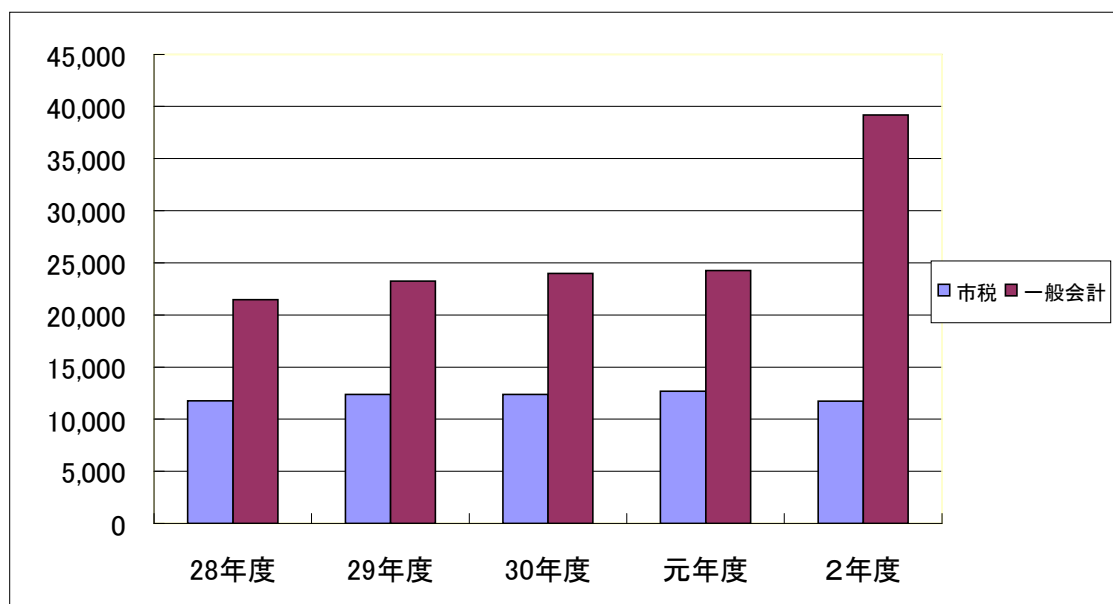

	28年度	29年度	30年度	元年度	2年度
市 税	11,762	12,394	12,350	12,656	11,733
一 般 会 計	21,470	23,222	23,982	24,278	39,203

(6) 税目別市民1人・1世帯当たり負担額の推移

(市税決算額による比較)

(単位:円)

税目	年度	30		R元		R2	
		1人当たり	1世帯当たり	1人当たり	1世帯当たり	1人当たり	1世帯当たり
市民税		67,636	162,660	67,506	159,408	64,929	152,792
個人市民税		54,904	132,041	55,733	131,607	57,749	135,896
法人市民税		12,732	30,619	11,773	27,800	7,180	16,896
固定資産税		114,383	275,085	118,348	279,461	109,869	258,545
軽自動車税		2,627	6,317	2,746	6,484	2,980	7,012
市たばこ税		7,839	18,853	7,582	17,904	6,426	15,121
都市計画税		16,375	39,381	16,857	39,805	15,400	36,241
市税合計		208,860	502,296	213,039	503,062	199,604	469,711

人口 (3月31日現在)	59,135人	59,407人	58,781人
世帯数 (3月31日現在)	24,589世帯	25,158世帯	24,979世帯

(7) 徴税費の推移

(単位:千円)

項目		年度	28	29	30	元	2	
収入額	(1)	市 税	11,761,687	12,394,158	12,350,949	12,656,030	11,732,912	
	(2)	個人 の 県 民 税	2,036,577	2,097,663	2,152,804	2,195,389	2,250,797	
	(3)	合 計	13,798,264	14,491,821	14,503,753	14,851,419	13,983,709	
徴税費	人件費	(4)	基 本 給	65,521	68,049	66,668	62,718	67,726
		(5)	諸 手 当	40,000	42,518	41,582	40,531	40,482
		(イ)	時 間 外 勤 務 手 当	(7,903)	(9,187)	(7,952)	(9,213)	(7,331)
		(ロ)	税 務 特 別 手 当	(335)	(420)	(520)	(241)	(92)
		(ハ)	そ の 他 の 手 当	(31,762)	(32,911)	(33,110)	(31,077)	(33,059)
		(6)	共 済 組 合 負 担 金 等	19,746	22,350	22,288	20,319	21,385
		(7)	計	125,267	132,917	130,538	123,568	129,593
	需用費	(8)	旅 費	46	59	68	48	18
		(9)	賃 金	7,907	7,674	7,184	8,429	12,182
		(10)	そ の 他	14,831	2,527	2,650	2,811	2,852
		(11)	計	22,784	10,260	9,902	11,288	15,052
	(12)	そ の 他	0	55,725	49,625	80,702	54,508	
	(13)	合 計	148,051	198,902	190,065	215,558	199,153	
県民税徴収取扱費	(14)	納税通知書の数を基準にした金額	0	0	0	0	0	
	(15)	徴収額を基準にした金額	0	0	0	0	0	
	(16)	納税義務者数を基準にした金額	89,007	90,984	92,388	93,453	95,283	
	(17)	報償金の額に相当する金額	0	0	0	0	0	
	(18)	合 計	89,007	90,984	92,388	93,453	95,283	
(19) 市の徴税費 (13)－(18)			59,044	107,918	97,677	122,105	103,870	
税収入額に対する徴税費の割合	(20)	全体 (13)／(3)	1.1%	1.4%	1.3%	1.5%	1.4%	
	(21)	市のみ (19)／(1)	0.5%	0.9%	0.8%	1.0%	0.9%	
(22) 徴 税 職 員 数			25人	26人	26人	26人	27人	
(23)職員1人当り人件費(7)/(22)			5,011	5,112	5,021	4,753	4,800	

(8) 市税の調定額、収入額及び収納率の推移

(単位:千円、%)

年度 税目	平成30年度				令和元年度				令和2年度				
	調定額		収入額		調定額		収入額		調定額		収入額		収納率
	金額	前年比	金額	前年比	金額	前年比	金額	前年比	金額	前年比	金額	前年比	
1 市民税	4,069,491	104.9	3,999,647	105.4	4,084,851	100.4	4,010,378	100.3	3,958,503	96.9	3,816,582	95.2	96.4
(1) 個人	3,314,927	102.0	3,246,754	102.6	3,382,558	102.0	3,310,979	102.0	3,479,489	102.9	3,394,543	102.5	97.6
現年課税分	3,239,961	102.8	3,222,594	103.0	3,318,533	102.4	3,291,967	102.2	3,411,007	102.8	3,378,172	102.6	99.0
均等割	107,763	101.6	107,185	101.7	108,974	101.1	108,102	100.9	111,101	102.0	110,032	101.8	99.0
所得割	3,132,198	102.9	3,115,409	103.0	3,209,559	102.5	3,183,865	102.2	3,299,906	102.8	3,268,140	102.6	99.0
滞納繰越分	74,966	76.4	24,160	70.6	64,025	85.4	19,012	78.7	68,482	107.0	16,371	86.1	23.9
(2) 法人	754,564	119.5	752,893	119.5	702,293	93.1	699,399	92.9	479,014	68.2	422,039	60.3	88.1
現年課税分	753,214	119.7	752,530	119.7	701,005	93.1	698,865	92.9	476,260	67.9	421,637	60.3	88.5
均等割	223,674	100.0	223,471	99.9	232,443	103.9	231,734	103.7	225,778	97.1	199,883	86.3	88.5
法人税割	529,540	130.7	529,059	130.6	468,562	88.5	467,131	88.3	250,482	53.5	221,754	47.5	88.5
滞納繰越分	1,350	50.9	363	25.3	1,288	95.4	534	147.1	2,754	213.8	402	75.3	14.6
2 固定資産税	6,818,499	95.8	6,764,098	96.5	7,082,542	103.9	7,030,692	103.9	7,441,330	105.1	6,458,203	91.9	86.8
(1) 純固定資産税	6,651,185	95.7	6,596,744	96.4	6,861,792	103.2	6,809,942	103.2	7,211,498	105.1	6,228,371	91.5	86.4
現年課税分	6,592,553	96.6	6,577,019	96.6	6,812,122	103.3	6,793,633	103.3	7,161,019	105.1	6,213,635	91.5	86.8
土地	2,179,498	98.8	2,174,363	98.8	2,188,735	100.4	2,182,794	100.4	2,194,136	100.2	1,903,858	87.2	86.8
家屋	2,575,710	95.5	2,569,641	95.5	2,733,023	106.1	2,725,606	106.1	2,925,276	107.0	2,538,270	93.1	86.8
償却資産	1,837,345	95.5	1,833,015	95.6	1,890,364	102.9	1,885,233	102.8	2,041,607	108.0	1,771,507	94.0	86.8
滞納繰越分	58,632	48.5	19,725	62.9	49,670	84.7	16,309	82.7	50,479	101.6	14,736	90.4	29.2
(2) 交付金	167,314	100.4	167,314	100.4	220,750	131.9	220,750	131.9	229,832	104.1	229,832	104.1	100.0
3 軽自動車税	160,611	104.3	155,334	104.8	168,554	104.9	163,125	105.0	180,890	107.3	175,164	107.4	96.8
現年課税分	155,307	104.5	153,824	104.8	163,627	105.4	161,917	105.3	175,678	107.4	174,070	107.5	99.1
種別割	155,307	104.5	153,824	104.8	161,315	103.9	159,605	103.8	168,626	104.5	167,018	104.6	99.0
環境性能割	-	-	-	-	2,312	-	2,312	-	7,052	305.0	7,052	305.0	100.0
滞納繰越分	5,304	98.0	1,510	106.0	4,927	92.9	1,208	80.0	5,212	105.8	1,094	90.6	21.0
4 市たばこ税	463,582	104.5	463,582	104.5	450,419	97.2	450,419	97.2	377,705	83.9	377,705	83.9	100.0
5 都市計画税	976,463	95.9	968,329	96.7	1,009,264	103.4	1,001,416	103.4	1,048,958	103.9	905,258	90.4	86.3
現年課税分	967,856	96.8	965,434	96.8	1,001,960	103.5	999,018	103.5	1,041,621	104.0	903,116	90.4	86.7
土地	469,894	99.1	468,718	99.2	471,422	100.3	470,038	100.3	473,417	100.4	410,466	87.3	86.7
家屋	497,962	94.7	496,716	94.8	530,538	106.5	528,980	106.5	568,204	107.1	492,650	93.1	86.7
滞納繰越分	8,607	48.6	2,895	63.0	7,304	84.9	2,398	82.8	7,337	100.5	2,142	89.3	29.2
市税総計	12,488,646	99.0	12,350,950	99.7	12,795,630	102.5	12,656,030	102.5	13,007,386	101.7	11,732,912	92.7	90.2
内 現年課税分	12,339,787	99.8	12,302,297	99.8	12,668,416	102.7	12,616,569	102.6	12,873,122	101.6	11,698,167	92.7	90.9
記 滞納繰越分	148,859	60.8	48,653	66.6	127,214	85.5	39,461	81.1	134,264	105.5	34,745	88.0	25.9

市 民 税

1 個人市民税

(1) 年度別納税義務者数

(単位 人)

区分 年度	普通徴収			特別徴収						合計
	均等割のみ	均等割と所得割	計	給与特徴に係る分			年金特徴に係る分			
				均等割のみ	均等割と所得割	計	均等割のみ	均等割と所得割	計	
29	841	5,210	6,051	761	18,873	19,634	1,245	3,408	4,653	30,338
30	821	5,020	5,841	838	19,392	20,230	1,310	3,419	4,729	30,800
元	781	4,901	5,682	823	19,869	20,692	1,379	3,361	4,740	31,114
2	732	4,937	5,669	914	20,328	21,242	1,424	3,369	4,793	31,704
3	669	4,592	5,261	888	20,432	21,320	1,391	3,463	4,854	31,435

(市町村課税状況等の調より 各年度7月1日現在)

(2) 年度別賦課状況

(徴収方法別税額)

(単位 千円)

区分 年度	普通徴収			特別徴収						合計
	均等割額	所得割額	計	給与特徴に係る分			年金特徴に係る分			
				均等割額	所得割額	計	均等割額	所得割額	計	
29	24,372	562,269	586,641	68,719	2,373,619	2,442,338	13,092	104,733	117,825	3,146,804
30	23,685	561,208	584,893	70,805	2,463,507	2,534,312	13,310	103,416	116,726	3,235,931
元	23,097	536,153	559,250	72,422	2,561,065	2,633,487	13,380	101,711	115,091	3,307,828
2	23,369	551,730	575,099	74,347	2,617,987	2,692,334	13,248	100,792	114,040	3,381,473
3	21,809	511,378	533,187	74,621	2,431,251	2,505,872	13,593	103,081	116,674	3,155,733

(市町村課税状況等の調より 各年度7月1日現在)

(市民税・県民税別税額)

区分 年度	市民税		県民税		合計			前年比
	均等割額	所得割額	均等割額	所得割額	均等割額	所得割額	計	
	千円	千円	千円	千円	千円	千円	千円	%
29	106,183	3,040,621	60,676	2,040,801	166,859	5,081,422	5,248,281	103.3
30	107,800	3,128,131	61,600	2,096,348	169,400	5,224,479	5,393,879	102.8
元	108,899	3,198,929	62,228	2,131,799	171,127	5,330,728	5,501,855	102.0
2	110,964	3,270,509	63,408	2,179,605	174,372	5,450,114	5,624,486	102.2
3	110,023	3,045,710	62,870	2,029,826	172,893	5,075,536	5,248,429	93.3

(市町村課税状況等の調より 各年度7月1日現在)

(3) 所得区分別課税状況

区 分		均等割のみを 納める者		均等割と所得割を納める者		
		義務者数	均等割額	義務者数	均等割額	所得割額
元 年	給与所得者	1,421	4,972	23,143	81,001	2,791,310
	営業等所得者	187	655	941	3,293	149,428
	農業所得者	9	32	32	112	4,546
	その他の 所得者	1,345	4,708	4,015	14,052	253,645
	家屋敷等のみ	21	74	-	-	-
	計	2,983	10,441	28,131	98,458	3,198,929
2 年	給与所得者	1,513	5,294	23,596	82,586	2,850,095
	営業等所得者	189	662	968	3,388	147,150
	農業所得者	11	39	40	140	5,058
	その他の 所得者	1,340	4,690	4,030	14,105	268,206
	家屋敷等のみ	17	60	-	-	-
	計	3,070	10,745	28,634	100,219	3,270,509
3 年	給与所得者	1,490	5,213	23,448	82,069	2,644,889
	営業等所得者	177	620	1,015	3,552	156,928
	農業所得者	9	32	40	140	5,165
	その他の 所得者	1,255	4,393	3,984	13,944	238,728
	家屋敷等のみ	17	60	-	-	-
	計	2,948	10,318	28,487	99,705	3,045,710

合 計				納 税 義 務 者 数	税 額	
均 等 割 を 納 め る 者		所 得 割 を 納 め る 者			金 額	構 成 比
義 務 者 数	均 等 割 額	義 務 者 数	所 得 割 額			
24,564	85,973	23,143	2,791,310	24,564	2,877,283	87.0
1,128	3,948	941	149,428	1,128	153,376	4.7
41	144	32	4,546	41	4,690	0.1
5,360	18,760	4,015	253,645	5,360	272,405	8.2
21	74	-	-	21	74	0.0
31,114	108,899	28,131	3,198,929	31,114	3,307,828	100.0
25,109	87,880	23,596	2,850,095	25,109	2,937,975	86.8
1,157	4,050	968	147,150	1,157	151,200	4.5
51	179	40	5,058	51	5,237	0.2
5,370	18,795	4,030	268,206	5,370	287,001	8.5
17	60	-	-	17	60	0.0
31,704	110,964	28,634	3,270,509	31,704	3,381,473	100.0
24,938	87,282	23,448	2,644,889	24,938	2,732,171	86.6
1,192	4,172	1,015	156,928	1,192	161,100	5.1
49	172	40	5,165	49	5,337	0.2
5,239	18,337	3,984	238,728	5,239	257,065	8.1
17	60	-	-	17	60	0.0
31,435	110,023	28,487	3,045,710	31,435	3,155,733	100.0

(市町村課税状況等の調より 各年度7月1日現在)

(4) 令和3年度課税標準額段階別所得区分別課税状況

課税標準額の段階	給与所得者		営業等所得者		農業所得者	
	義務者	所得割額	義務者	所得割額	義務者	所得割額
10万円以下	人 782	千円 1,256	人 38	千円 67	人 2	千円 6
10万円を超え 100万円以下	6,299	205,836	325	8,978	10	330
100万円を超え 200万円以下	7,505	599,469	226	18,754	13	1,127
200万円を超え 300万円以下	4,410	584,209	158	21,806	6	881
300万円を超え 400万円以下	2,092	403,542	83	16,327	2	350
400万円を超え 550万円以下	1,417	371,058	76	20,441	3	884
550万円を超え 700万円以下	393	136,619	31	10,902	1	372
700万円を超え 1000万円以下	239	109,731	40	19,115	3	1,215
1,000万円 を超える	180	194,253	28	33,932	0	0
計	23,317	2,605,973	1,005	150,322	40	5,165
構成比(%)	81.9	85.6	3.5	4.9	0.1	0.2

その他所得者		譲渡所得者		計		減免	減免前
義務者	所得割額	義務者	所得割額	義務者	所得割額	減免額	所得割額
人	千円	人	千円	人	千円	千円	千円
311	574	109	18,540	1,242	20,443	4	20,447
2,555	63,223	87	12,149	9,276	290,516	1,506	292,022
592	45,487	67	13,820	8,403	678,657	496	679,153
141	19,127	35	7,522	4,750	633,545	19	633,564
52	10,259	27	9,643	2,256	440,121	0	440,121
36	9,328	27	9,226	1,559	410,937	0	410,937
20	6,811	9	4,496	454	159,200	0	159,200
14	6,523	11	5,879	307	142,463	0	142,463
12	10,548	20	29,070	240	267,803	0	267,803
3,733	171,880	392	110,345	28,487	3,043,685	2,025	3,045,710
13.1	5.7	1.4	3.6	100.0	100.0		

(市町村課税状況等の調より 令和3年7月1日現在)

2 法人市民税

(1) 年度別調定額

区分 年度	均等割額	法人税割額	計	前年比
	千円	千円	千円	%
28	212,952	403,269	616,221	-
29	223,742	405,291	629,033	102.1
30	223,674	529,540	753,214	119.7
元	232,443	468,562	701,005	93.1
2	225,778	250,483	476,261	67.9

(2) 年度別均等割区分別法人数

(単位:社)

区分 年度	28	29	30	元	2
第9号該当法人	19	17	19	21	17
第8号該当法人	4	5	4	4	5
第7号該当法人	128	134	130	137	134
第6号該当法人	12	12	14	13	12
第5号該当法人	108	101	99	94	100
第4号該当法人	29	29	30	35	35
第3号該当法人	251	260	265	267	270
第2号該当法人	6	7	8	8	7
第1号該当法人	944	935	953	958	986
計	1,501	1,500	1,522	1,537	1,566
法人税割納税者数	697	735	685	760	675

(3) 年度別月別調定額

年度 月	28		29		30		元		2	
	調定額	構成比	調定額	構成比	調定額	構成比	調定額	構成比	調定額	構成比
	千円	%	千円	%	千円	%	千円	%	千円	%
4	42,367	6.7	54,905	7.3	48,009	6.8	56,140	8.0	46,368	9.7
5	242,859	38.6	223,779	29.7	290,224	41.4	263,472	37.5	145,095	30.5
6	12,859	2.0	12,308	1.6	22,360	3.2	8,266	1.2	20,056	4.2
7	10,029	1.6	9,897	1.3	11,394	1.6	10,212	1.5	41,407	8.7
8	27,244	4.3	30,541	4.1	34,083	4.9	41,524	5.9	32,226	6.8
9	14,066	2.2	13,494	1.8	15,360	2.2	11,555	1.6	14,335	3.0
10	43,075	6.8	51,520	6.8	59,601	8.5	44,090	6.3	44,810	9.4
11	171,987	27.3	170,470	22.6	204,903	29.2	196,546	28.0	95,398	20.0
12	7,183	1.1	7,490	1.0	6,806	1.0	7,079	1.0	5,604	1.2
1	4,244	0.7	8,161	1.1	7,382	1.1	8,827	1.3	7,364	1.6
2	33,377	5.3	37,331	5.0	42,961	6.1	46,605	6.7	18,809	3.9
3	6,931	1.1	9,137	1.4	10,131	1.4	6,689	1.0	4,789	1.0
合計	616,221	97.7	629,033	83.7	753,214	107.4	701,005	100.0	476,261	100.0

固定資産税

1 年度別納税義務者数

区分 年度	土 地		家 屋		償 却 資 産	
	納税義務者数	前年比	納税義務者数	前年比	納税義務者数	前年比
	人	%	人	%	人	%
29	19,074	101.0	19,019	101.3	1,230	107.2
30	19,209	100.7	19,226	101.1	1,262	102.6
元	19,400	101.0	19,425	101.0	1,300	103.0
2	19,600	101.0	19,623	101.0	1,342	103.2
3	19,677	100.4	19,650	100.1	1,202	89.6

2 年度別調定額

区分 年度	土 地		家 屋		償 却 資 産	
	調定額	前年比	調定額	前年比	調定額	前年比
	千円	%	千円	%	千円	%
29	2,205,693	100.0	2,697,895	111.0	1,923,070	113.7
30	2,179,498	98.8	2,575,710	95.5	1,837,344	95.5
元	2,188,734	100.4	2,733,023	106.1	1,890,363	102.9
2	2,194,136	100.2	2,925,276	107.0	2,041,606	108.0
3	2,169,807	98.9	2,660,597	91.0	1,792,939	87.8

*令和2年度以前は年度末、令和3年度は4月末

計		実 数		構成比		
納税義務者数	前年比	納税義務者数	前年比	土地	家屋	償却資産
人	%	人	%	%	%	%
39,323	101.4	26,914	101.1	48.5	48.4	3.1
39,697	101.0	27,034	100.4	48.4	48.4	3.2
40,125	101.1	27,246	100.8	48.3	48.4	3.3
40,565	101.1	27,463	100.8	48.3	48.4	3.3
40,529	99.9	27,261	99.3	48.6	48.5	2.9

(概要調書より 各年度1月1日現在)

交付金及び納付金		合 計	
調定額	前年比	調定額	前年比
千円	%	千円	%
166,596	79.5	6,993,254	107.0
167,313	100.4	6,759,865	96.7
220,749	131.9	7,032,869	104.0
229,832	104.1	7,390,850	105.1
195,398	85.0	6,818,741	92.3

3 令和3年度 土地総括表

区 分		地 積 (㎡)				総額(イ)	
		非課税 地積	評価総地積(ア)	免税点 未 満	免税点 以 上		
田	一 般 田	169,772	8,497,723	416,973	8,080,750	1,120,286	
	市 街 化 区 域 田	16	52,614	0	52,614	593,861	
畑	一 般 畑	82,387	6,170,089	776,907	5,393,182	574,980	
	市 街 化 区 域 畑	385	359,646	590	359,056	6,912,086	
宅地	住宅用地	小規模住宅	/	4,182,120	44,747	4,137,373	112,461,371
		一般住宅	/	2,090,969	3,627	2,087,342	44,640,006
	住宅用地以外の宅地		/	4,640,020	1,016	4,639,004	138,009,498
	計		1,147,522	10,913,109	49,390	10,863,719	295,110,875
池	沼	27,451	43,977	6,399	37,578	56,813	
山林	一 般 山 林	506,762	3,199,370	778,714	2,420,656	63,076	
	介 在 山 林	42,933	121,951	2,292	119,659	382,222	
原	野	98,946	395,151	97,951	297,200	155,203	
雑種地	鉄 軌 道 地	単 体	3,775	119,598	0	119,598	1,046,080
		複合利用	/	12,338	0	12,338	200,086
	そ の 他 の 雑 種 地		769,449	7,022,573	263,116	6,759,457	46,927,889
	計		773,224	7,154,509	263,116	6,891,393	48,174,055
そ	の	他	13,483,484	/	/	/	/
合	計	16,332,882	36,908,139	2,392,332	34,515,807	353,143,457	

参考 免税点 300,000円

決定価格(千円)			筆数(筆)				1㎡当り価格(円)	
免税点未 満	免税点以 上	左記に係る 課税標準額	非課税地 筆数	評価 総筆数	免税点未 満	免税点以 上	平均 (イ)÷(ア)	最 高
52,340	1,067,946	1,067,385	355	7,559	673	6,886	132	149
0	593,861	198,383	2	133	0	133	11,287	26,313
71,043	503,937	503,877	129	8,908	1,436	7,472	93	118
3,387	6,908,699	2,308,776	5	1,353	6	1,347	19,219	52,327
631,247	111,830,124	18,450,117		34,130	960	33,170	26,891	75,899
49,877	44,590,129	14,758,691		22,463	329	22,134	21,349	65,955
8,943	138,000,555	91,340,094		8,747	63	8,684	29,743	97,188
690,067	294,420,808	124,548,902	1,001	65,340	1,352	63,988	27,042	97,188
444	56,369	39,139	9	86	11	75	1,292	9,099
14,716	48,360	48,360	637	4,862	1,233	3,629	20	39
2,378	379,844	260,169	47	467	21	446	3,134	13,209
4,191	151,012	108,024	220	970	245	725	393	17,388
0	1,046,080	710,019	16	547	0	547	8,747	20,855
0	200,086	133,949	0	193	0	193	16,217	39,745
48,840	46,879,049	25,197,416	912	8,971	857	8,114	6,682	74,624
48,840	48,125,215	26,041,384	928	9,711	857	8,854	6,733	74,624
			35,777					
887,406	352,256,051	155,124,399	39,110	99,389	5,834	93,555	9,568	

(概要調書より)

4 令和3年度 家屋総括表

区 分		納 税 義 務 者 数 (人)	棟 数 (棟)	床 面 積 (㎡)
木 造	総 数		26,644	2,695,384
	法 定 免 税 点 未 満 の も の		1,914	105,456
	法 定 免 税 点 以 上 の も の		24,730	2,589,928
木 造 以 外	総 数		6,799	2,816,656
	法 定 免 税 点 未 満 の も の		315	188,575
	法 定 免 税 点 以 上 の も の		6,484	2,628,081
計	総 数	21,293	33,443	5,512,040
	法 定 免 税 点 未 満 の も の	1,643	2,229	294,031
	法 定 免 税 点 以 上 の も の	19,650	31,214	5,218,009
非 課 税 家 屋			604	382,349

5 新增築家屋の推移

年度	木 造				非 木 造			
	棟数	床面積(㎡)	評価額(千円)	前年比(%)	棟数	床面積(㎡)	評価額(千円)	前年比(%)
29	307	37,328	2,531,767	109.9	96	23,989	2,160,137	107.2
30	306	33,987	2,478,633	97.9	109	35,353	2,983,985	138.1
元	351	41,935	3,019,418	119.3	110	61,455	6,326,428	292.9
2	282	33,699	2,429,184	80.5	118	128,193	11,169,797	176.6
3	248	35,698	2,399,391	98.8	88	28,632	2,907,191	26.0

決 定 価 格 (千円)	単 位 当 たり 価 格 (円)	
55,262,049	20,502	
356,350	3,379	
54,905,699	21,200	
157,367,716	55,870	
13,937,468	73,909	
143,430,248	54,576	
212,629,765	38,576	参 考 免税点 200,000円
14,293,818	48,613	
198,335,947	38,010	

(概要調書より)

合 計			
棟数	床面積(m ²)	評価額(千円)	前年比(%)
403	61,317	4,691,904	108.6
415	69,340	5,462,618	116.4
461	103,390	9,345,846	199.2
400	161,892	13,598,981	145.5
336	64,330	5,306,582	39.0

(概要調書より 各年度1月1日現在)

6 令和3年度 償却資産総括表

区 分		価 格	課 税 標 準 額	課税標準額の内訳	
				法第349条の3 又は法附則第1 5条の規定の適 用を受けるもの	左以外のもの
		千円	千円	千円	千円
市長が価格 等を決定し たもの	構 築 物	59,620,192	44,925,172	11,790,370	33,134,802
	機 械 及 び 装 置	43,609,976	41,054,579	1,808,589	39,245,990
	船 舶	747,222	673,884	73,337	600,547
	航 空 機	0	0	0	0
	車 輛 及 び 運 搬 具	1,101,283	1,092,971	8,313	1,084,658
	工 具 ・ 器 具 及 び 備 品	12,523,368	12,261,592	240,067	12,021,525
	小 計	117,602,041	100,008,198	13,920,676	86,087,522
法第389条 関 係	総務大臣が価格等を 決定し配分したもの	63,691,069	28,530,620	参考 免税点1,500,000円	
	都道府県知事が 価格等を決定し 配分したもの	0	0		
	小 計	63,691,069	28,530,620		
合 計		181,293,110	128,538,818		

(概要調書より)

7 年度別固定資産課税台帳縦覧状況

年 度	縦覧者数(件)	前年比(%)
29	5	23.8
30	8	160.0
元	9	112.5
2	0	皆減
3	18	皆増

諸 税

軽自動車税（種別割）

市たばこ税

特別土地保有税

都市計画税

国民健康保険税

1 軽自動車税（種別割）

(1) 年度別車種別調定額

車種	区分		29年度			30年度				
			課税台数	税 率	調 定 額	課税台数	税 率	調 定 額		
			台	円	千円	台	円	千円		
原動機付自転車	50cc以下		2,433	2,000	4,866	2,306	2,000	4,612		
	50cc～90cc		189	2,000	378	183	2,000	366		
	90cc～		285	2,400	684	298	2,400	715		
	ミニカー		41	3,700	152	44	3,700	163		
	小 計		2,948	-	6,080	2,831	-	5,856		
軽自動車及び小型特殊自動車	一 般	二輪車(側車付のものを含む)		618	3,600	2,225	651	3,600	2,344	
		三輪車		1	4,600	5	1	4,600	5	
		乗用	営業用	経過措置	0	5,500	0	0	5,500	0
				標準	0	6,900	0	0	6,900	0
				重課	0	8,200	0	0	8,200	0
				軽課(75%)	0	1,800	0	0	1,800	0
				軽課(50%)	0	3,500	0	0	3,500	0
				軽課(25%)	0	5,200	0	0	5,200	0
				計	0	-	0	0	-	0
		乗用	自家用	経過措置	9,548	7,200	68,746	8,606	7,200	61,963
				標準	1,022	10,800	11,038	2,122	10,800	22,918
				重課	1,754	12,900	22,627	1,910	12,900	24,639
				軽課(75%)	0	2,700	0	0	2,700	0
				軽課(50%)	420	5,400	2,268	263	5,400	1,420
				軽課(25%)	358	8,100	2,900	418	8,100	3,386
				計	13,102	-	107,579	13,319	-	114,326
		貨物用	営業用	経過措置	55	3,000	165	50	3,000	150
				標準	11	3,800	42	19	3,800	72
				重課	8	4,500	36	11	4,500	50
				軽課(75%)	0	1,000	0	0	1,000	0
				軽課(50%)	0	1,900	0	0	1,900	0
				軽課(25%)	2	2,900	6	1	2,900	3
				計	76	-	249	81	-	275
		貨物用	自家用	経過措置	3,183	4,000	12,732	2,757	4,000	11,028
				標準	477	5,000	2,385	759	5,000	3,795
				重課	1,600	6,000	9,600	1,652	6,000	9,912
				軽課(75%)	0	1,300	0	0	1,300	0
				軽課(50%)	0	2,500	0	0	2,500	0
				軽課(25%)	29	3,800	110	24	3,800	91
				計	5,289	-	24,827	5,192	-	24,826
専ら雪上を走行するもの		-	-	-	-	-	-			
農耕用		425	2,400	1,020	421	2,400	1,010			
特殊作業用		348	5,900	2,053	340	5,900	2,006			
小 計		19,859	-	137,958	20,005	-	144,792			
二輪の小型自動車		759	6,000	4,554	769	6,000	4,614			
合 計		23,566	-	148,592	23,605	-	155,262			
前年比(%)	原動機付自転車		97.8	-	98.0	96.0	-	96.3		
	軽自動車		100.5	-	104.9	100.7	-	105.0		
	二輪の小型自動車		103.5	-	103.5	101.3	-	101.3		
	計		100.2	-	104.6	100.2	-	104.5		

元年度			2年度			3年度		
課税台数	税 率	調 定 額	課税台数	税 率	調 定 額	課税台数	税 率	調 定 額
台	円	千円	台	円	千円	台	円	千円
2,215	2,000	4,430	2,096	2,000	4,192	2,044	2,000	4,088
178	2,000	356	181	2,000	362	177	2,000	354
334	2,400	802	355	2,400	852	367	2,400	881
41	3,700	152	45	3,700	167	44	3,700	163
2,768	-	5,740	2,677	-	5,573	2,632	-	5,486
656	3,600	2,362	653	3,600	2,351	675	3,600	2,430
2	4,600	9	2	4,600	9	2	4,600	9
0	5,500	0	0	5,500	0	0	5,500	0
0	6,900	0	1	6,900	7	1	6,900	7
0	8,200	0	0	8,200	0	0	8,200	0
0	1,800	0	0	1,800	0	0	1,800	0
0	3,500	0	0	3,500	0	0	3,500	0
0	5,200	0	0	5,200	0	0	5,200	0
0	-	0	1	-	7	1	-	7
7,558	7,200	54,418	6,675	7,200	48,060	5,821	7,200	41,911
3,153	10,800	34,052	4,160	10,800	44,928	5,147	10,800	55,588
2,081	12,900	26,845	2,255	12,900	29,090	2,319	12,900	29,915
0	2,700	0	0	2,700	0	0	2,700	0
164	5,400	886	140	5,400	756	65	5,400	351
491	8,100	3,977	567	8,100	4,593	538	8,100	4,358
13,447	-	120,178	13,797	-	127,427	13,890	-	132,123
45	3,000	135	39	3,000	117	38	3,000	114
29	3,800	110	39	3,800	148	45	3,800	171
14	4,500	63	19	4,500	86	20	4,500	90
0	1,000	0	0	1,000	0	0	1,000	0
0	1,900	0	0	1,900	0	0	1,900	0
2	2,900	6	1	2,900	3	2	2,900	6
90	-	314	98	-	354	105	-	381
2,397	4,000	9,588	2,057	4,000	8,228	1,724	4,000	6,896
1,038	5,000	5,190	1,311	5,000	6,555	1,561	5,000	7,805
1,682	6,000	10,092	1,711	6,000	10,266	1,660	6,000	9,960
0	1,300	0	0	1,300	0	0	1,300	0
0	2,500	0	0	2,500	0	0	2,500	0
37	3,800	141	22	3,800	84	16	3,800	61
5,154	-	25,011	5,101	-	25,133	4,961	-	24,722
-	-	-	-	-	-	-	-	-
427	2,400	1,025	428	2,400	1,027	433	2,400	1,039
332	5,900	1,959	320	5,900	1,888	305	5,900	1,800
20,108	-	150,858	20,400	-	158,196	20,372	-	162,511
789	6,000	4,734	807	6,000	4,842	811	6,000	4,866
23,665	-	161,332	23,884	-	168,611	23,815	-	172,863
97.8	-	98.0	96.7	-	97.1	98.3	-	98.4
100.5	-	104.2	101.5	-	104.9	99.9	-	102.7
102.6	-	102.6	102.3	-	102.3	100.5	-	100.5
100.3	-	103.9	100.9	-	104.5	99.7	-	102.5

(市町村課税状況等の調より 各年度4月1日現在)

2 市たばこ税

(1) 年度別調定額等

(単位:本・円・%)

項目		年度	29年度	30年度	元年度	2年度
国内産たばこ	一般品 (旧3級品除く)	本数	44,829,894	43,066,031	40,579,958	32,094,010
		前年比	93.3	96.1	94.2	79.1
		税額	235,894,901	233,053,890	230,981,122	187,639,647
		前年比	93.3	98.8	99.1	81.2
	旧3級品	本数	3,081,060	2,366,940	1,198,400	0
		前年比	85.5	76.8	50.6	0.0
		税額	10,175,317	9,273,718	4,787,103	0
		前年比	98.4	91.1	51.6	0.0
	小計	本数	47,910,954	45,432,971	41,778,358	32,094,010
		前年比	92.7	94.8	92.0	76.8
		税額	246,070,218	242,327,608	235,768,225	187,639,647
		前年比	93.5	98.5	97.3	79.6
外国産たばこ	本数	37,521,440	40,436,461	37,704,277	32,213,842	
	前年比	105.7	107.8	93.2	85.4	
	税額	197,437,817	219,032,059	214,612,743	188,618,101	
	前年比	105.7	110.9	98.0	87.9	
手持ち品課税分	税額	47,538	2,221,988	38,634	1,446,882	
合計	本数	85,432,394	85,869,432	79,482,635	64,307,852	
	前年比	98.0	100.5	92.6	80.9	
	税額	443,555,573	463,581,655	450,419,602	377,704,630	
	前年比	98.6	104.5	97.2	83.9	

(2) 普通たばこの税額配分の推移

区分	平成30年10月1日売渡分～	令和元年10月1日売渡分～	令和2年10月1日売渡分～
たばこ税	旧3級品を除くたばこ税 1,000本につき 13,244円	旧3級品たばこ税 1,000本につき 13,244円	たばこ税 1,000本につき 14,244円
(内訳)			
国たばこ税	5,802円	5,802円	6,302円
たばこ特別税	820円	820円	820円
県たばこ税	930円	930円	1,000円
市たばこ税	5,692円	5,692円	6,122円

※令和元年10月より旧3級品の税額が変更し、一般品との税差がなくなった。

3 特別土地保有税

(1) 年度別申告状況

区分 年度	納税義務者数	対象面積	税額	免除面積	免除税額	調定額
	人	m ²	千円	m ²	千円	千円
29	0	0	0	0	0	0
30	0	0	0	0	0	0
元	0	0	0	0	0	0
2	0	0	0	0	0	0
3	0	0	0	0	0	0

4 都市計画税

(1) 年度別調定額及び納税義務者数

区分 年度	土地		家屋		計		納税義務者数 人
	調定額 千円	前年比 %	調定額 千円	前年比 %	調定額 千円	前年比 %	
29	474,208	101.6	526,019	114.7	1,000,227	108.1	21,024
30	469,894	99.1	497,962	94.7	967,856	96.8	21,161
元	471,422	100.3	530,537	106.5	1,001,959	103.5	21,305
2	473,416	100.4	568,204	107.1	1,041,620	104.0	21,428
3	467,397	98.7	517,426	91.1	984,823	94.5	21,406

* 令和2年度以前は年度末、令和3年度は4月末

* 納税義務者数は納税通知書発行時の人数

5 国民健康保険税

(1) 令和3年度保険税賦課状況

(令和3年6月30日現在)

賦課期日	4月1日	徴収回数	普通徴収:年8回	特別徴収:年6回	
賦課方式	三方式(所得割、均等割、平等割の合計)				
所得割の按分基礎	地方税法第703条の4第5項の総所得金額(旧ただし書方式)				
		医療分	支援分	介護分	
税率	所得割	5.8%	1.8%	1.4%	
	均等割	1人につき 28,800円	9,600円	9,600円	
	平等割	1世帯につき 24,000円	7,200円	6,000円	
賦課限度額		630,000円	190,000円	170,000円	
限度額超世帯		83世帯	88世帯	27世帯	
調定額	賦課税額	775,014千円	244,058千円	81,644千円	
	1人平均	70,971円	22,349円	23,886円	
	1世帯平均	112,712円	35,494円	28,516円	
賦課算定総額	所得割額	462,781千円	143,620千円	46,035千円	
	均等割額	314,222千円	104,741千円	32,813千円	
	平等割額	155,580千円	46,674千円	17,178千円	
	計	932,583千円	295,035千円	96,026千円	
課税対象世帯数		6,876世帯	6,876世帯	2,863世帯	
課税対象被保険者数		10,920人	10,920人	3,418人	
軽減	7割	世帯数	1,508世帯	1,508世帯	597世帯
		軽減額	63,868千円	20,475千円	6,936千円
	5割	世帯数	1,016世帯	1,016世帯	344世帯
		軽減額	36,133千円	11,677千円	3,000千円
	2割	世帯数	868世帯	868世帯	296世帯
		軽減額	12,345千円	3,990千円	1,025千円
	計	世帯数	3,392世帯	3,392世帯	1,237世帯
		軽減額	112,346千円	36,142千円	10,961千円

(2) 年度別保険税賦課状況

【医療分】

(各年3月末現在)

区分		年度	元年度	2年度
市の状況	世帯数 A		25,158 世帯	24,979 世帯
	人口 B		59,407 人	58,781 人
国民健康保険加入状況	世帯数 C		6,879 世帯	6,823 世帯
	被保険者数 D		11,121 人	10,913 人
加入割合	世帯数 (C/A)		27.3 %	27.3 %
	被保険者数 (D/B)		18.7 %	18.6 %
税率	所得割		5.8 %	5.8 %
	均等割	1 人 当 り	28,800 円	1 人 当 り 28,800 円
	平等割	1 世 帯 当 り	24,000 円	1 世 帯 当 り 24,000 円
賦課限度額			610,000 円	630,000 円
賦課限度額を超える世帯数			93 世帯	91 世帯
賦課額及び賦課割合	所得割額		554,665 千円(48. 6%)	583,705 千円(51. 1%)
	均等割額		394,429 千円(34. 5%)	375,225 千円(32. 8%)
	平等割額		193,520 千円(16. 9%)	184,358 千円(16. 1%)
	算定額計		1,142,614 千円(100. 0%)	1,143,288 千円(100. 0%)
	軽減額等		358,567 千円	360,315 千円
	賦課総額		784,047 千円	782,973 千円
所得割等の課税世帯	所得割	所得割課税世帯 E	5,352 世帯	5,411 世帯
		国保加入世帯に対する割合 E/C	77.8 %	79.3 %
軽減状況	7割	世帯数	1,594 世帯	1,487 世帯
		軽減額	68,528 千円	62,883 千円
	5割	世帯数	968 世帯	986 世帯
		軽減額	34,529 千円	35,046 千円
	2割	世帯数	890 世帯	858 世帯
		軽減額	12,971 千円	12,428 千円
	計	世帯数	3,452 世帯	3,331 世帯
		軽減額	116,028 千円	110,357 千円
減免状況	世帯数	68 世帯	146 世帯	
	減免額	896 千円	9,338 千円	

【支援分】

(各年3月末現在)

区分		年度	元年度	2年度
市の状況	世帯数 A		25,158 世帯	24,979 世帯
	人口 B		59,407 人	58,781 人
国民健康保険加入状況	世帯数 C		6,879 世帯	6,823 世帯
	被保険者数 D		11,121 人	10,913 人
加入割合	世帯数 (C/A)		27.3 %	27.3 %
	被保険者数 (D/B)		18.7 %	18.6 %
税率	所得割		1.8 %	1.8 %
	均等割	1 人 当 り	9,600 円	1 人 当 り 9,600 円
	平等割	1 世 帯 当 り	7,200 円	1 世 帯 当 り 7,200 円
賦課限度額			190,000 円	190,000 円
賦課限度額をこえる世帯数			96 世帯	99 世帯
賦課額及び賦課割合	所得割額		172,135 千円(47. 6%)	181,148 千円(50. 1%)
	均等割額		131,476 千円(36. 3%)	125,075 千円(34. 6%)
	平等割額		58,056 千円(16. 1%)	55,307 千円(15. 3%)
	算定額計		361,667 千円(100. 0%)	361,530 千円(100. 0%)
	軽減額等		114,235 千円	115,092 千円
	賦課総額		247,432 千円	246,438 千円
所得割等の課税世帯	所得割	所得割課税世帯 E	5,352 世帯	5,411 世帯
		国保加入世帯に対する割合 E/C	77.8 %	79.3 %
軽減状況	7割	世帯数	1,594 世帯	1,487 世帯
		軽減額	21,975 千円	20,155 千円
	5割	世帯数	968 世帯	986 世帯
		軽減額	11,152 千円	11,320 千円
	2割	世帯数	890 世帯	858 世帯
		軽減額	4,194 千円	4,017 千円
	計	世帯数	3,452 世帯	3,331 世帯
軽減額		37,321 千円	35,492 千円	
減免状況	世帯数	68 世帯	146 世帯	
	減免額	283 千円	2,932 千円	

【介護分】

(各年3月末現在)

区分		年度	元年度	2年度
市の状況	世帯数 A		25,158 世帯	24,979 世帯
	人口 B		59,407 人	58,781 人
国民健康保険加入状況	世帯数 C		2,862 世帯	2,844 世帯
	被保険者数 D		3,436 人	3,402 人
加入割合	世帯数 (C/A)		11.4 %	11.4 %
	被保険者数 (D/B)		5.8 %	5.8 %
税率	所得割		1.4 %	1.4 %
	均等割	1 人 当 り	9,600 円	1 人 当 り 9,600 円
	平等割	1 世 帯 当 り	6,000 円	1 世 帯 当 り 6,000 円
賦課限度額			160,000 円	170,000 円
賦課限度額をこえる世帯数			33 世帯	24 世帯
賦課額及び賦課割合	所得割額		58,191 千円(47. 6%)	60,314 千円(49. 8%)
	均等割額		41,174 千円(36. 3%)	40,061 千円(33. 1%)
	平等割額		21,192 千円(16. 1%)	20,790 千円(17. 1%)
	算定額計		120,557 千円(100. 0%)	121,165 千円(100. 0%)
	軽減額等		38,651 千円	40,318 千円
	賦課総額		81,906 千円	80,847 千円
所得割等の課税世帯	所得割	所得割課税世帯 E	2,065 世帯	2,065 世帯
		国保加入世帯に対する割合 E/C	72.2 %	72.6 %
軽減状況	7割	世帯数	642 世帯	616 世帯
		軽減額	7,434 千円	7,076 千円
	5割	世帯数	327 世帯	349 世帯
		軽減額	2,887 千円	3,044 千円
	2割	世帯数	301 世帯	297 世帯
		軽減額	1,043 千円	1,036 千円
	計	世帯数	628 世帯	1,262 世帯
		軽減額	3,930 千円	11,156 千円
減免状況	世帯数	17 世帯	67 世帯	
	減免額	40 千円	1,260 千円	

(3) 国民健康保険税の決算額の推移

区分 年度	調定額			収入額			収納率(%)	保険税負担額(円)	
	金額(千円)	前年比(%)		金額(千円)	前年比(%)			1人当たり	1世帯あたり
27	現年	1,383,184	95.1	現年	1,321,951	95.5	95.6	126,746	180,502
	滞繰	309,842	85.2	滞繰	104,444	107.9	33.7		
	計	1,693,026	93.2	計	1,426,395	96.3	84.3		
28	現年	1,350,641	97.6	現年	1,298,689	98.2	96.2	107,262	182,989
	滞繰	237,583	76.7	滞繰	75,969	72.7	32.0		
	計	1,588,224	93.8	計	1,374,658	96.4	86.6		
29	現年	1,277,269	94.6	現年	1,234,209	95.0	96.6	106,359	178,041
	滞繰	183,006	77.0	滞繰	61,074	80.4	33.4		
	計	1,460,275	91.9	計	1,295,283	94.2	88.7		
30	現年	1,182,195	92.6	現年	1,149,476	93.1	97.2	103,194	169,078
	滞繰	146,275	79.9	滞繰	46,963	76.9	32.1		
	計	1,328,470	91.0	計	1,196,439	92.4	90.1		
元	現年	1,124,132	95.1	現年	1,081,549	94.1	96.2	101,081	163,415
	滞繰	122,486	83.7	滞繰	34,948	74.4	28.5		
	計	1,246,618	93.8	計	1,116,497	93.3	89.6		
2	現年	1,119,527	99.6	現年	1,079,232	99.8	96.4	102,586	164,081
	滞繰	122,856	100.3	滞繰	31,800	91.0	25.9		
	計	1,242,383	99.7	計	1,111,032	99.5	89.4		

徵 收

1 滞納繰越額

(単位:件、千円)

年 度		28	29	30	元	2
個人市民税	件数	5,078	3,899	3,196	3,170	3,589
	税額	98,401	74,974	63,458	67,868	80,112
法人市民税	件数	54	28	27	29	75
	税額	2,650	1,305	1,338	2,894	56,976
固定資産税	件数	3,864	3,064	2,826	2,820	3,043
	税額	121,563	57,897	49,547	50,242	980,906
軽自動車税	件数	1,178	1,031	889	898	883
	税額	5,487	5,363	4,923	5,212	5,252
特別土地 保有税	件数	0	0	0	0	0
	税額	0	0	0	0	0
都市計画税	件数	3,864	3,064	2,826	2,820	3,043
	税額	18,574	9,318	7,415	7,611	143,377
市税小計	件数	10,174	8,022	6,938	6,917	7,590
	税額	246,675	148,857	126,681	133,827	1,266,623
国民健康 保険税	件数	9,819	7,786	6,734	6,287	5,980
	税額	186,770	150,656	124,695	124,110	119,769
(市税+国保) 合計	件数	19,993	15,808	13,672	13,204	13,570
	税額	433,445	299,513	251,376	257,937	1,386,392

※都市計画税の件数は再掲

2 滞納処分執行停止

(単位:件、円)

年 度		28	29	30	元	2
個人市県民税	件数	465	571	377	276	172
	税額	12,383,693	15,604,856	8,188,696	8,168,003	4,600,045
法人市民税	件数	6	6	5	0	0
	税額	138,991	226,451	183,200	0	0
固定資産税 都市計画税	件数	391	318	139	227	112
	税額	7,570,900	11,652,144	4,761,574	2,817,900	1,103,200
軽自動車税	件数	116	158	105	90	35
	税額	529,130	695,334	459,175	537,100	179,500
特別土地 保有税	件数	0	0	0	0	0
	税額	0	0	0	0	0
市税小計	件数	978	1,053	626	593	319
	税額	20,622,714	28,178,785	13,592,645	11,523,003	5,882,745
国民健康 保険税	件数	818	993	563	625	235
	税額	11,204,389	14,728,081	7,094,092	9,548,939	4,449,300
(市税+国保) 合計	件数	1,796	2,046	1,189	1,218	554
	税額	31,827,103	42,906,866	20,686,737	21,071,942	10,332,045

3 不納欠損額

(単位:件、円)

年 度		28	29	30	元	2
個人市民税	件数	802	580	405	235	280
	税額	13,244,637	10,386,698	4,715,833	3,710,354	4,834,492
法人市民税	件数	8	5	8	0	0
	税額	238,991	176,451	333,200	0	0
固定資産税	件数	667	491	190	149	167
	税額	15,407,891	49,107,056	4,893,476	1,607,774	2,221,500
軽自動車税	件数	139	127	84	51	95
	税額	629,930	501,034	354,475	217,900	473,700
特別土地保有税	件数	0	0	0	0	0
	税額	0	0	0	0	0
都市計画税	件数	667	491	190	149	167
	税額	2,298,258	7,189,006	718,308	236,426	322,882
市税小計	件数	1,616	1,203	687	435	542
	税額	31,819,707	67,360,245	11,015,292	5,772,454	7,852,574
国民健康 保 険 税	件数	1,631	982	615	577	588
	税額	26,795,729	14,336,352	7,336,542	6,011,075	11,581,631
(市税+国保) 合 計	件数	3,247	2,185	1,302	1,012	1,130
	税額	58,615,436	81,696,597	18,351,834	11,783,529	19,434,205

※都市計画税の件数は再掲

4 滞納処分状況

(単位:件)

年 度		28	29	30	元	2
差 押	不動産	1	2	6	4	2
	債権	561	681	853	627	252
	動産	0	0	0	0	0
	自動車等	1	0	1	0	0
	無体財産権	0	2	3	3	0
	計	563	685	863	634	254
交付要求		45	41	43	29	21

5 口座振替の状況

(単位:件)

年 度		28	29	30	元	2
市 県 民 税 (普通徴収)	義務者数	8,414	7,930	7,845	7,619	7,801
	口座振替者数	2,676	2,528	2,395	2,318	2,358
	割合	31.8	31.9	30.5	30.4	30.2
固定資産税 都市計画税	義務者数	26,441	26,624	26,977	27,165	27,281
	口座振替者数	12,264	12,200	12,101	11,997	11,850
	割合	46.4	45.8	44.9	44.2	43.4
軽自動車税	義務者数	19,776	19,507	19,752	24,136	24,266
	口座振替者数	6,916	6,786	6,645	6,456	6,290
	割合	35.0	34.8	33.6	26.7	25.9
市 税 小 計	義務者数	54,631	54,061	54,574	58,920	59,348
	口座振替者数	21,856	21,514	21,141	20,771	20,498
	割合	40.0	39.8	38.7	35.3	34.5
国民健康保険税 (普通徴収)	義務者数	6,652	6,379	6,587	5,920	5,699
	口座振替者数	3,808	3,623	3,540	3,377	3,201
	割合	57.2	56.8	53.7	57.0	56.2
(市税+国保) 合 計	義務者数	61,283	60,440	61,161	64,840	65,047
	口座振替者数	25,664	25,137	24,681	24,148	23,699
	割合	41.9	41.6	40.4	37.2	36.4

※ 当初課税時の納税通知書発送時点

6 督促状発送状況

(単位:件)

年度	市県民税		固定資産税 都市計画税	軽自動車税	法人市民税	市税小計	国民健康 保険税	合計 (市税+国保)
	普通徴収	特別徴収						
28	3,347	1,070	4,380	1,941	65	10,803	5,491	16,294
29	3,387	1,070	4,122	1,914	57	10,550	5,030	15,580
30	3,238	1,156	4,054	1,803	62	10,313	4,631	14,944
元	3,189	1,211	4,124	1,795	66	10,385	4,799	15,184
2	3,003	1,095	4,180	1,419	62	9,759	4,325	14,084

7 コンビニ収納状況

(単位:件、千円)

年度	区分	市県民税 普通徴収	固定資産税 都市計画税	軽自動車税	国民健康 保険税	合計
28	件数	12,593	26,009	9,538	13,484	61,624
	割合(%)	57.64	44.14	56.39	53.99	50.24
	金額	284,365	526,665	59,953	253,067	1,124,050
	割合(%)	41.67	15.31	58.27	47.48	23.62
29	件数	13,321	27,662	10,106	12,547	63,636
	割合(%)	59.88	45.99	59.46	54.27	51.95
	金額	302,722	574,218	65,887	234,921	1,177,748
	割合(%)	43.17	14.39	60.65	47.49	22.23
30	件数	13,405	29,657	10,568	12,053	65,683
	割合(%)	62.29	48.94	61.27	56.37	54.40
	金額	311,703	604,963	71,987	233,440	1,222,093
	割合(%)	45.77	16.53	62.52	50.74	24.86
元	件数	12,991	31,100	10,859	11,568	66,518
	割合(%)	62.53	50.41	62.62	55.92	55.21
	金額	301,300	645,940	76,571	218,042	1,241,853
	割合(%)	45.80	17.25	63.78	50.93	25.09
2	件数	13,200	31,870	11,517	11,603	68,190
	割合(%)	64.34	51.25	65.23	57.86	56.63
	金額	320,437	669,315	84,167	217,258	1,291,177
	割合(%)	45.42	15.60	66.35	51.35	23.29

※ 割合は、納付書払いにおけるコンビニ収納率。

そ の 他

1 市税の種類

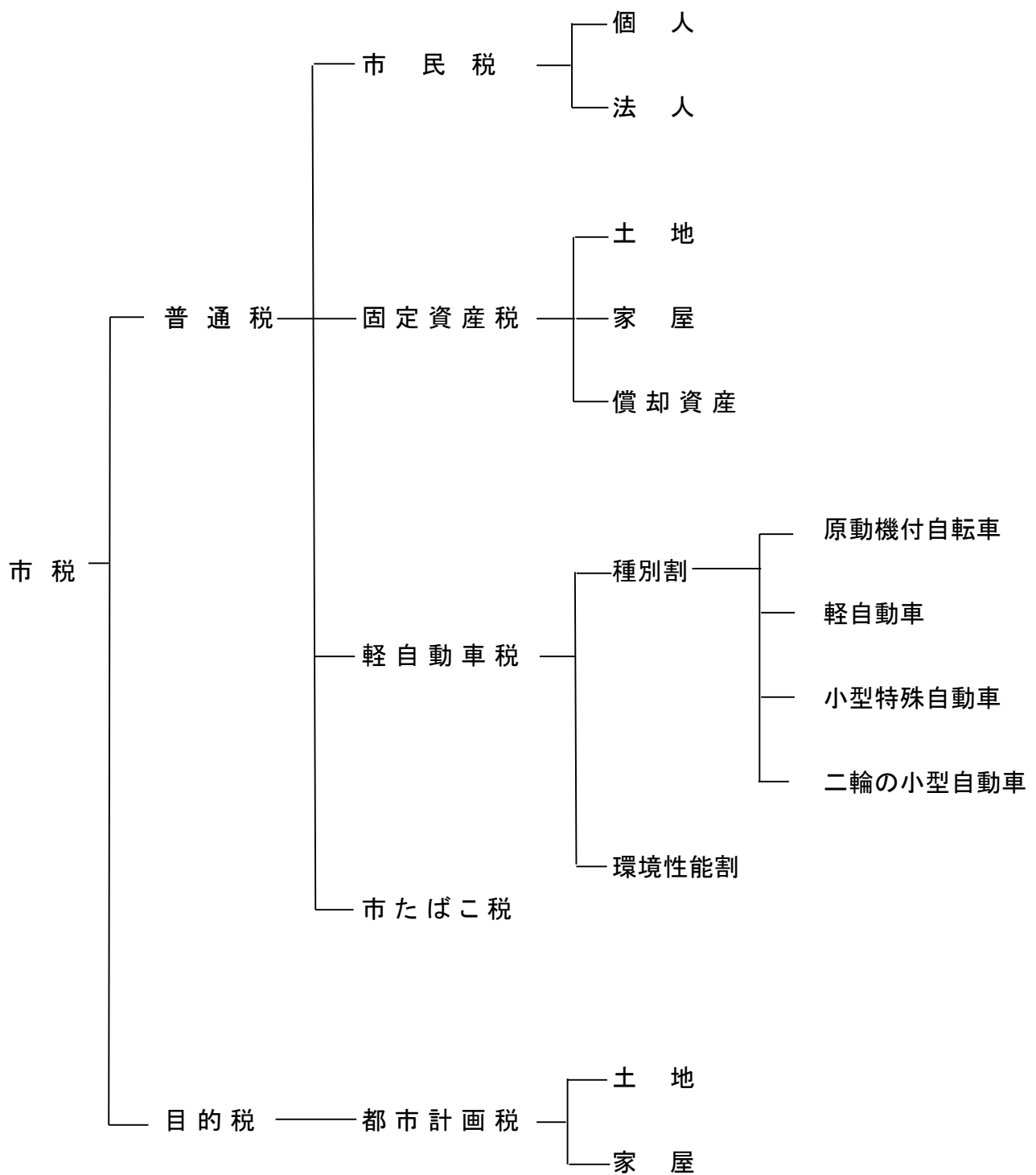

2 市税の税率等一覧

区分		年度	令和2年度	令和3年度
市	所	雑損	(実質損失額－総所得金額等×10%)又は(災害関連支出金額－5万円)のうちいずれか高い方の金額	同 左
		医療費	医療費の実質負担額－(10万円と総所得金額等の5%のいずれか低い金額)(限度額200万円) ※地方税法附則第4条の規定を適用する場合 特定一般用医薬品等購入費－1万2千円 (限度額 8万8千円)	同 左
		社会保険料	全 額	同 左
		小規模企業共済掛金	全 額	同 左
民	得	生命保険料	①旧契約(一般・個人年金) ・15,000円以下 … 全額 ・15,000円超40,000円以下 … 支払額×1/2+7,500円 ・40,000円超70,000円以下 … 支払額×1/4+17,500円 ・70,000円超 … 35,000円 ②新契約(一般・個人年金・介護医療) ・12,000円以下 … 全額 ・12,000円超32,000円以下 … 支払額×1/2+6,000円 ・32,000円超56,000円以下 … 支払額×1/4+14,000円 ・56,000円超 … 28,000円 ③新旧双方の支払があるとき 上記①②で求めた控除額の合計(最高限度額 28,000円) ※一般の生命保険料、個人年金保険料、介護医療保険料のうち2つ以上を支払った場合は、それぞれ上記で求めた控除額の合計(最高限度額 70,000円)	同 左
		地震保険料	①地震保険料 ・50,000円以下 … 支払額の1/2 ・50,000円超 … 25,000円 ②旧長期契約 ・5,000円以下 … 全額 ・5,000円超15,000円以下 … 支払額×1/2+2,500円 ・15,000円超 … 10,000円 ※地震保険、旧長期契約の両方がある場合の限度額は25,000円	同 左
税	除			

区分		年度	令和2年度	令和3年度	
		市	所得控除	障害者	260,000円 (特別障害者 300,000円) (同居特別障害者 530,000円)
寡婦	260,000円			同 左	
特別寡婦・寡夫	特別寡婦 300,000円 寡夫 260,000円			300,000円 (令和3年度～ひとり親控除)	
勤労学生	260,000円			同 左	
配偶者	一般配偶者			330,000円	同 左
	老人配偶者			380,000円	同 左
配偶者特別(限度額)				330,000円	同 左
扶養親族	一般扶養			330,000円	同 左
	特定扶養			450,000円	同 左
	老人扶養			380,000円	同 左
同居老親			450,000円	同 左	
白色事業専従者控除 (限度額)			500,000円 (配偶者 860,000円)	同 左	
税額控除	寄附金控除		①(寄附金額-2,000円)×10% (市民税 6%、県民税 4%) ②寄附金額の上限は総所得金額の合計額の30% ③「都道府県・市区町村に対する寄附金」については、①の控除額に加え寄附金のうち2,000円を超える部分について、個人住民税所得割の金額の2割を限度として、所得税と合わせその全額を控除。	同 左	
	税率	個人	所得割	市民税 6% (県民税 4%)	同 左
均等割			市民税 3,500円 (県民税 2,000円)	同 左	
法人		法人税割	法人税額の6.0%	同 左	
民	均等割	法人の区分		同 左	
		50億円超	資本等の金額		税率
			従業者数		
		10億円超～ 50億円以下	50人超		300万円
			50人以下		41万円
		1億円超～ 10億円以下	50人超		175万円
			50人以下		41万円
		1千万円超～ 1億円以下	50人超		40万円
			50人以下		16万円
		1千万円以下	50人超		15万円
50人以下	13万円				
上記以外	—	5万円			

区分		年度	令和2年度	令和3年度		
固定資産税	税	率	1.4%	同 左		
	免税点	土地	300,000円			
		家屋	200,000円			
		償却資産	1,500,000円			
軽自動車税	自動機付 自転車	50cc以下	2,000円	同 左		
		90cc以下	2,000円			
		125cc以下	2,400円			
		≧200cc	3,700円			
	軽自動車	三輪	二輪	3,600円	同 左	
			旧	標		3,100円
				重		3,900円
				軽75		4,600円
				軽50		1,000円
				軽25		2,000円
				軽25		3,000円
		乗用	家用	旧	7,200円	同 左
				標	10,800円	
				重	12,900円	
				軽75	2,700円	
				軽50	5,400円	
				軽25	8,100円	
				軽25	8,100円	
			営業用	旧	5,500円	
				標	6,900円	
				重	8,200円	
				軽75	1,800円	
				軽50	3,500円	
				軽25	5,200円	
				軽25	5,200円	
		貨物	家用	旧	4,000円	
				標	5,000円	
				重	6,000円	
				軽75	1,300円	
				軽50	2,500円	
				軽25	3,800円	
	営業用		旧	3,000円		
			標	3,800円		
重			4,500円			
軽75			1,000円			
軽50			1,900円			
軽25			2,900円			
小型特殊	農耕作業用	2,400円	同 左			
	その他	5,900円				
	その他(電気)	5,900円				
二輪の小型自動車			6,000円	同 左		

区分		年度		令和 2 年 度	令和 3 年 度
		税 率	取 得 分 保 有 分		
市 た ば こ 税				令和元年10月1日から令和2年9月30日まで 5,692円/1,000本 令和2年10月1日から令和3年9月30日まで 6,122円/1,000本 ※旧3級品の紙巻たばこは 令和元年10月1日から一般品との差なし (品名) エコー・わかば・しんせい ゴールデンバット・バイオレット・ウルマ	令和2年10月1日から 令和3年9月30日まで 6,122円/1,000本 令和3年10月1日から 6,552円/1,000本
特別土地保有税	税 率	取 得 分 保 有 分	(平成15年度より課税停止)		同 左
	免 税 点	取 得 分 保 有 分			
都市計画税	税 率		0.3%		同 左
	免 税 点		固定資産税が免税となるもの		同 左

3 令和3年度市税納期限一覧

月 別	税 目	期 別	納 期 限
4月	固定資産税・都市計画税	第 1 期	4月30日
5月	軽自動車税(種別割)	全 期	5月31日
6月	市県民税	第 1 期	6月30日
7月	国民健康保険税	第 1 期	8月2日
	固定資産税・都市計画税	第 2 期	
8月	国民健康保険税	第 2 期	8月31日
	市県民税	第 2 期	
9月	国民健康保険税	第 3 期	9月30日
10月	国民健康保険税	第 4 期	11月1日
	市県民税	第 3 期	
11月	国民健康保険税	第 5 期	11月30日
12月	国民健康保険税	第 6 期	12月27日
	固定資産税・都市計画税	第 3 期	
1月	国民健康保険税	第 7 期	1月31日
	市県民税	第 4 期	
2月	国民健康保険税	第 8 期	2月28日
	固定資産税・都市計画税	第 4 期	

4 市税の減免等の推移

(単位:件・円)

区分		年度		28年度	29年度	30年度	元年度	2年度
		件数	税額					
個人市民税	生活保護	件数	14	17	10	13	5	
		税額	153,500	299,900	269,500	120,900	36,400	
	長期療養	件数	0	2	0	4	2	
		税額	0	63,300	0	29,600	49,400	
	死亡	件数	153	181	163	168	177	
		税額	2,483,028	2,805,900	3,080,900	2,158,700	2,603,200	
	雇用保険	件数	26	54	25	19	88	
		税額	386,300	498,800	308,561	204,300	1,204,300	
勤労学生	件数	12	16	13	12	14		
	税額	42,400	52,000	44,300	36,700	46,400		
災害	件数	0	1	0	0	0		
	税額	0	44,300	0	0	0		
小計	件数	205	271	211	216	286		
	税額	3,065,228	3,764,200	3,703,261	2,550,200	3,939,700		
固定資産税・都市計画税	生活保護	件数	22	23	19	18	21	
		税額	489,500	550,000	414,300	400,300	490,000	
	文化財指定	件数	0	0	0	0	0	
		税額	0	0	0	0	0	
	災害	件数	3	3	7	4	5	
		税額	50,100	44,800	20,200	20,200	69,100	
その他	件数	3	5	5	5	5		
	税額	18,437,500	17,053,100	10,422,600	9,382,700	8,459,800		
小計	件数	28	31	31	27	31		
	税額	18,977,100	17,647,900	10,857,100	9,803,200	9,018,900		
軽自動車税	生活保護	件数	19	14	13	19	19	
		税額	57,300	43,300	48,200	91,500	73,400	
	公益目的	件数	42	44	37	30	31	
		税額	281,300	349,300	304,800	248,600	252,600	
	障害者	件数	392	377	389	422	428	
税額		2,723,200	2,724,000	2,965,400	3,383,500	3,574,100		
小計	件数	453	435	439	471	478		
	税額	3,061,800	3,116,600	3,318,400	3,723,600	3,900,100		
国民健康保険税	生活保護	件数	13	8	14	8	1	
		税額	300,600	134,500	299,500	58,800	13,400	
	死亡	件数	20	19	16	24	23	
		税額	196,400	141,800	62,300	198,900	192,300	
	旧被扶養者	件数	22	21	24	27	28	
		税額	744,600	564,300	693,000	764,300	1,580,900	
	給付制限	件数	3	2	3	2	2	
		税額	114,600	43,100	18,800	34,600	361,500	
	所得減少	件数	11	6	7	7	9	
		税額	356,000	109,100	166,600	161,600	176,000	
	災害	件数	2	3	1	0	0	
税額		11,900	2,200	1,400	0	0		
勤労学生	件数	0	0	0	0	0		
	税額	0	0	0	0	0		
長期療養	件数	1	0	0	0	2		
	税額	39,700	0	0	0	189,600		
コ口ナ	件数	-	-	-	-	81		
	税額	-	-	-	-	11,016,500		
小計	件数	72	59	65	68	146		
	税額	1,763,800	995,000	1,241,600	1,218,200	13,530,200		
合計	件数	758	796	746	782	941		
	税額	26,867,928	25,523,700	19,120,361	17,295,200	30,388,900		

5 令和2年度月別諸証明状況

(単位:件)

区分 月	納税証明	軽自動車税 納税証明	所得課税 証明	資 産 証 明		事業証明	合 計
				評価通知	その他※		
4	77	230	425	328	279	2	1,341
5	167	303	232	136	122	10	970
6	130	255	1,181	115	131	3	1,815
7	126	173	749	126	146	3	1,323
8	95	173	724	108	144	2	1,246
9	86	246	512	138	117	4	1,103
10	91	296	442	144	103	2	1,078
11	81	231	365	132	107	4	920
12	84	183	295	129	177	1	869
1	102	285	330	90	159	4	970
2	92	308	279	95	187	2	963
3	151	374	527	99	133	3	1,287
合計	1,282	3,057	6,061	1,640	1,805	40	13,885

※その他証明・・・固定資産証明、建築年証明、公課証明、減税証明、車庫証明

(決算成果表より)

6 固定資産評価審査委員会

(令和3年4月1日現在)

役職	氏名	就任年月日
委員長	白井信之	平成25年12月15日
委員	村田明隆	平成30年 3月15日
委員	森下敦子	令和 2年 9月19日

市 税 概 要

令和 3 年 1 1 月 発 行

編 集 常 滑 市 総 務 部 税 務 課

〒 479-8610 常 滑 市 新 開 町 4 丁 目 1 番 地

TEL 0569(35)5111

FAX 0569(35)6944

E-mail zeimu@city.tokoname.lg.jp