

令和4年度

愛知県常滑市水道事業会計決算書



# 目 次

## 決算書類

令和4年度常滑市水道事業決算報告書	2
令和4年度常滑市水道事業損益計算書	6
令和4年度常滑市水道事業剰余金計算書	8
令和4年度常滑市水道事業剰余金処分計算書(案)	10
令和4年度常滑市水道事業貸借対照表	12

## 決算附属書類

令和4年度常滑市水道事業報告書	17
令和4年度常滑市水道事業キャッシュフロー計算書	33
令和4年度常滑市水道事業収益費用明細書	34
令和4年度常滑市水道事業資本的收入支出明細書	40
固定資産明細書	44
企業債明細書	46
注記表	50

# 令和4年度常滑市

## (1) 収益的収入及び支出

### 収 入

区 分	予 算		
	当 初 予 算 額	補正予算額	地方公営企業法第24条 第3項の規定による支出 額に係る財源充当額
第1款 水道事業収益	円 1,608,040,000	円 0	円 0
第1項 営業収益	1,321,733,000	0	0
第2項 営業外収益	286,305,000	0	0
第3項 特別利益	2,000	0	0

### 支 出

区 分	予 算					
	当初予算額	補正予算額	予備費 支出額	流 用 増減額	地方公営企業 法第24条第 3項の規定に よる支出額	小 計
第1款 水道事業費用	円 1,398,835,000	円 △ 10,975,000	円 0	円 0	円 0	円 1,387,860,000
第1項 営業費用	1,354,655,000	△ 10,975,000	0	△ 2,613,316	0	1,341,066,684
第2項 営業外費用	34,179,000	0	0	0	0	34,179,000
第3項 特別損失	1,000	0	0	2,613,316	0	2,614,316
第4項 予備費	10,000,000	0	0	0	0	10,000,000

# 水道事業決算報告書

(消費税及び地方消費税込)

額		決 算 額	予 算 額 に 比 べ 決 算 額 の 増 減	備 考
合 計				
円	円	円	円	うち、仮受消費税及び 地方消費税 114,738,830円
1,608,040,000	1,575,669,475	△ 32,370,525		
1,321,733,000	1,274,952,387	△ 46,780,613		うち、仮受消費税及び 地方消費税 114,738,830円
286,305,000	300,686,321	14,381,321		
2,000	30,767	28,767		

(消費税及び地方消費税込)

額		決 算 額	地 方 公 営 企 業 法 第 2 6 条 第 2 項 の 規 定 に よ る 繰 越 額	不 用 額	備 考
地方公営企業 法第26条第2 項の規定による 繰越額	合 計				
円	円	円	円	円	うち、仮払消費税及 び地方消費税 68,957,965円
0	1,387,860,000	1,325,886,154	0	61,973,846	
0	1,341,066,684	1,309,166,788	0	31,899,896	うち、仮払消費税及 び地方消費税 68,925,406円
0	34,179,000	14,105,050	0	20,073,950	うち、仮払消費税及 び地方消費税 32,559円
0	2,614,316	2,614,316	0	0	
0	10,000,000	0	0	10,000,000	

## (2) 資本的収入及び支出

### 収 入

区 分	予 算			
	当 初 予 算 額	補正予算額	小 計	地方公営企業法 第26条の規定に よる繰越額に係る 財 源 充 当 額
第1款 資本的収入	円 139,551,000	円 0	円 139,551,000	円 0
第2項 工事負担金	120,870,000	0	120,870,000	0
第3項 固定資産 売却代金	1,000	0	1,000	0
第4項 補助金	18,680,000	0	18,680,000	0

### 支 出

区 分	予 算					
	当初予算額	補正予算額	流 用 増減額	小 計	地方公営企 業法第26 条の規定に よる繰越額	継続費通 次繰越額
第1款 資本的支出	円 812,389,000	円 △ 971,000	円 0	円 811,418,000	円 107,000,000	円 0
第1項 建設改良費	729,078,000	△ 971,000	△ 2,610,873	725,496,127	107,000,000	0
第3項 企業債償還金	82,583,000	0	0	82,583,000	0	0
第4項 補助金返還金	728,000	0	2,610,873	3,338,873	0	0

1. 資本的収入額が資本的支出額に不足する額 627,301,705円は、当年度分消費税及び地方消費税  
資本的収支調整額 51,729,319円、過年度分損益勘定留保資金 126,924,244円、当年度分損益勘  
定留保資金 86,152,563円及び建設改良積立金 362,495,579円で補てんした。

(消費税及び地方消費税込)

額		決算額	予算額に比べ 決算額の増減	備考
継続費通次繰 越額に係る財 源充当額	合計			
円 0	円 139,551,000	円 107,477,420	円 △ 32,073,580	うち仮受消費税及び 地方消費税 4,823,967円
0	120,870,000	88,797,420	△ 32,072,580	うち仮受消費税及び 地方消費税 4,823,967円
0	1,000	0	△ 1,000	
0	18,680,000	18,680,000	0	

(消費税及び地方消費税込)

額	決算額	翌年度繰越額			不用額	備考
		地方公営企 業法第26 条の規定に よる繰越額	継続費通 次繰越額	合計		
円 918,418,000	円 734,779,125	円 173,600,000	円 0	円 173,600,000	円 10,038,875	うち仮払消費税及 び地方消費税 56,621,621円
832,496,127	648,860,144	173,600,000	0	173,600,000	10,035,983	うち仮払消費税及 び地方消費税 56,621,621円
82,583,000	82,581,906	0	0	0	1,094	
3,338,873	3,337,075	0	0	0	1,798	

# 令和4年度常滑市水道事業損益計算書

(令和4年4月1日から令和5年3月31日まで)

(単位 円、消費税及び地方消費税抜)

1	営業収益			
(1)	給水収益	1,136,047,925		
(2)	その他営業収益	<u>24,165,632</u>	1,160,213,557	
2	営業費用			
(1)	配水及び給水費	666,633,079		
(2)	総係費	78,470,556		
(3)	減価償却費	475,910,711		
(4)	資産減耗費	<u>19,227,036</u>	<u>1,240,241,382</u>	
	営業損失			80,027,825
3	営業外収益			
(1)	受取利息	222,929		
(2)	長期前受金戻入	294,196,792		
(3)	雑収益	<u>377,609</u>	294,797,330	
4	営業外費用			
(1)	支払利息	13,678,558		
(2)	雑支出	<u>458,190</u>	<u>14,136,748</u>	<u>280,660,582</u>
	経常利益			200,632,757
5	特別利益			
(1)	過年度損益修正益	<u>30,767</u>	30,767	
6	特別損失			
(1)	過年度損益修正損	<u>2,614,316</u>	<u>2,614,316</u>	<u>△2,583,549</u>
	当年度純利益			198,049,208
	前年度繰越利益剰余金			215,674,786
	その他未処分利益剰余金変動額			<u>362,495,579</u>
	当年度未処分利益剰余金			<u><u>776,219,573</u></u>





## 令和4年度常滑市水道事業

(令和4年4月1日から)

区 分	資 本 金	剰 余			
		資 本 剰 余 金			
		受贈財産 評価額	工 事 負担金	国 庫 補助金	県補助金
前年度末残高	3,916,868,208	1,879,169	163,648,648	792,600	14,939,473
前年度処分額	367,277,787	0	0	0	0
議会の議決による処分額	367,277,787	0	0	0	0
資本金への組入れ	367,277,787	0	0	0	0
建設改良積立金の積立	0	0	0	0	0
処分後残高	4,284,145,995	1,879,169	163,648,648	792,600	14,939,473
当年度変動額	0	11,550,536	0	0	0
財産移管による財産の取得	0	11,550,536	0	0	0
建設改良積立金の取崩し	0	0	0	0	0
当年度純利益	0	0	0	0	0
当年度末残高	4,284,145,995	13,429,705	163,648,648	792,600	14,939,473

(注) この計算書における△表記は、減少、損失又は欠損を示すものであること。

# 剰余金計算書

令和5年3月31日まで)

(単位 円、消費税及び地方消費税抜)

金				資本合計
	利益剰余金			
資本剰余金 合計	建設改良 積立金	未処分 利益剰余金	利益剰余金 合計	
181,259,890	610,778,614	738,994,752	1,349,773,366	5,447,901,464
0	156,042,179	△ 523,319,966	△ 367,277,787	0
0	156,042,179	△ 523,319,966	△ 367,277,787	0
0	0	△ 367,277,787	△ 367,277,787	0
0	156,042,179	△ 156,042,179	0	0
181,259,890	766,820,793	(繰越利益剰余金) 215,674,786	982,495,579	5,447,901,464
11,550,536	△ 362,495,579	560,544,787	198,049,208	209,599,744
11,550,536	0	0	0	11,550,536
0	△ 362,495,579	362,495,579	0	0
0	0	198,049,208	198,049,208	198,049,208
192,810,426	404,325,214	(当年度未処分利益剰余金) 776,219,573	1,180,544,787	5,657,501,208

## 令和4年度常滑市水道事業剰余金処分計算書(案)

(単位 円、消費税及び地方消費税抜)

区 分	資本金	資本剰余金	未処分利益剰余金
当年度末残高	4,284,145,995	192,810,426	776,219,573
議会の議決による処分数額	362,495,579	0	△ 578,170,365
資本金への組入れ	362,495,579	0	△ 362,495,579
建設改良積立金の積立	0	0	△ 215,674,786
処分後残高	4,646,641,574	192,810,426	(繰越利益剰余金) 198,049,208



# 令和4年度常滑市水道事業貸借対照表

(令和5年3月31日)

## 資 産 の 部

(単位 円)

### 1 固 定 資 産

#### (1) 有形固定資産

イ 土 地		292,592,949	
ロ 建 物	303,095,290		
減価償却累計額	<u>△190,227,277</u>	112,868,013	
ハ 構 築 物	20,681,925,530		
減価償却累計額	<u>△9,792,354,593</u>	10,889,570,937	
ニ 機 械 及 び 装 置	1,341,023,644		
減価償却累計額	<u>△1,027,769,978</u>	313,253,666	
ホ 量 水 器	70,185,992		
減価償却累計額	<u>△34,028,474</u>	36,157,518	
ヘ 車 両 及 び 運 搬 具	16,849,508		
減価償却累計額	<u>△7,491,664</u>	9,357,844	
ト 工 具 器 具 及 び 備 品	23,698,765		
減価償却累計額	<u>△18,909,458</u>	4,789,307	
チ 建 設 仮 勘 定		<u>1,931,600</u>	
有形固定資産合計			11,660,521,834

#### (2) 無形固定資産

イ 施 設 利 用 権		<u>286,872,729</u>	
無形固定資産合計			<u>286,872,729</u>
固定資産合計			11,947,394,563

### 2 流 動 資 産

(1) 現 金 預 金		1,319,612,064	
(2) 未 収 金	70,507,518		
貸倒引当金	<u>△250,448</u>	70,257,070	
(3) 貯 蔵 品		10,059,090	
(4) 前 払 金		<u>17,000,000</u>	
流動資産合計			<u>1,416,928,224</u>
資 産 合 計			<u>13,364,322,787</u>

## 負 債 の 部

(単位 円)

3	固 定 負 債		
	(1) 企 業 債		
	イ 建設改良等企業債	<u>515,953,012</u>	
	企業債合計		515,953,012
	(2) 引 当 金		
	イ 退職給付引当金	<u>48,174,036</u>	
	引当金合計		<u>48,174,036</u>
	固定負債合計		564,127,048
4	流 動 負 債		
	(1) 企 業 債		
	イ 建設改良等企業債	<u>77,251,003</u>	
	企業債合計		77,251,003
	(2) 未 払 金		357,279,418
	(3) 預 り 金		71,052,194
	(4) 引 当 金		
	イ 賞与引当金	5,439,874	
	ロ 法定福利費引当金	<u>1,050,172</u>	
	引当金合計		<u>6,490,046</u>
	流動負債合計		512,072,661
5	繰 延 収 益		
	(1) 長期前受金		13,236,913,258
	(2) 長期前受金収益化累計額	<u>△6,606,291,388</u>	
	繰延収益合計		<u>6,630,621,870</u>
	負債合計		<u>7,706,821,579</u>

## 資 本 の 部

6	資 本 金		4,284,145,995
7	剰 余 金		
	(1) 資 本 剰 余 金		
	イ 受贈財産評価額	13,429,705	
	ロ 工事負担金	161,514,678	
	ハ 消火栓設置負担金	2,133,970	
	ニ 国庫補助金	792,600	
	ホ 県補助金	<u>14,939,473</u>	
	資本剰余金合計		192,810,426
	(2) 利 益 剰 余 金		
	イ 建設改良積立金	404,325,214	
	ロ 当年度未処分利益剰余金	<u>776,219,573</u>	
	利益剰余金合計		<u>1,180,544,787</u>
	剰余金合計		<u>1,373,355,213</u>
	資 本 合 計		<u>5,657,501,208</u>
	負債資本合計		<u>13,364,322,787</u>





## 令和4年度

愛知県常滑市水道事業報告書ならびに決算附属書類



# 令和4年度常滑市水道事業報告書

## 1. 概況

### (1) 総括事項

(業務状況)

給水人口は、前年度に比べ4人(0.01%)減少し、58,460人、給水戸数は、前年度に比べ319戸(1.27%)増加し、25,431戸となりました。

年間総給水量は、前年度に比べ21,536 m<sup>3</sup>(0.28%)増加の7,683,988 m<sup>3</sup>(一日平均配水量21,052 m<sup>3</sup>、59 m<sup>3</sup>の増加)となりました。また、年間総有収水量は、前年度に比べ57,765 m<sup>3</sup>(0.82%)減少の6,999,930 m<sup>3</sup>となり、有収率は、91.10%、前年度に比べ1.01ポイント減となりました。

令和2年度以降の新型コロナウイルス感染症の拡大防止のための水際対策の影響により、空港、ホテル等の水需要は低調な状況が続きました。

(経営状況)

収入面では、水道事業収益は、前年度に比べ21,511,206円減少し、1,455,041,654円となりました。その内、営業収益は、主に給水収益の減少により、前年度に比べ9,682,119円減少し、1,160,213,557円となりました。また、営業外収益は、主に長期前受金戻入の減少により、前年度に比べ11,657,233円減少し、294,797,330円となりました。

支出面では、水道事業費用は、前年度に比べ3,885,628円減少し、1,256,992,446円となりました。その内、営業費用は、修繕費及び工事請負費は増加しましたが、減価償却費が減少したことにより、前年度に比べ4,713,098円減少し、1,240,241,382円となりました。また、営業外費用は、前年度に比べ1,777,263円減少し、14,136,748円となりました。

水道事業の収益合計は1,455,041,654円、費用合計は1,256,992,446円となり、令和4年度の純利益は198,049,208円となりました。

(金額は、消費税抜き)

(建設改良事業等)

地震防災対策として配水本支管の耐震化工事と災害時重要給水施設の常滑西小学校、小鈴谷小学校、南陵中学校、南陵公民館、消防署南出張所に応急給水栓を設置しました。

蒲池及び山方地区の公共下水道事業に合わせて配水管布設替工事を実施しました。

資本的収支は、収入合計107,477,420円に対し支出合計734,779,125円となり、差引不足額627,301,705円は、当年度分消費税及び地方消費税資本的

収支調整額 51,729,319 円、過年度分損益勘定留保資金 126,924,244 円、当年度分損益勘定留保資金 86,152,563 円及び建設改良積立金 362,495,579 円で補填しました。(金額は、消費税含む)

令和 3 年 3 月に策定した「常滑市水道事業ビジョン 2030 (令和 3 年度～令和 12 年度)」(経営戦略)を引き続き推進し、安心・安全な水を安定的に供給することを目指し、水道施設の耐震化や老朽施設の更新を行い、水質や施設の適切な管理に努めるとともに、お客様サービスの向上に努め、水道事業の効率的な運営を目指し、健全経営に向けて一層の努力をしてまいります。

## (2) 経営指標に関する事項

令和 4 年度決算における経営成績について、経営の健全性を示す経常収支比率は、有収水量の減少に伴う給水収益の減少及び工事請負費等の費用が増加したことにより前年度比 1.1 ポイント減の 115.99%となりましたが、健全経営の水準とされる 100%を上回っています。また、料金水準の妥当性を示す料金回収率は、前年度比 1.49 ポイント減の 118.31%となり、事業に必要な費用を給水収益で賄えている状況とされる 100%を上回っています。

一方、償却対象資産の減価償却の状況を示す有形固定資産減価償却率は 0.71 ポイント増の 49.34%、法定耐用年数を経過した管路延長の割合を示す管路経年化率は前年度比 1.61 ポイント増の 29.41%と施設の老朽化が進んでいるのに対して、当該年度に更新した管路延長の割合を示す管路更新率は前年度比 0.5 ポイント増の 1.14%となりました。これは、未だ更新需要のピークを迎えてないこと、公共下水道工事に伴う配水管布設替工事や災害時重要給水施設への基幹管路の更新・耐震化を優先的に実施しているためであり、将来の更新需要に備え、現在の経営状況を維持しつつ、引き続き計画的な施設更新を行ってまいります。

< 経営指標の推移 >

	H30	R1	R2	R3	R4
経常収支比率	118.84%	119.79%	111.27%	117.09%	115.99%
料金回収率	122.49%	124.00%	112.58%	119.80%	118.31%
有形固定資産減価償却率	45.00%	46.12%	47.38%	48.63%	49.34%
管路経年化率	24.29%	25.36%	26.43%	27.80%	29.41%
管路更新率	0.64%	1.00%	0.74%	0.64%	1.14%

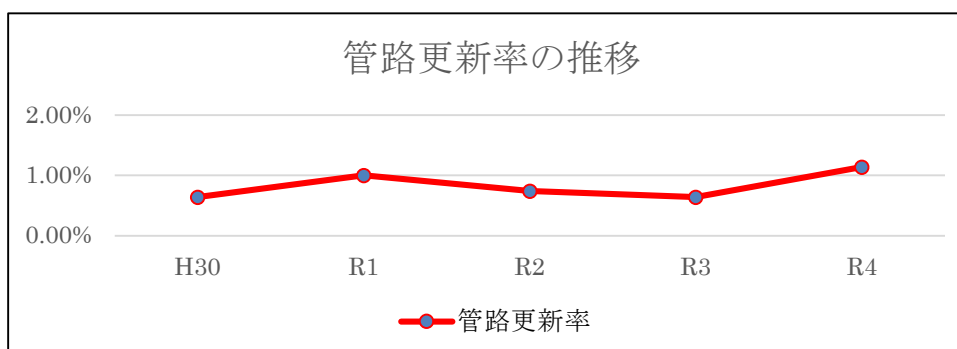
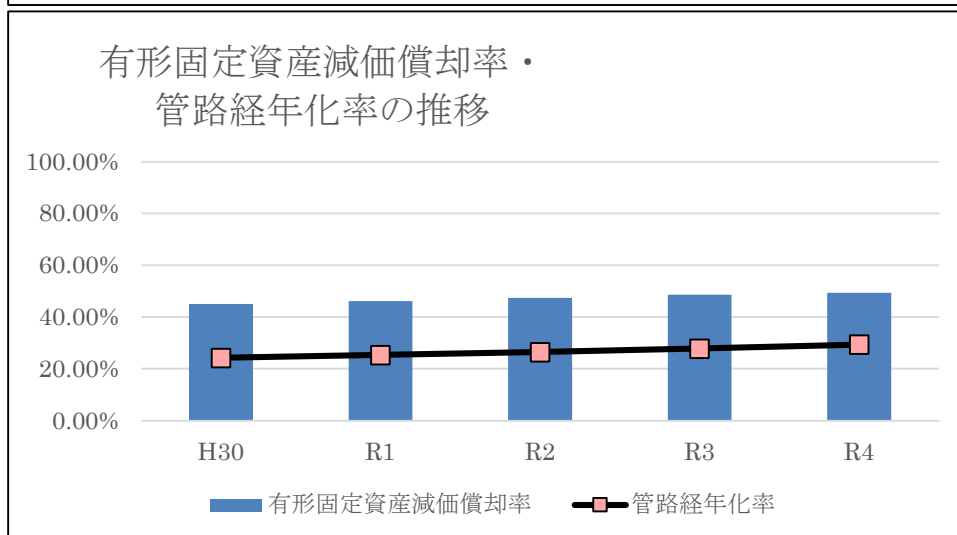
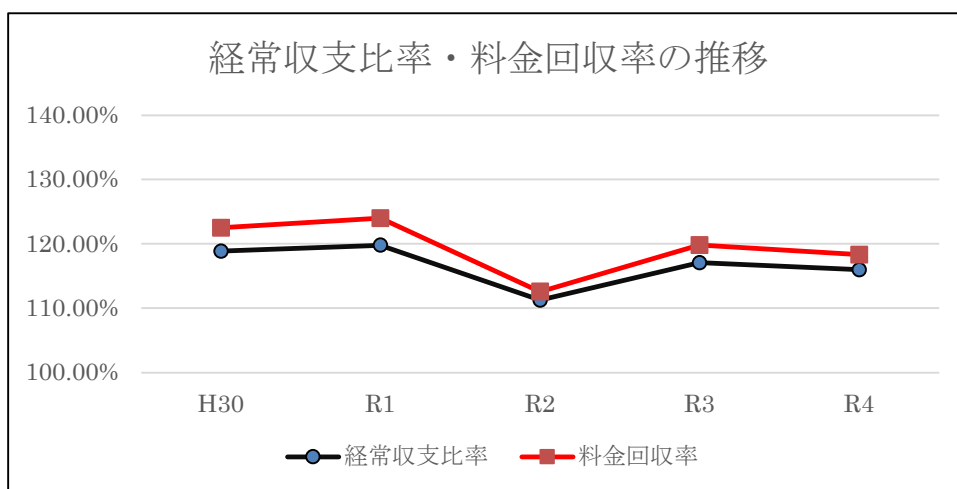

### (3) 議会議決事項

#### イ 議決及び認定

議案番号	件名	提出日	議決及び認定 年 月 日
認定案第7号	令和3年度常滑市水道事業会計決算の認定及び剰余金の処分について	R4.8.31	R4.9.28
議案第60号	令和4年度常滑市水道事業会計補正予算 (第1号)	R4.12.6	R4.12.20
議案第72号	常滑市水道事業職員の給与の種類及び基準に関する条例の一部改正について	R4.12.6	R4.12.20
議案第7号	令和5年度常滑市水道事業会計予算	R5.3.6	R5.3.24

#### ロ 協議及び報告

件名	協議及び報告 年 月 日
令和3年度常滑市水道事業会計予算の繰越しについて（報告）	R4.6.8
令和3年度下半期業務状況報告書（報告）	R4.6.22
令和3年度決算に係る常滑市水道事業会計の資金不足比率について（報告）	R4.8.31
令和4年度上半期業務状況報告書（報告）	R4.12.20

#### (4) 行政官庁認可事項

申請年月日	申請先	件名	番号	許可年月日
R4.5.2	愛知県事	道路占用(変更許可)について(許可) 一般国道247号 常滑市字古千代地内	4知建 第1-674号	R4.5.23
R4.8.9	愛知県事	道路占用(変更許可)について(許可) 主要地方道 半田常滑線 常滑市大曾町2丁目地内	4知建 第1-938号	R4.8.29
R4.8.9	愛知県事	道路占用(変更許可)について(許可) 一般県道 大府常滑線 常滑市榎戸町2丁目地内 始め	4知建 第1-936号	R4.8.29
R4.8.24	愛知県事	道路占用(変更許可)について(許可) 主要地方道 半田常滑線 常滑市大曾町1丁目地内始	4知建 第1-1058号	R4.10.13
R4.8.29	愛知県事	道路占用(変更許可)について(許可) 一般国道155号 常滑市小倉地内~原松地内~榎戸地内 始め	4知建 第1-1016号	R4.10.6
R4.10.12	愛知県事	道路占用(変更許可)について(許可) 一般国道247号 常滑市字古千代地内	4知建 第1-1145号	R4.11.16
R4.11.28	愛知県事	道路占用(変更許可)について(許可) 一般県道 南粕谷半田線 常滑市矢田字石田地内	4知建 第1-1235号	R5.1.5
R4.12.21	愛知県事	道路占用(変更許可)について(許可) 一般県道 大府常滑線 常滑市榎戸町2丁目地内 始め	4知建 第1-1355号	R5.2.20
R4.12.26	愛知県事	道路占用(変更許可)について(許可) 一般県道 大野町停車場線 常滑市大野町地内から小倉町地内まで	4知建 第1-1270号	R5.1.23

### (5) 職員に関する事項

令和 5年 3月 31 日現在

科目	職名別			合 計
	事務職員	技術職員	技能職員 検 針 徴 収 員	
収 益 的 支 出	7 人	1 人	1 人	9 人
配 水 及 び 給 水 費	3			3
総 係 費	4	1	1	6
資 本 的 支 出		4		4
配 水 設 備 新 設 改 良 費		4		4
合 計	7	5	1	13

※ 課長・水道技術管理者 1 名は、総係費技術職員に計上。



## 2. 工 事

### (1) 建設改良工事の概況

令和4年度

(単位 円、消費税及び地方消費税込)

工 事 名 ( 工 事 場 所 )	施 工 内 容	工事費 (4条分のみ記入)	契約年月日 着工年月日 完了年月日	契約業者名
配水本支管布設工事 (R4-1) 久米配水区  (金山字天皇堂地内始)	$\phi$ 300 DCIP-GX 465.6 m $\phi$ 100 DCIP-GX 11.1 m $\phi$ 100 HPPE 14.6 m $\phi$ 50 HPPE 21.4 m $\phi$ 50 HIVP 1.6 m  $\phi$ 300 仕切弁 3 基 $\phi$ 100 仕切弁 2 基 $\phi$ 50 スリース弁 2 基  排水弁 $\phi$ 300× $\phi$ 100 1 基 $\phi$ 300× $\phi$ 50 1 基 $\phi$ 100× $\phi$ 50 2 基 $\phi$ 50× $\phi$ 50 1 基  空気弁 $\phi$ 300× $\phi$ 25 2 基	57,217,600	R4.7.21 R4.7.21 R5.2.28	(有)早川ポンプ店
公共下水道工事に伴う 配水管布設替工事 (R4-3工区) 中央配水区  (山方町8丁目地内)	$\phi$ 100 HPPE 481.5 m $\phi$ 50 HPPE 257.1 m $\phi$ 50 HIVP 0.7 m  $\phi$ 100 仕切弁 10 基 $\phi$ 50 スリース弁 10 基  排水弁 $\phi$ 100× $\phi$ 50 4 基 $\phi$ 50× $\phi$ 50 3 基  消火栓 $\phi$ 100× $\phi$ 75 4 基	57,184,600	R4.7.21 R4.7.21 R5.3.17	(有)岩田工業所
中央配水区 配水本支管布設工事 (R4-1) 中央配水区  (瀬木町4丁目地内始)  ・常滑西小学校	$\phi$ 400 DCIP-GX 382.5 m $\phi$ 300 DCIP-GX 4.6 m $\phi$ 150 DCIP-GX 70 m $\phi$ 100 DCIP-GX 22.3 m $\phi$ 75 DCIP-GX 15.6 m $\phi$ 100 HPPE 358.8 m $\phi$ 150 SUS 6.3 m  $\phi$ 400 バタフライ弁 2 基 $\phi$ 300 仕切弁 1 基 $\phi$ 150 仕切弁 3 基 $\phi$ 100 仕切弁 6 基 $\phi$ 75 仕切弁 1 基 $\phi$ 450 不断水仕切弁 1 基 $\phi$ 150 不断水仕切弁 1 基  $\phi$ 75 応急給水栓 1 基  排水弁 $\phi$ 400× $\phi$ 150 1 基 $\phi$ 150× $\phi$ 150 1 基 $\phi$ 100× $\phi$ 50 2 基  空気弁 $\phi$ 150× $\phi$ 25 2 基 $\phi$ 400× $\phi$ 25 1 基  空気弁付消火栓 $\phi$ 400× $\phi$ 75 1 基	152,035,400	R4.8.17 R4.8.17 R5.3.17	山本水道(株)

工 事 名 ( 工 事 場 所 )	施 工 内 容	工 事 費 (4条分のみ記入)	契約年月日 着工年月日 完了年月日	契約業者名
重要給水施設 配水管布設工事 (R4-1) 中央配水区  (大曾町1丁目地内始)	φ 200 DCIP-GX 246.3 m φ 150 DCIP-GX 256 m φ 100 DCIP-GX 12.2 m φ 100 HPPE 406.6 m φ 50 HPPE 120.2 m  φ 200 仕切弁 5 基 φ 100 仕切弁 5 基 φ 50 スリース弁 1 基  排水弁 φ 100×φ 50 2 基 φ 50×φ 50 1 基 Φ 200×φ 100 1 基  消火栓 φ 100×φ 75 3 基	72,864,000	R4.8.17 R4.8.17 R5.3.17	(有)早川ポンプ店
給水工事に伴う 配水管布設工事 (末広町1丁目) 久米配水区  (末広町1丁目)	φ 50 HPPE 78.3 m φ 50 仕切弁 2 基  排水弁 φ 50×φ 50 1 基	4,621,980	R4.8.17 R4.8.17 R4.12.23	(有)三信工業
宅地開発に伴う 配水管布設工事 (大和町) 久米配水区	φ 100 HPPE 87.8 m φ 50 HPPE 122.4 m  φ 100 仕切弁 2 基 φ 50 スリース弁 3 基  排水弁 φ 100×φ 50 1 基 φ 50×φ 50 1 基  消火栓 φ 100×φ 75 1 基	14,488,100	R4.9.1 R4.9.1 R5.2.28	山本水道(株)
重要給水施設配水管布設工事 (R4-2) (荊屋字加茂地内始) 熊野配水区  ・南陵中学校 ・南陵公民館 ・消防署南出張所	φ 150 DCIP-GX 343.6 m φ 100 DCIP-GX 9.2 m φ 75 DCIP-GX 44.2 m φ 100 HPPE 111.2 m φ 50 HPPE 9.4 m  φ 150 仕切弁 5 基 φ 100 仕切弁 4 基 φ 75 仕切弁 3 基  φ 75 地上式応急給水栓 1 基 φ 75 地下式応急給水栓 2 基  排水弁 φ 150×φ 50 3 基 φ 100×φ 50 2 基 φ 150×φ 75 1 基 φ 75×φ 75 1 基 φ 150×φ 25 0 基	52,047,600	R4.9.15 R4.9.15 R5.3.17	(株) 桑山水道
給水工事に伴う 配水管布設工事 中央配水区	φ 50 HPPE 36.3 m  排水弁 φ 50×φ 50 1 基	3,265,900	R4.9.15 R4.9.15	(有) 鯉江設備
重要給水施設配水管布設工事 (R4-3) 大谷字道向地内始 熊野配水区  ・小鈴谷小学校	φ 150 DCIP-GX 168.9 m φ 75 DCIP-GX 41.2 m φ 50 HPPE 8.3 m  φ 150 仕切弁 1 基 φ 75 仕切弁 2 基 φ 50 スリース弁 1 基  排水弁 φ 150×φ 50 2 基  消火栓 φ 150×φ 75 1 基  空気弁 φ 150×φ 25 1 基  φ 75 応急給水栓 1 基	26,335,100	R4.10.13 R4.10.13 R5.2.17	(有) 鯉江設備

工事名 (工事場所)	施工内容	工事費 (4条分のみ記入)	契約年月日 着工年月日 完了年月日	契約業者名
給水工事に伴う 配水管布設工事 (苧屋洞ノ脇) 熊野配水区	φ100 HPPE 88.6 m φ50 HPPE 97.0 m  φ100 仕切弁 2基 φ50 スリース弁 1基  排水弁 φ100mm×φ50 2基 φ50mm×φ50 1基	13,770,900	R4.11.25 R4.11.25 R5.3.17	山本水道(株)
給水工事に伴う 配水管布設工事 (矢田字鍛冶田) 久米配水区 (矢田字鍛冶田地内)	φ50 HPPE 80.8 m  φ50 仕切弁 1基  排水弁 φ50mm×φ50 1基	4,820,200	R4.12.15 R4.12.15 R5.3.14	(株)丸秀商会

令和3年度予算繰越分

工事名 (工事場所)	施工内容	工事費 (4条分のみ記入)	契約年月日 着工年月日 完了年月日	契約業者名
公共下水道工事に伴う 配水管布設替工事 (R3-2工区) 久米配水区  (小林町1丁目地内始)	φ150 DCIP-GX 5.26 m φ150 HPPE 9.63 m φ100 HPPE 424.5 m φ50 HPPE 798.1 m φ25 HIVP 4 m  φ150 仕切弁 1基 φ100 仕切弁 7基 φ50 スリース弁 13基  消火栓 φ100mm×φ75 2基  排水弁 φ100mm×φ50 2基 φ50mm×φ50 8基	70,537,500	R3.7.15  R3.7.15 R4.9.30	(株)桑山水道
公共下水道工事に伴う 配水管布設替工事 (R3-3工区) 中央配水区  (樽水町3丁目地内始)	φ100 HPPE 222.8 m φ50 HPPE 413 m φ50 HIVP 1.3 m φ30 HIVP 0.9 m φ100 仕切弁 7基  φ50 スリース弁 7基  消火栓 φ100mm×φ75 1基  排水弁 φ100mm×φ50 3基 φ50mm×φ50 1基	35,677,400	R3.7.15 R3.7.15 R4.4.28	(有)岩田工業所

令和4年度予算繰越分

工事名 (工事場所)	施工内容	工事費 (4条分のみ記入)	契約年月日 着工年月日 完了年月日	契約業者名
公共下水道工事に伴う 配水管布設替工事 (R4-2工区) 久米配水区  (蒲池町2丁目地内始)	φ100 DCIP-GX 8.5 m φ100 HPPE 580.7 m φ50 HPPE 626.3 m φ100 HiVP 3.7 m  φ100 仕切弁 15基 φ50 スリース弁 17基  排水弁 φ100×φ75 2基 φ50×φ50 3基  消火栓 φ100×φ75 6基	74,800,000	R4.7.21 R4.7.21 R5.7.31	(株)桑山水道

工 事 名 ( 工 事 場 所 )	施 工 内 容	工 事 費 (4条分のみ記入)	契約年月日 着工年月日 完了年月日	契約業者名																																		
公共下水道工事に伴う 配水管布設替工事 (R4-1工区) 久米配水区  (蒲池町1丁目地内始)	<table border="0"> <tr> <td>φ 150 DCIP-GX</td> <td>10.7. 04 m</td> </tr> <tr> <td>φ 100 DCIP-GX</td> <td>5.68 m</td> </tr> <tr> <td>φ 100 HPPE</td> <td>305.6 m</td> </tr> <tr> <td>φ 50 HPPE</td> <td>229.1 m</td> </tr> <tr> <td colspan="2"> </td> </tr> <tr> <td>φ 150 仕切弁</td> <td>2 基</td> </tr> <tr> <td>φ 100 仕切弁</td> <td>5 基</td> </tr> <tr> <td>φ 100 スリース弁</td> <td>11 基</td> </tr> <tr> <td colspan="2"> </td> </tr> <tr> <td>排水弁</td> <td></td> </tr> <tr> <td>φ 150×φ 50</td> <td>1 基</td> </tr> <tr> <td>φ 100×φ 50</td> <td>2 基</td> </tr> <tr> <td>φ 50×φ 50</td> <td>3 基</td> </tr> <tr> <td colspan="2"> </td> </tr> <tr> <td>消火栓</td> <td></td> </tr> <tr> <td>φ 150×φ 75</td> <td>2 基</td> </tr> <tr> <td>φ 100×φ 75</td> <td>1 基</td> </tr> </table>	φ 150 DCIP-GX	10.7. 04 m	φ 100 DCIP-GX	5.68 m	φ 100 HPPE	305.6 m	φ 50 HPPE	229.1 m			φ 150 仕切弁	2 基	φ 100 仕切弁	5 基	φ 100 スリース弁	11 基			排水弁		φ 150×φ 50	1 基	φ 100×φ 50	2 基	φ 50×φ 50	3 基			消火栓		φ 150×φ 75	2 基	φ 100×φ 75	1 基	43,120,000	R4.7.21 R4.7.21 R5.7.31	(株)丸秀商会
φ 150 DCIP-GX	10.7. 04 m																																					
φ 100 DCIP-GX	5.68 m																																					
φ 100 HPPE	305.6 m																																					
φ 50 HPPE	229.1 m																																					
φ 150 仕切弁	2 基																																					
φ 100 仕切弁	5 基																																					
φ 100 スリース弁	11 基																																					
排水弁																																						
φ 150×φ 50	1 基																																					
φ 100×φ 50	2 基																																					
φ 50×φ 50	3 基																																					
消火栓																																						
φ 150×φ 75	2 基																																					
φ 100×φ 75	1 基																																					
水道事業倉庫建築工事	倉庫(2棟)新築工事及び外構工事 1式 上記に伴う設備工事 1式	26,950,000	R5.3.23 R5.3.23 R5.9.29	(株)マルタケ																																		



## (2) 保存工事の概要

### イ 配水管維持修繕施工数

管 類				計	弁 栓 類				計	止 水 栓 迄				計							
A	G	C	V		消	制	筐	そ		分	止	外	そ								
・	・	・	・	計	火	水	弁	の	計	水	水	線	の	計							
C	・	I	・												栓	類	他	水	水	線	他
・	・	・	・												類	類	他	水	水	線	他
P	P	P	P	件	件	件	件	件	件	件	件	件	件	件							
0	1	1	27	29	3	19	4	2	28	10	37	18	1	66							

### ロ 量水器取替状況

量水器口径 (mm)	13	20	25	40	50	75	100	200	計
R5.3.31 現在 設 置 数	個 22,013	個 4,082	個 271	個 157	個 70	個 20	個 5	個 1	個 26,619
スマートメーター			1		10	4	1	1	17
取 替	故障取替	5	0	0	1	1	0	0	7
	検満取替	2,604	542	55	21	6	4	1	3,233
	計	2,609	542	55	22	7	4	1	3,240

※ 臨時分を除く

### 3. 業 務

#### (1) 業 務 量

##### イ 給水人口及び給水戸数

区 分	令和4年度	令和3年度	比 較		備 考
			増 減	比 率	
年度末給水人口	58,460 人	58,464 人	△4 人	99.99%	
年度末給水戸数	25,431 戸	25,112 戸	319 戸	101.27%	

##### ロ 給 水 量

区 分	令和4年度	令和3年度	比 較		備 考
			増 減	比 率	
年間総給水量 (県受水量)	7,683,988 m <sup>3</sup>	7,662,452 m <sup>3</sup>	21,536 m <sup>3</sup>	100.28%	365 日
年間総有収水量	6,999,930 m <sup>3</sup>	7,057,695 m <sup>3</sup>	△57,765 m <sup>3</sup>	99.18%	
有収率	91.10%	92.11%	△1.01%	98.90%	
一日平均給水量	21,052 m <sup>3</sup>	20,993 m <sup>3</sup>	59 m <sup>3</sup>	100.28%	
一人一日平均給水量	360 ℓ	359 ℓ	1 ℓ	100.28%	
一日最大給水量	24,559 m <sup>3</sup>	23,049 m <sup>3</sup>	1,510 m <sup>3</sup>	106.55%	R5.1.27
一人一日最大給水量	420 ℓ	394 ℓ	26 ℓ	106.60%	

供給単価 (給水収益) 1,136,047,925 円  
(税抜き) (有収水量) 6,999,930 m<sup>3</sup> = 162.29 円/m<sup>3</sup> 前年度 161.54 円/m<sup>3</sup>

(経常費用) (受託工事費、材料及び不用品売却減価、長期前受金戻入)  
給水原価 1,254,378,130 円 - 294,196,792 円  
(税抜き) (有収水量) 6,999,930 m<sup>3</sup> = 137.17 円/m<sup>3</sup> 前年度 134.84 円/m<sup>3</sup>

ハ 口径別給水量(有収水量)

区 分	設 置 数	給 水 量	構 成 比 率	備 考
13 mm	個 22,013	m <sup>3</sup> 3,884,859	% 55.5	
20	4,082	1,090,110	15.6	
25	271	198,747	2.8	
40	157	426,868	6.1	
50	70	575,283	8.2	
75	20	257,960	3.7	
100	5	332,980	4.8	
200	1	233,123	3.3	
合 計	26,619	6,999,930	100.0	

※ 一般+集合+臨時

(2) 事業収入に関する事項

区 分	科 目	令和4年度	令和3年度	比 較		当年度 構成比
				増 △ 減	比 率	
営 業 収 益		円 1,160,213,557	円 1,169,895,676	円 △ 9,682,119	% 99.17	% 79.8
	給 水 収 益	1,136,047,925	1,140,131,780	△ 4,083,855	99.64	78.1
	受 託 工 事 収 益	0	2,318,200	△ 2,318,200	皆減	—
	そ の 他 の 営 業 収 益	24,165,632	27,445,696	△ 3,280,064	88.05	1.7
営 業 外 収 入		294,797,330	306,454,563	△ 11,657,233	96.20	20.2
	受 取 利 息	222,929	349,921	△ 126,992	63.71	0.0
	長 期 前 受 金 戻 入	294,196,792	306,021,816	△ 11,825,024	96.14	20.2
	雑 収 益	377,609	82,826	294,783	455.91	0.0
特 別 利 益	過 年 度 損 益 修 正 益 等	30,767	202,621	△ 171,854	15.18	0.0
合 計		1,455,041,654	1,476,552,860	△ 21,511,206	98.54	100.0

※消費税抜きの金額による。



## (3) 事業費用に関する事項

区 分・科 目	令和4年度	令和3年度	比 較		当年度 構成比	
			増 △ 減	比 率		
営 業 費 用	給 料	円 27,087,356	円 26,738,843	円 348,513	% 101.30	% 2.2
	手 当	16,427,722	16,692,996	△ 265,274	98.41	1.3
	法 定 福 利 費	9,209,653	9,278,026	△ 68,373	99.26	0.7
	旅 費	121,495	383,622	△ 262,127	31.67	0.0
	修 繕 費	11,409,350	6,373,230	5,036,120	179.02	0.9
	動 力 費	5,410,422	4,360,667	1,049,755	124.07	0.4
	委 託 料	58,639,447	62,379,336	△ 3,739,889	94.00	4.7
	工 事 請 負 費	63,232,400	59,261,432	3,970,968	106.70	5.0
	受 水 費	521,247,608	520,414,046	833,562	100.16	41.5
	量水器取替補修費	7,061,130	5,760,430	1,300,700	122.58	0.6
	減 価 償 却 費	475,910,711	484,617,771	△ 8,707,060	98.20	37.9
	固 定 資 産 除 却 費	19,227,036	17,435,217	1,791,819	110.28	1.5
	受 託 工 事 費	0	3,168,000	△ 3,168,000	皆減	—
	そ の 他	25,257,052	28,090,864	△ 2,833,812	89.91	2.0
	計	1,240,241,382	1,244,954,480	△ 4,713,098	99.62	98.7
	営 業 外 費 用	支 払 利 息	13,678,558	15,775,619	△ 2,097,061	86.71
そ の 他		458,190	138,392	319,798	331.08	0
特別 損失	過 年 度 損 益 修 正 損 等	2,614,316	9,583	2,604,733	27,280.77	0.2
計	1,256,992,446	1,260,878,074	△ 3,885,628	99.69	100.0	

※消費税抜きの金額による。

## 4. 会 計

### (1) 重要契約の要旨

別紙「建設改良工事の概況」を参照

### (2) 企業債及び一時借入金の概況

イ 企業債

該当なし

ロ 一時借入金

該当なし

### (3) その他会計経理に関する重要事項

イ 地方公営企業法施行令第18条第5項のただし書きに基づく支出額

(現金支出を伴わない経費)

科 目	予 算 額	決 算 額	差 引	備 考
減価償却費	円	円	円	令第18条 第5項ただ し書に基づ く支出額
有形固定資産 減価償却費	474,687,000	470,056,166	4,630,834	
無形固定資産 減価償却費	5,855,000	5,854,545	455	
資産減耗費 固定資産除却費	19,317,836	18,319,036	998,800	
たな卸資産減耗費	50,000	0	50,000	
合 計	499,909,836	494,229,747	5,680,089	

## 5. そ の 他

### (1) 他会計負担金等の使途について

イ 負担区分による他会計負担金 10,962,270 円については、消火栓修理費として工事請負費に 9,708,270 円（特定収入）、消火栓管理費として職員給与費に 1,254,000 円（特定収入以外）充当した。

ロ 消火栓設置工事に係る他会計負担金 5,995,000 円については、消火栓設置工事として工事請負費に 5,450,000 円（特定収入）、職員給与費に 545,000 円（特定収入以外）それぞれ充当した。

ハ 外部要因工事負担金及び設計委託負担金 29,738,800 円については、工事請負費及び設計委託料に 27,080,800 円（特定収入）、職員給与費に 2,658,000 円（特定収入以外）それぞれ充当した。

# 令和4年度常滑市水道事業キャッシュ・フロー計算書

(令和4年4月1日から令和5年3月31日まで)

(単位 円)

1 業務活動によるキャッシュ・フロー	
当年度純利益	198,049,208
減価償却費	475,910,711
固定資産除却費	18,319,036
長期前受金戻入額	△294,196,792
受取利息	△222,929
支払利息	13,678,558
固定資産売却損益(△は益)	0
未収金の増減額(△は増額)	1,673,719
未払金の増減額(△は減少)	45,973,280
たな卸資産の増減額(△は増加)	715,050
引当金の増減額(△は減少)	△354,395
預り金の増減額(△は減少)	3,024,647
現金支出の伴わない過年度損益修正損	2,610,873
小計	465,180,966
利息の受取額	222,929
利息の支払額	△13,678,558
業務活動によるキャッシュ・フロー	451,725,337
2 投資活動によるキャッシュ・フロー	
有形固定資産の取得による支出	△592,238,523
国庫補助金等による収入	101,977,175
国庫補助金の返還金	△3,337,075
前払金の増減額	△17,000,000
投資活動によるキャッシュ・フロー	△ 510,598,423
3 財務活動によるキャッシュ・フロー	
建設改良等の財源に充てるための企業債の償還による支出	△82,581,906
財務活動によるキャッシュ・フロー	△ 82,581,906
資金増加額(又は減少額)	△141,454,992
資金期首残高	1,461,067,056
資金期末残高	1,319,612,064

# 令和4年度常滑市水道事業収益費用明細書

収 益

(単位 円)

款	項	目	節	金額 (税抜き)	備 考 (税抜き)					
1	水道事業収益			1,455,041,654						
		1	営業収益			1,160,213,557				
				1	給水収益		1,136,047,925			
							1 水道料金	1,136,047,925		
				3	その他営業収益		24,165,632			
						1	手数料	1,218,934	諸手数料 1,218,934	
						2	負担区分による 他会計負担金	10,962,270	消火栓修繕負担金 9,708,270 消火栓管理負担金 1,254,000	
						3	雑収益	11,984,428	損失水量収益 67,150 下水使用料賦課徴収事務手数料 11,241,000 4条特定収入消費税収益化 676,278	
				2	営業外収益			294,797,330		
		1	受取利息				222,929			
							1 預金利息	222,929		
		3	長期前受金戻入				294,196,792			
						2	受贈財産評価額 長期前受金戻入	10,683,202		
						4	工事負担金 長期前受金戻入	265,755,267		
						5	消火栓設置負担金 長期前受金戻入	6,094,739		
						8	国県補助金 長期前受金戻入	11,663,584		
		4	雑収益				377,609			
						1	不用品 売却収益	0		
						4	電柱使用料	1,205	電柱・支線使用料 1,205	
						6	その他 雑収益	376,404		
		3	特別益					30,767		
						1	固定資産 売却益		0	
									1 固定資産 売却益	0
						2	過年度損益 修正益		30,767	
	1 過年度損益 修正益			30,767						
収 益 合 計				1,455,041,654						

費 用

(単位 円)

款	項	目	節	金 額 ( 税 抜 き )	備 考 ( 税 抜 き )
1	水道事業費用			1,256,992,446	
	1	営業費用		1,240,241,382	
		1	配水及び給水費	666,633,079	
			1 給 料	7,885,500	職員数 3名
			2 手 当	5,138,826	地域手当 241,920 扶養手当 178,500 通勤手当 93,460 住居手当 222,000 特殊勤務手当 142,400 時間外勤務手当 1,334,671 休日勤務手当 1,958 期末勤勉手当 1,918,795 賞与引当金繰入額 1,005,122
			4 報 酬	1,199,318	会計年度任用職員1人
			5 法定福利費	2,582,503	職員共済組合負担金等 2,360,878 法定福利費引当金繰入額 194,040 健康診断等負担金 27,585
			6 旅 費	0	
			9 被 服 費	21,419	作業服等
			10 備 消耗品費	1,801,161	コピー用紙代、調達物品等
			11 燃 料 費	96,774	ガソリン代等
			12 光 熱 水 費	1,577,328	電灯電気料
			14 通 信 運 搬 費	3,594,422	上水道集中監視システム電話回線 専用料等
			16 委 託 料	30,925,560	地図情報システム保守等 497,000 設計委託等 5,060 配水場保守点検業務 21,895,000 電気工作物保守管理 1,081,200 配水場清掃 900,000 機械警備 234,000 水質検査 2,257,200 草刈、樹木伐採 1,098,700 漏水待機等業務 2,957,400
			17 手 数 料	74,400	試験検査手数料等

(単位 円)

款	項	目	節	金額 (税抜き)	備考 (税抜き)
			18 賃借料	2,692,648	工事積算システム利用料等
			19 修繕費	11,409,350	配水場、ポンプ場等修繕料
			20 動力費	5,410,422	加圧ポンプ場等動力電気料
			21 薬品費	549,960	減菌用薬品購入費
			22 材料費	54,000	遠隔式水道メーターポール
			26 公課費	12,500	
			28 会費負担金	10,245	
			29 保険料	55,605	自動車保険料
			30 受水費	521,247,608	県営水道受水料金
			31 工事請負費	63,232,400	給配水管等修繕工事 44,594,800 検満取替工事 9,811,900 消火栓修繕工事 8,825,700
			32 量水器 取替補修費	7,061,130	量水器パーター
		2 総係費		78,470,556	
			1 給料	19,201,856	職員数 6名
			2 手当	11,288,896	管理職手当 698,400 扶養手当 972,000 地域手当 626,168 通勤手当 279,278 住居手当 224,000 特殊勤務手当 0 時間外勤務手当 958,875 休日勤務 2,118 期末勤勉手当 4,715,933 賞与引当金繰入額 2,812,124
			4 報酬	1,108,036	会計年度任用職員1人
			5 法定福利費	6,627,150	職員共済組合負担金等 6,044,429 法定福利費引当金繰入額 542,882 健康診断等負担金 39,839

(単位 円)

款	項	目	節	金額 (税抜き)	備考 (税抜き)
			6 旅 費	121,495	
			9 被 服 費	6,900	作業服等
			10 備 耗 品 費	1,123,822	事務用品等
			13 印 刷 製 本 費	53,065	庁用封筒等
			14 通 信 運 搬 費	2,513,863	郵送料等
			16 委 託 料	27,713,887	メールシーラー機保守料 105,600 窓口受付検針開閉栓等業務委託 27,480,000 検満データ入力事務委託料 128,287
			17 手 数 料	2,888,286	口座振替手数料 1,273,846 収納代行手数料 1,610,940 残高証明発行手数料 3,500
			18 賃 借 料	3,900,095	電算処理システム賃借料 3,872,182 通行料 27,913
			19 修 繕 費	0	
			23 補 償 金	545,823	
			28 会 費 負 担 金	287,828	各種団体負担金等
			29 保 險 料	847,554	水道賠償責任保険料 741,960 建物等保険料 105,594
			38 貸 倒 引 当 金 繰 入 額	242,000	
		3 減価償却費		475,910,711	
			33 有 形 固 定 資 産 減 価 償 却 費	470,056,166	建物、構築物、機械及び装置、その他
			48 無 形 固 定 資 産 減 価 償 却 費	5,854,545	施設利用権
		4 資産減耗費		19,227,036	
			34 固 定 資 産 除 却 費	19,227,036	
			35 た な 卸 資 産 減 耗 費	0	

(単位 円)

款	項	目	節	金額 (税抜き)	備考 (税抜き)
	2 営業外 費用			14,136,748	
		1 支払利息		13,678,558	
			36 企業債利息	13,678,558	企業債償還利息
		2 雑支出		458,190	
			39 雑費用	458,190	
	3 特別損失			2,614,316	
		4 過年度損益 修正損		2,614,316	
			46 過年度損益 修正損	2,614,316	
	4 予備費			0	
		1 予備費		0	
40 予備費			0		
費用合計				1,256,992,446	





# 令和4年度常滑市水道事業資本的收入支出明細書

収 入

(単位 円)

款	項	目	節	金額 (税込み)	備 考 (税込み)				
1	資本的 収 入			107,477,420					
		2	工 事 負 担 金		88,797,420				
				1	工事負担金	82,802,420			
						1	加入者負担金	32,450,000	水道加入者負担金
						2	遠隔地負担金	20,613,620	遠隔地負担金
						4	外部要因 工事負担金	25,127,700	外部要因工事負担金
						5	その他負担金	4,611,100	その他設計等負担金
						2	消火栓設置 負 担 金	5,995,000	
				1	消火栓設置 負 担 金	5,995,000	消火栓新設工事に係る負担金		
				3	固定資産 売却代金		0		
		1	固定資産 売却代金			0			
						1	固定資産 売却代金	0	
		4	補 助 金		18,680,000				
				1	補 助 金	18,680,000			
						1	国庫補助金	18,680,000	生活基盤施設耐震化等交付金
収 入 合 計				107,477,420					

支 出

(単位 円)

款	項	目	節	金額 (税込み)	備 考 (税込み)
1	資本的支出			734,779,125	
	1	建設改良費		648,860,144	
		1	配水設備 新設改良費	645,402,194	
			1 給 料	12,018,000	職員数 4名
			2 手 当	9,401,449	扶養手当 198,000 地域手当 366,480 住居手当 135,000 通勤手当 255,600 特殊勤務手当 270,800 時間外勤務手当 3,475,767 休日手当 68,015 期末勤勉手当 3,009,159 賞与引当金繰入額 1,622,628
			5 法定福利費	4,090,059	職員共済組合負担金等 3,751,433 法定福利費引当金繰入額 313,250 健康診断等負担金 25,376
			6 旅 費	7,700	
			9 被 服 費	31,020	作業服等
			10 備 耗 品 費	916,615	コピー用紙代、調達物品等
			11 燃 料 費	222,286	ガソリン代等
			16 委 託 料	41,633,440	下水関連設計委託料等
			17 手 数 料	20,900	車検等手数料
			19 修 繕 費	54,483	車検修繕費等
			26 公 課 費	6,600	
			27 負 担 金	0	
			28 会 費 負 担 金	15,615	

(単位 円)

款	項	目	節	金額 (税込み)	備考 (税込み)
			29 保 險 料	62,187	自動車保険料
			31 工 事 請 負 費	576,921,840	工事概況のとおり
		2 固 定 資 産 購 入 費		3,457,950	
			60 有 形 固 定 資 産 購 入 費	3,457,950	出庫量水器 709,050 工具器具及び備品購入 2,748,900
	3 企 業 債 償 還 金			82,581,906	
		1 企 業 債 償 還 金		82,581,906	
			62 企 業 債 償 還 金	82,581,906	財政融資資金 52,101,612 地方公共団体金融機構 30,480,294
	4 補 助 金 返 還 金			3,337,075	
		1 補 助 金 返 還 金		3,337,075	
			63 国 庫 補 助 金 返 還 金	726,202	
			64 負 担 金 返 還 金	2,610,873	
	支 出 合 計			734,779,125	



# 固 定 資 産

## (1) 有形固定資産明細書

資産の種類	年度当初現在高	当年度増加額	当年度減少額 (A)+(B)+(C)	年度末現在高
土 地	280,314,423	12,278,526	0	292,592,949
建 物	303,095,290	0	0	303,095,290
構 築 物	20,133,254,974	607,870,883	59,200,327	20,681,925,530
機 械 及 び 置 装	1,341,023,644	0	0	1,341,023,644
量 水 器	69,476,942	709,050	0	70,185,992
車 両 及 び 運 搬 具	16,849,508	0	0	16,849,508
工 具 器 具 及 び 備 品	21,199,765	2,499,000	0	23,698,765
建 設 仮 勘 定	0	1,931,600	0	1,931,600
合 計	22,165,214,546	625,289,059	59,200,327	22,731,303,278

## (2) 無形固定資産明細書

資産の種類	年度当初現在高	当年度増加額	当年度減少額	当年度減価償却高
施設利用権	292,727,274	0	0	5,854,545
合 計	292,727,274	0	0	5,854,545

# 明 細 書

(単位 円)

減 価 償 却 累 計 額			年 度 末 償 却 未 済 高	備 考
当年度増加額	当年度減少額 (A)	累 計		資本剰余金減少額(B) 固定資産除却費(C)
0	0	0	292,592,949	0 0
6,673,546	0	190,227,277	112,868,013	0 0
429,957,938	40,881,291	9,792,354,593	10,889,570,937	0 18,319,036
29,138,802	0	1,027,769,978	313,253,666	0 0
419,796	0	34,028,474	36,157,518	0 0
2,792,732	0	7,491,664	9,357,844	0 0
1,073,352	0	18,909,458	4,789,307	0 0
0	0	0	1,931,600	0 0
470,056,166	40,881,291	11,070,781,444	11,660,521,834	0 18,319,036

年度末現在高	備 考
286,872,729	庁舎利用権
286,872,729	

# 企 業 債

種 類	発行年月日	借入総額	償 還 高	
			当 年 度	累 計
配水管敷設替事業債	H5.3.25	30,000,000	1,926,731	30,000,000
配水管敷設替事業債	H6.3.23	35,000,000	2,014,891	32,910,895
上水道配水管改良事業債	H6.3.23	35,000,000	2,014,891	32,910,895
配水管敷設替事業債	H7.3.27	30,000,000	1,799,759	26,142,514
同 上	H7.3.27	20,000,000	1,382,953	20,000,000
同 上	H8.3.14	30,000,000	1,550,136	25,048,012
上水道配水施設事業債	H8.3.14	60,000,000	3,100,271	50,096,023
配水管敷設替事業債・上水道配水施設事業債	H8.3.22	51,500,000	3,008,614	48,394,340
上水道配水施設事業債	H8.3.22	8,500,000	498,675	7,984,987
上水道配水施設事業債	H9.3.25	58,600,000	2,869,918	46,287,985
同 上	H9.3.25	50,000,000	2,448,736	39,494,868
上水道配水施設事業債	H9.3.28	12,200,000	674,959	10,790,360
同 上	H9.3.28	29,200,000	1,609,314	25,841,470
同 上	H10.3.10	112,500,000	5,210,095	84,584,971
配水管敷設替事業債	H10.3.10	50,000,000	2,315,598	37,593,321
上水道配水管布設事業債	H10.3.10	30,000,000	1,389,359	22,555,993
上水道配水施設事業債	H10.3.25	19,400,000	994,324	16,283,098
同 上	H10.3.25	58,100,000	2,967,479	48,807,127
配水管敷設替事業債	H11.3.24	32,000,000	1,595,030	25,275,980
同 上	H11.3.25	48,000,000	2,151,892	34,100,404
上水道配水管布設事業債	H11.3.25	40,000,000	1,793,243	28,417,002
配水管敷設替事業債	H12.3.22	32,400,000	1,573,607	24,044,613
同 上	H12.3.22	4,800,000	233,127	3,562,164
配水管敷設替事業債	H12.3.24	55,800,000	2,440,311	37,287,793
同 上	H13.3.29	11,200,000	525,527	7,858,852
同 上	H13.3.26	13,800,000	584,466	8,773,292
上水道配水管布設事業債	H13.3.29	11,200,000	525,527	7,858,852
同 上	H13.3.26	13,800,000	584,466	8,773,292
上水道老朽管更新事業債	H14.3.25	8,800,000	371,242	5,066,603
同 上	H14.3.28	7,200,000	338,103	4,614,333
上水道配水施設事業債	H14.3.25	2,800,000	118,122	1,612,100
同 上	H14.3.28	2,200,000	103,309	1,409,935
第4期拡張事業債	H14.3.25	18,200,000	767,796	10,478,654
同 上	H14.3.28	14,800,000	694,990	9,485,017
上水道老朽管更新事業債	H15.3.25	4,600,000	187,756	2,593,547
同 上	H15.3.28	4,400,000	197,673	2,730,522
上水道配水施設事業債	H15.3.25	21,100,000	861,230	11,896,492
同 上	H15.3.28	19,900,000	894,018	12,349,402
第4期拡張事業債	H15.3.25	23,700,000	967,353	13,362,409
同 上	H15.3.28	22,300,000	1,001,839	13,838,779
上水道老朽管更新事業債	H16.3.25	3,000,000	121,161	1,495,230
同 上	H16.3.23	3,000,000	134,403	1,668,839



# 明 細 書

(単位 円・%)

未償還残高	利 率	償 還 終 期	備 考
0	4.40	R5.3.25	大 蔵 省 資 金 運 用 部
2,089,105	3.65	R6.3.1	同 上
2,089,105	3.65	R6.3.1	大 蔵 省 資 金 運 用 部
3,857,486	4.65	R7.3.1	同 上
0	4.70	R5.3.20	公 営 企 業 金 融 公 庫
4,951,988	3.15	R8.3.1	大 蔵 省 資 金 運 用 部
9,903,977	3.15	R8.3.1	同 上
3,105,660	3.20	R6.3.20	公 営 企 業 金 融 公 庫
515,013	3.25	R6.3.20	同 上
12,312,015	2.80	R9.3.1	大 蔵 省 資 金 運 用 部
10,505,132	2.80	R9.3.1	同 上
1,409,640	2.90	R7.3.20	公 営 企 業 金 融 公 庫
3,358,530	2.85	R7.3.20	同 上
27,915,029	2.30	R10.3.1	大 蔵 省 資 金 運 用 部
12,406,679	2.30	R10.3.1	同 上
7,444,007	2.30	R10.3.1	同 上
3,116,902	2.20	R8.3.20	公 営 企 業 金 融 公 庫
9,292,873	2.15	R8.3.20	同 上
6,724,020	2.10	R9.3.20	同 上
13,899,596	2.10	R11.3.1	大 蔵 省 資 金 運 用 部
11,582,998	2.10	R11.3.1	同 上
8,355,387	2.00	R10.3.20	公 営 企 業 金 融 公 庫
1,237,836	2.00	R10.3.20	同 上
18,512,207	2.00	R12.3.1	大 蔵 省 資 金 運 用 部
3,341,148	1.65	R11.3.20	公 営 企 業 金 融 公 庫
5,026,708	1.60	R13.3.1	大 蔵 省 資 金 運 用 部
3,341,148	1.65	R11.3.20	公 営 企 業 金 融 公 庫
5,026,708	1.60	R13.3.1	大 蔵 省 資 金 運 用 部
3,733,397	2.20	R14.3.1	財 政 融 資 資 金
2,585,667	2.20	R12.3.20	公 営 企 業 金 融 公 庫
1,187,900	2.20	R14.3.1	財 政 融 資 資 金
790,065	2.20	R12.3.20	公 営 企 業 金 融 公 庫
7,721,346	2.20	R14.3.1	財 政 融 資 資 金
5,314,983	2.20	R12.3.20	公 営 企 業 金 融 公 庫
2,006,453	1.20	R15.3.1	財 政 融 資 資 金
1,669,478	1.20	R13.3.20	公 営 企 業 金 融 公 庫
9,203,508	1.20	R15.3.1	財 政 融 資 資 金
7,550,598	1.20	R13.3.20	公 営 企 業 金 融 公 庫
10,337,591	1.20	R15.3.1	財 政 融 資 資 金
8,461,221	1.20	R13.3.20	公 営 企 業 金 融 公 庫
1,504,770	2.00	R16.3.1	財 政 融 資 資 金
1,331,161	1.90	R14.3.20	公 営 企 業 金 融 公 庫

種 類	発行年月日	借入総額	償 還 高	
			当 年 度	累 計
上水道配水施設事業債	H16.3.25	6,500,000	262,514	3,239,665
上水道配水施設事業債	H16.3.23	6,500,000	291,205	3,615,818
第4期拡張事業債	H16.3.25	3,000,000	121,161	1,495,230
同上	H16.3.23	3,000,000	134,403	1,668,839
上水道老朽管更新事業債	H17.3.23	8,000,000	351,781	4,046,751
上水道配水施設事業債	H17.3.23	25,000,000	1,099,317	12,646,097
第4期拡張事業債	H17.3.25	11,800,000	466,687	5,368,573
同上	H17.3.23	25,300,000	1,112,509	12,797,853
上水道老朽管更新事業債	H18.3.23	9,000,000	387,916	4,182,228
上水道配水施設事業債	H18.3.27	28,300,000	1,096,117	11,756,215
同上	H18.3.23	28,700,000	1,237,020	13,336,664
第4期拡張事業債	H18.3.27	20,900,000	809,500	8,682,153
同上	H18.3.23	39,100,000	1,685,278	18,169,461
上水道老朽管更新事業債	H19.3.26	3,400,000	128,966	1,280,720
同上	H19.3.29	2,800,000	118,085	1,172,661
第4期拡張事業債	H19.3.26	11,900,000	451,383	4,482,516
同上	H19.3.29	13,100,000	552,471	5,486,381
上水道老朽管更新事業債	H20.3.25	5,200,000	193,165	1,761,506
同上	H20.3.28	4,100,000	169,579	1,549,741
上水道老朽管更新事業債	H21.3.25	7,200,000	264,552	2,210,147
同上	H21.3.30	5,800,000	236,402	1,974,969
上水道配水施設事業債	H21.3.25	55,400,000	2,035,583	17,005,848
同上	H21.3.30	44,600,000	1,817,848	15,186,835
上水道老朽管更新事業債	H22.3.25	11,900,000	423,962	3,156,170
同上	H22.3.30	8,100,000	288,579	2,148,317
上水道配水施設事業債	H22.3.25	29,700,000	1,058,124	7,877,161
同上	H22.3.30	20,200,000	719,667	5,357,531
上水道老朽管更新事業債	H23.3.25	15,000,000	530,695	3,512,495
同上	H23.3.25	12,000,000	424,556	2,809,996
同上	H23.3.30	18,000,000	636,834	4,214,993
上水道配水施設事業債	H23.3.25	12,000,000	1,031,893	8,822,869
同上	H23.3.30	8,000,000	687,929	5,881,913
同上	H24.3.26	40,000,000	1,410,674	8,116,704
上水道老朽管更新事業債	H25.3.25	30,000,000	3,802,657	30,000,000
合 計		1,712,500,000	82,581,906	1,119,295,985

(単位 円・%)

未償還残高	利率	償還終期	備 考
3,260,335	2.00	R16.3.1	財政融資資金
2,884,182	1.90	R14.3.20	公営企業金融公庫
1,504,770	2.00	R16.3.1	財政融資資金
1,331,161	1.90	R14.3.20	公営企業金融公庫
3,953,249	2.10	R15.3.20	同 上
12,353,903	2.10	R15.3.20	同 上
6,431,427	2.10	R17.3.1	財政融資資金
12,502,147	2.10	R15.3.20	公営企業金融公庫
4,817,772	2.00	R16.3.20	同 上
16,543,785	2.10	R18.3.1	財政融資資金
15,363,336	2.00	R16.3.20	公営企業金融公庫
12,217,847	2.10	R18.3.1	財政融資資金
20,930,539	2.00	R16.3.20	公営企業金融公庫
2,119,280	2.10	R19.3.1	財政融資資金
1,627,339	2.10	R17.3.20	公営企業金融公庫
7,417,484	2.10	R19.3.1	財政融資資金
7,613,619	2.10	R17.3.20	公営企業金融公庫
3,438,494	2.10	R20.3.1	財政融資資金
2,550,259	2.05	R18.3.20	公営企業金融公庫
4,989,853	1.90	R21.3.1	財政融資資金
3,825,031	1.90	R19.3.20	公営企業等金融機構
38,394,152	1.90	R21.3.1	財政融資資金
29,413,165	1.90	R19.3.20	公営企業等金融機構
8,743,830	2.10	R22.3.1	財政融資資金
5,951,683	2.10	R22.3.20	地方公共団体金融機構
21,822,839	2.10	R22.3.1	財政融資資金
14,842,469	2.10	R22.3.20	地方公共団体金融機構
11,487,505	1.90	R23.3.1	財政融資資金
9,190,004	1.90	R23.3.1	同 上
13,785,007	1.90	R23.3.20	地方公共団体金融機構
3,177,131	1.30	R8.3.1	財政融資資金
2,118,087	1.30	R8.3.20	地方公共団体金融機構
31,883,296	1.70	R24.3.1	財政融資資金
0	0.40	R5.3.1	同 上
593,204,015			

## 注 記 表

### 1. 重要な会計方針

#### (1) たな卸資産の評価基準及び評価方法

先入先出法による原価法

#### (2) 固定資産の減価償却の方法

##### イ 有形固定資産

・減価償却の方法 定額法（ただし、水道事業の取替資産については取替法による。）

・主な耐用年数

建物 17～38年

構築物 10～58年

機械及び装置 9～16年

車両及び運搬具 3～5年

工具器具及び備品 3～6年

##### ロ 無形固定資産

・減価償却の方法 定額法

#### (3) 引当金の計上方法

##### イ 退職給付引当金

職員の退職手当の支給に備えるため、当年度末における退職手当の要支給額に相当する金額を計上する。

##### ロ 賞与引当金

職員の期末手当及び勤勉手当の支給に備えるため、当年度末における支給見込み額に基づき、当年度の負担に属する額を計上する。

##### ハ 法定福利費引当金

職員の期末手当及び勤勉手当に係る法定福利費の支出に備えるため、当年度末における支給見込額に基づき、当年度の負担に属する額を計上する。

##### ニ 貸倒引当金

債権の不納欠損による損失に備えるため、貸倒実績率により、回収不能見込額を計上する。

#### (4) 消費税及び地方消費税の会計処理

消費税及び地方消費税の会計処理は税抜方式によっている。

### 2. 損益計算書に関する注記

該当なし。

### 3. 貸借対照表に関する注記

(1) 退職給付引当金の取り崩し

令和4年度において、退職手当に係る負担金として966,196円を支給することとなったため、退職給付引当金966,196円を取り崩した。

(2) 賞与引当金の取り崩し

令和4年度において、期末手当及び勤勉手当として14,157,669円を支給することとなったため、賞与引当金4,934,558円を取り崩した。

(3) 法定福利費引当金の取り崩し

令和4年度において、期末手当及び勤勉手当に係る法定福利費として2,668,340円を支給することとなったため、法定福利費引当金943,687円を取り崩した。

(4) 貸倒引当金の取り崩し

令和4年度において、不納欠損処理のため貸倒引当金252,998円を取り崩した。

### 4. キャッシュ・フロー計算書に関する注記

該当なし。

### 5. その他の注記

該当なし。