

平成 2 9 年 度

愛知県常滑市水道事業会計決算書

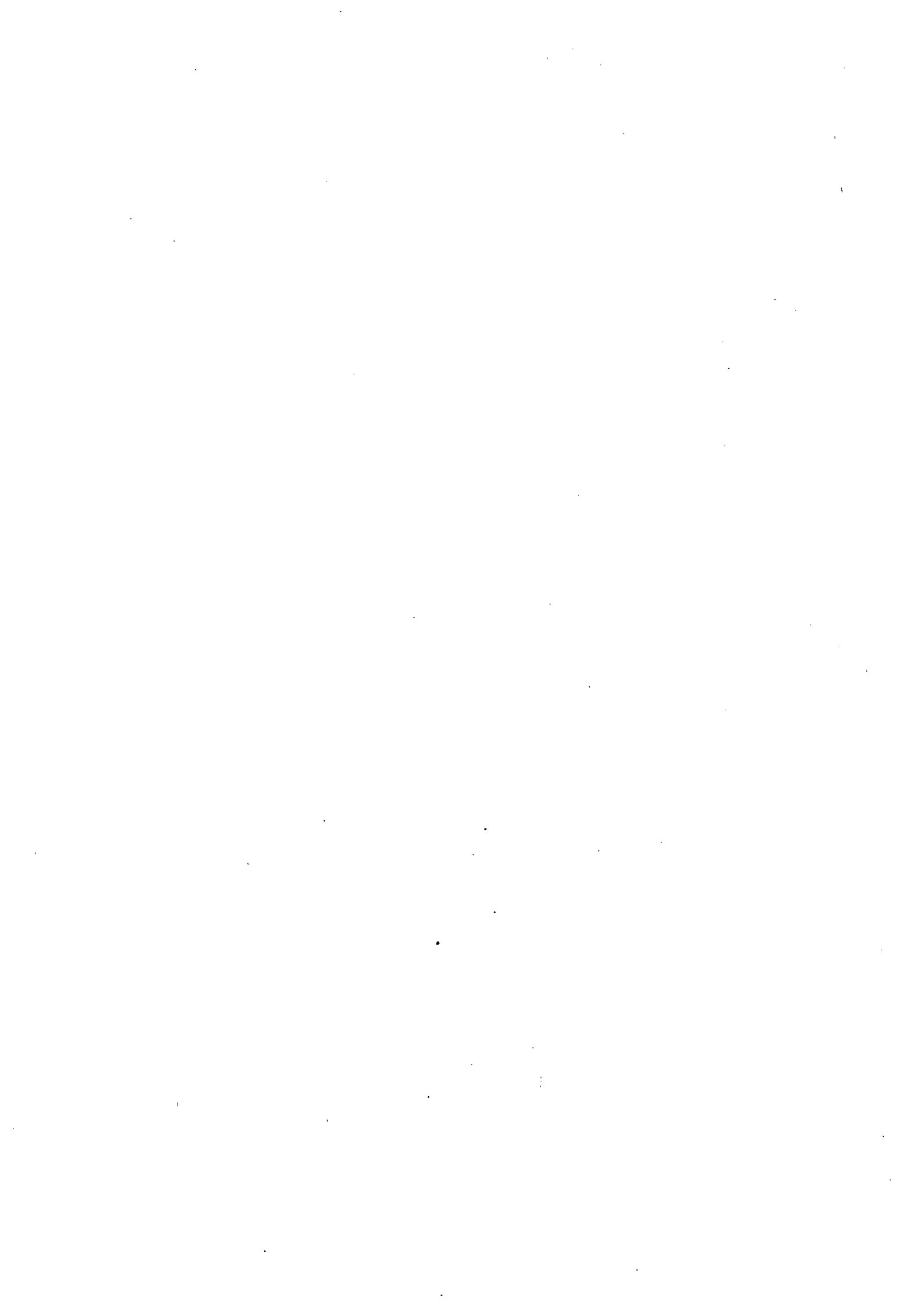

目 次

決算書類

平成29年度常滑市水道事業決算報告書	2
平成29年度常滑市水道事業損益計算書	6
平成29年度常滑市水道事業剰余金計算書	8
平成29年度常滑市水道事業剰余金処分計算書(案)	10
平成29年度常滑市水道事業貸借対照表	12

決算附属資料

平成29年度常滑市水道事業報告書	17
平成29年度常滑市水道事業キャッシュフロー計算書	29
平成29年度常滑市水道事業収益費用明細書	30
平成29年度常滑市水道事業資本的收入支出明細書	36
固定資産明細書	40
企業債明細書	42
注記表	48

平成29年度常滑市

(1) 収益的収入及び支出

収 入

区 分	予 算		
	当初予算額	補正予算額	地方公営企業法第24条 第3項の規定による支出 額に係る財源充当額
第1款 水道事業収益	1,617,674,000 円	83,238,000 円	0 円
第1項 営業収益	1,326,761,000	83,238,000	0
第2項 営業外収益	290,912,000	0	0
第3項 特別利益	1,000	0	0

支 出

区 分	予 算					
	当初予算額	補正予算額	予備費 支出額	流 用 増減額	地方公営企業 法第24条第 3項の規定に よる支出額	小 計
第1款 水道事業費用	1,355,303,000 円	55,574,000 円	0 円	0 円	0 円	1,410,877,000 円
第1項 営業費用	1,303,984,000	55,574,000	0	△5,222,000	0	1,354,336,000
第2項 営業外費用	51,319,000	0	0	5,222,000	0	56,541,000

水道事業決算報告書

(消費税及び地方消費税込)

額		決 算 額	予 算 額 に 比 べ 決 算 額 の 増 減	備 考
合 計				
円	円	円	円	うち、仮受消費税及び地方消費税 97,586,157円
1,700,912,000	1,637,444,949	△ 63,467,051		
1,409,999,000	1,340,162,846	△ 69,836,154		うち、仮受消費税及び地方消費税 97,586,157円
290,912,000	297,282,103	6,370,103		
1,000	0	△ 1,000		

(消費税及び地方消費税込)

額		決 算 額	地方公営企 業法第26条 第2項の 規定による 繰越額	不 用 額	備 考
地方公営企 業法第26条第2 項の規定による 繰越額	合 計				
円	円	円	円	円	うち、仮払消費税及び 地方消費税 54,371,412円
0	1,410,877,000	1,339,303,840	0	71,573,160	
0	1,354,336,000	1,283,212,167	0	71,123,833	うち、仮払消費税及び 地方消費税 54,370,017円
0	56,541,000	※ 56,091,673	0	449,327	うち、仮払消費税及び 地方消費税 1,395円

※ 消費税及び地方消費税30,222,000円を含む。

(2) 資本的収入及び支出

収 入

区 分	予 算			
	当 初 予 算 額	補正予算額	小 計	地方公営企業法 第26条の規定に よる繰越額に係る 財 源 充 当 額
第1款 資本的収入	円 204,344,000	円 0	円 204,344,000	円 0
第2項 工事負担金	174,843,000	0	174,843,000	0
第3項 固定資産 売却代金	1,000	0	1,000	0
第4項 補助金	29,500,000	0	29,500,000	0

支 出

区 分	予 算					
	当初予算額	補正予算額	流 用 増減額	小 計	地方公営企 業法第26 条の規定に よる繰越額	継続費通 次繰越額
第1款 資本的支出	円 587,880,000	円 △ 4,101,000	円 0	円 583,779,000	円 0	円 0
第1項 建設改良費	492,868,000	△ 4,101,000	0	488,767,000	0	0
第3項 企業債償還金	94,034,000	0	0	94,034,000	0	0
第4項 補助金返還金	978,000	0	0	978,000	0	0

1. 資本的収入額が資本的支出額に不足する額312,135,477円は、当年度分消費税及び地方消費税資本的収支調整額14,431,425円及び過年度分損益勘定留保資金297,704,052円で補てんした。

(消費税及び地方消費税込)

額		決算額	予算額に比べ 決算額の増減	備考
継続費通次繰 越額に係る財 源充当額	合計			
円 0	円 204,344,000	円 145,648,520	円 △ 58,695,480	うち仮受消費税及び地方 消費税 3,947,853円
0	174,843,000	123,818,520	△ 51,024,480	うち仮受消費税及び地方 消費税 3,947,853円
0	1,000	0	△ 1,000	
0	29,500,000	21,830,000	△ 7,670,000	

(消費税及び地方消費税込)

額	合計	翌年度繰越額			不用額	備考
		決算額	地方公営企 業法第26 条の規定に よる繰越額	継続費通 次繰越額		
円 583,779,000	円 457,783,997	円 24,000,000	円 0	円 24,000,000	円 101,995,003	うち仮払消費税 及び地方消費税 25,139,932円
488,767,000	363,750,986	24,000,000	0	24,000,000	101,016,014	うち仮払消費税 及び地方消費税 25,139,932円
94,034,000	94,033,011	0	0	0	989	
978,000	0	0	0	0	978,000	

2. 翌年度へ繰り越される損益勘定留保資金は、過年度分損益勘定留保資金181,651,256円及び当年度分損益勘定留保資金178,651,938円。

平成29年度常滑市水道事業損益計算書

(平成29年4月1日から平成30年3月31日まで)

(単位 円、消費税及び地方消費税抜)

1	営業収益			
(1)	給水収益	1,209,292,581		
(2)	受託工事収益	7,382,520		
(3)	その他営業収益	<u>25,901,588</u>	1,242,576,689	
2	営業費用			
(1)	配水及び給水費	670,245,349		
(2)	総係費	76,131,282		
(3)	減価償却費	467,975,131		
(4)	資産減耗費	7,521,388		
(5)	受託工事費	<u>6,969,000</u>	<u>1,228,842,150</u>	
	営業利益			13,734,539
3	営業外収益			
(1)	受取利息	325,253		
(2)	長期前受金戻入	296,604,488		
(3)	雑収益	<u>352,712</u>	297,282,453	
4	営業外費用			
(1)	支払利息	25,818,791		
(2)	雑支出	<u>1,599,775</u>	<u>27,418,566</u>	<u>269,863,887</u>
	経常利益			283,598,426
5	特別損失			
(1)	その他特別損失	<u>0</u>	<u>0</u>	<u>0</u>
	当年度純利益			283,598,426
	前年度繰越利益剰余金			<u>264,365,984</u>
	当年度未処分利益剰余金			<u><u>547,964,410</u></u>

平成29年度常滑市水道事業

(平成29年4月1日から)

区 分	資 本 金	剰 余		
		資 本 剰		
		受贈財産 評価額	工 事 負担金	国 庫 補助金
前年度末残高	3,616,976,848	1,879,169	163,648,648	792,600
前年度処分額	212,282,379	0	0	0
議会の議決による処分額	212,282,379	0	0	0
処分後残高	3,829,259,227	1,879,169	163,648,648	792,600
当年度変動額	0	0	0	0
当年度純利益		0	0	0
当年度末残高	3,829,259,227	1,879,169	163,648,648	792,600

(注) この計算書における△表記は、減少、損失又は欠損を示すものであること。

剰余金計算書

平成30年3月31日まで)

(単位 円、消費税及び地方消費税抜)

金				資本合計
余 金		利 益 剰 余 金		
県補助金	資本剰余金 合 計	未処分利益剰余金	利益剰余金 合 計	
14,939,473	181,259,890	476,648,363	476,648,363	4,274,885,101
0	0	△ 212,282,379	△ 212,282,379	0
0	0	△ 212,282,379	△ 212,282,379	0
14,939,473	181,259,890	264,365,984	264,365,984	4,274,885,101
0	0	283,598,426	283,598,426	283,598,426
0	0	283,598,426	283,598,426	283,598,426
14,939,473	181,259,890	(当年度未処分利益剰余金) 547,964,410	547,964,410	4,558,483,527

平成29年度常滑市水道事業剰余金処分計算書(案)

(単位 円、消費税及び地方消費税抜)

区 分	資本金	資本剰余金	未処分利益剰余金
当年度末残高	3,829,259,227	181,259,890	547,964,410
議会の議決による処分数額	264,365,984	0	△ 264,365,984
資本金への組入	264,365,984	0	△ 264,365,984
処分後残高	4,093,625,211	181,259,890	(繰越利益剰余金) 283,598,426

平成29年度常滑市水道事業貸借対照表

(平成30年3月31日)

資 産 の 部

(単位 円)

1 固 定 資 産

(1) 有形固定資産

イ	土 地		265,969,107	
ロ	建 物	303,095,290		
	減価償却累計額	<u>△155,435,500</u>	147,659,790	
ハ	構 築 物	18,858,840,855		
	減価償却累計額	<u>△7,846,398,957</u>	11,012,441,898	
ニ	機 械 及 び 装 置	1,205,907,730		
	減価償却累計額	<u>△832,917,937</u>	372,989,793	
ホ	量 水 器	66,109,132		
	減価償却累計額	<u>△31,889,132</u>	34,220,000	
ヘ	車 輛 及 び 運 搬 具	4,795,848		
	減価償却累計額	<u>△2,854,463</u>	1,941,385	
ト	工 具 器 具 及 び 備 品	20,586,600		
	減価償却累計額	<u>△17,091,470</u>	3,495,130	
チ	建 設 仮 勘 定		<u>0</u>	
	有形固定資産合計		<u>11,838,717,103</u>	
	固定資産合計			11,838,717,103

2 流 動 資 産

(1)	現 金 預 金		1,456,281,870	
(2)	未 収 金		110,007,027	
	貸倒引当金	<u>△1,960,858</u>	108,046,169	
(3)	貯 蔵 品		11,281,650	
	流動資産合計		<u>1,575,609,689</u>	
	資 産 合 計		<u>13,414,326,792</u>	

負債の部

(単位 円)

3	固定負債		
	(1) 企業債		
	イ 建設改良等企業債	<u>939,967,536</u>	
	企業債合計		939,967,536
	(2) 引当金		
	イ 退職給付引当金	<u>57,357,460</u>	
	引当金合計		<u>57,357,460</u>
	固定負債合計		997,324,996
4	流動負債		
	(1) 企業債		
	イ 建設改良等企業債	<u>91,467,997</u>	
	企業債合計		91,467,997
	(2) 未払金		182,983,364
	(3) 預り金		68,217,683
	(4) 引当金		
	イ 退職給付引当金	4,335,519	
	ロ 賞与引当金	6,265,000	
	ハ 法定福利費引当金	<u>1,166,000</u>	
	引当金合計		<u>11,766,519</u>
	流動負債合計		354,435,563
5	繰延収益		
	(1) 長期前受金	12,755,244,730	
	(2) 長期前受金収益化累計額	<u>△5,251,162,024</u>	
	繰延収益合計		<u>7,504,082,706</u>
	負債合計		8,855,843,265

資本の部

6	資本金		
	(1) 自己資本金	<u>3,829,259,227</u>	
	資本金合計		3,829,259,227
7	剰余金		
	(1) 資本剰余金		
	イ 受贈財産評価額	1,879,169	
	ロ 工事負担金	161,514,678	
	ハ 消火栓設置負担金	2,133,970	
	ニ 国庫補助金	792,600	
	ホ 県補助金	<u>14,939,473</u>	
	資本剰余金合計		181,259,890
	(2) 利益剰余金		
	イ 当年度未処分利益剰余金	<u>547,964,410</u>	
	利益剰余金合計		<u>547,964,410</u>
	剰余金合計		<u>729,224,300</u>
	資本合計		<u>4,558,483,527</u>
	負債資本合計		<u>13,414,326,792</u>

平成 2 9 年 度

愛知県常滑市水道事業報告書ならびに附属資料

平成 29 年度常滑市水道事業報告書

1. 概 況

(1) 総括事項

(業務状況)

常滑市の人口は、中部国際空港の開港以降、毎年増加しており、平成 29 年度末の給水人口は、前年度に比べ 366 人 (0.62%) 増加し、年度末で 58,935 人、給水戸数は、前年度に比べ 399 戸 (1.68%) 増加し、年度末で 24,124 戸となりました。年度末における水道普及率は、市の人口 58,960 人に対し 99.96% となっています。

一方、給水量は開港時には、大きく増加したものの、その後は、増減を繰り返しておりましたが、近年中部臨空都市への企業立地が進展したことなどにより増加傾向にあり、年間総給水量は、前年度に比べ 103,439 m³ (1.31%) 増加し、7,975,463 m³ (一日平均配水量 21,851 m³、284 m³ の増加) になりました。また、年間有収水量は、前年度に比べ 134,661 m³ (1.87%) 増加の 7,337,639 m³ となり、有収率は、92.00%、前年度に比べ 0.50 ポイント増となりました。

(経営状況)

収入面では、水道事業収益は、前年度に比べ 42,709,428 円増加し、1,539,859,142 円となりました。

有収水量が、前年に比べ伸びたことにより、給水収益としては、前年度に比べ 32,506,452 円 (2.76%) 増加し、1,209,292,581 円となりました。またその他営業収益の増加などにより、営業収益は、42,603,426 円増の 1,242,576,689 円となりました。

また、営業外収益としては、長期前受金戻入及び雑収益が増加したことなどにより前年度に比べ 106,002 円増加して 297,282,453 円となりました。

支出面では、水道事業費用は 23,476,986 円増加し、1,256,260,716 円となりました。

営業費用では、配水及び給水費は、前年度に比べ 22,671,665 円増加し 670,245,349 円となりました。また総係費は、委託料の増などにより前年度に比べ 2,623,198 円増加し 76,131,282 円となりました。また減価償却費の

増加、資産減耗費（固定資産除却費）及び受託工事費の減少によって、営業費用としては、25,653,298円増の1,228,842,150円となりました。

また営業外費用としては、支払利息の減少により、前年度に比べ2,176,312円減少し27,418,566円となりました。

平成29年度常滑市水道事業における、収益合計は1,539,859,142円、費用合計は1,256,260,716円となり、283,598,426円の純利益となりました。

（金額は、消費税抜き）

（建設改良事業等）

地震防災対策として管路施設の耐震化を目的として、中央配水区において国庫補助金などを財源に配水本管布設工事を実施しました。また榎戸地区及び樽水地区の公共下水道工事に伴う配水管布設替工事等によって管路の改良を実施しました。

その結果、資本的収支は、収入合計145,648,520円に対し支出合計457,783,997円となり、差引不足額312,135,477円は、当年度分消費税及び地方消費税資本的収支調整額14,431,425円と過年度分損益勘定留保資金297,704,052円をもって補填しました。

（金額は、消費税含む）

以上、平成29年度の事業概況です。

「常滑市水道事業ビジョン平成29～38年度、安全でおいしい水を次代につなぐ」を引続き推進することとし、安心・安全な水を安定的に供給するため、水道施設の耐震化や老朽施設の更新を行い、水質や施設の適切な管理に努めるとともに、健全経営に向けて努力してまいります。

(2) 議会議決事項

イ 議決及び認定

議案番号	件名	提出日	議決及び認定 年 月 日
認定案第9号	平成28年度常滑市水道事業会計決算の認定及び剰余金の処分について	H29. 9. 13	H29. 10. 10
議案第50号	平成29年度常滑市水道事業会計補正予算 (第1号)	H29. 9. 13	H29. 9. 26
議案第62号	平成29年度常滑市水道事業会計補正予算 (第2号)	H29. 12. 8	H29. 12. 21
議案第8号	平成30年度常滑市水道事業会計予算	H30. 3. 2	H30. 3. 23

ロ 協議及び報告

件名	協議及び報告 年 月 日
平成28年度下半期常滑市水道事業業務報告書(報告)	H29. 6. 26
平成29年度上半期常滑市水道事業業務報告書(報告)	H29. 12. 21
平成28年度決算に係る常滑市水道事業会計の資金不足比率について(報告)	H29. 9. 13
水道事業の民間委託業務の拡大について(協議)	H30. 2. 26

(3) 行政官庁認可事項

申請年月日	申請先	件名	番号	許可年月日
H29. 6. 22	愛知県事	道路占用（変更許可）について（許可） 主要地方道 半田常滑線 常滑市大曾町2丁目地内	29知建 第1-869号	H29. 7. 10
H29. 7. 20	愛知県事	道路占用（変更許可）について（許可） 主要地方道 半田常滑線 常滑市市場町4丁目地内	29知建 第1-939号	H29. 8. 3
H29. 7. 20	愛知県事	道路占用（変更許可）について（許可） 一般県道 大府常滑線 常滑市樽水町2丁目地内	29知建 第1-933号	H29. 8. 1
H29. 7. 28	愛知県事	道路占用（変更許可）について（許可） 一般県道 小鈴谷河和線 常滑市坂井字落田地内	29知建 第1-955号	H29. 8. 14
H30. 1. 19	愛知県事	道路占用（変更許可）について（許可） 一般県道 南粕谷半田線 常滑市矢田字垣出口地内	29知建 第1-1413号	H30. 2. 2
H30. 1. 19	愛知県事	道路占用（変更許可）について（許可） 一般国道 247号線 常滑市字仲井地内	29知建 第1-1414号	H30. 2. 2
H30. 2. 6	愛知県事	道路占用（変更許可）について（許可） 一般県道 古場武豊線 常滑市桧原字東前田地内	29知建 第1-4444号	H30. 2. 27

(4) 職員に関する事項

平成30年3月31日現在

科目	職名別			合計
	事務職員	技術職員	技能職員 検針 徴収員	
収益的支出	7 ^人	2 ^人	1 ^人	10 ^人
配水及び給水費	3	1		4
総係費	4	1	1	6
資本的支出	1	3		4
配水設備 新設改良費	1	3		4
合計	8	5	1	14

※ 課長・水道技術管理者1名は、総係費技術職員に計上。

2. 工 事

(1) 建設改良工事の概況

(税込)

工 事 名	工事場所	施 工 内 容	工事費 (4条分のみ記入)	契約年月日		契約業者名
				着工年月日	完了年月日	
配水管布設替工事 (29-1工区)	新開町1丁目地内始	φ 150 DCIP (GX) 2.1 m	65,834,640	H29.5.25		㈱丸孝管工
		φ 150 DCIP (K) 2.4 m		H29.5.25		
		φ 100 HPPE 230.5 m		H29.12.22		
		φ 50 HPPE 889.2 m				
		仕切弁 5 基				
		不断水仕切弁 3 基				
		排水弁 10 基				
		スリース弁 18 基				
久米配水区 配水本管布設工事 (29-1工区)	金山字下砂原地内始	φ 300 DCIP (GX) 493.2 m	34,056,720	H29.6.29		㈱桑山水道
		仕切弁 2 基		H29.6.29		
		排水弁 1 基		H29.12.22		
		空気弁 1 基				
中央配水区 配水本管布設工事(29-1)	宇古道東割地内始	φ 600 DCIP (NS) 470.9 m	129,165,840	H29.7.6		山本水道㈱
		φ 400 DCIP (GX) 1.8 m		H29.7.6		
		φ 300 DCIP (GX) 71.0 m		H30.2.28		
		φ 200 DCIP (GX) 16.4 m				
		φ 150 DCIP (GX) 49.7 m				
		φ 100 DCIP (GX) 22.8 m				
		φ 100 HPPE 13.6 m				
		φ 100 HIVP 2.9 m				
		φ 75 HIVP 1.8 m				
		φ 50 HPPE 3.4 m				
		φ 50 HIVP 8.5 m				
		φ 600 バックライ弁 2 基				
		仕切弁 14 基				
		不断水ストッパー 3 基				
		不断水割丁字管 1 基				
		消火栓 3 基				
		排水弁 2 基				
雨水管布設工事に伴う 配水管改良工事	セントレア地内	φ 150 DCIP (GX) 8.7 m	2,379,000	H29.7.18		㈱桑山水道
		φ 100 DCIP (GX) 13.3 m		H29.7.18		
		仕切弁 1 基		H29.9.15		
公共下水道工事に伴う 配水管布設替工事 (29-1工区)	神明町1丁目地内始	φ 100 DCIP (GX) 7.7 m	24,308,640	H29.8.3		㈱丸秀商会
		φ 50 HPPE 7.3 m		H29.8.3		
		φ 50 HIVP 607.9 m		H30.3.16		
		スリース弁 4 基				
		排水弁 4 基				

工 事 名	工 事 場 所	施 工 内 容	工 事 費 (4条分のみ記入)	契約年月日	契約業者名
				着工年月日 完了年月日	
公共下水道工事に伴う 配水管布設替工事 (29-2工区)	神明町1丁目地内始	φ 100 DCIP(GX) 56.5 m	22,642,200	H29.8.3	㈱桑山水道
		φ 100 HPPE 151.9 m		H29.8.3	
		φ 50 HPPE 10.5 m		H30.3.16	
		φ 50 HIVP 294.7 m			
		φ 40 HIVP 1.9 m			
		仕切弁 5 基			
スリース弁 7 基					
消火栓 1 基					
排水弁 4 基					
公共下水道工事に伴う 配水管布設替工事 (29-3工区)	榊水町2丁目地内	φ 100 HPPE 162.5 m	13,868,280	H29.8.3	(有)岩田 工業所
		φ 50 HPPE 11.4 m		H29.8.3	
		φ 50 HIVP 211.4 m		H30.3.16	
		φ 25 PP 0.2 m			
		仕切弁 2 基			
		スリース弁 7 基			
消火栓 1 基					
中央配水区 給水工事に伴う 配水管布設工事	セントレア地内	φ 100 DCIP(GX) 132.7 m	4,998,240	H29.9.7	(有)鯉江設備
		消火栓 1 基		H29.9.7 H29.10.31	
配水管布設替工事 (小倉町5丁目)	小倉町5丁目地内	φ 50 HIVP 44.6 m	1,676,160	H29.12.7	(有)早川 ポンプ店
		排水弁 1 基		H29.12.7 H30.2.9	
給水工事に伴う 配水管布設工事 (青海町8丁目)	青海町8丁目地内	φ 50 HIVP 75.3 m	2,823,120	H29.11.2	㈱丸秀商会
		スリース弁 2 基		H29.11.2	
		排水弁 1 基		H29.12.15	
災害復旧工事に伴う 配水管布設工事	青海町3丁目地内	φ 100 HPPE 45.6 m	1,056,240	H30.2.1 H30.2.1 H30.3.28	(有)早川 ポンプ店

合 計			302,809,080		
-----	--	--	-------------	--	--

(2) 保存工事の概要

イ 配水管維持修繕施工数

管 類				計	弁 栓 類				計	止 水 栓 迄				計
A	G	C	V		消 火 栓	制 水 弁 及 び そ の 他 弁 栓 類	筐 類	そ の 他		分 水	止 水	外 線	そ の 他	
・ C ・ P	・ P	・ I ・ P	・ P	件	件	件	件	件	件	件	件	件	件	件
0	2	0	30	32	0	10	2	17	29	12	38	28	0	78

ロ 量水器取替状況

量水器口径 (m/m)		13	20	25	40	50	75	100	150	200	計
30.3.31 現在 設 置 数		個 21,801	個 3,234	個 256	個 150	個 64	個 19	個 4	個 0	個 1	個 25,529
取 替	故障取替	0	0	0	0	0	0	0	0	0	0
	検満取替	2,875	418	76	23	14	2	0	0	0	3,408
	計	2,875	418	76	23	14	2	0	0	0	3,408

※ 臨時分を除く

3. 業 務

(1) 業 務 量

イ 給水人口及び給水戸数

区 分	平成 29 年度	平成 28 年度	比 較		備 考
			増 △ 減	比 率	
年度末給水人口	58,935 人	58,569 人	366 人	100.62%	
年度末給水戸数	24,124 戸	23,725 戸	399 戸	101.68%	

ロ 給 水 量

区 分	平成 29 年度	平成 28 年度	比 較		備 考
			増 △ 減	比 率	
年間総給水量 (県受水量)	7,975,463 m ³	7,872,024 m ³	103,439 m ³	101.31%	365 日
年間総有収水量	7,337,639 m ³	7,202,978 m ³	134,661 m ³	101.87%	
有収率	92.00 %	91.50 %	0.50 %	100.55%	
一日平均給水量	21,851 m ³	21,567 m ³	284 m ³	101.32%	
一人一日平均給水量	371 ℓ	368 ℓ	3 ℓ	101.00%	
一日最大給水量	24,978 m ³	25,797 m ³	△819 m ³	96.83%	H29.12.20
一人一日最大給水量	424 ℓ	440 ℓ	△16 ℓ	96.36%	

供給単価 (給水収益) 1,209,292,581 円
(税抜き) (有収水量) 7,337,639 m³ = 164.81 円/m³ 前年度 163.37 円/m³

(経常費用) (受託工事費、材料及び不用品売却原価、長期前受金戻入)
給水原価 1,256,260,716 円 - 303,573,488 円
(税抜き) (有収水量) 7,337,639 m³ = 129.84 円/m³ 前年度 129.01 円/m³

ハ 口径別給水量(有収水量)

区 分	設 置 数	給 水 量	構 成 比 率	備 考
13 mm	個 21,801	m ³ 4,099,849	% 55.9	
20	3,234	908,426	12.4	
25	256	214,861	2.9	
40	150	512,018	7.0	
50	64	624,336	8.5	
75	19	317,841	4.3	
100	4	291,363	4.0	
200	1	368,945	5.0	
合 計	25,529	7,337,639	100.0	

※ 一般+集合+臨時

(2) 事業収入に関する事項

区 分	科 目	平成29年度	平成28年度	比 較		当年度 構成比
				増 △ 減	比 率	
営 業 収 益		円 1,242,576,689	円 1,199,973,263	円 42,603,426	% 103.55	% 80.70
	給 水 収 益	1,209,292,581	1,176,786,129	32,506,452	102.76	78.54
	受 託 工 事 収 益	7,382,520	7,531,440	△ 148,920	98.02	0.48
	そ の 他 の 営 業 収 益	25,901,588	15,655,694	10,245,894	165.45	1.68
営 業 外 収 入		297,282,453	297,176,451	106,002	100.04	19.30
	受 取 利 息	325,253	700,546	△ 375,293	46.43	0.02
	長 期 前 受 金 戻 入	296,604,488	296,422,604	181,884	100.06	19.26
	雑 収 益	352,712	53,301	299,411	661.74	0.02
合 計		1,539,859,142	1,497,149,714	42,709,428	102.85	100.00

※消費税抜きの金額による。

(3) 事業費用に関する事項

区 分・科 目	平成29年度	平成28年度	比 較		当年度 構成比	
			増 △ 減	比 率		
営 業 費 用	給 料	円 31,751,580	円 35,323,507	円 △ 3,571,927	% 89.9	% 2.5
	手 当	20,886,795	19,528,711	1,358,084	107.0	1.6
	法 定 福 利 費	11,287,329	11,174,828	112,501	101.0	0.9
	旅 費	49,412	47,915	1,497	103.1	0.1
	修 繕 費	4,111,130	3,503,000	608,130	117.4	0.3
	動 力 費	4,219,371	3,994,630	224,741	105.6	0.3
	委 託 料	38,568,019	44,509,421	△ 5,941,402	86.7	3.1
	工 事 請 負 費	57,787,093	40,370,023	17,417,070	143.1	4.6
	受 水 費	544,346,198	535,475,664	8,870,534	101.7	43.3
	量水器取替補修費	8,371,200	5,103,020	3,268,180	164.0	0.7
	減 価 償 却 費	467,975,131	463,846,025	4,129,106	100.9	37.3
	固 定 資 産 除 却 費	7,521,388	11,196,059	△ 3,674,671	67.2	0.6
	受 託 工 事 費	6,969,000	7,065,000	△ 96,000	98.6	0.5
	そ の 他	24,998,504	22,051,049	2,947,455	113.4	2.0
計	1,228,842,150	1,203,188,852	25,653,298	102.1	97.8	
営 業 外 費 用	支 払 利 息	25,818,791	28,695,935	△ 2,877,144	90.0	2.1
	そ の 他	1,599,775	898,943	700,832	178.0	0.1
特別 損失	そ の 他 特 別 損 失	0	0	0	0	0
計	1,256,260,716	1,232,783,730	23,476,986	101.9	100.0	

※消費税抜きの金額による。

4. 会 計

(1) 重要契約の要旨

別紙「建設改良工事の概況」を参照

(2) 企業債及び一時借入金の概況

イ 企業債

該当なし

ロ 一時借入金

該当なし

(3) その他会計経理に関する重要事項

イ 地方公営企業法施行令第18条第5項のただし書きに基づく支出額

(現金支出を伴わない経費)

科 目	予 算 額	決 算 額	差 引	備 考
減価償却費	円	円	円	令第18条 第5項ただ し書に基づ く支出額
有形固定資産 減価償却費	476,020,000	467,975,131	8,044,869	
資産減耗費	15,000,000	7,249,388	7,750,612	
固定資産除却費	50,000	0	50,000	
合計	491,070,000	475,224,519	15,845,481	

5. そ の 他

(1) 他会計負担金等の用途について

イ 受託工事収益7,382,520円については、工事請負費に7,229,520円(特定収入)、職員給与費に153,000円(特定収入以外)充当した。

ロ 負担区分による他会計負担金14,080,588円については、消火栓修理費として工事請負費に12,831,588円(特定収入)、消火栓管理費として職員給与費に1,249,000円(特定収入以外)充当した。

ハ 消火栓設置工事に係る他会計負担金1,663,200円については、消火栓設置工事として工事請負費に1,663,200円(特定収入)充当した。

ニ 外部要因工事負担金及び設計委託負担金68,859,320円については、工事請負費及び設計委託料に66,061,320円(特定収入)、職員給与費に1,399,000円(特定収入以外)それぞれ充当した。

平成29年度常滑市水道事業キャッシュ・フロー計算書

(平成29年4月1日から平成30年3月31日まで)

(単位 円)

1 業務活動によるキャッシュ・フロー

当年度純利益	283,598,426
減価償却費	467,975,131
固定資産除却費	7,249,388
長期前受金戻入額	△296,604,488
受取利息	△325,253
支払利息	25,818,791
固定資産売却損益(△は益)	0
未収金の増減額(△は増額)	△11,716,219
未払金の増減額(△は減少)	△55,388,734
たな卸資産の増減額(△は増加)	△521,140
引当金の増減額(△は減少)	△8,595,235
預り金の増減額(△は減少)	<u>371,862</u>
小計	411,862,529
利息の受取額	325,253
利息の支払額	<u>△25,818,791</u>
業務活動によるキャッシュ・フロー	386,368,991

2 投資活動によるキャッシュ・フロー

有形固定資産の取得による支出	△338,611,054
有形固定資産の売却による収入	0
国庫補助金等による収入	134,971,920
国庫補助金の返還金	<u>0</u>
投資活動によるキャッシュ・フロー	△ 203,639,134

3 財務活動によるキャッシュ・フロー

建設改良等の財源に充てるための企業債の償還による支出	<u>△94,033,011</u>
財務活動によるキャッシュ・フロー	△ 94,033,011

資金増加額(又は減少額)	88,696,846
資金期首残高	<u>1,367,585,024</u>
資金期末残高	1,456,281,870

平成29年度常滑市水道事業収益費用明細書

収 益

(単位 円)

款	項	目	節	金額 (税抜き)	備 考 (税抜き)			
1	水道事業収益			1,539,859,142				
		1 営業益			1,242,576,689			
			1 給水収益			1,209,292,581		
				1 水道料金		1,209,292,581		
			2 受託工事収益			7,382,520		
				1 受託工事収益		7,382,520	公共下水道工事に伴う仮設工事収益	
			3 その他の営業収益			25,901,588		
				1 手数料		1,286,600	諸手数料	
				2 負担区分による 他会計負担金		14,080,588	消火栓修繕負担金 12,831,588 消火栓管理負担金 1,249,000	
				3 雑収益		10,534,400	損失水量収益 21,400 下水使用料賦課徴収事務手数料 10,513,000	
				2 営業外益			297,282,453	
		1 受取利息				325,253		
			1 預金利息			325,253		
			3 長期前受金戻入				296,604,488	
				2 受贈財産評価額 長期前受金戻入		11,217,830		
				4 工事負担金 長期前受金戻入		269,418,259		
				5 消火栓設置負担金 長期前受金戻入		6,712,114		
				8 国県補助金 長期前受金戻入		9,256,285		
				4 雑収益			352,712	
			1 不用品等 売却収益			0		
			3 過料による 雑収益			100,000		
			4 電柱使用料			962	電柱・支線使用料	
			6 その他 雑収益			251,750		
			3 特別益				0	
		1 固定資産 売却益				0		
				1 固定資産 売却益			0	
		収 益 合 計				1,539,859,142		

費用

(単位 円)

款	項	目	節	金額 (税抜き)	備考 (税抜き)
1	水道事業費用			1,256,260,716	
	1	営業費用		1,228,842,150	
		1	配水及び給水費	670,245,349	
			1 給料	8,300,280	職員数 4名
			2 手当	4,974,762	地域手当 249,006 通勤手当 115,560 特殊勤務手当 85,600 時間外勤務手当 1,848,183 休日勤務手当 5,058 期末勤勉手当 1,735,355 賞与引当金繰入額 936,000
			5 法定福利費	2,724,713	職員共済組合負担金等 2,522,851 法定福利費引当金繰入額 174,000 健康診断等負担金 27,862
			6 旅費	28,114	
			9 被服費	3,519	
			10 備消耗品費	219,903	コピー用紙代、調達物品等
			11 燃料費	52,967	ガソリン代等
			12 光熱水費	1,098,989	電灯電気料
			13 印刷製本費	47,500	
			14 通信運搬費	3,251,908	上水道集中監視システム電話回線専用料等
			16 委託料	30,049,017	地図情報システム保守委託料等 311,400 設計委託料 264,145 配水場保守点検業務委託料 23,000,000 電気工作物保守管理委託料 951,600 水質検査委託料 2,045,600 草刈、漏水待機等業務委託料 3,476,272
			17 手数料	30,600	試験検査手数料等
			19 修繕費	4,015,900	配水場、ポンプ場等修繕料

(単位 円)

款	項	目	節	金額 (税抜き)	備考 (税抜き)
			20 動力費	4,219,371	加圧ポンプ場等動力電気料
			21 薬品費	609,700	滅菌用薬品購入費
			22 材料費	53,000	遠隔式水道メーターポール
			26 公課費	8,200	
			28 会費負担金	14,487	
			29 保険料	37,928	自動車保険料
			30 受水費	544,346,198	県営水道受水料金
			31 工事請負費	57,787,093	給配水管等修繕工事 36,321,493 検満取替工事 9,584,500 消火栓修繕工事 11,881,100
			32 量水器 取替補修費	8,371,200	量水器バーター
		2 総係費		76,131,282	
			1 給料	23,451,300	職員数 7名
			2 手当	15,912,033	管理職手当 558,720 扶養手当 588,000 地域手当 737,931 住居手当 793,500 通勤手当 208,896 特殊勤務手当 68,800 時間外勤務手当 3,324,506 休日勤務 61,678 期末勤勉手当 6,055,002 賞与引当金繰入額 3,515,000
			3 賃金	6,595,530	検針徴収員パート等
			5 法定福利費	8,562,616	職員共済組合負担金等 7,846,047 法定福利費引当金繰入額 654,000 健康診断等負担金 62,569
			6 旅費	21,298	
			7 退職給付費	1,121,000	

(単位 円)

款	項	目	節	金額 (税抜き)	備考 (税抜き)
			9 被服費	14,539	作業服等
			10 備消耗品費	1,015,622	事務用品等
			11 燃料費	35,559	ガソリン代
			13 印刷製本費	313,888	検針のお知らせ等
			14 通信運搬費	2,017,913	郵送料等
			16 委託料	8,519,002	メールシーラー機保守料 126,720 検針及び開閉栓業務委託 8,064,615 その他 327,667
			17 手数料	2,470,300	口座振替手数料 1,236,434 収納代行手数料 1,222,088 システム更新手数料 11,778
			18 賃借料	3,345,862	電算処理システム賃借料 3,337,963 通行料 7,899
			19 修繕費	95,230	二輪車修理代等
			23 補償金	126,360	漏水事故等損害賠償金
			28 会費負担金	346,020	各種団体負担金
			29 保険料	667,210	水道賠償責任保険料 建物、二輪車等保険料
			38 貸倒引当金繰入額	1,500,000	
		3 減価償却費		467,975,131	
		33 有形固定資産減価償却費		467,975,131	建物、構築物、機械及び装置、その他
		4 資産減耗費		7,521,388	
		34 固定資産除却費		7,521,388	
		35 たな卸資産減耗費		0	
		5 受託工事費		6,969,000	
		31 工事請負費		6,969,000	公共下水道工事等に伴う仮設工事
	2 営業外用			27,418,566	
		1 支払利息		25,818,791	

(単位 円)

款	項	目	節	金額 (税抜き)	備考 (税抜き)
			36 企業債利息	25,818,791	企業債償還利息
		2 雑支出		1,599,775	
			39 雑費	1,599,775	
			費用合計	1,256,260,716	

平成29年度常滑市水道事業資本的收入支出明細書

収 入

(単位 円)

款	項	目	節	金額 (税込み)	備 考 (税込み)				
1	資本的 収入			145,648,520					
		2	工 事 負担金			123,818,520			
				1	工事負担金		122,155,320		
						1	加入者負担金	41,035,680	水道加入者負担金
						2	遠隔地負担金	12,260,320	遠隔地負担金
						3	止水栓迄 工事負担金	0	
						4	外部要因 工事負担金	60,105,400	外部要因工事負担金 60,105,400
						5	その他負担金	8,753,920	その他設計等負担金 8,753,920
				2	消火栓設置 負担金		1,663,200		
						1	消火栓設置 負担金	1,663,200	消火栓新設工事に係る負担金 配水設備新設改良費分 1,663,200
				3	固定資産 売却代金			0	
		1	固定資産 売却代金				0		
						1	固定資産 売却代金	0	
		4	補助金			21,830,000			
				1	補助金		21,830,000		
1	国庫補助金					21,830,000	生活基盤施設耐震化 等交付金 21,830,000		
収 入 合 計				145,648,520					

支 出

(単位 円)

款	項	目	節	金額 (税込み)	備 考 (税込み)
1	資本的支出			457,783,997	
	1	建設改良費		363,750,986	
		1	配水設備 新設改良費	360,629,850	
			1 給 料	10,911,300	職員数 4名
			2 手 当	8,831,764	扶養手当 312,000 地域手当 336,699 住居手当 343,000 通勤手当 148,800 特殊勤務手当 256,000 時間外勤務手当 3,013,460 休日手当 16,206 期末勤勉手当 2,591,599 賞与引当金繰入額 1,814,000
			5 法定福利費	3,848,419	職員共済組合負担金等 3,487,231 法定福利費引当金繰入額 338,000 健康診断等負担金 23,188
			6 旅 費	29,500	
			9 被 服 費	55,116	
			10 備 消耗 品 費	541,635	コピー用紙代、調達物品等
			11 燃 料 費	217,280	ガソリン代等
			13 印刷製本費	0	
			16 委 託 料	20,113,920	下水関連設計委託料等
			17 手 数 料	21,600	車検手数料
			19 修 繕 費	73,568	車検修繕費等
			26 公 課 費	13,200	
			27 負 担 金	0	
			28 会 費 負 担 金	14,175	

(単位 円)

款	項	目	節	金額 (税込み)	備考 (税込み)
			29 保 險 料	96,065	自動車保険料
			31 工 事 請 負 費	315,862,308	工事概況のとおり
		2 固 定 資 産 購 入 費		3,121,136	
			60 有 形 固 定 資 産 購 入 費	3,121,136	出庫量水器 818,360 車輛及び運搬具購入 142,776 工具器具及び備品購入 2,160,000
	3 企 業 債 償 還 金			94,033,011	
		1 企 業 債 償 還 金		94,033,011	
			62 企 業 債 償 還 金	94,033,011	財政融資資金 63,978,232 地方公共団体金融機構 30,054,779
	4 補 助 金 返 還 金			0	
		1 補 助 金 返 還 金		0	
			63 国 庫 補 助 金 返 還 金	0	
支 出 合 計				457,783,997	

固 定 資 産

(1) 有形固定資産

資産の種類	取 得 価 格				前年度末累計
	前年度末現在高	当年度増加額	当年度減少額 (A)+(B)+(C)	当年度現在高 (a)	
土 地	265,969,107	0	0	265,969,107	0
建 物	303,095,290	0	0	303,095,290	148,479,768
構 築 物	18,527,818,912	350,060,494	19,038,551	18,858,840,855	7,443,692,483
機 械 及 び 装 置	1,205,907,730	0	0	1,205,907,730	787,788,556
量 水 器	65,290,772	818,360	0	66,109,132	31,396,340
車 輛 及 び 運 搬 具	4,806,889	132,200	143,241	4,795,848	2,359,515
工 具 器 具 及 び 備 品	18,586,600	2,000,000	0	20,586,600	16,828,070
建設仮勘定	0	0	0	0	0
合 計	20,391,475,300	353,011,054	19,181,792	20,725,304,562	8,430,544,732

明 細 書

(単位 円)

減 価 償 却 累 計 費			年度末償却 未 済 高 (a) - (b)	資本剰余金減少額(B) 固定資産除却費(C)
当年度増加額	当年度減少額 (A)	累 計 (b)		
0	0	0	265,969,107	0
6,955,732	0	155,435,500	147,659,790	0
414,638,878	11,932,404	7,846,398,957	11,012,441,898	7,106,147
45,129,381	0	832,917,937	372,989,793	0
492,792	0	31,889,132	34,220,000	0
494,948	0	2,854,463	1,941,385	143,241
263,400	0	17,091,470	3,495,130	0
0	0	0	0	/
467,975,131	11,932,404	8,886,587,459	11,838,717,103	7,249,388

企 業 債

種 類	発行年月日	借入総額	償 還 高	
			当 年 度	累 計
配水管敷設替事業債	63. 3. 25	75,000,000	5,096,792	75,000,000
同 上	1. 3. 27	50,000,000	3,193,997	46,649,216
同 上	2. 2. 20	50,000,000	3,253,960	44,782,123
同 上	3. 3. 25	50,000,000	3,222,777	38,975,395
同 上	4. 3. 25	50,000,000	2,862,822	36,861,004
同 上	5. 3. 25	30,000,000	1,549,930	21,152,722
配水管敷設替事業債	5. 3. 26	20,000,000	1,185,398	16,114,076
同 上	6. 3. 23	35,000,000	1,681,541	23,527,243
同 上	6. 3. 23	15,000,000	818,561	11,408,457
上水道配水管改良事業債	6. 3. 23	35,000,000	1,681,541	23,527,243
同 上	6. 3. 23	15,000,000	818,561	11,408,457
配水管敷設替事業債	7. 3. 27	30,000,000	1,430,200	17,916,781
同 上	7. 3. 27	20,000,000	1,096,300	13,685,151
同 上	8. 3. 14	30,000,000	1,325,871	17,759,875
上水道配水施設事業債	8. 3. 14	60,000,000	2,651,743	35,519,750
配水管敷設替事業債・上水道配水施設事業債	8. 3. 22	51,500,000	2,567,021	34,262,481
上水道配水施設事業債	8. 3. 22	8,500,000	424,435	5,644,878
上水道配水施設事業債	9. 3. 25	58,600,000	2,497,411	32,704,117
同 上	9. 3. 25	50,000,000	2,130,897	27,904,536
上水道配水施設事業債	9. 3. 28	12,200,000	584,463	7,601,767
同 上	9. 3. 28	29,200,000	1,396,981	18,231,580
同 上	10. 3. 10	112,500,000	4,647,151	59,686,126
配水管敷設替事業債	10. 3. 10	50,000,000	2,065,400	26,527,168
上水道配水管布設事業債	10. 3. 10	30,000,000	1,239,241	15,916,301
上水道配水施設事業債	10. 3. 25	19,400,000	891,285	11,522,063
同 上	10. 3. 25	58,100,000	2,666,552	34,584,457
配水管敷設替事業債	11. 3. 24	32,000,000	1,436,831	17,623,837
同 上	11. 3. 25	48,000,000	1,938,462	23,776,721
上水道配水管布設事業債	11. 3. 25	40,000,000	1,615,385	19,813,933
配水管敷設替事業債	12. 3. 22	32,400,000	1,424,566	16,480,590
同 上	12. 3. 22	4,800,000	211,046	2,441,568

明 細 書

(単位 円・%)

未償還残高	利 率	償 還 終 期	備 考
0	5.00	30. 3. 25	大 蔵 省 資 金 運 用 部
3,350,784	4.85	31. 3. 25	同 上
5,217,877	5.40	31. 9. 25	同 上
11,024,605	6.60	33. 3. 25	同 上
13,138,996	5.50	34. 3. 25	同 上
8,847,278	4.40	35. 3. 25	同 上
3,885,924	4.45	33. 3. 20	公 営 企 業 金 融 公 庫
11,472,757	3.65	36. 3. 1	大 蔵 省 資 金 運 用 部
3,591,543	3.70	34. 3. 20	公 営 企 業 金 融 公 庫
11,472,757	3.65	36. 3. 1	大 蔵 省 資 金 運 用 部
3,591,543	3.70	34. 3. 20	公 営 企 業 金 融 公 庫
12,083,219	4.65	37. 3. 1	大 蔵 省 資 金 運 用 部
6,314,849	4.70	35. 3. 20	公 営 企 業 金 融 公 庫
12,240,125	3.15	38. 3. 1	大 蔵 省 資 金 運 用 部
24,480,250	3.15	38. 3. 1	同 上
17,237,519	3.20	36. 3. 20	公 営 企 業 金 融 公 庫
2,855,122	3.25	36. 3. 20	同 上
25,895,883	2.80	39. 3. 1	大 蔵 省 資 金 運 用 部
22,095,464	2.80	39. 3. 1	同 上
4,598,233	2.90	37. 3. 20	公 営 企 業 金 融 公 庫
10,968,420	2.85	37. 3. 20	同 上
52,813,874	2.30	40. 3. 1	大 蔵 省 資 金 運 用 部
23,472,832	2.30	40. 3. 1	同 上
14,083,699	2.30	40. 3. 1	同 上
7,877,937	2.20	38. 3. 20	公 営 企 業 金 融 公 庫
23,515,543	2.15	38. 3. 20	同 上
14,376,163	2.10	39. 3. 20	同 上
24,223,279	2.10	41. 3. 1	大 蔵 省 資 金 運 用 部
20,186,067	2.10	41. 3. 1	同 上
15,919,410	2.00	40. 3. 20	公 営 企 業 金 融 公 庫
2,358,432	2.00	40. 3. 20	同 上

種 類	発行年月日	借入総額	償 還 高	
			当 年 度	累 計
配水管敷設替事業債	12. 3. 24	55,800,000	2,209,183	25,557,694
同 上	13. 3. 29	11,200,000	484,076	5,315,480
同 上	13. 3. 26	13,800,000	539,702	5,941,916
上水道配水管布設事業債	13. 3. 29	11,200,000	484,076	5,315,480
同 上	13. 3. 26	13,800,000	539,702	5,941,916
上水道老朽管更新事業債	14. 3. 25	8,800,000	332,772	3,289,019
同 上	14. 3. 28	7,200,000	303,066	2,995,422
上水道配水施設事業債	14. 3. 25	2,800,000	105,882	1,046,505
同 上	14. 3. 28	2,200,000	92,604	915,269
第 4 期 拡 張 事 業 債	14. 3. 25	18,200,000	688,231	6,802,284
同 上	14. 3. 28	14,800,000	622,970	6,157,258
上水道老朽管更新事業債	15. 3. 25	4,600,000	176,853	1,676,831
同 上	15. 3. 28	4,400,000	186,195	1,765,390
上水道配水施設事業債	15. 3. 25	21,100,000	811,222	7,691,554
同 上	15. 3. 28	19,900,000	842,105	7,984,379
第 4 期 拡 張 事 業 債	15. 3. 25	23,700,000	911,182	8,639,328
同 上	15. 3. 28	22,300,000	943,666	8,947,320
上水道老朽管更新事業債	16. 3. 25	3,000,000	109,685	912,834
上水道老朽管更新事業債	16. 3. 23	3,000,000	122,276	1,021,536
上水道配水施設事業債	16. 3. 25	6,500,000	237,651	1,977,809
上水道配水施設事業債	16. 3. 23	6,500,000	264,933	2,213,328
第 4 期 拡 張 事 業 債	16. 3. 25	3,000,000	109,685	912,834
同 上	16. 3. 23	3,000,000	122,276	1,021,536
上水道老朽管更新事業債	17. 3. 23	8,000,000	316,891	2,359,083
上水道配水施設事業債	17. 3. 23	25,000,000	990,284	7,372,131
第 4 期 拡 張 事 業 債	17. 3. 25	11,800,000	420,399	3,129,646
同 上	17. 3. 23	25,300,000	1,002,168	7,460,598
上水道老朽管更新事業債	18. 3. 23	9,000,000	351,175	2,317,593
上水道配水施設事業債	18. 3. 27	28,300,000	987,402	6,497,601
同 上	18. 3. 23	28,700,000	1,119,858	7,390,550
第 4 期 拡 張 事 業 債	18. 3. 27	20,900,000	729,212	4,798,582
同 上	18. 3. 23	39,100,000	1,525,660	10,068,658

(単位 円・%)

未償還残高	利率	償還終期	備 考
30,242,306	2.00	42. 3. 1	大蔵省資金運用部
5,884,520	1.65	41. 3. 20	公営企業金融公庫
7,858,084	1.60	43. 3. 1	大蔵省資金運用部
5,884,520	1.65	41. 3. 20	公営企業金融公庫
7,858,084	1.60	43. 3. 1	大蔵省資金運用部
5,510,981	2.20	44. 3. 1	財政融資資金
4,204,578	2.20	42. 3. 20	公営企業金融公庫
1,753,495	2.20	44. 3. 1	財政融資資金
1,284,731	2.20	42. 3. 20	公営企業金融公庫
11,397,716	2.20	44. 3. 1	財政融資資金
8,642,742	2.20	42. 3. 20	公営企業金融公庫
2,923,169	1.20	45. 3. 1	財政融資資金
2,634,610	1.20	43. 3. 20	公営企業金融公庫
13,408,446	1.20	45. 3. 1	財政融資資金
11,915,621	1.20	43. 3. 20	公営企業金融公庫
15,060,672	1.20	45. 3. 1	財政融資資金
13,352,680	1.20	43. 3. 20	公営企業金融公庫
2,087,166	2.00	46. 3. 1	財政融資資金
1,978,464	1.90	44. 3. 20	公営企業金融公庫
4,522,191	2.00	46. 3. 1	財政融資資金
4,286,672	1.90	44. 3. 20	公営企業金融公庫
2,087,166	2.00	46. 3. 1	財政融資資金
1,978,464	1.90	44. 3. 20	公営企業金融公庫
5,640,917	2.10	45. 3. 20	同 上
17,627,869	2.10	45. 3. 20	同 上
8,670,354	2.10	47. 3. 1	財政融資資金
17,839,402	2.10	45. 3. 20	公営企業金融公庫
6,682,407	2.00	46. 3. 20	同 上
21,802,399	2.10	48. 3. 1	財政融資資金
21,309,450	2.00	46. 3. 20	公営企業金融公庫
16,101,418	2.10	48. 3. 1	財政融資資金
29,031,342	2.00	46. 3. 20	公営企業金融公庫

種 類	発行年月日	借 入 総 額	償 還 高	
			当 年 度	累 計
上水道老朽管更新事業債	19. 3. 26	3,400,000	116,175	662,004
同 上	19. 3. 29	2,800,000	106,373	606,148
第 4 期 拡 張 事 業 債	19. 3. 26	11,900,000	406,614	2,317,011
同 上	19. 3. 29	13,100,000	497,675	2,835,908
上水道老朽管更新事業債	20. 3. 25	5,200,000	174,007	834,797
同 上	20. 3. 28	4,100,000	153,139	735,394
上水道老朽管更新事業債	21. 3. 25	7,200,000	240,684	936,023
同 上	21. 3. 30	5,800,000	215,074	836,422
上水道配水施設事業債	21. 3. 25	55,400,000	1,851,935	7,202,175
同 上	21. 3. 30	44,600,000	1,653,844	6,431,803
上水道老朽管更新事業債	22. 3. 25	11,900,000	381,913	1,122,215
同 上	22. 3. 30	8,100,000	259,957	763,860
上水道配水施設事業債	22. 3. 25	29,700,000	953,176	2,800,819
同 上	22. 3. 30	20,200,000	648,288	1,904,935
上水道老朽管更新事業債	23. 3. 25	15,000,000	482,816	956,588
同 上	23. 3. 25	12,000,000	386,252	765,270
同 上	23. 3. 30	18,000,000	579,379	1,147,905
上水道配水施設事業債	23. 3. 25	12,000,000	967,157	3,794,556
同 上	23. 3. 30	8,000,000	644,771	2,529,704
同 上	24. 3. 26	40,000,000	1,296,186	1,296,186
上水道老朽管更新事業債	25. 3. 25	30,000,000	3,727,433	11,137,764
合 計		2,037,500,000	94,033,011	1,006,064,467

(単位 円・%)

未償還残高	利率	償還終期	備考
2,737,996	2.10	49. 3. 1	財政融資資金
2,193,852	2.10	47. 3. 20	公営企業金融公庫
9,582,989	2.10	49. 3. 1	財政融資資金
10,264,092	2.10	47. 3. 20	公営企業金融公庫
4,365,203	2.10	50. 3. 1	財政融資資金
3,364,606	2.05	48. 3. 20	公営企業金融公庫
6,263,977	1.90	51. 3. 1	財政融資資金
4,963,578	1.90	49. 3. 20	公営企業等金融機構
48,197,825	1.90	51. 3. 1	財政融資資金
38,168,197	1.90	49. 3. 20	公営企業等金融機構
10,777,785	2.10	52. 3. 1	財政融資資金
7,336,140	2.10	52. 3. 20	地方公共団体金融機構
26,899,181	2.10	52. 3. 1	財政融資資金
18,295,065	2.10	52. 3. 20	地方公共団体金融機構
14,043,412	1.90	53. 3. 1	財政融資資金
11,234,730	1.90	53. 3. 1	財政融資資金
16,852,095	1.90	53. 3. 20	地方公共団体金融機構
8,205,444	1.30	38. 3. 1	財政融資資金
5,470,296	1.30	38. 3. 20	地方公共団体金融機構
38,703,814	1.70	54. 3. 1	財政融資資金
18,862,236	0.40	35. 3. 1	財政融資資金
1,031,435,533			

注 記 表

1. 重要な会計方針

(1) たな卸資産の評価基準及び評価方法

先入先出法による原価法

(2) 有形固定資産の減価償却の方法

・減価償却の方法 定額法（ただし、水道事業の取替資産については取替法による。）

・主な耐用年数

建物 31～38年

構築物 10～58年

機械及び装置 9～16年

車輛及び運搬具 3～5年

工具器具及び備品 3～6年

(3) 引当金の計上方法

イ 退職給付引当金

職員の退職手当の支給に備えるため、当年度末における退職手当の要支給額に相当する金額を計上する。

ロ 賞与引当金

職員の期末手当及び勤勉手当の支給に備えるため、当年度末における支給見込み額に基づき、当年度の負担に属する額を計上する。

ハ 法定福利費引当金

職員の期末手当及び勤勉手当に係る法定福利費の支出に備えるため、当年度末における支給見込額に基づき、当年度の負担に属する額を計上する。

ニ 貸倒引当金

債権の不納欠損による損失に備えるため、貸倒実績率により、回収不能見込額を計上する。

(4) 消費税及び地方消費税の会計処理

消費税及び地方消費税の会計処理は税抜方式によっている。

2. 損益計算書に関する注記

該当なし

3. 貸借対照表に関する注記

(1) 退職給付引当金の取り崩し

平成29年度において、退職手当として21,312,608円を支給することとなったため、退職給付引当金21,312,608円を取り崩した。

(2) 貸倒引当金の取り崩し

平成29年度水道料金不納欠損59,627円に伴い、貸倒引当金59,627円を取り崩した。

4. キャッシュ・フロー計算書に関する注記

該当なし。

5. その他の注記

該当なし。