

令和3年度

愛知県常滑市水道事業会計決算書



# 目 次

## 決算書類

令和3年度常滑市水道事業決算報告書	2
令和3年度常滑市水道事業損益計算書	6
令和3年度常滑市水道事業剰余金計算書	8
令和3年度常滑市水道事業剰余金処分計算書(案)	10
令和3年度常滑市水道事業貸借対照表	12

## 決算附属書類

令和3年度常滑市水道事業報告書	15
令和3年度常滑市水道事業キャッシュフロー計算書	31
令和3年度常滑市水道事業収益費用明細書	32
令和3年度常滑市水道事業資本的収入支出明細書	38
固定資産明細書	42
企業債明細書	44
注記表	48

# 令和3年度常滑市

## (1) 収益的収入及び支出

### 収 入

区 分	予 算		
	当 初 予 算 額	補正予算額	地方公営企業法第24条 第3項の規定による支出 額に係る財源充当額
第1款 水道事業収益	円 1,611,991,000	円 0	円 0
第1項 営業収益	1,314,721,000	0	0
第2項 営業外収益	297,268,000	0	0
第3項 特別利益	2,000	0	0

### 支 出

区 分	予 算					
	当初予算額	補正予算額	予備費 支出額	流 用 増減額	地方公営企業 法第24条第 3項の規定に よる支出額	小 計
第1款 水道事業費用	円 1,414,180,000	円 △ 2,626,000	円 0	円 0	円 0	円 1,411,554,000
第1項 営業費用	1,367,903,000	△ 2,626,000	0	△ 8,583	0	1,365,268,417
第2項 営業外費用	36,276,000	0	0	0	0	36,276,000
第3項 特別損失	1,000	0	0	8,583	0	9,583
第4項 予備費	10,000,000	0	0	0	0	10,000,000

# 水道事業決算報告書

(消費税及び地方消費税込)

額		決 算 額	予 算 額 に 比 べ 決 算 額 の 増 減	備 考
合 計				
円	円	円	円	うち、仮受消費税及び 地方消費税 115,218,897円
1,611,991,000	1,591,771,153	△ 20,219,847		
1,314,721,000	1,285,095,250	△ 29,625,750		うち、仮受消費税及び 地方消費税 115,199,574円
297,268,000	306,453,959	9,185,959		
2,000	221,944	219,944		うち、仮受消費税及び 地方消費税 19,323円

(消費税及び地方消費税込)

額		決 算 額	地 方 公 営 企 業 法 第 26 条 第 2 項 の 規 定 に よ る 繰 越 額	不 用 額	備 考
地方公営企業 法第26条第2 項の規定による 繰越額	合 計				
円	円	円	円	円	うち、仮払消費税及 び地方消費税 68,394,260円
0	1,411,554,000	1,341,285,882	0	70,268,118	
0	1,365,268,417	1,313,348,740	0	51,919,677	うち、仮払消費税及 び地方消費税 68,394,260円
0	36,276,000	27,927,559	0	8,348,441	
0	9,583	9,583	0	0	
0	10,000,000	0	0	10,000,000	

## (2) 資本的収入及び支出

### 収 入

区 分	予 算			
	当 初 予 算 額	補正予算額	小 計	地方公営企業法 第26条の規定に よる繰越額に係る 財 源 充 当 額
第1款 資本的収入	円 139,923,000	円 0	円 139,923,000	円 0
第2項 工事負担金	131,922,000	0	131,922,000	0
第3項 固定資産 売却代金	1,000	0	1,000	0
第4項 補助金	8,000,000	0	8,000,000	0

### 支 出

区 分	予 算					
	当初予算額	補正予算額	流 用 増減額	小 計	地方公営企 業法第26 条の規定に よる繰越額	継続費通 次繰越額
第1款 資本的支出	円 644,893,000	円 △ 830,000	円 0	円 644,063,000	円 18,000,000	円 0
第1項 建設改良費	556,229,000	△ 830,000	0	555,399,000	18,000,000	0
第3項 企業債償還金	86,138,000	0	0	86,138,000	0	0
第4項 補助金返還金	2,526,000	0	0	2,526,000	0	0

1. 資本的収入額が資本的支出額に不足する額 453,415,188円は、当年度分消費税及び地方消費税資本的収支調整額 34,805,093円、当年度分損益勘定留保資金 51,332,308円及び建設改良積立金367,277,787円で補てんした。

(消費税及び地方消費税込)

額		決算額	予算額に比べ 決算額の増減	備考
継続費通次繰越額に係る財源充当額	合計			
円 0	円 139,923,000	円 92,737,088	円 △ 47,185,912	うち仮受消費税及び 地方消費税 4,709,318円
0	131,922,000	84,674,300	△ 47,247,700	うち仮受消費税及び 地方消費税 4,703,610円
0	1,000	62,788	61,788	うち仮受消費税及び 地方消費税 5,708円
0	8,000,000	8,000,000	0	

(消費税及び地方消費税込)

額	合計	翌年度繰越額			不用額	備考
		決算額	地方公営企業法第26条の規定による繰越額	継続費通次繰越額		
円 662,063,000	円 546,152,276	円 107,000,000	円 0	円 107,000,000	円 8,910,724	うち仮払消費税 及び地方消費税 39,572,643円
573,399,000	460,014,875	107,000,000	0	107,000,000	6,384,125	うち仮払消費税 及び地方消費税 39,572,643円
86,138,000	86,137,401	0	0	0	599	
2,526,000	0	0	0	0	2,526,000	

# 令和3年度常滑市水道事業損益計算書

(令和3年4月1日から令和4年3月31日まで)

(単位 円、消費税及び地方消費税抜)

1	営業収益			
(1)	給水収益	1,140,131,780		
(2)	受託工事収益	2,318,200		
(3)	その他営業収益	<u>27,445,696</u>	1,169,895,676	
2	営業費用			
(1)	配水及び給水費	658,114,888		
(2)	総係費	81,618,604		
(3)	減価償却費	484,617,771		
(4)	資産減耗費	17,435,217		
(5)	受託工事費	<u>3,168,000</u>	<u>1,244,954,480</u>	
	営業損失			75,058,804
3	営業外収益			
(1)	受取利息	349,921		
(2)	長期前受金戻入	306,021,816		
(3)	雑収益	<u>82,826</u>	306,454,563	
4	営業外費用			
(1)	支払利息	15,775,619		
(2)	雑支出	<u>138,392</u>	<u>15,914,011</u>	<u>290,540,552</u>
	経常利益			215,481,748
5	特別利益			
(1)	固定資産売却益	193,229		
(2)	過年度損益修正益	<u>9,392</u>	202,621	
6	特別損失			
(1)	過年度損益修正損	<u>9,583</u>	<u>9,583</u>	<u>193,038</u>
	当年度純利益			215,674,786
	前年度繰越利益剰余金			<u>156,042,179</u>
	その他未処分利益剰余金変動額			<u>367,277,787</u>
	当年度未処分利益剰余金			<u><u>738,994,752</u></u>





## 令和3年度常滑市水道事業

(令和3年4月1日から)

区 分	資 本 金	剰 余			
		資 本 剰 余 金			
		受贈財産 評価額	工 事 負担金	国 庫 補助金	県補助金
前年度末残高	4,391,271,797	1,879,169	163,648,648	792,600	14,939,473
前年度処分額	△ 474,403,589	0	0	0	0
議会の議決による処分額	△ 474,403,589	0	0	0	0
資本金への組入れ	420,577,880	0	0	0	0
資本金を減少 利益剰余金へ振替	△ 894,981,469	0	0	0	0
建設改良積立金の積立	0	0	0	0	0
処分後残高	3,916,868,208	1,879,169	163,648,648	792,600	14,939,473
当年度変動額	0	0	0	0	0
建設改良積立金の取崩し	0	0	0	0	0
当年度純利益	0	0	0	0	0
当年度末残高	3,916,868,208	1,879,169	163,648,648	792,600	14,939,473

(注) この計算書における△表記は、減少、損失又は欠損を示すものであること。

# 剰余金計算書

令和4年3月31日まで)

(単位 円、消費税及び地方消費税抜)

金				資本合計
	利益剰余金			
資本剰余金 合計	建設改良 積立金	未処分 利益剰余金	利益剰余金 合計	
181,259,890	83,074,932	576,620,059	659,694,991	5,232,226,678
0	894,981,469	△ 420,577,880	474,403,589	0
0	894,981,469	△ 420,577,880	474,403,589	0
0	0	△ 420,577,880	△ 420,577,880	0
0	0	894,981,469	894,981,469	0
0	894,981,469	△ 894,981,469	0	0
181,259,890	978,056,401	(繰越利益剰余金) 156,042,179	1,134,098,580	5,232,226,678
0	△ 367,277,787	582,952,573	215,674,786	215,674,786
0	△ 367,277,787	367,277,787	0	0
0	0	215,674,786	215,674,786	215,674,786
181,259,890	610,778,614	(当年度未処分利益剰余金) 738,994,752	1,349,773,366	5,447,901,464

## 令和3年度常滑市水道事業剰余金処分計算書(案)

(単位 円、消費税及び地方消費税抜)

区 分	資本金	資本剰余金	未処分利益剰余金
当年度末残高	3,916,868,208	181,259,890	738,994,752
議会の議決による処分数額	367,277,787	0	△ 523,319,966
資本金への組入れ	367,277,787	0	△ 367,277,787
建設改良積立金の積立	0	0	△ 156,042,179
処分後残高	4,284,145,995	181,259,890	(繰越利益剰余金) 215,674,786



# 令和3年度常滑市水道事業貸借対照表

(令和4年3月31日)

## 資 産 の 部

(単位 円)

### 1 固 定 資 産

#### (1) 有形固定資産

イ 土 地 280,314,423

ロ 建 物 303,095,290

減価償却累計額 △183,553,731 119,541,559

ハ 構 築 物 20,133,254,974

減価償却累計額 △9,403,277,946 10,729,977,028

ニ 機 械 及 び 装 置 1,341,023,644

減価償却累計額 △998,631,176 342,392,468

ホ 量 水 器 69,476,942

減価償却累計額 △33,608,678 35,868,264

ヘ 車 輛 及 び 運 搬 具 16,849,508

減価償却累計額 △4,698,932 12,150,576

ト 工 具 器 具 及 び 備 品 21,199,765

減価償却累計額 △17,836,106 3,363,659

有形固定資産合計 11,523,607,977

#### (2) 無形固定資産

イ 施 設 利 用 権 292,727,274

無形固定資産合計 292,727,274

固定資産合計 11,816,335,251

### 2 流 動 資 産

(1) 現 金 預 金 1,461,067,056

(2) 未 収 金 72,192,235

貸倒引当金 △261,446 71,930,789

(3) 貯 蔵 品 10,774,140

流動資産合計 1,543,771,985

資 産 合 計 13,360,107,236

## 負債の部

(単位 円)

3	固定負債			
	(1) 企業債			
	イ 建設改良等企業債	593,204,015		
	企業債合計		593,204,015	
	(2) 引当金			
	イ 退職給付引当金	49,140,232		
	引当金合計		49,140,232	
	固定負債合計			642,344,247
4	流動負債			
	(1) 企業債			
	イ 建設改良等企業債	82,581,906		
	企業債合計		82,581,906	
	(2) 未払金		311,306,138	
	(3) 預り金		68,027,547	
	(4) 引当金			
	イ 賞与引当金	4,934,558		
	ロ 法定福利費引当金	943,687		
	引当金合計		5,878,245	
	流動負債合計			467,793,836
5	繰延収益			
	(1) 長期前受金		13,148,252,251	
	(2) 長期前受金収益化累計額		△6,346,184,562	
	繰延収益合計			6,802,067,689
	負債合計			<u>7,912,205,772</u>

## 資本の部

6	資本金			
	(1) 自己資本金		3,916,868,208	
	資本金合計			3,916,868,208
7	剰余金			
	(1) 資本剰余金			
	イ 受贈財産評価額	1,879,169		
	ロ 工事負担金	161,514,678		
	ハ 消火栓設置負担金	2,133,970		
	ニ 国庫補助金	792,600		
	ホ 県補助金	14,939,473		
	資本剰余金合計		181,259,890	
	(2) 利益剰余金			
	イ 建設改良積立金	610,778,614		
	ロ 当年度未処分利益剰余金	738,994,752		
	利益剰余金合計		1,349,773,366	
	剰余金合計			1,531,033,256
	資本合計			<u>5,447,901,464</u>
	負債資本合計			<u>13,360,107,236</u>





令和3年度

愛知県常滑市水道事業報告書ならびに決算附属書類



# 令和3年度常滑市水道事業報告書

## 1. 概況

### (1) 総括事項

(業務状況)

給水人口は、前年度に比べ302人(0.51%)減少し、58,464人、給水戸数は、前年度に比べ143戸(0.57%)増加し、25,112戸となりました。

年間総給水量は、前年度に比べ138,515 m<sup>3</sup>(1.78%)減少の7,662,452 m<sup>3</sup>(一日平均配水量20,993 m<sup>3</sup>、380 m<sup>3</sup>の減少)となりました。また、年間総有収水量は、前年度に比べ22,749 m<sup>3</sup>(0.32%)増加の7,057,695 m<sup>3</sup>となり、有収率は、92.11%、前年度に比べ1.93ポイント増となりました。

令和2年度以降の新型コロナウイルス感染症の拡大防止のための水際対策の影響により、空港、ホテル等の水需要は低調な状況が続きました。

(経営状況)

収入面では、水道事業収益は、前年度に比べ50,654,429円増加し、1,476,552,860円となりました。その内、営業収益は、主に給水収益の増加により、前年度に比べ49,287,773円増加し、1,169,895,676円となりました。また、営業外収益は、主に長期前受金戻入の増加により、前年度に比べ14,145,580円増加し、306,454,563円となりました。

支出面では、水道事業費用は、前年度に比べ8,978,178円減少し、1,260,878,074円となりました。その内、営業費用は、減価償却費及び資産減耗費が増加しましたが、配水及び給水費、総係費及び受託工事費の減少により、前年度に比べ5,440,066円減少し、1,244,954,480円となりました。また、営業外費用は、前年度に比べ3,527,440円減少し、15,914,011円となりました。

水道事業の収益合計は1,476,552,860円、費用合計は1,260,878,074円となり、令和3年度の純利益は215,674,786円となりました。

(金額は、消費税抜き)

(建設改良事業等)

地震防災対策として災害時重要給水施設の常滑東小学校までの管路の耐震化及び応急給水栓を設置するため、中央配水区において配水本支管布設工事を実施しました。

令和4年1月の飛香台三丁目への市役所の移転に伴い、立体駐車場付近に加圧式給水車等への補給用の応急給水栓を設置しました。また、水道課事務室における配水場・ポンプ場の運転管理に必要な集中監視制御装置を更新し、

移転しました。

蒲池及び樽水地区の公共下水道事業に合わせて配水管布設替工事を実施しました。

資本的収支は、収入合計 92,737,088 円に対し支出合計 546,152,276 円となり、差引不足額 453,415,188 円は、当年度分消費税及び地方消費税資本的収支調整額 34,805,093 円、当年度分損益勘定留保資金 51,332,308 円及び建設改良積立金 367,277,787 円で補填しました。(金額は、消費税含む)

令和 3 年 3 月に策定した「常滑市水道事業ビジョン 2030 (令和 3 年度～令和 12 年度)」(経営戦略)を引き続き推進し、安心・安全な水を安定的に供給することを目指し、水道施設の耐震化や老朽施設の更新を行い、水質や施設の適切な管理に努めるとともに、お客様サービスの向上に努め、水道事業の効率的な運営を目指し、健全経営に向けて一層の努力をしてまいります。

## (2) 経営指標に関する事項

令和 3 年度決算における経営成績について、経営の健全性を示す経常収支比率は、有収水量の増加に伴う給水収益の増加及び受水費等の費用が減少したことにより前年度比 5.82 ポイント増の 117.09%となり、健全経営の水準とされる 100%を上回っています。また、料金水準の妥当性を示す料金回収率は、前年度比 7.22 ポイント増の 119.80%となり、事業に必要な費用を給水収益で賄っている状況とされる 100%を上回っています。

一方、償却対象資産の減価償却の状況を示す有形固定資産減価償却率は 1.25 ポイント増の 48.63%、法定耐用年数を経過した管路延長の割合を示す管路経年化率は前年度比 1.37 ポイント増の 27.80%と施設の老朽化が進んでいるのに対して、当該年度に更新した管路延長の割合を示す管路更新率は前年度比 0.10 ポイント減の 0.64%に留まっています。これは、未だ更新需要のピークを迎えてないこと、また公共下水道工事に伴う配水管布設替工事の一部を令和 4 年度に予算の繰越しを行ったことや災害時重要給水施設への基幹管路の更新・耐震化を優先的に実施しているためであり、将来の更新需要に備え、現在の経営状況を維持しつつ、引き続き計画的な施設更新を行ってまいります。

< 経営指標の推移 >

	H29	H30	R1	R2	R3
経常収支比率	122.57%	118.84%	119.79%	111.27%	117.09%
料金回収率	126.93%	122.49%	124.00%	112.58%	119.80%
有形固定資産減価償却率	43.44%	45.00%	46.12%	47.38%	48.63%
管路経年化率	23.84%	24.29%	25.36%	26.43%	27.80%
管路更新率	0.79%	0.64%	1.00%	0.74%	0.64%

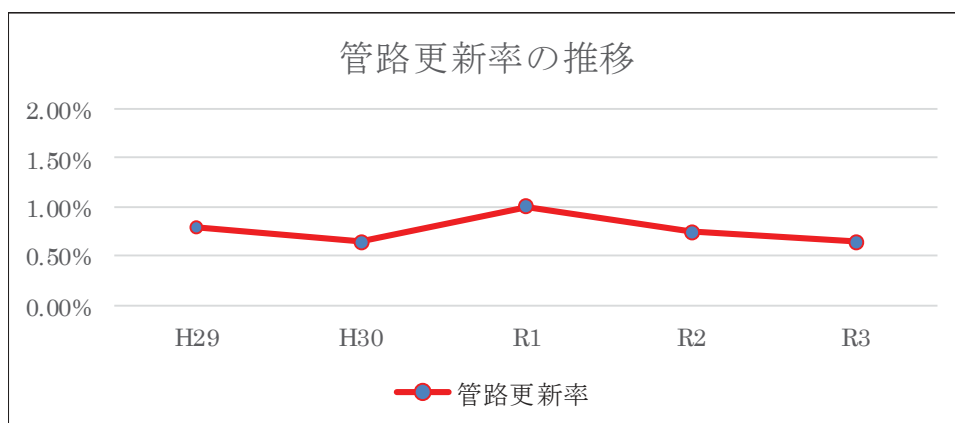
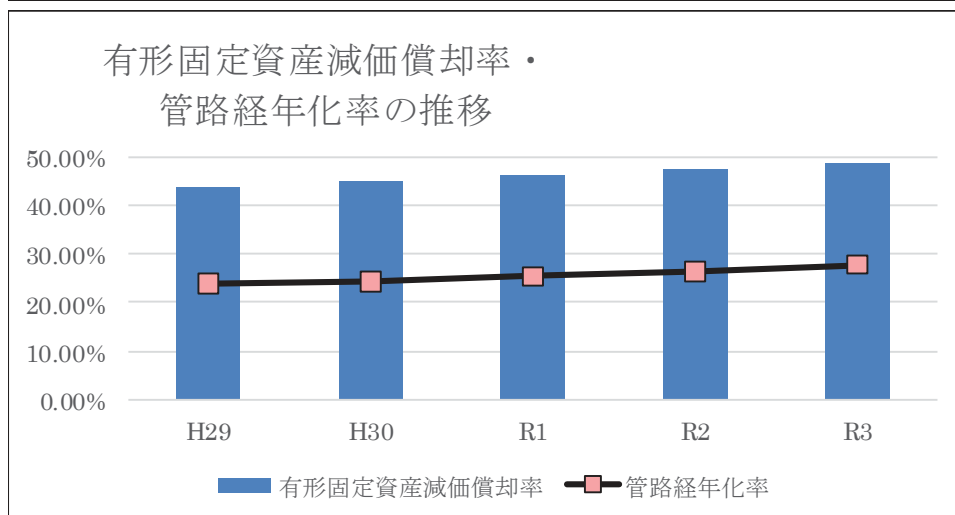
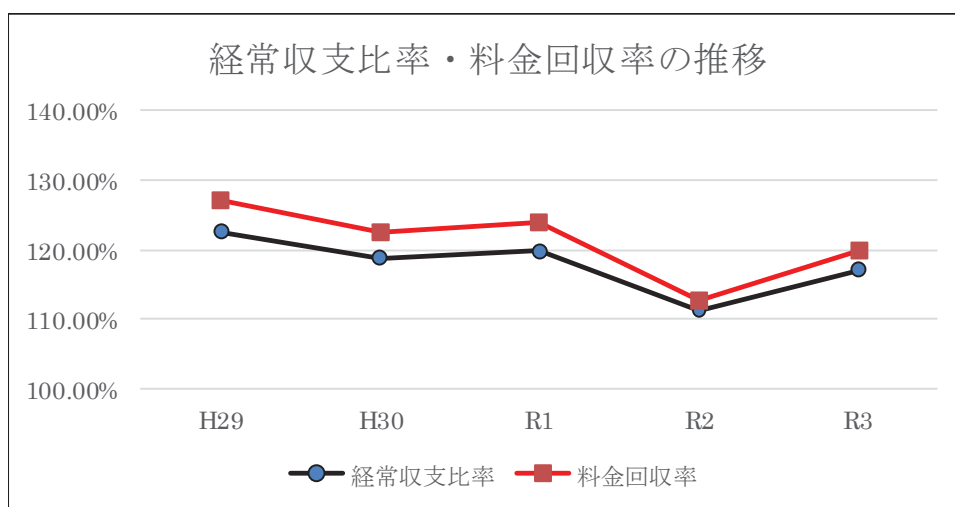

### (3) 議会議決事項

#### イ 議決及び認定

議案番号	件名	提出日	議決及び認定 年 月 日
認定案第6号	令和2年度常滑市水道事業会計決算の認定並びに剰余金の処分及び資本金の額の減少について	R3.8.30	R3.9.30
議案第55号	令和3年度常滑市水道事業会計補正予算(第1号)	R3.12.7	R3.12.21
議案第8号	令和4年度常滑市水道事業会計予算	R4.3.2	R4.3.24

#### ロ 協議及び報告

件名	協議及び報告 年 月 日
令和2年度常滑市水道事業会計予算の繰越しについて(報告)	R3.6.7
令和2年度下半期業務状況報告書(報告)	R3.6.22
常滑市水道事業の資本金の額の減少について(報告)	R3.8.25
令和2年度決算に係る常滑市水道事業会計の資金不足比率について(報告)	R3.8.30
令和3年度上半期業務状況報告書(報告)	R3.12.21

#### (4) 行政官庁認可事項

申請年月日	申請先	件 名	番 号	許可年月日
R3. 5. 7	愛 知 県 事 知 事	道路占用（変更許可）について（許可） 一般国道 247 号 常滑市瀬木町 4 丁目地内	3 知建 第 1-762 号	R3. 5. 26
R3. 6. 2	愛 知 県 事 知 事	道路占用（変更許可）について（許可） 一般国道 155 号 常滑市字小森地内	3 知建 第 1-831 号	R3. 6. 18
R3. 6. 2	愛 知 県 事 知 事	道路占用（変更許可）について（許可） 一般県道 碧南半田常滑線 常滑市字小森地内	3 知建 第 1-832 号	R3. 6. 18
R3. 8. 10	愛 知 県 事 知 事	道路占用（変更許可）について（許可） 一般県道 大府常滑線 常滑市多屋町 1 丁目地内始	3 知建 第 1-1013 号	R3. 9. 6
R3. 8. 26	愛 知 県 事 知 事	道路占用（変更許可）について（許可） 一般県道 碧南半田常滑線 常滑市字黒山地内	3 知建 第 1-1066 号	R3. 9. 27
R3. 9. 14	愛 知 県 事 知 事	道路占用（変更許可）について（許可） 主要地方道 半田常滑線 常滑市字古道東割	3 知建 第 1-1104 号	R3. 10. 7
R3. 9. 22	愛 知 県 事 知 事	道路占用（変更許可）について（許可） 一般県道 大府常滑線 常滑市塩田町 5 丁目地内、鯉江本町 6 丁目地内	3 知建 第 1-1113 号	R3. 10. 22
R3. 12. 6	愛 知 県 事 知 事	道路占用（変更許可）について（許可） 一般国道 大野町停車場線 常滑市小倉町 3 丁目地内始	3 知建 第 1-1309 号	R3. 12. 27

#### (5) 職員に関する事項

令和 4年 3月 31日現在

科目	職名別			
	事務職員	技術職員	技能職員 検 針 徴 収 員	合 計
収益的支出	7 人	1 人	1 人	9 人
配水及び給水費	3			3
総 係 費	4	1	1	6
資本的支出		4		4
配水設備 新設改良費		4		4
合 計	7	5	1	13

※ 課長・水道技術管理者 1 名は、総係費技術職員に計上。

## 2. 工 事

### (1) 建設改良工事の概況

令和3年度

(単位 円、消費税及び地方消費税込)

工 事 名 ( 工 事 場 所 )	施 工 内 容	工事費 (4条分のみ記入)	契約年月日 着工年月日 完了年月日	契約業者名
応急給水栓設置工事 中央配水区  (飛香台3丁目地内) 常滑市役所	φ 75 DCIP-GX 16.9 m φ 75 仕切弁 1 基 φ 75 給水塔付応急給水栓 1 基	4,877,400	R3.7.15 R3.7.15 R3.11.30	㈱丸秀商会
配水本支管布設工事 (R3-1) 中央配水区  (千代ヶ丘5丁目地内始) 常滑東小学校	φ 400 DCIP-GX 346.5 m φ 300 DCIP-GX 3.7 m φ 150 DCIP-GX 495.6 m φ 100 DCIP-GX 14.2 m φ 75 DCIP-GX 24.5 m φ 50 HPPE 16.7 m  φ 300 仕切弁 1 基 φ 150 仕切弁 7 基 φ 100 仕切弁 1 基 φ 75 仕切弁 2 基  消火栓 φ 400mm×φ 75 2 基 φ 150mm×φ 75 1 基 空気弁付消火栓 φ 150mm×φ 75 1 基 空気弁 φ 400mm×φ 75 1 基 φ 150mm×φ 25 1 基 排水弁 φ 150mm×φ 50 3 基 応急給水栓 φ 75 1 基 排水弁 φ 400mm×φ 50 1 基	106,465,700	R3.8.5 R3.8.5 R4.3.31	山本水道㈱
配水本支管布設工事 中央配水区 (R3-2)  (字古道東割地内始)	φ 600 DIP-NS 13.3 m φ 75 HIVP 0.4 m  特殊分岐管 φ 600mm×φ 600 1 基 排水弁 φ 75mm×φ 75 1 基	44,973,500	R3.9.9 R3.9.9 R4.3.18	(有)丸孝管工
配水管布設工事(R3-1) 中央配水区  (字小森地内始)	φ 100 DIP-GX 6.2 m φ 100 HPPE 103.1 m  φ 100 仕切弁 2 基  排水弁 φ 100mm×φ 50 1 基	7,163,200	R3.6.3 R3.6.3 R3.10.29	山本水道㈱
配水管改良工事(小倉町) 久米配水区  (小倉町3丁目地内始)	φ 250 DIP-GX 25.5 m φ 100 DIP-GX 5.5 m φ 100 HPPE 184.2 m φ 50 HPPE 115.6 m φ 50 HIVP 0.3 m  φ 250 仕切弁 1 基 φ 100 仕切弁 5 基 φ 50 スリース弁 3 基  消火栓 φ 100mm×φ 75 1 基 排水弁 φ 100mm×φ 50 1 基 排水弁 φ 50mm×φ 50 3 基	26,048,000	R3.12.16 R3.12.16 R4.3.18	(有)早川ポンプ店
配水管改良工事 熊野配水区  (坂井字東垣内地内始)	φ 100 HPPE 114.6 m φ 50 HPPE 9.8 m  φ 100 仕切弁 3 基 φ 50 スリース弁 2 基  排水弁 φ 50mm×φ 50 2 基	10,912,000	R3.12.10 R3.12.10 R4.3.18	(有)岩田工業所



工 事 名 ( 工 事 場 所 )	施 工 内 容	工事費 (4条分のみ記入)	契約年月日 着工年月日 完了年月日	契約業者名
給水工事に伴う 配水管布設工事 久米配水区  (矢田字上戸井田地内)	φ 50 HPPE 44.0 m φ 50 HIVP 2.0 m  φ 50 スリース弁 1 基  排水弁 φ 50mm×φ 50 1 基	1,900,800	R3.9.9 R3.9.9 R3.11.26	(有)早川ポンプ店
給水工事に伴う 配水管布設工事 熊野配水区  (坂井字蛭沼地内)	φ 50 HPPE 38.2 m  φ 50 スリース弁 1 基  排水弁 φ 50mm×φ 50 1 基	2,222,000	R3.9.29 R3.9.29 R3.12.17	(株)丸秀商会
給水工事に伴う 配水管布設工事 中央配水区  (りんくう町2丁目地内)	φ 50 HPPE 163.8 m  φ 50 スリース弁 1 基  排水弁 φ 50mm×φ 50 1 基	6,902,500	R3.12.16 R3.12.16 R4.3.18	(株)桑山水道
宅地開発に伴う 配水管布設工事 中央配水区  (千代ヶ丘1丁目地内)	φ 50 HPPE 99.6 m φ 50 HIVP 2.6 m  φ 50 スリース弁 3 基  排水弁 φ 50mm×φ 50 1 基	3,971,000	R3.7.15 R3.7.15 R3.10.15	(有)岩田工業所
雨水管渠布設に伴う 配水管布設替工事 中央配水区  (奥条1丁目地内)	φ 100 HPPE 48.6 m φ 50 HPPE 62.6 m φ 50 HIVP 4.8 m  φ 100 仕切弁 4 基 φ 50 スリース弁 3 基  消火栓 φ 100mm×φ 75 1 基 排水弁 φ 100mm×φ 50 1 基	13,539,900	R3.6.3 R3.6.3 R4.1.14	山本水道(株)
道路築造に伴う 配水管布設替工事 (R3-1) 久米配水区  (多屋町1丁目地内) 多屋線	φ 150 DIP-GX 179.8 m φ 100 DIP-GX 39.3 m φ 100 HPPE 22.3 m φ 50 HPPE 137.0 m  φ 150 仕切弁 4 基 φ 100 仕切弁 5 基 φ 50 スリース弁 3 基  消火栓 φ 150mm×φ 75 1 基 空気弁 φ 150mm×φ 25 1 基	19,314,900	R3.6.3 R3.6.3 R4.3.18	(株)丸秀商会
常滑駅周辺土地区画整理事業に伴う 配水管布設替工事 中央配水区  (鯉江本町6丁目地内)	φ 100 DCIP-GX 59.3 m  φ 100 仕切弁 2 基  排水弁 φ 100mm×φ 50 1 基	5,392,200	R3.9.9 R3.9.9 R4.3.12	(有)鯉江設備
公共下水道工事に伴う 配水管布設替工事 (R3-1工区) 久米配水区  (小林町2丁目地内始)	φ 100 HPPE 368.7 m φ 50 HPPE 131.8 m  φ 100 仕切弁 5 基 φ 50 スリース弁 5 基  消火栓 φ 100mm×φ 75 2 基 排水弁 φ 100mm×φ 50 1 基 φ 50mm×φ 50 2 基	24,301,200	R3.7.15 R3.7.15 R4.3.18	(株)丸秀商会
水道施設場内カメラ監視用 機器移設更新工事 (飛香台3丁目地内始)	監視システム 1 式	6,600,000	R3.6.17 R3.6.17 R4.1.31	荏原商事(株) 中部支社
避雷器設置工事  (西阿野鷲ヶ巣地内) 熊野配水場	避雷器 2 基	2,255,000	R3.7.1 R3.7.1 R4.1.31	荏原商事(株) 中部支社

工事名 (工事場所)	施工内容	工事費 (4条分のみ記入)	契約年月日 着工年月日 完了年月日	契約業者名
集中監視制御装置移設 更新工事  (飛香台3丁目地内始 常滑市役所)	集中監視制御装置 1式	令和3年度分 67,210,000	R2.11.26 R2.11.26 R4.1.31	藤田電機工業㈱

令和2年度予算繰越分

工事名 (工事場所)	施工内容	工事費 (4条分のみ記入)	契約年月日 着工年月日 完了年月日	契約業者名																																	
宅地開発に伴う 配水管布設工事 久米配水区  (多屋町1丁目地内)	<table border="0"> <tr><td>φ 100</td><td>HPPE</td><td>227.4 m</td></tr> <tr><td>φ 50</td><td>HPPE</td><td>182.3 m</td></tr> <tr><td>φ 50</td><td>HPP</td><td>0.1 m</td></tr> <tr><td>φ 100</td><td>仕切弁</td><td>3 基</td></tr> <tr><td>φ 50</td><td>スリース弁</td><td>7 基</td></tr> <tr><td colspan="3">消火栓</td></tr> <tr><td>φ 100mm×φ 75</td><td></td><td>1 基</td></tr> <tr><td colspan="3">排水弁</td></tr> <tr><td>φ 100mm×φ 50</td><td></td><td>1 基</td></tr> <tr><td>φ 50mm×φ 50</td><td></td><td>1 基</td></tr> <tr><td>φ 100</td><td>不断水ストッパー</td><td>1 基</td></tr> </table>	φ 100	HPPE	227.4 m	φ 50	HPPE	182.3 m	φ 50	HPP	0.1 m	φ 100	仕切弁	3 基	φ 50	スリース弁	7 基	消火栓			φ 100mm×φ 75		1 基	排水弁			φ 100mm×φ 50		1 基	φ 50mm×φ 50		1 基	φ 100	不断水ストッパー	1 基	15,371,400	R2.11.5 R2.11.5 R3.7.30	有岩田工業所
φ 100	HPPE	227.4 m																																			
φ 50	HPPE	182.3 m																																			
φ 50	HPP	0.1 m																																			
φ 100	仕切弁	3 基																																			
φ 50	スリース弁	7 基																																			
消火栓																																					
φ 100mm×φ 75		1 基																																			
排水弁																																					
φ 100mm×φ 50		1 基																																			
φ 50mm×φ 50		1 基																																			
φ 100	不断水ストッパー	1 基																																			

令和3年度予算繰越分

工事名 (工事場所)	施工内容	工事費 (4条分のみ記入)	契約年月日 着工年月日 完了年月日	契約業者名																														
公共下水道工事に伴う 配水管布設替工事 (R3-2工区) 久米配水区  (小林町1丁目地内始)	<table border="0"> <tr><td>φ 100</td><td>HPPE</td><td>423.1 m</td></tr> <tr><td>φ 50</td><td>HPPE</td><td>825.6 m</td></tr> <tr><td>φ 25</td><td>HIVP</td><td>2 m</td></tr> <tr><td>φ 100</td><td>仕切弁</td><td>7 基</td></tr> <tr><td>φ 50</td><td>スリース弁</td><td>14 基</td></tr> <tr><td colspan="3">消火栓</td></tr> <tr><td>φ 100mm×φ 75</td><td></td><td>2 基</td></tr> <tr><td colspan="3">排水弁</td></tr> <tr><td>φ 100mm×φ 50</td><td></td><td>2 基</td></tr> <tr><td>φ 50mm×φ 50</td><td></td><td>9 基</td></tr> </table>	φ 100	HPPE	423.1 m	φ 50	HPPE	825.6 m	φ 25	HIVP	2 m	φ 100	仕切弁	7 基	φ 50	スリース弁	14 基	消火栓			φ 100mm×φ 75		2 基	排水弁			φ 100mm×φ 50		2 基	φ 50mm×φ 50		9 基	66,000,000	R3.7.15 R3.7.15 R4.9.30	㈱桑山水道
φ 100	HPPE	423.1 m																																
φ 50	HPPE	825.6 m																																
φ 25	HIVP	2 m																																
φ 100	仕切弁	7 基																																
φ 50	スリース弁	14 基																																
消火栓																																		
φ 100mm×φ 75		2 基																																
排水弁																																		
φ 100mm×φ 50		2 基																																
φ 50mm×φ 50		9 基																																
公共下水道工事に伴う 配水管布設替工事 (R3-3工区) 中央配水区  (樽水町3丁目地内始)	<table border="0"> <tr><td>φ 100</td><td>HPPE</td><td>233.3 m</td></tr> <tr><td>φ 50</td><td>HPPE</td><td>415.2 m</td></tr> <tr><td>φ 50</td><td>HIVP</td><td>2.6 m</td></tr> <tr><td>φ 100</td><td>仕切弁</td><td>7 基</td></tr> <tr><td>φ 50</td><td>スリース弁</td><td>9 基</td></tr> <tr><td colspan="3">消火栓</td></tr> <tr><td>φ 100mm×φ 75</td><td></td><td>1 基</td></tr> <tr><td colspan="3">排水弁</td></tr> <tr><td>φ 100mm×φ 50</td><td></td><td>3 基</td></tr> <tr><td>φ 50mm×φ 50</td><td></td><td>1 基</td></tr> </table>	φ 100	HPPE	233.3 m	φ 50	HPPE	415.2 m	φ 50	HIVP	2.6 m	φ 100	仕切弁	7 基	φ 50	スリース弁	9 基	消火栓			φ 100mm×φ 75		1 基	排水弁			φ 100mm×φ 50		3 基	φ 50mm×φ 50		1 基	37,510,000	R3.7.15 R3.7.15 R4.4.28	有岩田工業所
φ 100	HPPE	233.3 m																																
φ 50	HPPE	415.2 m																																
φ 50	HIVP	2.6 m																																
φ 100	仕切弁	7 基																																
φ 50	スリース弁	9 基																																
消火栓																																		
φ 100mm×φ 75		1 基																																
排水弁																																		
φ 100mm×φ 50		3 基																																
φ 50mm×φ 50		1 基																																



## (2) 保存工事の概要

### イ 配水管維持修繕施工数

管 類				計	弁 栓 類				計	止 水 栓 迄				計
A	G	C	V		消 火 栓	制 水 弁 及 び そ の 他 弁 栓 類	筐 類	そ の 他		分 水	止 水	外 線	そ の 他	
・ C ・ P	・ P	・ I ・ P	・ V ・ P	件 27	件 1	件 8	件 2	件 2	件 13	件 3	件 60	件 33	件 3	件 99

### ロ 量水器取替状況

量水器口径 (mm)		13	20	25	40	50	75	100	200	計
R4.3.31 現在 設 置 数		個 22,095	個 3,901	個 269	個 153	個 67	個 20	個 5	個 1	個 26,511
取 替	故障取替	2	0	0	2	1	0	0	0	5
	検満取替	3,082	748	0	25	15	0	0	0	3,870
	計	3,084	748	0	27	16	0	0	0	3,875

※ 臨時分を除く

### 3. 業 務

#### (1) 業 務 量

##### イ 給水人口及び給水戸数

区 分	令和3年度	令和2年度	比 較		備 考
			増 減	比 率	
年度末給水人口	58,464 人	58,766 人	△302 人	99.49%	
年度末給水戸数	25,112 戸	24,969 戸	143 戸	100.57%	

##### ロ 給 水 量

区 分	令和3年度	令和2年度	比 較		備 考
			増 減	比 率	
年間総給水量 (県受水量)	7,662,452 m <sup>3</sup>	7,800,967 m <sup>3</sup>	△138,515 m <sup>3</sup>	98.22%	365 日
年間総有収水量	7,057,695 m <sup>3</sup>	7,034,946 m <sup>3</sup>	22,749 m <sup>3</sup>	100.32%	
有収率	92.11%	90.18%	1.93%	102.14%	
一日平均給水量	20,993 m <sup>3</sup>	21,373 m <sup>3</sup>	△380 m <sup>3</sup>	98.22%	
一人一日平均給水量	359 l	364 l	△5 l	98.63%	
一日最大給水量	23,049 m <sup>3</sup>	23,957 m <sup>3</sup>	△908 m <sup>3</sup>	96.21%	R4.3.11
一人一日最大給水量	394 l	408 l	△14 l	96.57%	

供給単価 (給水収益) 1,140,131,780 円  
(税抜き) (有収水量) 7,057,695 m<sup>3</sup> = 161.54 円/m<sup>3</sup> 前年度 155.27 円/m<sup>3</sup>

(経常費用) (受託工事費、材料及び不用品売却原価、長期前受金戻入)  
給水原価 1,260,868,491 円 - 309,189,816 円  
(税抜き) (有収水量) 7,057,695 m<sup>3</sup> = 134.84 円/m<sup>3</sup> 前年度 137.92 円/m<sup>3</sup>

ハ 口径別給水量(有収水量)

区 分	設 置 数	給 水 量	構 成 比 率	備 考
13 mm	個 22,095	m <sup>3</sup> 4,016,245	% 56.9	
20	3,901	1,075,619	15.2	
25	269	194,316	2.8	
40	153	426,277	6.0	
50	67	562,983	8.0	
75	20	250,417	3.5	
100	5	349,511	5.0	
200	1	182,327	2.6	
合 計	26,511	7,057,695	100.0	

※ 一般+集合+臨時

(2) 事業収入に関する事項

区 分	科 目	令和3年度	令和2年度	比 較		当年度 構成比
				増 △ 減	比 率	
営 業 収 益		円 1,169,895,676	円 1,120,607,903	円 49,287,773	% 104.40	% 79.3
	給 水 収 益	1,140,131,780	1,092,290,077	47,841,703	104.38	77.2
	受 託 工 事 収 益	2,318,200	3,560,800	△ 1,242,600	65.10	0.2
	そ の 他 の 営 業 収 益	27,445,696	24,757,026	2,688,670	110.86	1.9
営 業 外 収 入		306,454,563	292,308,983	14,145,580	104.84	20.7
	受 取 利 息	349,921	655,346	△ 305,425	53.39	0.0
	長 期 前 受 金 戻 入	306,021,816	291,370,207	14,651,609	105.03	20.7
	雑 収 益	82,826	283,430	△ 200,604	29.22	0.0
特 別 利 益	過 年 度 損 益 修 正 益 等	202,621	12,981,545	△ 12,778,924	1.56	0.0
合 計		1,476,552,860	1,425,898,431	50,654,429	103.55	100.0

※消費税抜きの金額による。

## (3) 事業費用に関する事項

区 分・科 目	令和3年度	令和2年度	比 較		当年度 構成比	
			増 △ 減	比 率		
営 業 費 用	給 料	円 26,738,843	円 27,324,173	円 △ 585,330	% 97.86	% 2.1
	手 当	16,692,996	17,561,228	△ 868,232	95.06	1.3
	法 定 福 利 費	9,278,026	8,910,796	367,230	104.12	0.7
	旅 費	383,622	116,040	267,582	330.59	0.0
	修 繕 費	6,373,230	14,813,270	△ 8,440,040	43.02	0.5
	動 力 費	4,360,667	4,125,250	235,417	105.71	0.3
	委 託 料	62,379,336	72,174,336	△ 9,795,000	86.43	5.0
	工 事 請 負 費	59,261,432	56,601,060	2,660,372	104.70	4.7
	受 水 費	520,414,046	535,733,462	△ 15,319,416	97.14	41.3
	量水器取替補修費	5,760,430	6,970,250	△ 1,209,820	82.64	0.5
	減 価 償 却 費	484,617,771	465,809,079	18,808,692	104.04	38.4
	固 定 資 産 除 却 費	17,435,217	8,586,239	8,848,978	203.06	1.4
	受 託 工 事 費	3,168,000	8,221,000	△ 5,053,000	38.54	0.3
	そ の 他	28,090,864	23,448,363	4,642,501	119.80	2.2
	計	1,244,954,480	1,250,394,546	△ 5,440,066	99.56	98.7
営 業 外 費 用	支 払 利 息	15,775,619	18,119,107	△ 2,343,488	87.07	1.3
	そ の 他	138,392	1,322,344	△ 1,183,952	10.47	0
特別 損失	過 年 度 損 益 修 正 損 等	9,583	20,255	△ 10,672	47.31	0
計	1,260,878,074	1,269,856,252	△ 8,978,178	99.29	100.0	

※消費税抜きの金額による。

## 4. 会 計

### (1) 重要契約の要旨

別紙「建設改良工事の概況」を参照

### (2) 企業債及び一時借入金の概況

イ 企業債

該当なし

ロ 一時借入金

該当なし

### (3) その他会計経理に関する重要事項

イ 地方公営企業法施行令第18条第5項のただし書きに基づく支出額

(現金支出を伴わない経費)

科 目	予 算 額	決 算 額	差 引	備 考
減価償却費	円	円	円	令第18条 第5項ただ し書に基づ く支出額
有形固定資産 減価償却費	490,292,000	484,617,771	5,674,229	
資産減耗費	17,536,617	16,421,217	1,115,400	
固定資産除却費				
たな卸資産減耗費	50,000	0	50,000	
合 計	507,878,617	501,038,988	6,839,629	

## 5. そ の 他

### (1) 他会計負担金等の使途について

イ 受託工事収益2,318,200円については、工事請負費に2,235,200円(特定収入)、職員給与費に83,000円(特定収入以外)充当した。

ロ 負担区分による他会計負担金11,249,350円については、消火栓修理費として工事請負費に9,997,350円(特定収入)、消火栓管理費として職員給与費に1,252,000円(特定収入以外)充当した。

ハ 消火栓設置工事に係る他会計負担金3,498,000円については、消火栓設置工事として工事請負費に3,180,000円(特定収入)、職員給与費に318,000円(特定収入以外)それぞれ充当した。

ニ 外部要因工事負担金及び設計委託負担金29,436,600円については、工事請負費及び設計委託料に26,108,727円(特定収入)、職員給与費に3,327,873円(特定収入以外)それぞれ充当した。



# 令和3年度常滑市水道事業キャッシュ・フロー計算書

(令和3年4月1日から令和4年3月31日まで)

(単位 円)

1 業務活動によるキャッシュ・フロー	
当年度純利益	215,674,786
減価償却費	484,617,771
固定資産除却費	16,421,217
長期前受金戻入額	△306,021,816
受取利息	△349,921
支払利息	15,775,619
固定資産売却損益(△は益)	△193,229
未収金の増減額(△は増額)	47,472,095
未払金の増減額(△は減少)	△330,423,752
たな卸資産の増減額(△は増加)	675,100
引当金の増減額(△は減少)	△364,484
預り金の増減額(△は減少)	<u>2,898,454</u>
小計	146,181,840
利息の受取額	349,921
利息の支払額	<u>△15,775,619</u>
業務活動によるキャッシュ・フロー	130,756,142
2 投資活動によるキャッシュ・フロー	
有形固定資産の取得による支出	△420,442,232
有形固定資産の売却による収入	250,309
国庫補助金等による収入	85,041,817
国庫補助金の返還金	<u>0</u>
投資活動によるキャッシュ・フロー	△ 335,150,106
3 財務活動によるキャッシュ・フロー	
建設改良等の財源に充てるための企業債の償還による支出	<u>△86,137,401</u>
財務活動によるキャッシュ・フロー	△ 86,137,401
資金増加額(又は減少額)	△290,531,365
資金期首残高	<u>1,751,598,421</u>
資金期末残高	1,461,067,056

# 令和3年度常滑市水道事業収益費用明細書

収 益

(単位 円)

款	項	目	節	金額 (税抜き)	備 考 (税抜き)			
1	水道事業収益			1,476,552,860				
		1	営業収益	1,169,895,676				
			1	給水収益	1,140,131,780			
				1	水道料金	1,140,131,780		
			2	受託工事収益	2,318,200			
				1	受託工事収益	2,318,200		
			3	その他の営業収益	27,445,696			
				1	手数料	1,437,823	諸手数料 1,437,823	
				2	負担区分による 他会計負担金	11,249,350	消火栓修繕負担金 9,997,350 消火栓管理負担金 1,252,000	
				3	雑収益	14,758,523	損失水量収益 205,650 下水使用料賦課徴収事務手数料 11,624,000 4条特定収入消費税収益化 2,928,873	
			2	営業外収益	306,454,563			
				1	受取利息	349,921		
					1	預金利息	349,921	
				3	長期前受金戻入	306,021,816		
					2	受贈財産評価額 長期前受金戻入	10,754,732	
					4	工事負担金 長期前受金戻入	277,247,120	
					5	消火栓設置負担金 長期前受金戻入	6,714,117	
					8	国県補助金 長期前受金戻入	11,305,847	
				4	雑収益	82,826		
					1	不用品 売却収益	0	
					4	電柱使用料	1,222	電柱・支線使用料 1,222
					6	その他の 雑収益	81,604	
			3	特別利益		202,621		
		1	固定資産 売却益	193,229				
			1	固定資産 売却益	193,229	軽四輪(貨物)の売却 193,229		
		2	過年度損益 修正益	9,392				
			1	過年度損益 修正益	9,392			
収 益 合 計				1,476,552,860				

費 用

(単位 円)

款	項	目	節	金 額 ( 税 抜 き )	備 考 ( 税 抜 き )
1	水道事業費用			1,260,878,074	
	1 営業費用			1,244,954,480	
		1 配水及び給水費		658,114,888	
			1 給 料	7,882,943	職員数 3名
			2 手 当	5,387,641	地域手当 241,776 扶養手当 176,260 通勤手当 51,282 住居手当 222,000 特殊勤務手当 123,200 時間外勤務手当 1,736,009 休日勤務手当 20,458 期末勤勉手当 1,869,734 賞与引当金繰入額 946,922
			4 報 酬	1,236,152	会計年度任用職員1人
			5 法定福利費	2,494,061	職員共済組合負担金等 2,295,904 法定福利費引当金繰入額 181,090 健康診断等負担金 17,067
			6 旅 費	3,510	
			9 被 服 費	22,537	
			10 備 消耗品費	2,300,885	コピー用紙代、調達物品等のぼり旗
			11 燃 料 費	98,334	ガソリン代等
			12 光 熱 水 費	1,188,047	電灯電気料
			13 印刷製本費	49,500	
			14 通信運搬費	3,610,681	上水道集中監視システム電話回線専用料等
			16 委 託 料	34,750,450	地図情報システム保守等 1,261,000 設計委託等 2,394,450 配水場保守点検業務 21,410,000 電気工作物保守管理 951,600 配水場清掃 1,200,000 機械警備 234,000 水質検査 2,217,200 草刈、樹木伐採 2,250,000 漏水待機等業務 2,832,200
			17 手 数 料	61,400	試験検査手数料等

(単位 円)

款	項	目	節	金額 (税抜き)	備考 (税抜き)
			18 賃借料	2,257,100	工事積算システム利用料等
			19 修繕費	6,373,230	配水場、ポンプ場等修繕料
			20 動力費	4,360,667	加圧ポンプ場等動力電気料
			21 薬品費	450,120	減菌用薬品購入費
			22 材料費	72,000	遠隔式水道メーターポール
			26 公課費	9,650	
			28 会費負担金	10,293	
			29 保険料	59,779	自動車保険料
			30 受水費	520,414,046	県営水道受水料金
			31 工事請負費	59,261,432	給配水管等修繕工事 38,123,632 検満取替工事 11,480,500 消火栓修繕工事 9,657,300
			32 量水器 取替補修費	5,760,430	量水器パーター
		2 総係費		81,618,604	
			1 給料	18,855,900	職員数 6名
			2 手当	11,305,355	管理職手当 698,400 扶養手当 912,000 地域手当 613,989 通勤手当 163,092 住居手当 0 特殊勤務手当 56,000 時間外勤務手当 1,523,572 休日勤務 26,288 期末勤勉手当 4,796,482 賞与引当金繰入額 2,515,532
			4 報酬	1,090,482	会計年度任用職員1人
			5 法定福利費	6,783,965	職員共済組合負担金等 6,255,968 法定福利費引当金繰入額 481,071 健康診断等負担金 46,926

(単位 円)

款	項	目	節	金額 (税抜き)	備考 (税抜き)
			6 旅 費	380,112	
			7 退職給付費	3,628,319	
			9 被 服 費	22,537	作業服等
			10 備消耗品費	1,156,425	事務用品等
			11 燃 料 費	0	
			13 印刷製本費	23,851	庁用封筒等
			14 通信運搬費	2,437,276	郵送料等
			16 委 託 料	27,628,886	メールシーラー機保守料 105,600 窓口受付検針開閉栓等業務委託 27,480,000 検満データ入力事務委託料 43,286
			17 手 数 料	2,806,498	口座振替手数料 1,276,358 収納代行手数料 1,511,640 システム更新手数料等 18,500
			18 賃 借 料	3,841,883	電算処理システム賃借料 3,840,364 通行料 1,519
			19 修 繕 費	0	
			23 補 償 金	0	
			26 公 課 費	500	
			28 会費負担金	604,677	各種団体負担金等
			29 保 險 料	844,938	水道賠償責任保険料 740,330 建物等保険料 104,608
			38 貸倒引当金 繰 入 額	207,000	
		3 減価償却費		484,617,771	
		33 有形固定資産 減価償却費		484,617,771	建物、構築物、機械及び装置、その他
		4 資産減耗費		17,435,217	
		34 固 定 資 産 除 却 費		17,435,217	
		35 た な 卸 資産減耗費		0	
		5 受託工事費		3,168,000	
		31 工 事 請 負 費		3,168,000	公共下水道工事等に伴う仮設工事

(単位 円)

款	項	目	節	金額 (税抜き)	備考 (税抜き)
	2 営業外 費用			15,914,011	
		1 支払利息		15,775,619	
			36 企業債利息	15,775,619	企業債償還利息
		2 雑支出		138,392	
			39 雑費用	138,392	
	3 特別損失			9,583	
		1 固定資産 売却損		0	
			44 固定資産 売却損	0	
		4 過年度損益 修正損		9,583	
			46 過年度損益 修正損	9,583	
	4 予備費			0	
		1 予備費		0	
			40 予備費	0	
	費用合計			1,260,878,074	



# 令和3年度常滑市水道事業資本的收入支出明細書

## 収 入

(単位 円)

款	項	目	節	金額 (税込み)	備 考 (税込み)				
1	資本的 収 入			92,737,088					
		2	工 事 負 担 金			84,674,300			
				1	工事負担金		81,176,300		
						1	加入者負担金	28,945,400	水道加入者負担金
						2	遠隔地負担金	22,794,300	遠隔地負担金
						3	止水栓迄 工事負担金	0	
						4	外部要因 工事負担金	19,718,400	外部要因工事負担金
						5	その他負担金	9,718,200	その他設計等負担金
				2	消火栓設置 負 担 金			3,498,000	
						1	消火栓設置 負 担 金	3,498,000	消火栓新設工事に係る負担金
				3	固定資産 売却代金			62,788	
		1	固定資産 売却代金				62,788		
						1	固定資産 売却代金	62,788	車輛及び運搬具売却代金
		4	補 助 金			8,000,000			
				1	補 助 金		8,000,000		
1	国庫補助金					8,000,000	生活基盤施設耐震化等交付金		
収 入 合 計				92,737,088					



支 出

(単位 円)

款	項	目	節	金額 (税込み)	備 考 (税込み)
1	資本的支出			546,152,276	
	1	建設改良費		460,014,875	
		1	配水設備 新設改良費	456,990,703	
			1 給 料	12,070,060	職員数 4名
			2 手 当	8,120,032	扶養手当 152,130 地域手当 366,665 住居手当 0 通勤手当 159,000 特殊勤務手当 237,600 時間外勤務手当 2,736,210 休日手当 56,061 期末勤勉手当 2,940,262 賞与引当金繰入額 1,472,104
			5 法定福利費	3,943,902	職員共済組合負担金等 3,635,452 法定福利費引当金繰入額 281,526 健康診断等負担金 26,924
			6 旅 費	32,660	
			9 被 服 費	59,780	
			10 備 耗 品 費	446,409	コピー用紙代、調達物品等
			11 燃 料 費	202,244	ガソリン代等
			16 委 託 料	53,452,706	下水関連設計委託料等
			17 手 数 料	87,560	車検等手数料
			19 修 繕 費	52,063	車検修繕費等
			26 公 課 費	13,200	
			27 負 担 金	0	
			28 会 費 負 担 金	15,729	

(単位 円)

款	項	目	節	金額 (税込み)	備考 (税込み)
			29 保 險 料	81,378	自動車保険料
			31 工 事 請 負 費	378,412,980	工事概況のとおり
		2 固 定 資 産 購 入 費		3,024,172	
			60 有 形 固 定 資 産 購 入 費	3,024,172	出庫量水器 657,100 その他機械装置購入費 495,000 車輛及び運搬具購入費 1,021,772 工具器具及び備品購入 850,300
	3 企 業 債 償 還 金			86,137,401	
		1 企 業 債 償 還 金		86,137,401	
			62 企 業 債 償 還 金	86,137,401	財政融資資金 54,443,691 地方公共団体金融機構 31,693,710
	4 補 助 金 返 還 金			0	
		1 補 助 金 返 還 金		0	
			63 国 庫 補 助 金 返 還 金	0	
支 出 合 計				546,152,276	



# 固 定 資 産

## (1) 有形固定資産明細書

資産の種類	年度当初現在高	当年度増加額	当年度減少額 (A)+(B)+(C)	年度末現在高
土地	280,314,423	0	0	280,314,423
建物	303,095,290	0	0	303,095,290
構築物	19,815,906,703	348,099,011	30,750,740	20,133,254,974
機械及び装置	1,244,539,407	96,484,237	0	1,341,023,644
量水器	68,819,842	657,100	0	69,476,942
車輛及び運搬具	17,062,224	928,884	1,141,600	16,849,508
工具器具及び備品	20,426,765	773,000		21,199,765
建設仮勘定	9,900,000	0	9,900,000	0
合計	21,760,064,654	446,942,232	41,792,340	22,165,214,546

## (2) 無形固定資産明細書

資産の種類	年度当初現在高	当年度増加額	当年度減少額	当年度減価償却高
施設利用権	0	292,727,274	0	0
合計	0	292,727,274	0	0

# 明 細 書

(単位 円)

減 価 償 却 累 計 額			年 度 末 償 却 未 済 高	備 考
当年度増加額	当年度減少額 (A)	累 計		資本剰余金減少額(B) 固定資産除却費(C)
0	0	0	280,314,423	0 0
6,807,239	0	183,553,731	119,541,559	0 0
430,075,842	14,329,523	9,403,277,946	10,729,977,028	0 16,421,217
43,586,791	0	998,631,176	342,392,468	0 0
437,327	0	33,608,678	35,868,264	0 0
2,776,360	1,084,520	4,698,932	12,150,576	0 57,080
934,212	0	17,836,106	3,363,659	0 0
0	0	0	0	0 9,900,000
484,617,771	15,414,043	10,641,606,569	11,523,607,977	0 26,378,297

年度末現在高	備 考
292,727,274	庁舎利用権
292,727,274	

# 企 業 債

種 類	発行年月日	借 入 総 額	償 還 高	
			当 年 度	累 計
配水管敷設替事業債	H4.3.25	50,000,000	3,556,714	50,000,000
同 上	H5.3.25	30,000,000	1,844,672	28,073,269
配水管敷設替事業債	H6.3.23	35,000,000	1,943,312	30,896,004
同 上	H6.3.23	15,000,000	947,849	15,000,000
上水道配水管改良事業債	H6.3.23	35,000,000	1,943,312	30,896,004
同 上	H6.3.23	15,000,000	947,849	15,000,000
配水管敷設替事業債	H7.3.27	30,000,000	1,718,901	24,342,755
同 上	H7.3.27	20,000,000	1,320,176	18,617,047
同 上	H8.3.14	30,000,000	1,502,436	23,497,876
上水道配水施設事業債	H8.3.14	60,000,000	3,004,872	46,995,752
配水管敷設替事業債・上水道配水施設事業債	H8.3.22	51,500,000	2,914,601	45,385,726
上水道配水施設事業債	H8.3.22	8,500,000	482,854	7,486,312
上水道配水施設事業債	H9.3.25	58,600,000	2,791,217	43,418,067
同 上	H9.3.25	50,000,000	2,381,585	37,046,132
上水道配水施設事業債	H9.3.28	12,200,000	655,803	10,115,401
同 上	H9.3.28	29,200,000	1,564,410	24,232,156
同 上	H10.3.10	112,500,000	5,092,299	79,374,876
配水管敷設替事業債	H10.3.10	50,000,000	2,263,244	35,277,723
上水道配水管布設事業債	H10.3.10	30,000,000	1,357,946	21,166,634
上水道配水施設事業債	H10.3.25	19,400,000	972,805	15,288,774
同 上	H10.3.25	58,100,000	2,904,692	45,839,648
配水管敷設替事業債	H11.3.24	32,000,000	1,562,054	23,680,950
同 上	H11.3.25	48,000,000	2,107,404	31,948,512
上水道配水管布設事業債	H11.3.25	40,000,000	1,756,170	26,623,759
配水管敷設替事業債	H12.3.22	32,400,000	1,542,601	22,471,006
同 上	H12.3.22	4,800,000	228,533	3,329,037
配水管敷設替事業債	H12.3.24	55,800,000	2,392,228	34,847,482
同 上	H13.3.29	11,200,000	516,963	7,333,325
同 上	H13.3.26	13,800,000	575,226	8,188,826
上水道配水管布設事業債	H13.3.29	11,200,000	516,963	7,333,325
同 上	H13.3.26	13,800,000	575,226	8,188,826
上水道老朽管更新事業債	H14.3.25	8,800,000	363,207	4,695,361
同 上	H14.3.28	7,200,000	330,786	4,276,230
上水道配水施設事業債	H14.3.25	2,800,000	115,566	1,493,978
同 上	H14.3.28	2,200,000	101,073	1,306,626
第4期拡張事業債	H14.3.25	18,200,000	751,179	9,710,858
同 上	H14.3.28	14,800,000	679,949	8,790,027

# 明 細 書

(単位 円・%)

未償還残高	利 率	償 還 終 期	備 考
0	5.50	R4.3.25	大蔵省資金運用部
1,926,731	4.40	R5.3.25	同 上
4,103,996	3.65	R6.3.1	同 上
0	3.70	R4.3.20	公営企業金融公庫
4,103,996	3.65	R6.3.1	大蔵省資金運用部
0	3.70	R4.3.20	公営企業金融公庫
5,657,245	4.65	R7.3.1	大蔵省資金運用部
1,382,953	4.70	R5.3.20	公営企業金融公庫
6,502,124	3.15	R8.3.1	大蔵省資金運用部
13,004,248	3.15	R8.3.1	同 上
6,114,274	3.20	R6.3.20	公営企業金融公庫
1,013,688	3.25	R6.3.20	同 上
15,181,933	2.80	R9.3.1	大蔵省資金運用部
12,953,868	2.80	R9.3.1	同 上
2,084,599	2.90	R7.3.20	公営企業金融公庫
4,967,844	2.85	R7.3.20	同 上
33,125,124	2.30	R10.3.1	大蔵省資金運用部
14,722,277	2.30	R10.3.1	同 上
8,833,366	2.30	R10.3.1	同 上
4,111,226	2.20	R8.3.20	公営企業金融公庫
12,260,352	2.15	R8.3.20	同 上
8,319,050	2.10	R9.3.20	同 上
16,051,488	2.10	R11.3.1	大蔵省資金運用部
13,376,241	2.10	R11.3.1	同 上
9,928,994	2.00	R10.3.20	公営企業金融公庫
1,470,963	2.00	R10.3.20	同 上
20,952,518	2.00	R12.3.1	大蔵省資金運用部
3,866,675	1.65	R11.3.20	公営企業金融公庫
5,611,174	1.60	R13.3.1	大蔵省資金運用部
3,866,675	1.65	R11.3.20	公営企業金融公庫
5,611,174	1.60	R13.3.1	大蔵省資金運用部
4,104,639	2.20	R14.3.1	財政融資資金
2,923,770	2.20	R12.3.20	公営企業金融公庫
1,306,022	2.20	R14.3.1	財政融資資金
893,374	2.20	R12.3.20	公営企業金融公庫
8,489,142	2.20	R14.3.1	財政融資資金
6,009,973	2.20	R12.3.20	公営企業金融公庫

種 類	発行年月日	借 入 総 額	償 還 高	
			当 年 度	累 計
上水道老朽管更新事業債	H15.3.25	4,600,000	185,523	2,405,791
同 上	H15.3.28	4,400,000	195,322	2,532,849
上水道配水施設事業債	H15.3.25	21,100,000	850,988	11,035,262
同 上	H15.3.28	19,900,000	883,386	11,455,384
第4期拡張事業債	H15.3.25	23,700,000	955,849	12,395,056
同 上	H15.3.28	22,300,000	989,925	12,836,940
上水道老朽管更新事業債	H16.3.25	3,000,000	118,773	1,374,069
上水道老朽管更新事業債	H16.3.23	3,000,000	131,885	1,534,436
上水道配水施設事業債	H16.3.25	6,500,000	257,342	2,977,151
上水道配水施設事業債	H16.3.23	6,500,000	285,751	3,324,613
第4期拡張事業債	H16.3.25	3,000,000	118,773	1,374,069
同 上	H16.3.23	3,000,000	131,885	1,534,436
上水道老朽管更新事業債	H17.3.23	8,000,000	344,509	3,694,970
上水道配水施設事業債	H17.3.23	25,000,000	1,076,591	11,546,780
第4期拡張事業債	H17.3.25	11,800,000	457,039	4,901,886
同 上	H17.3.23	25,300,000	1,089,510	11,685,344
上水道老朽管更新事業債	H18.3.23	9,000,000	380,272	3,794,312
上水道配水施設事業債	H18.3.27	28,300,000	1,073,456	10,660,098
同 上	H18.3.23	28,700,000	1,212,646	12,099,644
第4期拡張事業債	H18.3.27	20,900,000	792,765	7,872,653
同 上	H18.3.23	39,100,000	1,652,071	16,484,183
上水道老朽管更新事業債	H19.3.26	3,400,000	126,300	1,151,754
同 上	H19.3.29	2,800,000	115,644	1,054,576
第4期拡張事業債	H19.3.26	11,900,000	442,051	4,031,133
同 上	H19.3.29	13,100,000	541,049	4,933,910
上水道老朽管更新事業債	H20.3.25	5,200,000	189,172	1,568,341
同 上	H20.3.28	4,100,000	166,156	1,380,162
上水道老朽管更新事業債	H21.3.25	7,200,000	259,597	1,945,595
同 上	H21.3.30	5,800,000	231,973	1,738,567
上水道配水施設事業債	H21.3.25	55,400,000	1,997,451	14,970,265
同 上	H21.3.30	44,600,000	1,783,795	13,368,987
上水道老朽管更新事業債	H22.3.25	11,900,000	415,197	2,732,208
同 上	H22.3.30	8,100,000	282,614	1,859,738
上水道配水施設事業債	H22.3.25	29,700,000	1,036,248	6,819,037
同 上	H22.3.30	20,200,000	704,789	4,637,864
上水道老朽管更新事業債	H23.3.25	15,000,000	520,754	2,981,800
同 上	H23.3.25	12,000,000	416,603	2,385,440
同 上	H23.3.30	18,000,000	624,904	3,578,159
上水道配水施設事業債	H23.3.25	12,000,000	1,018,608	7,790,976
同 上	H23.3.30	8,000,000	679,072	5,193,984
同 上	H24. 3. 26	40,000,000	1,386,994	6,706,030
上水道老朽管更新事業債	H25. 3. 25	30,000,000	3,787,492	26,197,343
合 計		1,792,500,000	86,137,401	1,116,714,079



(単位 円・%)

未償還残高	利 率	償 還 終 期	備 考
2,194,209	1.20	R15.3.1	財 政 融 資 資 金
1,867,151	1.20	R13.3.20	公 営 企 業 金 融 公 庫
10,064,738	1.20	R15.3.1	財 政 融 資 資 金
8,444,616	1.20	R13.3.20	公 営 企 業 金 融 公 庫
11,304,944	1.20	R15.3.1	財 政 融 資 資 金
9,463,060	1.20	R13.3.20	公 営 企 業 金 融 公 庫
1,625,931	2.00	R16.3.1	財 政 融 資 資 金
1,465,564	1.90	R14.3.20	公 営 企 業 金 融 公 庫
3,522,849	2.00	R16.3.1	財 政 融 資 資 金
3,175,387	1.90	R14.3.20	公 営 企 業 金 融 公 庫
1,625,931	2.00	R16.3.1	財 政 融 資 資 金
1,465,564	1.90	R14.3.20	公 営 企 業 金 融 公 庫
4,305,030	2.10	R15.3.20	同 上
13,453,220	2.10	R15.3.20	同 上
6,898,114	2.10	R17.3.1	財 政 融 資 資 金
13,614,656	2.10	R15.3.20	公 営 企 業 金 融 公 庫
5,205,688	2.00	R16.3.20	同 上
17,639,902	2.10	R18.3.1	財 政 融 資 資 金
16,600,356	2.00	R16.3.20	公 営 企 業 金 融 公 庫
13,027,347	2.10	R18.3.1	財 政 融 資 資 金
22,615,817	2.00	R16.3.20	公 営 企 業 金 融 公 庫
2,248,246	2.10	R19.3.1	財 政 融 資 資 金
1,745,424	2.10	R17.3.20	公 営 企 業 金 融 公 庫
7,868,867	2.10	R19.3.1	財 政 融 資 資 金
8,166,090	2.10	R17.3.20	公 営 企 業 金 融 公 庫
3,631,659	2.10	R20.3.1	財 政 融 資 資 金
2,719,838	2.05	R18.3.20	公 営 企 業 金 融 公 庫
5,254,405	1.90	R21.3.1	財 政 融 資 資 金
4,061,433	1.90	R19.3.20	公 営 企 業 等 金 融 機 構
40,429,735	1.90	R21.3.1	財 政 融 資 資 金
31,231,013	1.90	R19.3.20	公 営 企 業 等 金 融 機 構
9,167,792	2.10	R22.3.1	財 政 融 資 資 金
6,240,262	2.10	R22.3.20	地 方 公 共 団 体 金 融 機 構
22,880,963	2.10	R22.3.1	財 政 融 資 資 金
15,562,136	2.10	R22.3.20	地 方 公 共 団 体 金 融 機 構
12,018,200	1.90	R23.3.1	財 政 融 資 資 金
9,614,560	1.90	R23.3.1	財 政 融 資 資 金
14,421,841	1.90	R23.3.20	地 方 公 共 団 体 金 融 機 構
4,209,024	1.30	R8.3.1	財 政 融 資 資 金
2,806,016	1.30	R8.3.20	地 方 公 共 団 体 金 融 機 構
33,293,970	1.70	R24. 3. 1	財 政 融 資 資 金
3,802,657	0.40	R5. 3. 1	財 政 融 資 資 金
675,785,921			

## 注 記 表

### 1. 重要な会計方針

(1) たな卸資産の評価基準及び評価方法

先入先出法による原価法

(2) 固定資産の減価償却の方法

イ 有形固定資産

・減価償却の方法 定額法（ただし、水道事業の取替資産については取替法による。）

・主な耐用年数

建物 31～38年

構築物 10～58年

機械及び装置 9～16年

車輛及び運搬具 3～5年

工具器具及び備品 3～6年

ロ 無形固定資産

・減価償却の方法 定額法

(3) 引当金の計上方法

イ 退職給付引当金

職員の退職手当の支給に備えるため、当年度末における退職手当の要支給額に相当する金額を計上する。

ロ 賞与引当金

職員の期末手当及び勤勉手当の支給に備えるため、当年度末における支給見込み額に基づき、当年度の負担に属する額を計上する。

ハ 法定福利費引当金

職員の期末手当及び勤勉手当に係る法定福利費の支出に備えるため、当年度末における支給見込額に基づき、当年度の負担に属する額を計上する。

ニ 貸倒引当金

債権の不納欠損による損失に備えるため、貸倒実績率により、回収不能見込額を計上する。

(4) 消費税及び地方消費税の会計処理

消費税及び地方消費税の会計処理は税抜方式によっている。

### 2. 損益計算書に関する注記

該当なし。

### 3. 貸借対照表に関する注記

#### (1) 退職給付引当金の取り崩し

令和3年度において、退職手当に係る負担金として3,518,048円を支給することとなったため、退職給付引当金3,518,048円を取り崩した。

#### (2) 賞与引当金の取り崩し

令和3年度において、期末手当及び勤勉手当として14,938,478円を支給することとなったため、賞与引当金5,332,000円を取り崩した。

#### (3) 法定福利費引当金の取り崩し

令和3年度において、期末手当及び勤勉手当に係る法定福利費として2,800,327円を支給することとなったため、法定福利費引当金1,021,000円を取り崩した。

#### (4) 貸倒引当金の取り崩し

令和3年度において、不納欠損処理のため貸倒引当金276,620円を取り崩した。

### 4. キャッシュ・フロー計算書に関する注記

該当なし。

### 5. その他の注記

該当なし。