

募集

◆小中学校の常勤・非常勤講師登録

知多教育事務所で、一年を通して、知多管内の小中学校の産休・育休・療休補充などの講師の登録を受け付けています。講師登録を希望する人は、次の要領で申し込んでください。

資格
小学校または中学校の教員免許状を持つている人および取得見込みの人

勤務内容
常勤講師あるいは非常勤講師として、児童・生徒の指導

勤務地
知多地域の5市5町（半田市、常滑市、東海市、大府市、知多市、阿久比町、東浦町、南知多町、美浜町、武豊町）の小中学校

勤務条件
常勤講師 1日7時間45分勤務
賃金は経験に応じて支給

非常勤講師 週10〜20時間程度の勤務
賃金は時給2820円

※勤務時間数により社会保険、雇用保険に加入していただきます。

登録方法
縦4枚横3枚の顔写真を持参し、登録票に記入してください。

申込み・問合せ
知多教育事務所 ☎21-8111
(内線2774)、FAX 21-9534
(月〜金曜日、午前9時〜午後5時)

◆半田常滑看護専門学校 学生募集

課程 3年課程全日制

試験日 10月29日(土)

試験会場・合格発表
半田常滑看護専門学校

試験内容
学科試験(国語総合は古文・漢文を除く)、面接試験

募集定員 20人程度
受験料 1万円

出願期間
10月6日(木)〜19日(水)消印有効
合格発表 11月18日(金)午前10時
資料請求・問合せ
〒475-0817

半田市東洋町2丁目45番地
半田常滑看護専門学校
☎24-0992、
FAX 24-0993



※入学願書の請求は、直接来校するか、210円切手を貼り付けた角形2号の封筒(送付先住所・氏名を記入)と氏名および昼間通話可能な電話番号を明記した書面を同封の上、郵送してください。

◆大曾公園 サツマイモ掘り体験

日時 10月30日(日)

①午前10時、②午後1時30分

※雨天時は、11月6日(日)に順延

場所 大曾公園

対象 中学生以下(保護者同伴)

定員 ①②各25組(先着)

参加費 1組400円(サツマイモのお土産付き)

産付き)

持ち物 ビニール袋、軍手

服装 運動靴または長靴(サンダル不可)

申込開始 9月30日(金)午前8時30分

申込み・問合せ 大曾公園管理事務所

☎35-2797、FAX 35-2745
(月曜日を除く。月曜日が祝日の場合は翌日休業)

祝日の場合は翌日休業

◆国際交流協会イベント

○英会話講習(第2期)

海外の人とのコミュニケーションに必要な英会話の講習を行います。

日時 9月21日〜12月14日(毎週水曜日・全12回) 午前10時〜正午
(11月23日を除く)

場所 常滑商工会議所東館 会議室
(1〜4回目)

とこなめ陶の森資料館 講座室
(5〜12回目)

講師 Jason Fordさんほか
(5〜12回目)

定員 24人(先着)

参加費 1万2000円
※当協会会員は1万円
※初めて受講の場合は、別にテキストが必要です。

○常滑の魅力発見講座2022

〜多言語による魅力表現にトライ〜
※日本語、英語、中国語、韓国語、スペイン語、ポルトガル語など

①「花遊び」〜野の花、庭の花を楽しむ〜
②「急須で淹れた日本茶の楽しさ」
③「常滑焼の器で焼き酒体験」

日時 10月8日(土)・9日(日)



広告

あなたの街の法律家

相続・遺言・税金 給与・年金・労務

のご相談

井上会計事務所

税理士・行政書士 井上富郎
社労士・行政書士 井上けんじ

多屋海岸通り 〒479-0846 常滑市末広町1丁目16番地
TEL (0569) 34-5108 FAX (0569) 34-7900

夏の節電 窓の遮熱

実は、外からの熱の流入は74%が窓から

アウターシェード

窓の外で日射熱を遮るロール式のシェード。日よけを使用しない季節や強風時は、かんたんにつまみ折り収納できます。

グリーンパー

「よしず」「すだれ」をスマートに設置できるシンプルな設置用パー。固定ネットを取付ければ、緑のカーテンもつくることができます。

夏の日差し対策

有限会社 知多硝子建材 ☎84-3434
常滑市飛香台2丁目14-13(常滑市民病院近く)

① 午前9時30分～11時30分

② 午後1時～2時30分

③ 午後3時～4時30分

場所 陶磁器会館会議室

講師 ① 齋田月紅 ② 中根めぐみ

③ 澤田研一

定員 各10人

参加費 ①、②、③各講座1000円

申込期限 9月30日(金) (先着)

【共通】

申込み・問合せ 常滑国際交流協会

☎ FAX 34-4797

(火～木曜日、午後1時～4時)

Eメール tia@japan-net.ne.jp

案内

◆マイナンバーカード臨時窓口

日時

① 水曜日(7日・14日・21日・28日)
午後5時20分～6時40分

② 9月3日(土)・11日(日)
午前8時40分～11時40分

内容 マイナンバーカードの交付・更新

予約期限 予約日前日(11日は9日(金))

※通常窓口(市役所開庁日の午前9時

～正午、午後1時～4時30分)では、

マイナンバーカードの交付

ができません(要予約)。



予約専用サイト

予約・問合せ 市民窓口課

☎ 47-6102、FAX 34-5607

◆マイナンバーカード申請サポート

申請書類の記入や顔写真の撮影をサポートします。9月末までに申請した人は、最大2万ポイントがもらえるマイナンバーポイントの対象となります。

○とこなめ市民交流センター

9月1日(木)・4日(日)

○青海公民館

9月8日(木)・10日(土)

○南陵公民館

9月22日(木)・25日(日)

○市役所

9月3日(土)・11日(日)・24日(土)

午前9時30分～午後0時30分

※市役所開庁日は予約制で実施します。

持ち物 通知カード・マイナンバーカード・

住基カード(ある人のみ)、本人確認

書類(保険証、医療費受給者証など

の場合は2点)

問合せ 市民窓口課

☎ 47-6102、FAX 34-5607

◆就業構造基本調査にご協力を

総務省統計局では10月1日現在で就業構造基本調査を実施します。

この調査は、国民の就業・不就業の状

態を詳細に把握することにより、雇用

政策および経済政策などに必要な基礎

資料を得ることを目的に実施します。

8月末から調査員が対象地区の世帯に

伺いますのでご協力をお願いします。

問合せ 企画課統計チーム

☎ 47-6111、FAX 35-43329

◆9月21日(水)～30日(金)

秋の交通安全市民運動

▽子どもと高齢者をはじめとする歩行者の安全確保

▽夕暮れ時と夜間の歩行者事故などの

防止および飲酒運転の根絶

▽自転車交通ルールの遵守の徹底

問合せ 市民協働課交通チーム

☎ 47-6108、FAX 35-7879

◆9月10日(土)～16日(金) 自殺予防週間

「誰も自殺に追い込まれることのない地域」の実現に向け、ひとりひとりが自殺対策の主役になって自殺予防に取り組んでいきましょう。

このころの問題について独りで悩んでいるとき、身近な人の不調に気付いたときは、相談してください。

問合せ 福祉課

☎ 34-7744、FAX 34-7745

◆認知症介護家族交流会

日時 9月15日(木)午前10時～正午

場所 中央公民館 学習室2

内容 イライラした時どうするかなど、お互いの悩みの相談、情報交換などを

する交流の場です。

対象 認知症の人を介護している家族

参加費 100円(飲み物代)

申込み 不要

協力 認知症の人と家族の会愛知県支部

問合せ 高齢介護課

☎ 47-6133、FAX 34-7745

広告

リンクス司法書士事務所

法テラス相談登録司法書士・簡裁訴訟代理認定司法書士
常滑市古社3番3 カネビル2C 司法書士 中野 順之

- 相続、遺言に関するご相談
- 各種不動産登記 ……亡くなった方の不動産の名義変更、新築建物の登記、売買、贈与、担保の抹消など
- 設立をはじめとする会社や各種法人に関する登記
- 悪質商法などの消費者トラブルに関するご相談
- 消費者金融をはじめとする債務の整理・訴訟

まずは、お気軽にご相談ください。
TEL (0569) 34-6860
(土、日、平日夜間も極力対応いたします)

小さな解体から 大きな解体まで

解体一筋

・雑木撤去 ・各種土木工事

株式会社山田屋

〒479-0054 常滑市西雪梨木 8 番地 1
TEL 0120-778-142
TEL 0569-34-8142

見積無料

◆「こころの悩みや困りごと」について

「こころの悩みや困りごと」について、専門の相談員が話を伺います。ひとりでは悩まず、相談してください。簡単に解決できることばかりではありませんが、一緒に考えていきましょう。

日時 9月17日(土)午後1時～4時
場所 とこなめ市民交流センター

相談方法 相談員との個別面談
対象 市内に住む女性や若者など
定員 2人

参加費 無料

申込期限 9月16日(金)

申込み・問合せ 市社会福祉協議会

☎43-0660、FAX43-0838

◆「グリーフケアの会」

大切な家族や友人などを亡くし、悲しみや喪失感の中で不安な気持ちになっている人に、さりげなく寄り添い、支えることを「グリーフケア」と言います。

グリーフケアの会は、お茶を飲みながら、ゆつくり語り合い、その悲しみや喪失をともに分かち合い、支えあう場です。

日時 9月16日(金)午後2時～3時
場所 とこなめ市民交流センター

内容 相談員を交え、参加者同士で語り合い

参加費 無料

※当日参加も可能ですが、準備のため、事前にお申込みください。

申込み・問合せ 市社会福祉協議会

☎43-0660、FAX43-0838

◆9月24日(土)～30日(金)

結核予防週間

～結核について知ろう～

結核は昔の病気と思われがちですが、未だに令和2年では全国で年間約1万2700人、愛知県では約900人の人が結核と診断されています。知多保健所管内では令和3年に39人の人が新たに結核と診断されており、結核患者のうち4人中3人が65歳以上の人でした。また20歳代の若い人の発症もありました。痰の絡むような咳、微熱や身体のだるさが2週間以上続く場合には早めに受診しましょう。また早期発見のために年1回は定期健康診断で胸部エックス線検査を受けましょう。

問合せ 県知多保健所健康支援課

☎0562-132-6211

FAX0562-133-7299

◆都市計画(案)の縦覧

新田地区において、用途区域を変更するため、都市計画(案)を縦覧します。

縦覧場所 都市計画課

縦覧期間 9月7日(水)～21日(水)

午前8時30分～午後5時15分

(土・日曜、祝日を除く)

意見書の提出 市内の人および利害関係人は、期間中に市長宛てに意見を提出できます。

問合せ 都市計画課

☎47-6123、FAX35-5642

◆9月10日(土) 下水道の日

下水道は、家庭から出た生活排水を処理場まで運んで処理したり、雨水をスムーズに川や海に流して浸水を予防するなど、衛生的で快適な生活を送る上で欠かせないものです。

公共下水道または農業集落排水が整備され、接続が可能な地域では、速やかな接続をお願いします。

問合せ 下水道課業務チーム

☎47-6124、FAX35-5642

◆浄化センターを見学できます

浄化センターでは予約制で施設の見学が可能です。汚水がどのように処理・浄化されて、きれいな水として自然に帰されるのかを学ぶことができます。

見学可能日時 毎週月曜日午前9時～

10時30分※祝日の場合は次の平日

予約方法 前週の木曜日までに電話で申し込み

問合せ 常滑浄化センター

☎35-0031、FAX34-6478

「寄付ありがとうございました」

▽一般財団法人石田退三記念財団様から、「創意工夫展」「わくわく理科教室」に対する寄付(50万円)

広告

空港前のビジネスホテル

テレワーク ショートステイ

使い方はあなた次第！
ご友人・お客様のご宿泊にもご利用ください。

パート・正社員スタッフ募集中!!

東横INN 中部国際空港 I・II

〒479-0881 愛知県常滑市セントレア 4-2-5
TEL 0569-38-2045 FAX 0569-38-2046



創業180余年 こころをかたちに...

柴田石材店

厚生労働省検定一級技能士の店

◎高坂霊園、寺墓地、各區墓地用 各種取り揃えております。

◎永代供養、墓じまい ご相談下さい。

常滑市市場町6丁目123

☎0569-35-3495

展示場有 いつでもご覧頂けます。



「預けて安心！自筆証書遺言書保管制度」

法務局では、相続をめぐる紛争を防止するという観点から、自筆証書遺言書保管制度を創設し、運用を開始しています。

自筆証書遺言書保管制度は、遺言者が自書さえできれば遺言者本人のみで作成できる自筆証書遺言書を法務局において保管することにより、遺言書の紛失や、改ざんのおそれなどの保管上の問題点を解消することができ、相続が開始された場合には、家庭裁判所における検認が不要であるなど、大変利便性の高いものです。

自筆証書遺言書の作成を検討されるに当たっては、ぜひ本制度をご活用ください。

詳しくは、名古屋法務局半田支局までお問い合わせください。

問合せ 名古屋法務局半田支局

☎21-1095、FAX 21-1952

手話で伝えてみよう！ vol.6「運動会」

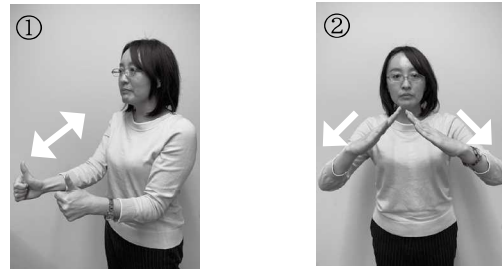

①親指を立てた両手を交互に前後する。

②両手の指先を斜めにつけ合わせ、同時に斜め下へ引く。

市ホームページで動画を公開しています。

ぜひ、ご覧ください！

問合せ 福祉課障がいチーム

☎34-7744、FAX 34-7745



第32回東海北陸みよし矯正展 「地域とあゆむ未来」

一般の社会の皆さんに矯正行政を理解していただくための広報活動と受刑者が制作した刑務所作業製品（家具、日用品、靴など）の展示即売を実施します。

「社会を明るくする運動」の一環として3年ぶりに開催します。

日時 10月15日（土）10:00～16:00

場所 名古屋刑務所（みよし市ひばりが丘）

内容 刑務所パン販売コーナー

受刑者の模擬居室の展示

（1分の1スケールの単独室）

刑務作業の体験・実演コーナー

写真パネルおよびDVD等による矯正広報など

主催 名古屋矯正管区、名古屋刑務所

（公財）矯正協会刑務作業協力事業部

問合せ 名古屋矯正管区成人矯正第二課

☎052-971-6326、FAX 052-971-6337

とこなめ未来絵プロジェクト。 「未来絵の道」クリーン作戦 2022 秋

みんなで作ったモニュメント！！一緒に制作した「なかも」と「未来絵の道」をキレイにしましょう♪

日時 9月10日（土）9:00～1時間程度

※雨天時は、中止となる場合があります。

集合場所 旧市役所 正面玄関

持ち物 草取りの道具、軍手、たわし・古い歯ブラシ、モニュメントをきれいにするための雑巾、お茶、タオルなど

※事前申込みは不要です。

※活動中のケガは、ボランティア保険の対象となりますが、活動場所への行き帰りのケガは、対象なりません。

※小学生は、できる限り親子での参加をお願いします。

問合せ とこなめ未来絵ネットワーク事務局（二宮）

☎35-6150

観光戦略課 ☎47-6116、FAX34-9784

広告

TECA 株式会社 テクア
ISO 9001 認証取得

浄化槽清掃・維持管理・修繕

資源回収ステーション 回収します
刈草・剪定枝

営業時間 8:30～11:30 休業日 水曜日・木曜日
年末年始

缶（アルミ、スチール）・びん・ペットボトル・紙（ダンボール、新聞、雑誌、牛乳パック）・家電製品・粗大ゴミ（金属製、木製）・プラスチック製容器包装・布製品 など
※回収品目の一例

〒479-0824 常滑市白山町1丁目200番地
TEL (0569)35-3817
FAX (0569)35-6823 E-mail:teca@teca-tsp.co.jp

ポードレースととこなめ南駐車場
ウィンボととこなめ
資源回収ステーション

Benry TOTAL CONVENIENCE SERVICE

暮らしの困った解決!

ハウスクリーニング エアコンサービス 草刈り・枝切り
ハウリフォーム 水廻りメンテナンス 害虫駆除
引っ越しのお手伝い 不用品処理のお手伝い 家事代行

サンレー交通株式会社 ベンリー サンレー常滑店

常滑市斧口 37-7 サンレーコウツウ スタッフも募集
通話無料 0120-06-3052