

令和4年度 3月補正予算概要

- ・一般会計補正予算(第8号)
- ・国民健康保険事業特別会計補正予算(第2号)
- ・介護保険事業特別会計補正予算(第2号)
- ・常滑駅周辺土地区画整理事業特別会計補正予算(第2号)

常 滑 市

目

次

1	予 算 規 模 等	1
	(1) 一 般 会 計	1
	(2) 特 別 会 計	1
	(3) 企 業 会 計	1
2	会 計 別 予 算 概 要	2
	(1) 一 般 会 計	2
	① 款 別 予 算 額	2
	② 性 質 別 予 算 額	4
	③ 事 業 等 別 予 算 額	5
	④ 繼 続 費	13
	⑤ 繰 越 明 許 費	13
	⑥ 個 別 事 業 概 要	14
	(2) 特 別 会 計	17

1 予算規模等

(1) 一般会計

補正予算規模は15億9,550万円の増額で、補正後の予算額を291億9,735万2千円としました。妊産婦等に対する伴走型相談支援を目的とした出産・子育て応援給付金事業に係る補正、国の補正予算に伴う小学校校舎改修や新学校給食共同調理場建設等の事業前倒しに係る補正のほか、決算見込みに基づく不用額の整理等に係る補正を計上しています。

また、一部事業の次年度への繰越に係る繰越明許費を計上しています。

(2) 特別会計

国民健康保険事業特別会計、介護保険事業特別会計及び常滑駅周辺土地区画整理事業特別会計において、決算見込みに基づく整理等に係る補正を計上しています。

(3) 企業会計

今回の補正はありません。

《 会 計 別 予 算 規 模 》

(単位:千円)

会 計 別		補正前の額	補正額	補正後の額
一 般 会 計		27,601,852	1,595,500	29,197,352
特 別 会 計		11,232,643	△ 284,958	10,947,685
内 訳	国 民 健 康 保 険 事 業	5,075,872	△ 89,889	4,985,983
	後 期 高 齢 者 医 療	853,461	0	853,461
	介 護 保 険 事 業	5,168,808	△ 149,860	5,018,948
	常滑駅周辺土地区画整理事業	134,502	△ 45,209	89,293
企 業 会 計		88,248,196	0	88,248,196
内 訳	下 水 道 事 業	4,307,321	0	4,307,321
	水 道 事 業	2,199,278	0	2,199,278
	モーターボート競走事業	73,185,365	0	73,185,365
	病 院 事 業	8,556,232	0	8,556,232
合 計		127,082,691	1,310,542	128,393,233

2 会計別予算概要

(1) 一般会計

(議案第10号)

① 款別予算額

(歳入)

(単位:千円)

款 別	補正前の額	構成比 %	補正額	補正後の額	構成比 %
1 市 税	12,294,941	44.5	207,640	12,502,581	42.8
2 地 方 譲 与 税	241,026	0.9	35,000	276,026	1.0
3 利 子 割 交 付 金	4,000	0.0	0	4,000	0.0
4 配 当 割 交 付 金	48,000	0.2	0	48,000	0.2
5 株 式 等 譲 渡 所 得 割 交 付 金	6,000	0.0	30,000	36,000	0.1
6 法 人 事 業 税 交 付 金	105,000	0.4	65,000	170,000	0.6
7 地 方 消 費 税 交 付 金	1,392,000	5.0	95,000	1,487,000	5.1
8 自 動 車 取 得 税 交 付 金	1	0.0	0	1	0.0
9 環 境 性 能 割 交 付 金	57,000	0.2	△ 8,000	49,000	0.2
10 地 方 特 例 交 付 金	96,000	0.4	△ 1,020	94,980	0.3
11 地 方 交 付 税	321,141	1.2	418,853	739,994	2.5
12 交 通 安 全 対 策 特 別 交 付 金	10,000	0.0	0	10,000	0.0
13 分 担 金 及 び 負 担 金	44,433	0.2	△ 2,660	41,773	0.2
14 使 用 料 及 び 手 数 料	359,148	1.3	0	359,148	1.2
15 国 庫 支 出 金	3,806,013	13.8	83,252	3,889,265	13.3
16 県 支 出 金	1,704,366	6.2	6,239	1,710,605	5.9
17 財 産 収 入	247,880	0.9	108,748	356,628	1.2
18 寄 附 金	81,547	0.3	27,500	109,047	0.4
19 繰 入 金 (うちボート基金)	2,049,050 (600,000)	7.4 (2.2)	△ 11,312 (0)	2,037,738 (600,000)	7.0 (2.1)
20 繰 越 金	1,577,329	5.7	0	1,577,329	5.4
21 諸 収 入	1,406,177	5.1	2,141	1,408,318	4.8
22 市 債	1,750,800	6.3	539,119	2,289,919	7.8
計	27,601,852	100.0	1,595,500	29,197,352	100.0

※「19繰入金」の()は、ボートレース事業の収益を原資とする基金からの繰入金を内書きで示す。

(歳出)

(単位:千円)

款別	補正前の額	構成比 %	補正額	補正後の額	構成比 %
1 議会費	191,966	0.7	0	191,966	0.7
2 総務費	4,121,881	14.9	491,205	4,613,086	15.8
3 民生費	8,458,844	30.6	57,664	8,516,508	29.2
4 衛生費	2,979,405	10.8	△ 210,869	2,768,536	9.5
5 労働費	34,217	0.1	0	34,217	0.1
6 農林水産業費	786,974	2.9	12,540	799,514	2.7
7 商工費	916,867	3.3	27,645	944,512	3.2
8 土木費	2,422,318	8.8	△ 55,692	2,366,626	8.1
9 消防費	866,247	3.2	△ 11,075	855,172	2.9
10 教育費	3,117,321	11.3	1,175,597	4,292,918	14.7
11 災害復旧費	5	0.0	0	5	0.0
12 公債費	1,986,065	7.2	△ 9,599	1,976,466	6.8
13 諸支出金	1,388,836	5.0	0	1,388,836	4.8
14 予備費	330,906	1.2	118,084	448,990	1.5
計	27,601,852	100.0	1,595,500	29,197,352	100.0

② 性質別予算額

(歳出)

(単位:千円)

区 分	補正前の額	構成比 %	補 正 額	補正後の額	構成比 %
義 務 的 経 費	10,521,507	38.1	△ 37,490	10,484,017	35.9
人 件 費	4,008,502	14.5	△ 13,003	3,995,499	13.7
扶 助 費	4,526,940	16.4	△ 14,888	4,512,052	15.4
公 債 費	1,986,065	7.2	△ 9,599	1,976,466	6.8
消 費 的 経 費	9,165,945	33.2	△ 181,089	8,984,856	30.8
物 件 費	4,389,148	15.9	△ 100,830	4,288,318	14.7
維 持 補 修 費	169,059	0.6	0	169,059	0.6
補 助 費 等	4,607,738	16.7	△ 80,259	4,527,479	15.5
投 資 的 経 費	3,436,518	12.5	1,166,443	4,602,961	15.8
普通建設事業費	3,436,513	12.5	1,166,443	4,602,956	15.8
災害復旧事業費	5	0.0	0	5	0.0
失業対策事業費	0	0.0	0	0	0.0
そ の 他 経 費	4,477,882	16.2	647,636	5,125,518	17.5
積 立 金	2,309,436	8.4	558,145	2,867,581	9.8
投資及び出資金	280,350	1.0	0	280,350	1.0
貸 付 金	119,796	0.4	0	119,796	0.4
繰 出 金	1,437,394	5.2	△ 28,593	1,408,801	4.8
前年度繰上充当金	0	0.0	0	0	0.0
予 備 費	330,906	1.2	118,084	448,990	1.5
合 計	27,601,852	100.0	1,595,500	29,197,352	100.0

③ 事業等別予算額

※ の項目は詳細別紙。補正前、補正後の額は各細節・事業の金額を表す。

(歳入)

(単位:千円)

款	項目	細 節 名	補正前	補正額	補正後	内 容
1 市税	1 1	(個人市民税)所得割	3,007,900	151,100	3,159,000	決算見込みによる増
	1 2	(法人市民税)均等割	202,100	18,640	220,740	決算見込みによる増
	1 2	(法人市民税)法人税割	202,500	62,300	264,800	決算見込みによる増
	2 1	(固定資産税)土地	2,103,000	46,000	2,149,000	決算見込みによる増
	2 1	(固定資産税)償却資産	1,863,000	△ 98,000	1,765,000	決算見込みによる減
	2 1	(固定資産税)滞納繰越分	14,000	16,240	30,240	決算見込みによる増
	5 1	(都市計画税)土地	454,000	9,000	463,000	決算見込みによる増
	5 1	(都市計画税)滞納繰越分	2,200	2,360	4,560	決算見込みによる増
2 地方譲与税	2 1	自動車重量譲与税	153,000	△ 10,000	143,000	決算見込みによる減
	4 1	航空機燃料譲与税	33,000	45,000	78,000	決算見込みによる増
5 株式等譲渡所得割交付金	1 1	株式等譲渡所得割交付金	6,000	30,000	36,000	決算見込みによる増
6 法人事業税交付金	1 1	法人事業税交付金	105,000	65,000	170,000	決算見込みによる増
7 地方消費税交付金	1 1	地方消費税交付金	1,392,000	95,000	1,487,000	決算見込みによる増
9 環境性能割交付金	1 1	環境性能割交付金	57,000	△ 8,000	49,000	決算見込みによる減
10 地方特例交付金	1 1	地方特例交付金	96,000	△ 6,473	89,527	決算見込による減
	2 1	新型コロナウイルス感染症対策地方税減収補填特別交付金	0	5,453	5,453	決算見込による新規計上
11 地方交付税	1 1	普通交付税	311,141	418,853	729,994	算定額確定、追加交付による増
13 分担金及び負担金	1 1	保育料負担金	5,985	△ 2,660	3,325	事業費減額に伴う減

款	項	目	細 節 名	補正前	補正額	補正後	内 容
15 国庫支出金	1	1	国民健康保険保険 基盤安定負担金	41,905	3,154	45,059	負担金額確定による増
	1	1	未就学児均等割 保険税負担金	2,208	△ 331	1,877	負担金額確定による減
	1	1	介護給付費・訓練等 給付費負担金	385,552	16,019	401,571	事業費増額に伴う増
	1	1	児童扶養手当負担金	51,506	△ 4,348	47,158	事業費減額に伴う減
	1	1	児童手当負担金	742,000	△ 42,560	699,440	事業費減額に伴う減
	1	1	保育等給付費負担金	356,515	4,745	361,260	事業費増額に伴う増
	2	2	障害者総合支援 事業費補助金	3,245	△ 2,360	885	事業費減額に伴う減
	2	2	子育て世帯生活支援 特別給付金事業費補 助金(低所得世帯)	67,500	△ 17,500	50,000	事業費減額に伴う減
	2	2	出産・子育て応援 交付金	0	34,084	34,084	事業実施による新規計上【⇒P14】
	2	4	社会資本整備総合 交付金(多屋線)	50,000	△ 20,507	29,493	交付額決定による減
	2	4	社会資本整備総合 交付金(住宅・建築物 安全ストック)	13,399	△ 4,700	8,699	事業費減額に伴う減
	2	6	学校施設環境改善 交付金	0	23,028	23,028	事業前倒しによる新規計上 (小学校分)【⇒P15】
	2	6	学校施設環境改善 交付金	0	94,528	94,528	事業前倒しによる新規計上 (社会体育施設、新学校給食共同 調理場分)【⇒P15,16】
16 県支出金	1	1	国民健康保険保険 基盤安定制度負担金	144,217	8,924	153,141	負担金額確定による増
	1	1	未就学児均等割 保険税負担金	1,104	△ 166	938	負担金額確定による減
	1	1	介護給付費・訓練等 給付費負担金	192,776	8,009	200,785	事業費増額に伴う増
	1	1	児童手当負担金	162,400	△ 6,020	156,380	事業費減額に伴う減
	1	1	保育等給付費負担金	153,081	2,191	155,272	事業費増額に伴う増
	2	1	南海トラフ地震等 対策事業費補助金	3,922	△ 3,449	473	防災ラジオ販売中止による減
	2	2	子ども医療費補助金	70,397	△ 12,199	58,198	事業費減額に伴う減

款	項目	細 節 名	補正前	補正額	補正後	内 容
16 県支出金	2 2	出産・子育て応援交付金	0	7,916	7,916	事業実施による新規計上【⇒P14】
	2 2	保育対策総合支援事業費補助金	23,277	△ 1,938	21,339	事業費減額に伴う減
	2 3	高齢者インフルエンザ予防接種事業費補助金	0	9,400	9,400	交付額決定による新規計上
	2 6	住宅建築物安全ストック形成事業費補助金(改修)	4,000	△ 3,750	250	事業費減額に伴う減
	2 6	住宅建築物安全ストック形成事業費補助金(シェルター)	225	△ 225	0	事業費減額に伴う減
	2 6	緑の街並み推進事業費補助金	5,000	△ 2,933	2,067	事業費減額に伴う減
	2 6	住宅建築物安全ストック形成事業費補助金(ブロック塀)	500	△ 250	250	事業費減額に伴う減
	2 6	住宅建築物安全ストック形成事業費補助金(住宅除却)	750	1,500	2,250	事業費増額に伴う増
	2 8	私立幼稚園授業料等軽減補助金	7,648	△ 771	6,877	事業費減額に伴う減
17 財産収入	1 1	大野海水浴場土地貸付料	2,500	△ 1,683	817	事業開始時期変更による減
	1 2	LIXIL株式配当金 陶業陶芸振興事業基金	107,640	30,645	138,285	決算見込みによる増
	2 1	不動産売払収入	31,000	79,786	110,786	土地の売り払いによる増
18 寄附金	1 1	ふるさと納税寄附金	81,000	27,500	108,500	決算見込みによる増
19 繰入金	1 1	ふるさとづくり事業基金繰入金	79,185	△ 11,393	67,792	決算見込みによる減
	1 1	公共施設等整備基金繰入金	0	81	81	事業前倒しによる新規計上 (新学校給食共同調理場分) 【⇒P16】
21 諸収入	5 5	市民向け防災ラジオ販売金	600	△ 600	0	防災ラジオ販売中止による減
	5 5	デジタル基盤改革支援補助金	0	3,316	3,316	交付額決定による新規計上
	5 5	国際芸術祭巡回バス負担金	1,200	△ 575	625	事業費減額に伴う減
22 市債	1 3	県営防災ダム事業	1,300	12,100	13,400	事業前倒しによる増
	1 4	多屋線道路改良事業	45,000	18,400	63,400	国庫の減に伴う増

款	項	目	細 節 名	補正前	補正額	補正後	内 容
22 市債	1	4	河川浚渫事業	35,000	△ 10,000	25,000	事業費減額に伴う減
	1	4	県営常滑港改良事業	10,000	△ 9,100	900	事業費減額に伴う減
	1	6	小学校校舎改修事業	31,000	61,900	92,900	事業前倒しによる増【⇒P15】
	1	6	公民館施設長寿命化事業	46,700	△ 13,400	33,300	事業費減額に伴う減
	1	6	夜間照明施設更新事業	48,600	11,200	59,800	地方債の変更による増
	1	6	新学校給食 共同調理場建設事業	89,900	911,600	1,001,500	事業前倒しによる増【⇒P16】
	1	6	社会体育施設大規模 改修事業	2,300	103,100	105,400	事業前倒しによる増【⇒P15】
	1	7	臨時財政対策債	734,000	△ 546,681	187,319	算定額確定による減
計				27,601,852	1,595,500	29,197,352	

(歳出)

(単位:千円)

款	項	目	事業名	補正前	補正額	補正後	内 容
2 総務費	1	1	空港関連事業者支援派遣者負担金	15,768	△ 12,507	3,261	派遣人数減による減
	1	5	車両購入費	5,757	△ 1,625	4,132	決算見込みによる減
	1	7	自治体情報セキュリティクラウド対応費	12,952	△ 4,899	8,053	決算見込みによる減
	1	8	北部バス運行管理費	6,210	△ 2,330	3,880	決算見込みによる減
	1	8	福祉基金積立金(健康・福祉)	22,500	△ 5,500	17,000	決算見込みによる減
	1	8	ふるさとづくり事業基金積立金(教育・文化)	13,500	5,500	19,000	決算見込みによる増
	1	8	ふるさとづくり事業基金積立金(環境)	9,000	△ 1,400	7,600	決算見込みによる減
	1	8	やきもの散歩道地区景観保全基金積立金	4,500	△ 2,000	2,500	決算見込みによる減
	1	8	ふるさとづくり事業基金積立金(市長お任せ)	22,500	24,900	47,400	決算見込みによる増
	1	8	ふるさとづくり事業基金積立金(産業・観光)	9,000	6,000	15,000	決算見込みによる増
	1	8	ふるさと納税利用促進事業費	47,704	5,758	53,462	決算見込みによる増
	1	8	公共施設等整備基金積立金	499,442	500,000	999,442	後年度の公共施設改修等に備え積立て
	1	11	防災ラジオ販売事業費	10,757	△ 10,692	65	防災ラジオ製造中止に伴う事業中止のため減
	1	12	過年度税収入払戻金	30,000	△ 10,000	20,000	決算見込みによる減
3 民生費	1	1	国民健康保険事業特別会計繰出金	365,411	10,974	376,385	特別会計決算見込みによる増
	1	1	介護保険事業特別会計繰出金	800,296	△ 25,308	774,988	特別会計決算見込みによる減
	1	2	障害者支援施設費	549,491	9,257	558,748	決算見込みによる増
	1	2	障害者居宅介護費	49,798	△ 5,000	44,798	決算見込みによる減
	1	2	障害者共同生活援助費	134,037	27,784	161,821	決算見込みによる増

款	項目	事業名	補正前	補正額	補正後	内 容
3 民生費	1 2	障害者福祉事務費	9,524	△ 4,719	4,805	決算見込みによる減
	1 3	老人ホーム入所措置費	33,840	△ 5,000	28,840	決算見込みによる減
	1 5	子ども医療費	329,971	△ 39,646	290,325	決算見込みによる減
	2 1	児童手当支給費	1,066,800	△ 54,600	1,012,200	決算見込みによる減
	2 1	児童扶養手当支給費	154,520	△ 13,045	141,475	決算見込みによる減
	2 1	子育て世帯生活支援特別給付金給付費(低所得世帯)	67,500	△ 17,500	50,000	決算見込みによる減
	2 1	出産応援給付金給付費	0	27,500	27,500	伴走型相談支援を目的とした給付事業の新規計上【⇒P14】
	2 1	子育て応援給付金給付費	0	20,000	20,000	伴走型相談支援を目的とした給付事業の新規計上【⇒P14】
	2 1	出産・子育て応援給付金事務費	0	2,418	2,418	伴走型相談支援を目的とした給付事業の新規計上【⇒P14】
	2 1	過年度国県負担金等返還金	15,806	69,732	85,538	過年度事業の清算による増(子育て世帯生活支援特別給付分等)
	2 2	民間保育所運営委託料	66,989	△ 11,842	55,147	決算見込みによる減
	2 2	特定教育・保育施設給付費(2号・3号認定分)	344,231	4,026	348,257	決算見込みによる増
	2 2	特定地域型保育給付費	176,383	16,924	193,307	決算見込みによる増
	2 2	保育補助者雇上費補助金	22,150	△ 2,215	19,935	決算見込みによる減
	2 2	過年度国県負担金等返還金	1	60,399	60,400	過年度事業の清算による増(保育所整備分等)
	2 3	保育園会計年度任用職員 119人	222,234	△ 13,003	209,231	決算見込みによる減
	2 4	放課後児童支援員等処遇改善事業費	0	528	528	事業実施による新規計上
4 衛生費	1 1	保健センター管理運営費負担金	11,085	3,111	14,196	負担金額確定による増
	1 2	予防接種事業費	288,945	△ 55,772	233,173	決算見込みによる減
	1 2	過年度国県負担金等返還金	216	15,498	15,714	過年度事業の清算による増(コロナワクチン接種分等)

款	項目	事業名	補正前	補正額	補正後	内 容
4 衛生費	3 2	常滑武豊衛生組合 分担金	200,230	△ 150,609	49,621	組合決算見込みによる減
	3 2	知多南部広域環境 組合分担金	70,338	16,340	86,678	組合決算見込みによる増
	3 3	中部知多衛生組合 分担金	150,532	△ 39,437	111,095	組合決算見込みによる減
6 農林 水産業費	1 5	県営防災ダム事業費	1,320	12,540	13,860	国の補正等による事業の前倒し計上
7 商工費	1 2	常滑ポータルサイト 事業負担金	1,500	△ 1,500	0	負担金額確定による減
	1 3	陶業陶芸振興事業 基金積立金	107,764	30,645	138,409	決算見込みによる増
	1 7	観光施設等 維持管理費	2,290	△ 1,500	790	決算見込みによる減
8 土木費	3 1	河川浚渫事業費	35,000	△ 10,000	25,000	決算見込みによる減
	4 1	県営常滑港 改良事業費	10,000	△ 9,100	900	決算見込みによる減
	5 5	緑の街並み 推進事業費補助金	5,000	△ 2,933	2,067	決算見込みによる減
	5 6	木造住宅耐震改修費 補助金	19,900	△ 8,400	11,500	決算見込みによる減
	5 6	ブロック塀等除却費 補助金	2,000	△ 1,000	1,000	決算見込みによる減
	5 6	空家等対策推進 事業費	2,052	△ 1,000	1,052	決算見込みによる減
	5 7	常滑駅東駐輪場 整備事業費	9,000	△ 9,000	0	事業実施方法変更による減
	5 7	常滑駅周辺土地区画 整理事業特別会計 繰出金	95,937	△ 14,259	81,678	特別会計決算見込みによる減
9 消防費	1 2	愛知県消防操法大会 事業費	3,730	△ 2,529	1,201	決算見込みによる減
	1 3	防火水槽取壊工事費	8,800	△ 4,947	3,853	決算見込みによる減
	1 3	防災格納庫整備 事業費	4,253	△ 1,998	2,255	決算見込みによる減
	1 3	知多広域消防通信指 令事務協議会負担金	29,487	△ 1,601	27,886	決算見込みによる減
10 教育費	1 2	施設等利用給付費 (幼稚園授業料等)	29,298	△ 3,084	26,214	決算見込みによる減

款	項	目	事業名	補正前	補正額	補正後	内 容
10 教育費	1	2	過年度国県負担金等 返還金	0	500	500	過年度事業の清算による増 (幼稚園授業料等軽減分)
	2	1	小学校管理諸経費	58,700	△ 14,000	44,700	決算見込みによる減
	2	1	小学校校舎工事費	41,500	87,500	129,000	国の補正による事業の前倒し計上 【⇒P15】
	5	4	公民館施設長寿命化 事業費	52,100	△ 13,614	38,486	決算見込みによる減
	5	5	国際芸術祭推進費	4,896	△ 1,845	3,051	決算見込みによる減
	6	3	社会体育施設 大規模改修事業費	2,600	117,600	120,200	国の補正による事業の前倒し計上 【⇒P15】
	6	4	新学校給食 共同調理場建設費	119,900	1,002,540	1,122,440	国の補正による事業の前倒し計上 【⇒P16】
12 公債費	1	1	市債償還元金	1,924,218	6,053	1,930,271	繰上償還及び利率見直しによる増
	1	2	市債償還利子	60,847	△ 15,652	45,195	R3借入分の利率確定及び利率見 直しによる減
14 予備費	1	1	予備費	330,906	118,084	448,990	予算整理
計				27,601,852	1,595,500	29,197,352	

④ 継続費

下記の事業について、継続費を変更します。

款	項	事業名	総額	年度	年割額
補正前	10 教育費 6 保健 体育費	新学校給食共同調理場 建設費	3,348,400千円	4	119,900千円
				5	1,002,540千円
				6	2,225,960千円
補正後	10 教育費 6 保健 体育費	新学校給食共同調理場 建設費	3,348,400千円	4	1,122,440千円
				5	0円
				6	2,225,960千円

(変更理由)

国の補正予算による事業の前倒し実施のため

⑤ 繰越明許費

下記の事業について、繰越明許費を追加します。

款	項	事業名	金額	完了時期
2 総務費	1 総務管理費	財政管理事務費	1,320千円	令和5年5月末
3 民生費	2 児童福祉費	出産応援給付金給付費	27,500千円	令和5年12月末
		子育て応援給付金給付費	20,000千円	令和5年12月末
		出産・子育て応援給付金 事務費	2,418千円	令和5年12月末
4 衛生費	1 保健衛生費	新型コロナウイルス ワクチン接種事業費	9,260千円	令和5年6月末
8 土木費	2 道路橋梁費	多屋線道路改良事業費 多屋町	26,598千円	令和5年9月末
		狭あい道路改良事業費	16,996千円	令和5年9月末
9 消防費	1 消防費	災害対応特殊水槽付 消防ポンプ自動車購入費	66,768千円	令和5年5月末
10 教育費	2 小学校費	小学校校舎工事費	87,500千円	令和6年2月末
	5 社会教育費	図書館解体事業費	20,000千円	令和6年3月末
	6 保健体育費	社会体育施設大規模改修 事業費	117,600千円	令和6年1月末

(繰越理由)

国の補正予算による事業の前倒し実施等により年度内の完了が見込めないため

⑥ 個別事業概要

3款 民生費 2項 児童福祉費 1目 児童福祉総務費

新規

出産・子育て応援給付金事業費

子育て支援課

妊娠・出産した妊産婦等に対し経済的支援を行います

(1) 出産応援給付金給付費

(単位:千円)

	事業費	財源内訳				
		国庫支出金	県支出金	地方債	その他	一般財源
補正前	0	0	0	0	0	0
補正額	27,500	18,333	4,583	0	0	4,584
補正後	27,500	18,333	4,583	0	0	4,584

(2) 子育て応援給付金給付費

(単位:千円)

	事業費	財源内訳				
		国庫支出金	県支出金	地方債	その他	一般財源
補正前	0	0	0	0	0	0
補正額	20,000	13,333	3,333	0	0	3,334
補正後	20,000	13,333	3,333	0	0	3,334

(3) 出産・子育て応援給付金事務費

(単位:千円)

	事業費	財源内訳				
		国庫支出金	県支出金	地方債	その他	一般財源
補正前	0	0	0	0	0	0
補正額	2,418	2,418	0	0	0	0
補正後	2,418	2,418	0	0	0	0

【補正の理由】

すべての妊婦・子育て世帯が安心して出産・子育てができる環境整備に向け、妊娠期から出産・子育てまで一貫して身近で相談に応じ、様々な支援につなぐための伴走型相談支援の充実を図ります。

また、妊娠・出産した妊産婦等に対し経済的支援を行うことで、出産育児関連用品の購入や子育てサービスの利用負担軽減を図ります。(繰越明許)

【補正事業の概要】

1 支給対象者

- (1) 出産応援給付金 : 令和4年4月1日以降に妊娠届を提出した妊婦(妊娠届の提出が令和4年4月以降でない場合であっても令和4年4月以降に出産した方を含む)
- (2) 子育て応援給付金 : 令和4年4月1日以降に出生した新生児の養育者

2 支給額

- (1) 出産応援給付金 : 妊婦一人あたり 5万円
- (2) 子育て応援給付金 : 新生児一人あたり 5万円

3 対象者数

- (1) 出産応援給付金 : 550人 (令和4年度に出産した妊婦400人+妊娠届を提出した妊婦150人)
- (2) 子育て応援給付金 : 400人

【事業費】

- (1) 出産応援給付給付費 27,500千円 (550人×50千円) 補助割合 : 国4/6、県1/6、市1/6
- (2) 子育て応援給付給付費 20,000千円 (400人×50千円) 補助割合 : 国4/6、県1/6、市1/6
- (3) 事務費 2,418千円 補助割合 : 国10/10
 - ※事務費の内訳 : 需用費 73千円
 - 役務費 189千円
 - 委託料 2,156千円

【スケジュール】

- 令和5年3月 システム改修
- 令和5年4月末 システム改修完了
- 令和5年5月以降 支給開始

10款 教育費 2項 小学校費 1目 学校管理費
新規 小学校校舎工事費 学校教育課

小学校のトイレ及びバリアフリー化改修を進めます

(単位:千円)

	事業費	財 源 内 訳				
		国庫支出金	県支出金	地方債	その他	一般財源
補正前	41,500	0	0	31,000	7,000	3,500
補正額	87,500	23,028	0	61,900	0	2,572
補正後	129,000	23,028	0	92,900	7,000	6,072

【補正事業の概要・理由】

老朽化が著しい西浦南小学校トイレの改修と、大野小学校のバリアフリー化改修を行います。
 なお、令和4年度の国の補助金交付決定に伴い、補正予算にて計上し、事業は令和5年度へ繰り越して実施します。(繰越明許)

【主な事業(取組み)】

- 1 西浦南小学校トイレ改修工事 事業費：71,500千円
 老朽化が著しく、また衛生的にも問題があるため、校舎内トイレの洋式化及び乾式化改修を行います。併せて屋外トイレ改修も行います。
 <スケジュール> 設計：令和5年4月～8月 工事：令和5年9月～令和6年2月
- 2 大野小学校バリアフリー化改修工事 事業費：16,000千円
 文部科学省の方針に基づき、学校施設のバリアフリー化を図るため、段差解消及び多目的トイレ設置を行います。
 <スケジュール> 工事：令和5年4月～8月

10款 教育費 6項 保健体育費 3目 社会体育施設費
社会体育施設大規模改修事業費 生涯学習 スポーツ課

サザンアリーナの大規模改修を行います

(単位:千円)

	事業費	財 源 内 訳				
		国庫支出金	県支出金	地方債	その他	一般財源
補正前	2,600	0	0	2,300	0	300
補正額	117,600	3,669	0	103,100	0	10,831
補正後	120,200	3,669	0	105,400	0	11,131

【補正事業の概要・理由】

公共施設アクションプランに基づき、サザンアリーナの長寿命化を図るため、大規模改修を行います。
 なお、令和4年度の国の補正予算による学校施設環境改善交付金を活用するため、令和5年度の予定を前倒すこととし、事業は令和5年度に繰り越して実施します。(繰越明許)

【主な事業(取組み)】

主な工事内容：屋根改修、外壁改修、トイレ改修、照明器具更新、床修繕

【事業費】

工事：114,100千円、工事監理業務委託：3,500千円、合計：117,600千円

【スケジュール】

工期：令和5年8月～令和6年1月 (サザンアリーナ休館予定：9月～12月)

新学校給食共同調理場建設費

新給食センターの建設工事を進めます

(単位:千円)

	事業費	財 源 内 訳				
		国庫支出金	県支出金	地方債	公共施設基金	一般財源
補正前	119,900	0	0	89,900	0	30,000
補正額	1,002,540	90,859	0	911,600	81	0
補正後	1,122,440	90,859	0	1,001,500	81	30,000

【補正事業の概要・理由】

老朽化が著しい南北2つの学校給食共同調理場を統合し、移転新築する工事を進めます。

本事業費は、令和4年度当初予算に継続費として、令和4年度から令和6年度までで総額3,348,400千円を計上していますが、令和4年度の国の補助金交付決定に伴い、令和5年度分予算を前倒して補正予算に計上し、事業は令和5年度へ繰り越して実施します。(繰越明許)

なお、継続費の総額に変更はありません。

【事業費】

	補正後	補正前
令和4年度	1,122,440千円	(119,900千円)
令和5年度	0千円	(1,002,540千円)
令和6年度	2,225,960千円	(同左)
合計	3,348,400千円	(同左)

【スケジュール】

設計：～令和5年4月

工事：以下のとおり

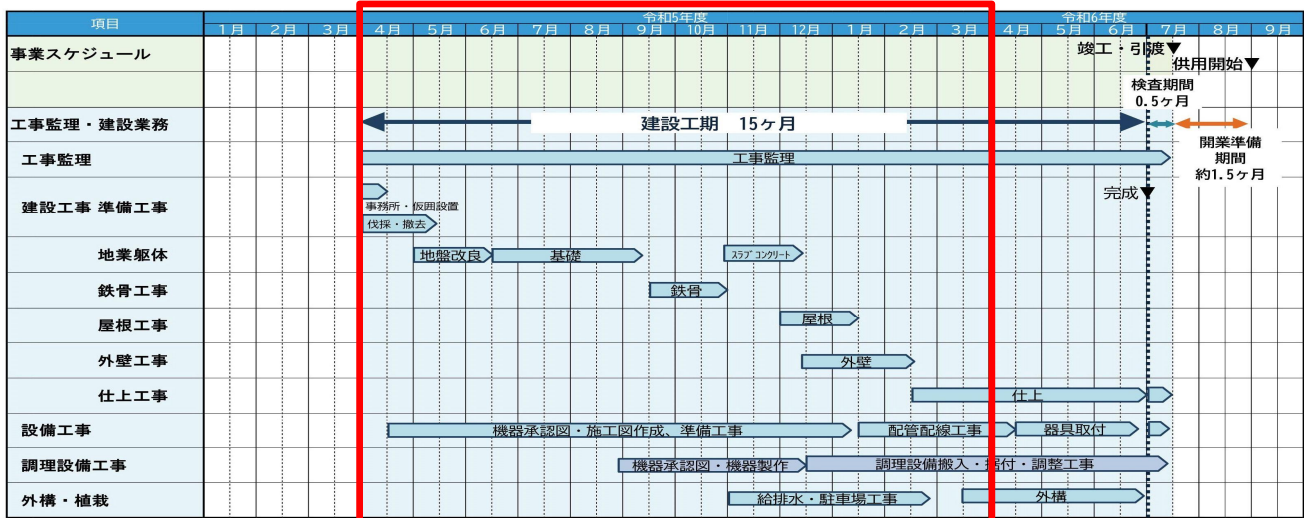

【完成イメージ】

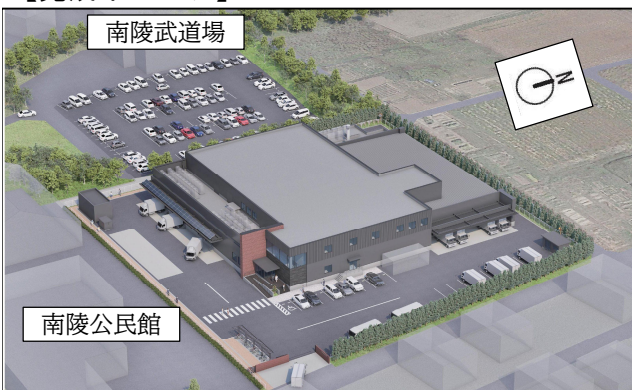

(2) 特別会計

国民健康保険事業特別会計

(議案第 11 号)

補正予算規模は、歳入歳出それぞれ 8,988 万 9 千円の減額で、補正後の予算の総額を歳入歳出それぞれ 49 億 8,598 万 3 千円としました。

歳入では、県支出金を保険給付費等交付金の減により、1 億 86 万 3 千円の減額とし、繰入金については、額の確定により保険基盤安定繰入金を 1,610 万 4 千円増額、未就学児均等割保険税繰入金を 66 万 2 千円減額、その他一般会計繰入金を 446 万 8 千円の減額としました。

歳出では、医療費が当初の見込みより伸びなかったため、保険給付費を 8,958 万 6 千円の減額とし、予備費は補正予算編成上 30 万 3 千円の減額としました。

【歳入】

(単位：千円)

款	補正前	補正額	補正後
2 県支出金	3,545,009	△ 100,863	3,444,146
4 繰入金	365,411	10,974	376,385
合 計	5,075,872	△ 89,889	4,985,983

【歳出】

(単位：千円)

款	補正前	補正額	補正後
2 保険給付費	3,467,216	△ 89,586	3,377,630
7 予備費	23,751	△ 303	23,448
合 計	5,075,872	△ 89,889	4,985,983

介護保険事業特別会計

(議案第 12 号)

補正予算規模は、歳入歳出それぞれ 1 億 4,986 万円の減額で、補正後の予算の総額を歳入歳出それぞれ 50 億 1,894 万 8 千円としました。

歳入では、保険給付費等の決算見込みにより、国庫支出金を 4,397 万 2 千円、支払基金交付金を 5,224 万 3 千円、県支出金を 2,833 万 7 千円、繰入金を 2,530 万 8 千円の減額としました。

歳出では、総務費において、介護認定審査会委員報酬の整理により、112 万 1 千円を減額し、保険給付費については、介護サービスの利用が当初の見込みより減少したため、1 億 8,300 万円を減額しました。また、地域支援事業費において、高齢者一般調査実施事業の委託契約金額が当初の見込みから減額となったことにより、1,049 万 4 千円を減額し、予備費については補正予算編成上 4,475 万 5 千円を増額しました。

【歳入】

(単位:千円)

款	補正前	補正額	補正後
3 国庫支出金	1,172,730	△ 43,972	1,128,758
4 支払基金交付金	1,318,406	△ 52,243	1,266,163
5 県支出金	723,206	△ 28,337	694,869
7 繰入金	800,296	△ 25,308	774,988
合 計	5,168,808	△ 149,860	5,018,948

【歳出】

(単位:千円)

款	補正前	補正額	補正後
1 総務費	117,567	△ 1,121	116,446
2 保険給付費	4,749,641	△ 183,000	4,566,641
3 地域支援事業費	231,047	△ 10,494	220,553
7 予備費	23,327	44,755	68,082
合 計	5,168,808	△ 149,860	5,018,948

常滑駅周辺土地区画整理事業特別会計

(議案第 13 号)

補正予算規模は、歳入歳出それぞれ 4,520 万 9 千円の減額で、補正後の予算の総額を歳入歳出それぞれ 8,929 万 3 千円としました。

歳入では、事業の進捗にあわせて、国庫補助金を 1,590 万円の減額、県支出金を 745 万円の減額、一般会計繰入金を 1,425 万 9 千円の減額、市債を 760 万円の減額としました。

歳出では、土地区画整理費において事業の進捗により 4,609 万円の減額とし、予備費は補正予算編成上 88 万 1 千円を増額しました。

【歳入】

(単位:千円)

款	補正前	補正額	補正後
1 国庫支出金	19,900	△ 15,900	4,000
2 県支出金	7,450	△ 7,450	0
4 繰入金	95,937	△ 14,259	81,678
6 市債	11,200	△ 7,600	3,600
合 計	134,502	△ 45,209	89,293

【歳出】

(単位:千円)

款	補正前	補正額	補正後
1 土地区画整理費	74,433	△ 46,090	28,343
3 予備費	119	881	1,000
合 計	134,502	△ 45,209	89,293