

2012

とこなめの統計

愛知県常滑市

は　じ　め　に

「2012とこなめの統計」を刊行します。

この統計書は、本市の自然・人口・経済・社会などの各分野にわたる基本的な統計資料を総合的に収録し、市政の推移と現状を明らかにしたものです。

常滑市の姿をよく知っていただき、また、行政、産業、学術研究など各方面の方々に広くご活用いただければ幸いです。

編集にあたりましては、できるだけ利用しやすいよう内容の充実に努めておりますが、今後とも皆様のご指導をいただき、さらに改善・充実を図っていきたいと考えております。

おわりに、本書作成にあたり、貴重な資料の提供やご協力をいただきました関係各位に対して厚くお礼申し上げます。

平成24年3月

常　滑　市　企　画　課

目 次

統計図表

市の位置	I
人口と世帯の推移	I
年齢3区分別人口割合の推移	II
5歳階級年齢、男女別人口	II
製造業事業所数及び出荷額等の推移	III
昭和57年を基準とした商業の推移	III
登録自動車台数の推移	IV
産業別就業状況の推移	IV
図書館利用者数と貸出冊数の推移	V
交通事故発生状況の推移	V
一般会計歳入歳出決算状況の推移	VI

統計表

1 土地・気象

常滑市の位置・大きさ	1
市域の変遷	1
気象概況	2
月別降水量	2
民有土地面積(地目別)	3

2 人口

世帯および人口の推移	5
国勢調査人口	6
人口集中地区人口	7
年齢構成指数	7
地区別人口	8
行政区別人口および世帯数	10
年齢別人口	12
昼間および夜間人口	12
流出先および流入先市町村別15歳以上人口	14
(1) 本市に常住し、他市町村へ通勤・通学の者	14
(2) 他市町村に常住し、本市へ通勤・通学の者	14
住民登録による年度別異動人口	16
外国人登録人口	16

戸籍関係届出件数	17
戸籍各種証明件数	17
世帯の家族類型別一般世帯数及び 一般世帯人員	18
施設等の世帯の種類、世帯人員別 施設等の世帯数及び世帯人員	18
都市計画の地域区分人口・世帯数	18

3 事業所

産業別事業所数および従業者数	21
規模別事業所数及び従業者数(民営)	22

4 農業

専・兼別農家数	23
経営耕地面積規模別農家数	23
経営耕地面積	23
農業就業人口	24
基幹的農業従事者	24
年間農産物販売額別農家数	24
家畜家さん飼養頭羽数	25
農地権利移動許可件数	25
農作物作付面積および収穫量	26
農業粗生産価額および生産農業所得	28

5 水産業

階層経営体数	29
漁業種類別経営体数	29
漁業種類別漁獲量	30
漁種別漁獲量	30
のり養殖生産量	32

6 工業

産業別製造業の推移	33
規模別事業所数製造出荷額	33
産業別事業所の現況	36

窯業土石製品の品目別出荷額等	38	バス旅客輸送（常滑駅）	58
窯業土石製品の規模別出荷額等	38	常滑港入港船舶	58
7 商業		品目別海上貨物輸送	59
商業の推移	40	（1）輸移出	59
産業分類別事業所数・従業者数・商品販売額	42	（2）輸移入	59
8 土木建築		種類別登録自動車台数	60
道路	45	軽自動車登録台数	60
橋梁	45	道路交通量	62
都市計画街路の概要	46	郵便施設の状況	62
都市計画用途地域の現況	47	郵便取扱状況	63
河川の状況	47	NHK 放送受信契約数	64
（1）2級河川	47	CATV 加入の状況	64
（2）準用河川	47	11 金融	
公共下水道	48	金融機関数	65
（1）整備状況	48	金融機関の預金および貸付額	65
（2）常滑浄化センター	48	国民生活金融公庫貸付状況	66
集落排水の整備状況	48	（1）普通貸付	66
住宅の種類・所有の関係・立て方・ 建築の時期別住宅数・世帯数等	49	（2）小企業等経営改善資金	66
家屋の状況（木造）	50	商工業振興資金貸付状況	67
家屋の状況（非木造）	50	12 労働	
建築物確認申請状況	52	労働力状態男女別 15 歳以上人口	69
（1）構造別	52	産業(大分類)別従業上の地位別就業者数	69
（2）用途別	52	産業(大分類)男女別 15 歳以上就業者数	70
市営住宅の状況	53	産業(大分類)年齢(5 歳階級)別 15 歳以上就業者数	72
9 ガス・水道		職業別 15 歳以上就業者数	72
都市ガス用途別使用量	54	産業別新規求人数および充足数の状況	74
水道業務状況	55	新規中学校卒業者の求人充足状況	74
10 運輸・通信		13 社会保障	
鉄道旅客輸送	56	生活保護状況	76
		共同募金実績	78
		身体障害者福祉法による該当者	78

生活保護世帯の状況	78
遺児世帯の状況(常滑市遺児手当受給者数)	79
療育手帳交付状況	80
ひとり暮らし老人・高齢者数の状況	80
市敬老金支給状況	81
シルバー人材センター就業状況	81
(1) 請負事業	81
(2) 派遣事業	81
老人ホーム入所者数	81
老人クラブの状況	82
老人保健医療費給付状況	82
福祉医療費助成状況	82
年金給付状況	83
国民年金適用状況	84
保険給付費状況	84
国民健康保険加入状況	85
国民健康保険税収納状況	86
保育園の概況	86
介護保険事業の状況	87
(1) 第1号被保険者数(65歳以上)	87
(2) 要介護(要支援)認定者数	87
(3) 保険給付支払状況(年度総額)	88
(4) 保険料収納状況(第1号被保険者分)	88

14 保健衛生

医療施設数	89
医療関係従事者数	89
献血の状況	89
がん検診状況	90
乳幼児健診状況	90
各種予防接種実施状況	91
市民病院の利用状況	92
市民病院各科別診療患者数	92
ごみ処理状況	94
(1) 処理状況	94

(2) 分別収集資源化実績	94
し尿・浄化槽処理状況	94
登録犬数および野犬捕獲状況	95
市営火葬場利用状況	95
公害苦情受理件数	95
大気汚染測定結果	96
(1) 二酸化いおう年度平均値	96
(2) 二酸化窒素年度平均値	96
(3) 浮遊粒子状物質年度平均値	96

15 市民所得

経済活動別市内総生産	97
市民所得の分配	98
家計所得(個人企業を含む)	99
所得水準等比較表	99

16 教育文化

幼稚園の概況	100
小学校の概況	100
中学校の概況	102
中学校卒業者の卒業後の状況	102
高等学校の概況	104
高等学校施設の現況	104
高等学校卒業者の産業別就職状況(全日制)	105
高等学校卒業者の卒業後の状況(全日制)	106
高等学校居住地別生徒数(全日制)	106
高等学校卒業者の地域別就職状況	106
図書館の蔵書冊数	107
図書館の利用状況	108
(1) 利用登録者の地区別、年齢別内訳	108
(2) 貸出冊数の推移	108
(3) 月別貸出冊数の状況	109
(4) 資料別貸出冊数の推移	109
(5) 利用者数の推移	110
(6) 月別利用者数の状況	110

市民文化会館利用状況	111
公民館利用状況	111
民俗資料館利用状況	111
市体育館の利用状況	112
市温水プール利用状況	112
スポーツ教室の開催状況	112
文化財の状況	114
各種学校の状況	114
専修学校の状況	115
宗教法人	115

17 警察・消防

交通事故地域別発生状況	116
交通事故曜日別発生状況	116
交通災害共済加入状況	118
見舞金支給状況	118
刑法犯発生状況	119
少年の犯罪発生状況	119
少年の犯罪年齢別状況	120
ぐ犯・不良行為少年年齢別状況	120
ぐ犯・不良行為少年職業別状況	121
消防本部(署)消防設備の概要	121
消防団設備の概要	122
救急事故種別件数	122
火災による被害状況	123
火災発生状況	123
火災原因別発生状況	124

18 行財政

一般会計および特別会計決算状況	126
地方交付税の状況・財政構造主要指標の状況	127
一般会計歳入決算状況	128
市税収入状況	128
一般会計歳出決算状況(目的別)	130
一般会計歳出決算状況(性質別)	130

各選挙の投票状況	132
(1) 衆議院議員	132
(2) 参議院議員	132
(3) 愛知県知事	132
(4) 愛知県議会議員	134
(5) 常滑市長	134
(6) 常滑市議会議員	134
選挙人名簿登録者数	136
党派別市議会議員数	137
市議会等の開催状況	137
議案等件数	138
市職員数	138
市民相談	139

付録

県下各市の主要指標	140
-----------	-----

統計図表

図-1 市の位置



本市の人口・世帯数・面積の推移

市制施行(昭和29年4月1日)

人口 42,979人
世帯数 8,482世帯
面積 47.67km²

現在(平成23年12月末日)

人口 56,195人
世帯数 21,681世帯
面積 55.63km²

国勢調査(平成22年10月1日)

人口 54,858人
世帯数 20,769世帯

図-2 人口と世帯の推移 (統計表P6参照)



図-3 年齢3区分別人口割合の推移 (統計表P7参照)



図-4 5歳階級年齢、男女別人口(平成22年国勢調査)
(統計表P12参照)

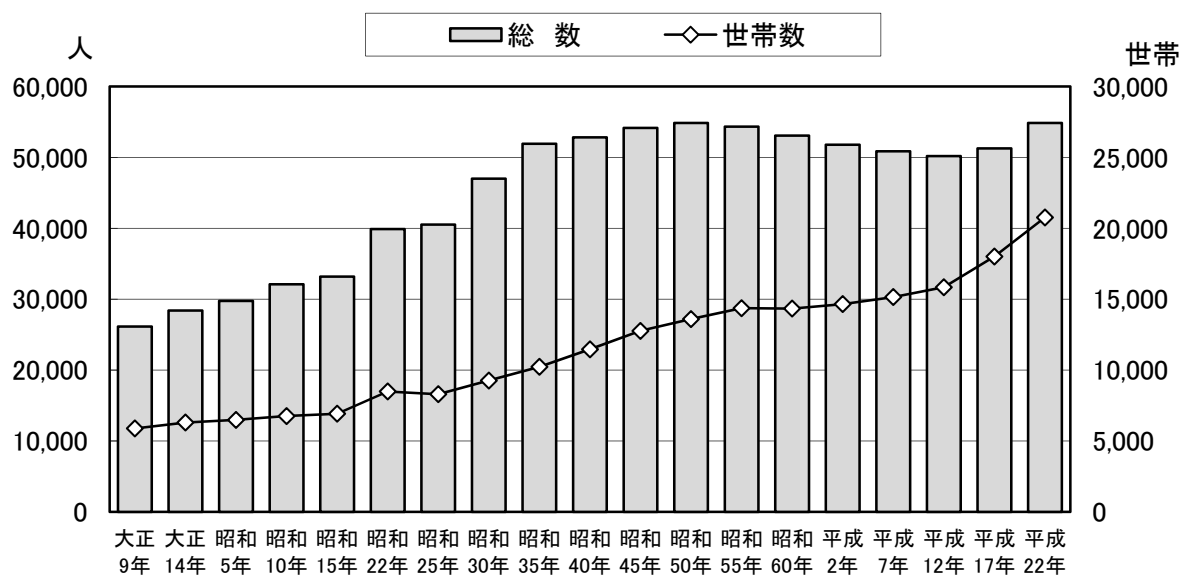

図-5 製造業事業所数及び出荷額等の推移 (統計表P33～35参照)

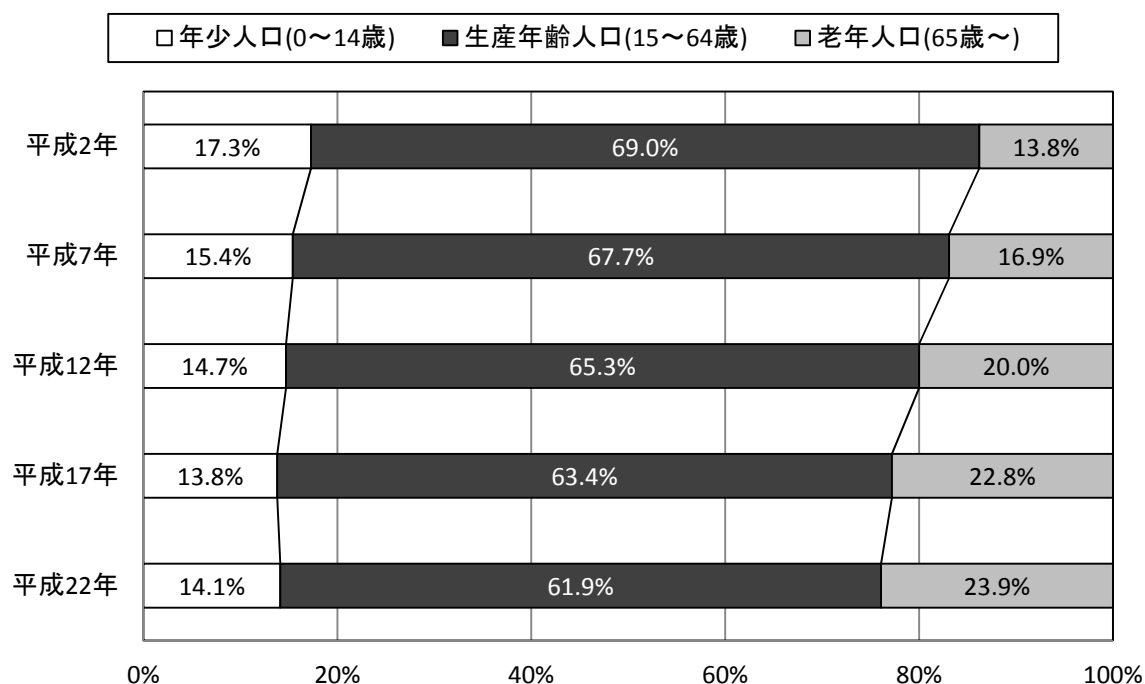

図-6 昭和57年を基準とした商業の推移 (統計表P40・41参照)
(昭和57年=100%)

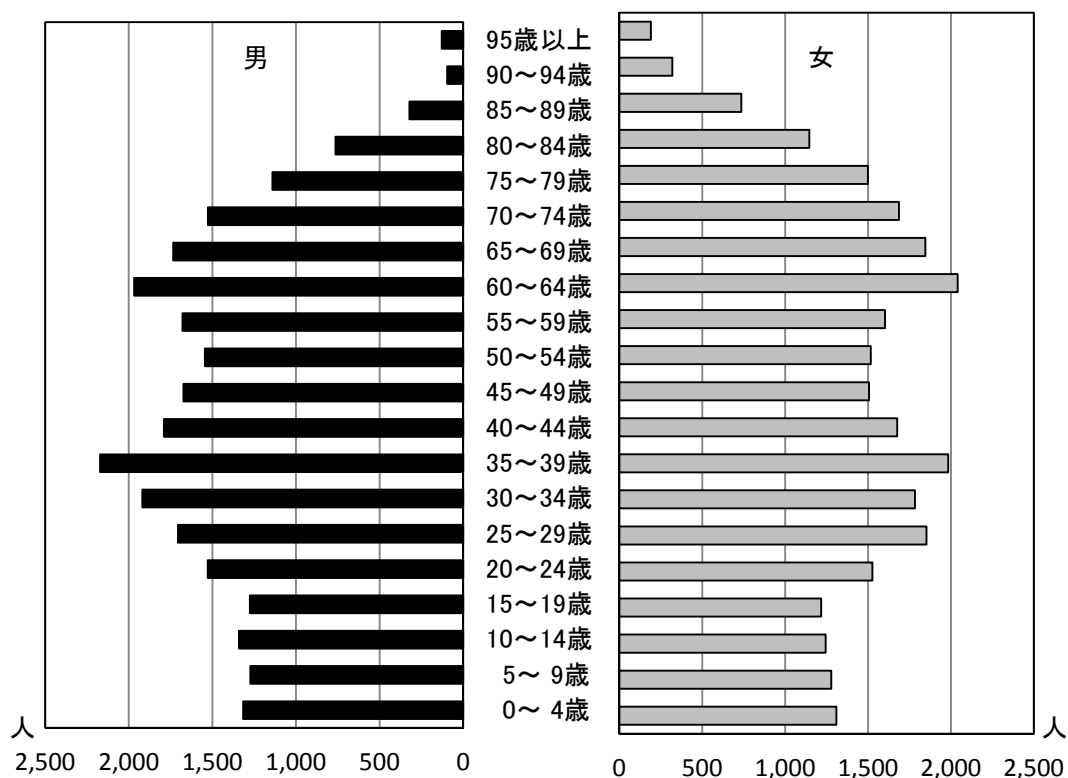

図-7 登録自動車台数の推移 (統計表P60・61参照)

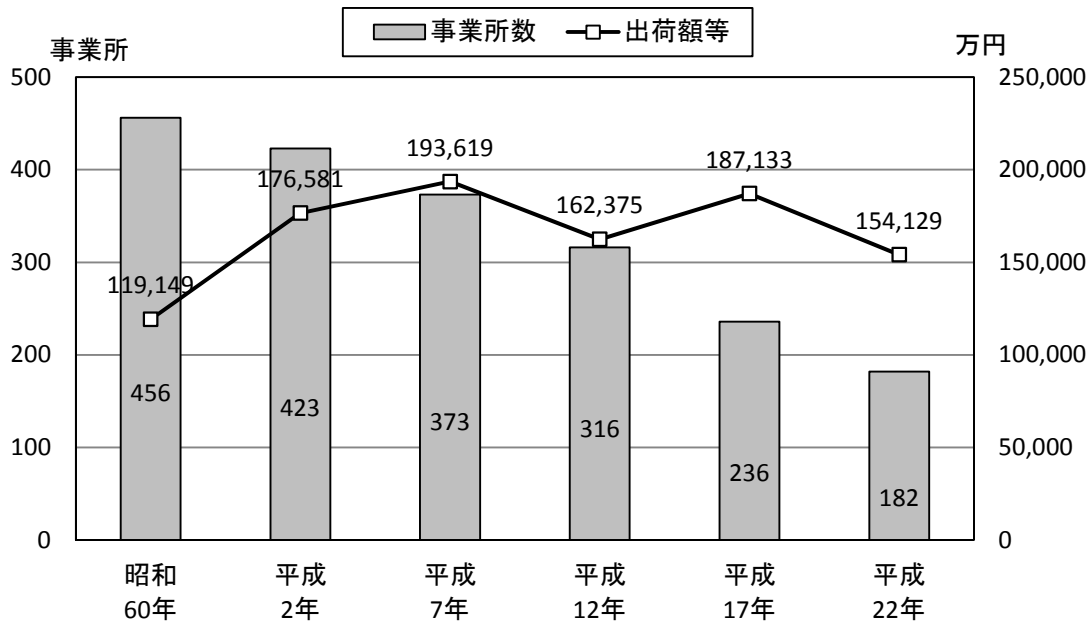

図-8 産業別就業状況の推移 (統計表P70・71参照)

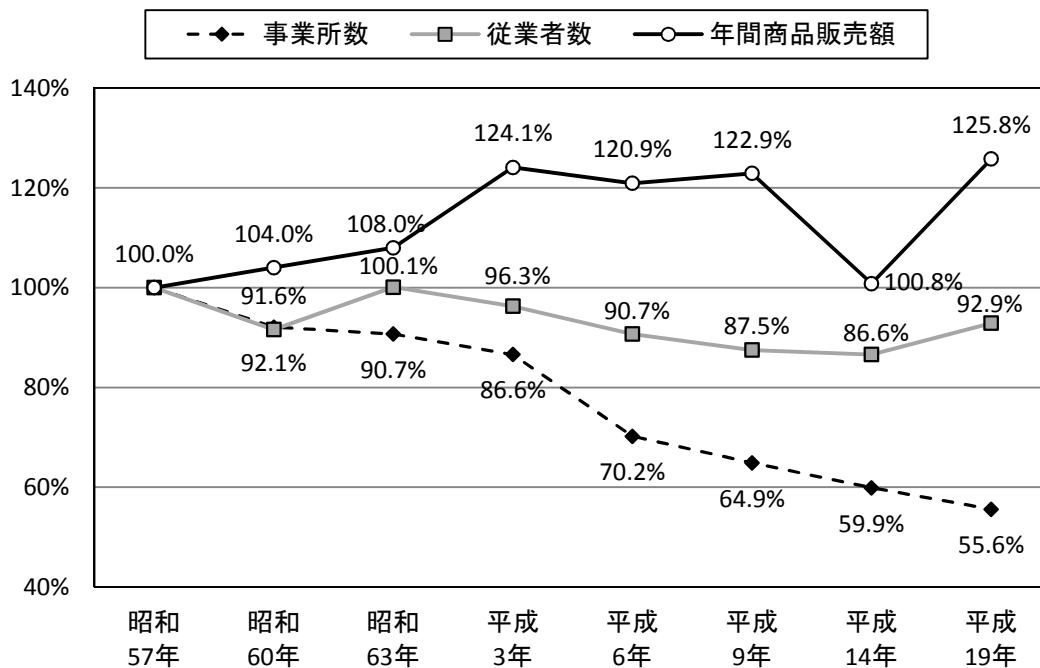

図-9 図書館利用者数と貸出冊数の推移 (統計表P112~114参照)

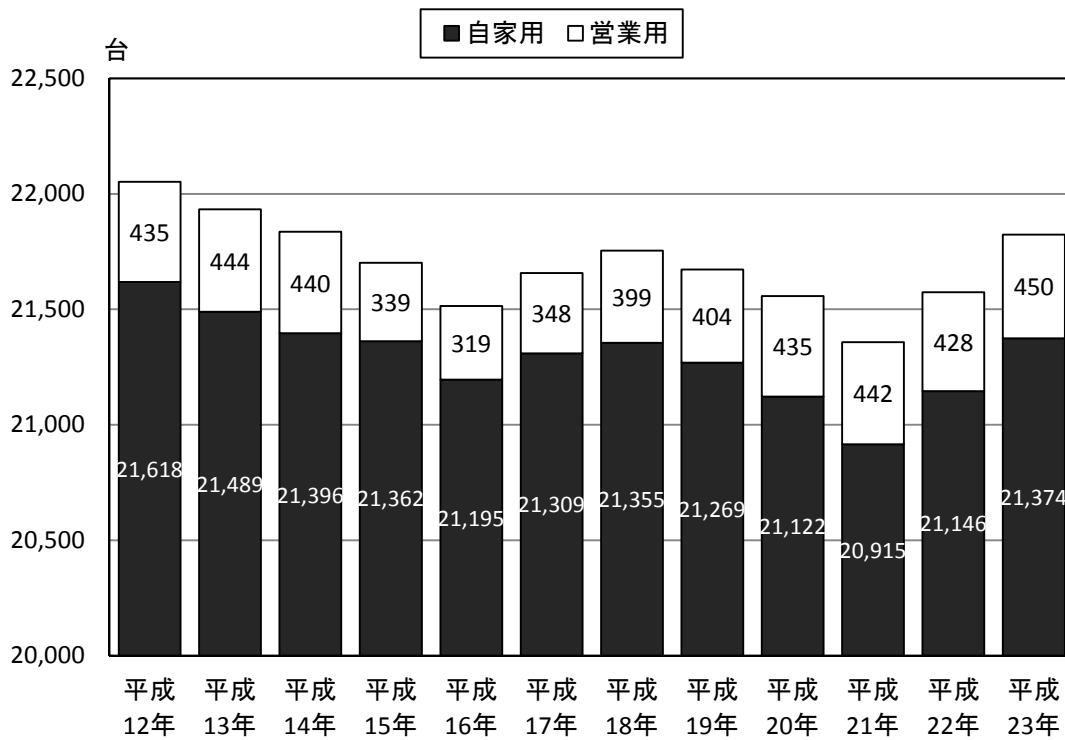

図-10 交通事故発生状況の推移 (統計表P120参照)

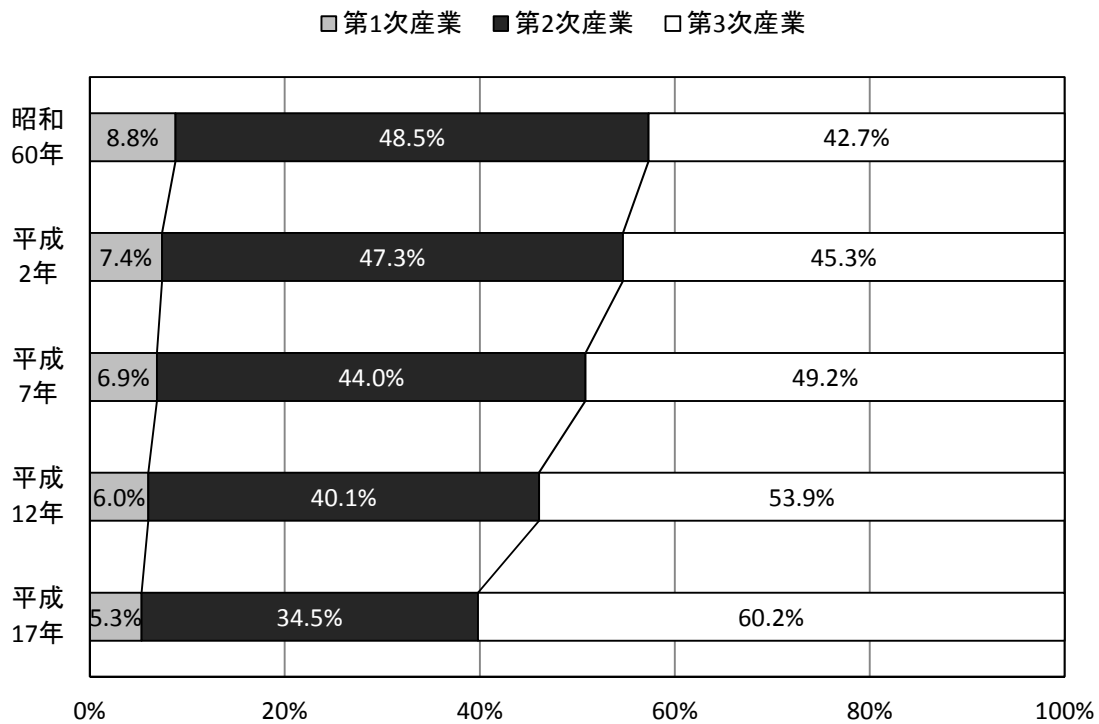

図-11 一般会計歳入歳出決算状況の推移 (統計表P132~135参照)

【歳入】

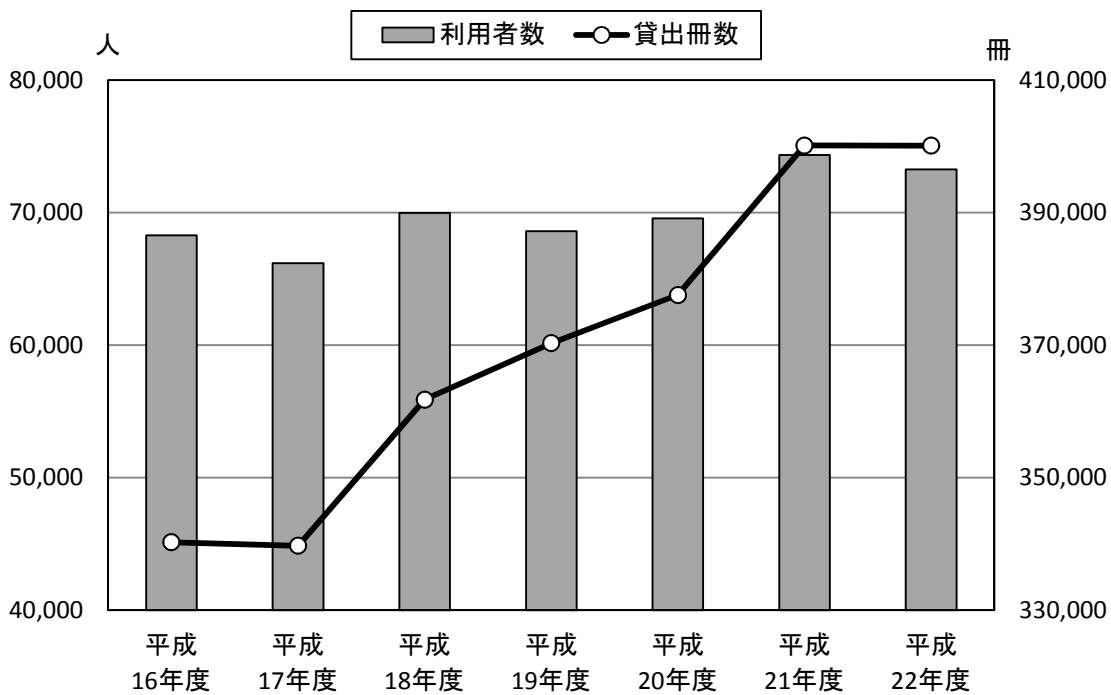

【歳出】

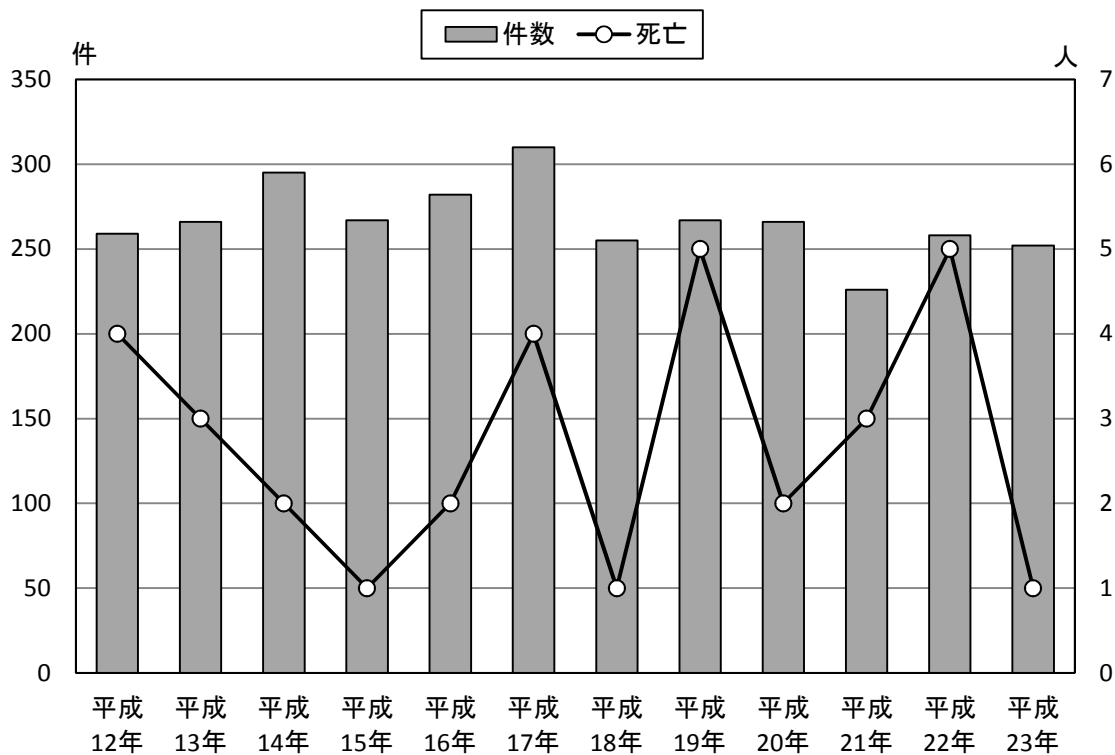
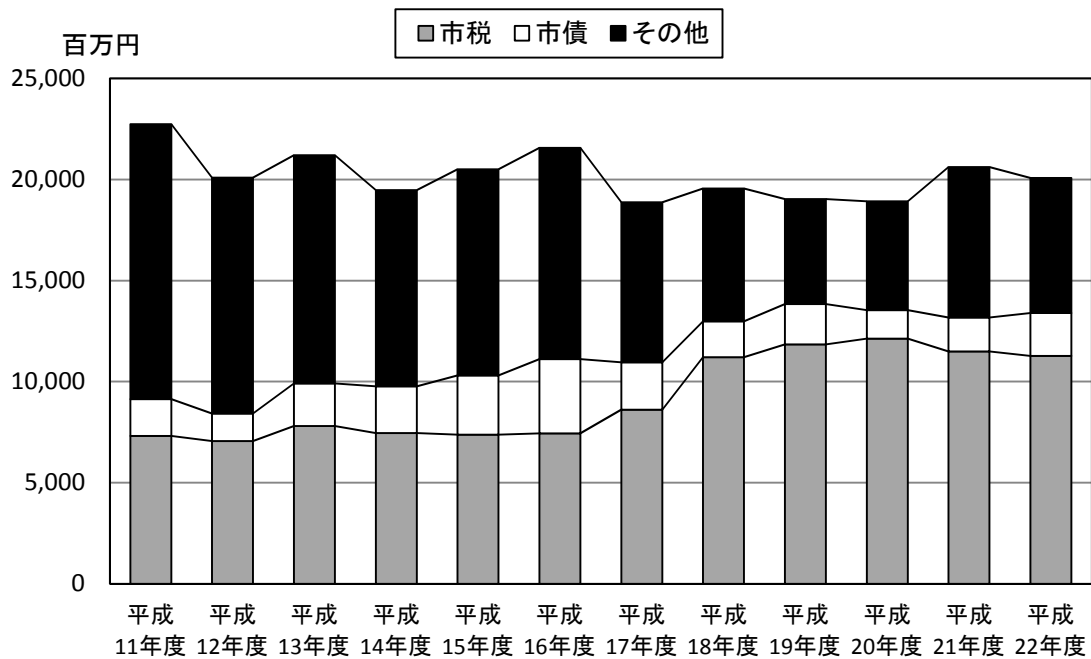
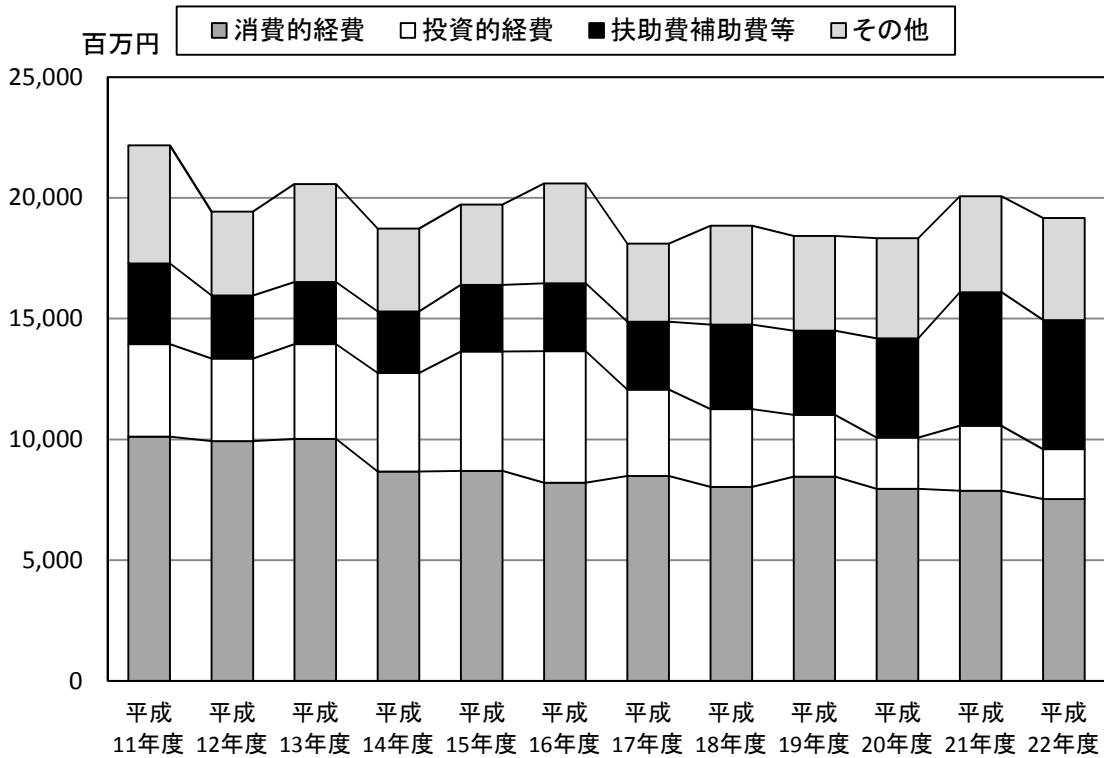

統計表

1 土地・気象

第1表 常滑市の位置・大きさ

市役所の位置		
東	経	136度50分
北	緯	34度53分
市の大きさ		
南	北	15.0km
東	西	6.0km
面	積	55.63km ² (H23. 4. 1現在)

※南北、東西は、空港島を含まず

第2表 市域の変遷

合併・編入年月日	合併・編入地域	面積 (km ²)
昭和 29. 4. 1	知多郡常滑町・鬼崎町・西浦町・大野町及び三和村が合併し市制施行	41.670
31.11.20	埋立等で増加	0.002
32. 3.31	知多郡小鈴谷町(大谷・小鈴谷・広目・坂井)合併	7.310
34. 7. 1	埋立等で増加(保示・鯉江新開)	0.135
35. 9.26	〃 (鯉江新開)	0.051
39. 4.30	〃 (保示・丸山・樽水・中郷)	0.225
41. 2.14	〃 (古場・熊野)	0.007
41. 2.28	〃 (大野町・保示)	0.002
41. 5.25	〃 (西之口・金山)	0.013
41.10.24	〃 (西阿野・樽水)	0.001
42. 4.17	〃 (市場)	0.009
42. 7.12	〃 (西阿野)	0.002
43. 4.17	〃 (大野町)	0.001
43. 8. 9	〃 (大谷・蒲池)	0.007
45. 4.17	〃 (大野町・宮下・中郷・鯉江新開)	0.018
49.10.28	〃 (苅屋・小鈴谷)	0.016
50.10.31	〃 (鯉江新開)	0.049
51. 7.26	〃 (樽水)	0.004
52.10.26	〃 (鯉江新開)	0.014
53. 7.21	〃 (保示)	0.004
59.10.31	〃 (小鈴谷)	0.026
63. 1.18	〃 (保示町)	0.006
63. 7.27	〃 (大野町)	0.016
63.10. 1	国土地理院による面積調	48.340
平成元. 5.26	埋立等で増加(蒲池町)	0.007
2. 2.21	〃 (保示町)	0.001
4. 4.27	〃 (保示町)	0.001
5. 1.29	〃 (保示町)	0.001
7. 1.30	〃 (新開町)	0.107
7.10.30	〃 (新開町)	0.100
10. 4.30	〃 (大谷)	0.010
11. 2.26	〃 (港町)	0.022
13. 3.30	〃 (塩田町)	0.007
13. 9.28	〃 (本町)	0.002
14. 4.30	〃 (セントレア・蒲池町)	0.742
14. 7.30	〃 (セントレア・りんくう町)	0.394
15. 1.31	〃 (セントレア)	0.854
15. 4.30	〃 (セントレア)	1.861
15. 7.29	〃 (セントレア・りんくう町)	1.557
15.10.31	〃 (りんくう町)	0.105
16. 1.30	〃 (セントレア・りんくう町)	0.135
16. 4.30	〃 (蒲池町)	0.001
16.10.29	〃 (セントレア・りんくう町)	0.250
17. 1.28	〃 (セントレア・りんくう町)	0.649
17. 4.26	〃 (セントレア・りんくう町)	0.339
17. 7.29	〃 (セントレア)	0.133
18. 1.27	〃 (セントレア)	0.015

資料：総務課

第3表 気象概況

区 分	気 温 (°C)			湿 度 (%)			風 速 (m/s)		
	最 高	最 低	平 均	最 大	最 小	平 均	最 大	平 均	
平成18年	37.5	-1.8	16.6	98.6	19.7	73.4	27.5	2.9	
19年	37.3	1.5	17.0	99.9	21.9	70.1	24.5	2.9	
20年	37.9	△2.0	16.7	97.4	16.2	72.3	23.6	2.7	
21年	35.4	△1.3	16.7	97.7	23.9	73.8	23.8	2.8	
22年	38.0	△0.5	17.0	97.8	25.7	72.6	23.5	2.6	
23年	37.8	△2.4	16.5	98.0	22.4	71.1	27.2	2.9	
23年	1月	10.8	△2.4	4.3	97.9	37.6	64.8	22.1	3.8
	2月	16.5	△0.4	6.9	97.9	23.8	67.9	22.6	2.7
	3月	18.7	0.7	7.9	97.8	24.5	62.7	19.5	3.4
	4月	23.7	4.5	13.5	97.6	22.4	64.4	18.7	3.0
	5月	28.3	11.7	18.9	97.4	24.4	72.8	26.4	2.7
	6月	37.8	14.9	23.6	97.4	32.7	79.5	12.0	2.1
	7月	35.2	21.1	27.4	97.0	36.3	79.4	24.2	2.8
	8月	36.9	21.4	28.3	97.1	40.8	79.2	14.9	2.3
	9月	33.1	15.4	25.3	97.0	27.8	77.7	27.2	3.6
	10月	26.7	11.3	19.3	97.6	30.6	69.0	16.5	2.7
	11月	23.7	4.8	14.8	97.7	26.4	69.6	18.8	2.6
	12月	16.6	0.8	8.2	98.0	37.2	66.1	19.6	3.5

資料：消防本部 (注) 天気日数(正午現在)の雪は雨に含む

第4表 月別降水量

(単位 mm)

月	平成18年	平成19年	平成20年	平成21年	平成22年	平成23年
1月	39.5	32.0	34.0	122.0	8.0	5.0
2月	114.5	62.0	49.0	58.0	110.0	94.0
3月	79.5	53.5	129.0	83.5	145.0	36.5
4月	108.5	25.0	189.5	120.0	105.5	77.0
5月	164.0	113.0	227.0	201.5	106.5	250.0
6月	187.0	159.5	191.5	175.5	153.0	160.0
7月	234.5	331.5	42.0	178.5	170.0	181.5
8月	21.5	44.5	136.5	81.5	56.5	142.0
9月	174.0	172.0	185.0	36.0	161.5	241.5
10月	120.5	89.0	90.0	284.0	239.0	129.5
11月	89.0	19.0	58.5	209.0	39.0	54.0
12月	122.5	97.5	24.5	56.5	46.5	27.5
年間	1455.0	1198.5	1356.5	1606.0	1340.5	1398.5

資料：消防本部

(続)

天気日数(正午現在)			降水日数 (日)	降水量 (mm)	最大降水量 (mm)
晴	曇	雨			
169	155	41	125	1,455.0	84.0
206	124	35	108	1,198.5	131.5
194	137	35	113	1,356.5	53.0
224	103	38	105	1,606.0	124.5
216	111	38	108	1,340.5	120.0
222	110	33	102	1,398.5	92.5
26	4	1	1	5.0	5.0
21	4	3	9	94.0	40.5
22	8	1	7	36.5	13.5
16	12	2	9	77.0	22.5
15	8	8	13	250.0	69.0
7	20	3	15	160.0	30.0
16	13	2	8	181.5	78.5
18	10	3	9	142.0	74.5
19	7	4	13	241.5	92.5
20	8	3	9	129.5	37.0
22	6	2	6	54.0	39.0
20	10	1	4	27.5	17.5

第5表 民有土地面積(地目別)

(単位 ha)各年1月1日現在

年	総数	田	畑	宅地	山林	原野	雑種地	池沼
平成10年	3,275	922	677	802	558	81	230	5
11年	3,274	917	673	805	562	80	232	5
12年	3,287	935	697	831	522	76	222	4
13年	3,284	967	728	839	453	63	230	4
14年	3,348	954	719	841	455	72	303	4
15年	3,595	932	713	842	461	79	564	4
16年	3,738	931	709	851	454	78	711	4
17年	3,741	930	706	860	452	78	711	4
18年	3,714	917	693	981	429	71	619	4
19年	3,714	914	687	996	426	70	617	4
20年	3,710	900	693	1,010	408	64	631	4
21年	3,715	899	689	1,020	404	64	635	4
22年	3,713	897	686	1,025	401	64	636	4
23年	3,710	894	685	1,035	394	60	638	4

資料：固定資産概要調書

2 人 口

第1表 世帯および人口の推移

(単位 人) 各年3月31日現在

年	世帯数	人 口			1世帯 当たりの 人 口	年	世帯数	人 口			1世帯 当たりの 人 口
		総 数	男	女				総 数	男	女	
昭和 29年	8,482	42,979	19,999	22,980	5.1	58	14,500	54,333	26,548	27,785	3.7
30	8,509	43,213	20,135	23,078	5.0	59	14,489	54,047	26,470	27,577	3.7
31	8,534	43,713	20,262	23,451	5.1	60	14,467	53,926	26,424	27,502	3.7
32	9,469	49,800	22,526	27,274	5.2	61	14,509	53,744	26,327	27,417	3.7
33	9,573	49,591	22,520	27,071	5.1	62	14,534	53,551	26,195	27,356	3.7
34	9,696	49,561	22,715	26,846	5.1	63	14,568	53,174	26,023	27,151	3.7
35	9,905	50,622	23,182	27,440	5.1	平成 元年	14,651	52,916	25,874	27,042	3.6
36	10,255	51,995	23,850	28,145	5.0	2	14,758	52,678	25,745	26,933	3.6
37	10,421	51,722	24,335	27,387	4.9	3	14,957	52,596	25,677	26,919	3.5
38	10,703	51,898	24,430	27,468	4.8	4	15,274	52,702	25,753	26,949	3.5
39	11,030	52,391	24,834	27,557	4.7	5	15,505	52,642	25,718	26,924	3.4
40	11,340	53,084	25,140	27,944	4.7	6	15,645	52,616	25,737	26,879	3.4
41	11,577	53,531	25,412	28,119	4.6	7	15,725	52,250	25,582	26,668	3.3
42	11,924	53,840	25,614	28,226	4.5	8	15,907	52,058	25,509	26,549	3.3
43	12,134	53,875	25,602	28,273	4.4	9	16,083	51,996	25,475	26,521	3.2
44	12,341	53,689	25,745	27,944	4.4	10	16,276	51,902	25,418	26,484	3.2
45	12,643	54,043	26,049	27,994	4.3	11	16,381	51,782	25,365	26,417	3.2
46	12,958	54,662	26,374	28,288	4.2	12	16,456	51,601	25,306	26,295	3.1
47	13,254	54,920	26,631	28,289	4.1	13	16,549	51,369	25,234	26,135	3.1
48	13,441	55,285	26,847	28,438	4.1	14	16,713	51,105	25,138	25,967	3.1
49	13,487	55,334	26,890	28,444	4.1	15	16,898	51,049	25,125	25,924	3.0
50	13,643	55,495	27,000	28,495	4.1	16	17,046	50,945	25,043	25,902	3.0
51	14,450	55,701	27,137	28,564	3.9	17	17,795	51,632	25,458	26,174	2.9
52	14,461	55,641	27,152	28,489	3.8	18	18,612	52,301	25,758	26,543	2.8
53	14,529	55,707	27,232	28,475	3.8	19	19,318	52,973	26,054	26,919	2.7
54	14,553	55,519	27,076	28,443	3.8	20	20,101	53,942	26,511	27,431	2.7
55	14,518	55,252	26,954	28,298	3.8	21	20,836	55,036	27,117	27,919	2.6
56	14,502	54,951	26,800	28,151	3.8	22	21,128	55,525	27,400	28,125	2.6
57	14,498	54,577	26,638	27,939	3.8	23	21,345	55,814	27,542	28,272	2.6

資料：市民窓口課 (注) 外国人を含む

第2表 国勢調査人口

(単位 人) 各年10月1日現在

年	世帯数	人 口		
		総 数	男	女
大正 9年	5,882	26,148	12,536	13,612
14年	6,302	28,404	13,789	14,615
昭和 5年	6,489	29,760	14,540	15,220
10年	6,762	32,107	15,486	16,621
15年	6,922	33,185	16,035	17,150
22年	8,491	39,880	18,999	20,881
25年	8,299	40,524	19,393	21,131
30年	8,490	43,067	20,071	22,996
35年	10,232	51,919	24,528	27,391
40年	11,464	52,815	24,873	27,942
45年	12,766	54,168	26,004	28,164
50年	13,598	54,865	26,614	28,251
55年	14,366	54,345	26,357	27,988
60年	14,337	53,077	25,845	27,232
平成 2年	14,653	51,784	25,159	26,625
7年	15,152	50,854	24,743	26,111
12年	15,843	50,183	24,454	25,729
17年	18,011	51,265	25,117	26,148
22年	20,769	54,858	26,898	27,960

資料：国勢調査 (注)昭和25年以前は旧常滑町、鬼崎村、西浦町、大野町及び三和村の合計
 昭和29年に常滑町、鬼崎町、西浦町、大野町及び三和村が合併し市制施行
 昭和32年に小鈴谷町(大谷、小鈴谷、広目、坂井地区)が常滑市に合併

第3表 人口集中地区人口

各年10月1日現在

年	人口(人)	対前回増加数(人)	対前回増加率(%)	面積(km ²)	人口密度(人/km ²)
昭和 55年	34,048	2,069	6.5	7.4	4,601.1
60年	32,219	△1,829	△ 5.4	7.3	4,413.6
平成 2年	31,771	△ 448	△ 1.4	7.5	4,236.1
7年	31,231	△ 540	△ 1.7	8.2	3,832.0
12年	31,533	302	1.0	8.4	3,753.9
17年	32,198	665	2.1	8.4	3,824.0
22年	36,716	4,518	14.0	9.2	3,986.5

資料：国勢調査

第4表 年齢構成指数

各年10月1日現在

年	人口(人)			年齢構成指数				老年人口 1人当 たりの生産 年齢人口
	年少人口 (0～14 歳)	生産年齢 人口 (15～64 歳)	老年人口 (65歳以 上)	年少人口 指数	老年人口 指数	従属人口 指数	老年化 指数	
昭和 55年	13,016	35,785	5,540	36.4	15.5	51.9	42.6	6.5
60年	11,163	35,731	6,183	31.2	17.3	48.5	55.4	5.8
平成 2年	8,934	35,718	7,103	25.0	19.9	44.9	79.5	5.0
7年	7,833	34,429	8,560	22.8	24.9	47.6	109.3	4.0
12年	7,363	32,768	10,052	22.5	30.7	53.1	136.5	3.3
17年	7,083	32,481	11,451	21.8	35.3	57.1	161.7	2.8
22年	7,761	33,962	12,928	22.9	38.1	60.9	166.6	2.6

資料：国勢調査 (注) 年齢不詳は含まない

$$(注) 年少人口指数 = \frac{\text{年少人口}}{\text{生産年齢人口}} \times 100$$

$$\text{老年人口指数} = \frac{\text{老年人口}}{\text{生産年齢人口}} \times 100$$

$$\text{従属人口指数} = \frac{\text{年少人口} + \text{老年人口}}{\text{生産年齢人口}} \times 100$$

$$\text{老年化指数} = \frac{\text{老年人口}}{\text{年少人口}} \times 100$$

$$\text{老年人口1人当たりの生産年齢人口} = \frac{\text{生産年齢人口}}{\text{老年人口}}$$

第5表 地区別人口

年	三和地区				大野地区				鬼崎地		
	世帯数	男	女	計	世帯数	男	女	計	世帯数	男	女
昭和30年	1,280			6,401	877			4,057	1,701		
35年	1,289			6,489	830			3,984	1,991		
40年	1,358	3,130	3,314	6,444	858	1,853	2,028	3,881	2,423	5,503	6,685
45年	1,618	3,509	3,651	7,160	857	1,740	1,891	3,631	2,814	5,825	6,277
50年	1,880	3,853	4,086	7,939	804	1,566	1,678	3,244	3,272	6,442	6,642
55年	2,054	4,061	4,258	8,319	757	1,319	1,449	2,768	3,566	6,654	6,904
60年	2,099	4,093	4,262	8,355	708	1,186	1,287	2,473	3,591	6,609	6,838
61年	2,107	4,104	4,253	8,357	702	1,168	1,255	2,423	3,622	6,611	6,852
62年	2,114	4,073	4,243	8,316	677	1,128	1,207	2,335	3,647	6,619	6,862
63年	2,126	4,092	4,205	8,297	668	1,083	1,161	2,244	3,698	6,603	6,896
平成元年	2,134	4,079	4,231	8,310	657	1,034	1,116	2,150	3,738	6,585	6,898
2年	2,147	4,048	4,206	8,254	651	1,006	1,067	2,073	3,736	6,563	6,858
3年	2,192	4,042	4,215	8,257	635	976	1,055	2,031	3,805	6,597	6,909
4年	2,209	4,027	4,223	8,250	697	1,023	1,074	2,097	3,851	6,621	6,913
5年	2,225	4,049	4,235	8,284	703	1,013	1,072	2,085	3,929	6,613	6,943
6年	2,263	4,075	4,236	8,311	693	999	1,070	2,069	4,015	6,674	7,003
7年	2,276	4,051	4,222	8,273	705	993	1,071	2,064	4,068	6,688	6,958
8年	2,318	4,057	4,228	8,285	703	973	1,060	2,033	4,090	6,680	6,902
9年	2,376	4,081	4,270	8,351	699	980	1,049	2,029	4,140	6,664	6,904
10年	2,402	4,068	4,254	8,322	686	943	1,021	1,964	4,167	6,598	6,846
11年	2,431	4,068	4,242	8,310	685	913	1,010	1,923	4,222	6,580	6,847
12年	2,453	4,069	4,211	8,280	682	927	994	1,921	4,251	6,570	6,828
13年	2,473	4,061	4,207	8,268	671	902	969	1,871	4,250	6,538	6,748
14年	2,491	4,028	4,173	8,201	672	882	954	1,836	4,321	6,558	6,696
15年	2,502	3,994	4,161	8,155	674	882	951	1,833	4,391	6,594	6,686
16年	2,527	3,964	4,158	8,122	667	872	934	1,806	4,457	6,589	6,703
17年	2,568	3,946	4,164	8,110	667	860	937	1,797	4,748	6,778	6,752
18年	2,662	3,964	4,200	8,164	657	832	916	1,748	4,957	6,890	6,791
19年	2,689	3,936	4,200	8,136	665	832	915	1,747	5,348	7,202	7,047
20年	2,699	3,893	4,135	8,028	659	806	889	1,695	5,817	7,574	7,488
21年	2,737	3,870	4,108	7,978	649	791	871	1,662	6,216	8,058	7,898
22年	2,752	3,863	4,081	7,944	650	787	856	1,643	6,335	8,229	8,078
23年	2,759	3,838	4,049	7,887	659	787	837	1,624	6,352	8,291	8,177

資料：市民窓口課 (注) 外国人は含まない

(続)

(単位 人) 各年3月31日現在

区	常滑地区				西浦地区				小鈴谷地区				
	計	世帯数	男	女	計	世帯数	男	女	計	世帯数	男	女	計
	9,669	3,124			15,215	1,508			7,725	1,157			6,041
	11,836	3,568			16,470	1,592			7,989	818			4,030
	12,188	4,064	8,639	9,561	18,200	1,795	3,877	4,369	8,246	838	1,913	2,043	3,956
	12,102	4,441	8,864	9,682	18,546	1,935	4,005	4,316	8,321	928	1,995	2,074	4,069
	13,084	4,546	8,823	9,569	18,392	2,053	4,094	4,253	8,347	1,025	2,128	2,164	4,292
	13,558	4,902	8,495	9,137	17,632	2,087	4,121	4,219	8,340	1,088	2,211	2,228	4,439
	13,447	4,799	8,232	8,616	16,848	2,094	4,034	4,175	8,209	1,106	2,180	2,219	4,399
	13,463	4,793	8,168	8,550	16,718	2,109	4,030	4,182	8,212	1,102	2,156	2,220	4,376
	13,481	4,827	8,173	8,559	16,732	2,104	3,993	4,164	8,157	1,094	2,125	2,223	4,348
	13,499	4,807	8,115	8,446	16,561	2,120	3,957	4,154	8,111	1,082	2,096	2,206	4,302
	13,483	4,831	8,056	8,378	16,434	2,139	3,959	4,148	8,107	1,081	2,085	2,185	4,270
	13,421	4,890	8,010	8,393	16,403	2,190	3,988	4,169	8,157	1,075	2,055	2,159	4,214
	13,506	4,926	7,943	8,334	16,277	2,213	3,986	4,173	8,159	1,073	2,024	2,133	4,157
	13,534	5,042	7,930	8,347	16,277	2,239	3,983	4,173	8,156	1,084	2,023	2,108	4,131
	13,556	5,130	7,892	8,306	16,198	2,263	3,994	4,150	8,144	1,088	1,994	2,092	4,086
	13,677	5,122	7,847	8,239	16,086	2,280	3,990	4,119	8,109	1,087	1,982	2,088	4,070
	13,646	5,076	7,692	8,102	15,794	2,294	3,980	4,089	8,069	1,107	1,996	2,099	4,095
	13,582	5,099	7,636	8,052	15,688	2,320	3,950	4,082	8,032	1,121	1,984	2,084	4,068
	13,568	5,111	7,595	7,983	15,578	2,357	3,956	4,087	8,043	1,120	1,954	2,058	4,012
	13,444	5,222	7,659	8,034	15,693	2,378	3,919	4,077	7,996	1,129	1,971	2,055	4,026
	13,427	5,242	7,669	8,027	15,696	2,385	3,903	4,057	7,960	1,133	1,972	2,049	4,021
	13,398	5,260	7,633	7,974	15,607	2,407	3,890	4,065	7,955	1,145	1,973	2,043	4,016
	13,286	5,283	7,619	7,937	15,556	2,425	3,857	4,041	7,898	1,161	1,976	2,030	4,006
	13,254	5,303	7,587	7,873	15,460	2,434	3,831	4,027	7,858	1,181	1,971	2,041	4,012
	13,280	5,340	7,544	7,833	15,377	2,460	3,829	4,054	7,883	1,202	1,981	2,040	4,021
	13,292	5,383	7,533	7,837	15,370	2,462	3,802	4,020	7,822	1,222	1,990	2,054	4,044
	13,530	5,726	7,827	8,038	15,865	2,505	3,790	4,030	7,820	1,222	1,959	2,034	3,993
	13,681	6,047	7,983	8,257	16,240	2,534	3,775	4,008	7,783	1,234	1,953	2,018	3,971
	14,249	6,238	8,036	8,391	16,427	2,572	3,762	3,991	7,753	1,255	1,936	1,998	3,934
	15,062	6,430	8,130	8,524	16,654	2,620	3,778	3,983	7,761	1,257	1,919	1,993	3,912
	15,956	6,696	8,281	8,665	16,946	2,636	3,770	3,945	7,715	1,272	1,922	1,994	3,916
	16,307	6,838	8,418	8,743	17,161	2,662	3,763	3,963	7,726	1,274	1,923	1,975	3,898
	16,468	7,065	8,629	8,962	17,591	2,680	3,731	3,918	7,649	1,263	1,882	1,944	3,826

第6表 行政区別人口および世帯数

区 分	世 帯 数			人		
				総 数		
	平成21年	平成22年	平成23年	平成21年	平成22年	平成23年
総 数	20,836	21,128	21,345	55,036	55,525	55,814
矢 田	581	587	589	1,819	1,820	1,799
久 米	370	377	376	1,152	1,159	1,167
前 山	436	441	445	1,307	1,294	1,285
石 瀬	180	177	177	318	312	315
宮 山	580	578	585	1,663	1,642	1,630
小 倉	622	627	618	1,754	1,759	1,730
大 野	665	667	674	1,680	1,662	1,641
西 之 口	1,070	1,157	1,189	2,921	3,172	3,339
蒲 池	597	603	605	1,732	1,707	1,681
榎 戸	2,308	2,285	2,225	5,800	5,755	5,656
多 屋	2,565	2,586	2,579	5,954	6,086	6,141
北 条	2,720	2,841	3,000	6,456	6,713	7,129
瀬 木	1,348	1,364	1,385	3,356	3,351	3,342
奥 条	1,330	1,335	1,394	3,378	3,377	3,450
市 場	173	169	163	425	417	408
山 方	821	833	828	2,329	2,343	2,320
保 示	481	484	488	1,249	1,223	1,198
樽 水	1,040	1,046	1,043	2,954	2,926	2,875
西 阿 野	652	657	675	1,911	1,929	1,935
熊 野	147	147	152	368	368	369
古 場	264	265	264	745	735	725
檜 原	243	243	241	746	749	749
苧 屋	354	366	367	1,081	1,101	1,077
大 谷	593	603	596	1,792	1,801	1,766
小 鈴 谷	249	249	246	768	767	747
広 目	69	69	68	245	239	233
坂 井	378	372	373	1,133	1,118	1,107

資料：市民窓口課

(注) 外国人を含む

(続)

(単位 人) 各年3月31日現在

口					
男			女		
平成21年	平成22年	平成23年	平成21年	平成22年	平成23年
27,117	27,400	27,542	27,919	28,125	28,272
862	867	864	957	953	935
562	568	571	590	591	596
637	630	627	670	664	658
129	126	125	189	186	190
823	820	805	840	822	825
870	869	865	884	890	865
796	793	792	884	869	849
1,462	1,596	1,664	1,459	1,576	1,675
868	862	843	864	845	838
2,923	2,877	2,820	2,877	2,878	2,836
3,021	3,100	3,131	2,933	2,986	3,010
3,150	3,290	3,492	3,306	3,423	3,637
1,654	1,647	1,651	1,702	1,704	1,691
1,642	1,656	1,702	1,736	1,721	1,748
199	197	190	226	220	218
1,129	1,130	1,109	1,200	1,213	1,211
640	626	615	609	597	583
1,434	1,417	1,401	1,520	1,509	1,474
932	942	936	979	987	999
190	189	190	178	179	179
375	363	360	370	372	365
380	379	380	366	370	369
506	519	512	575	582	565
879	887	865	913	914	901
383	384	374	385	383	373
129	126	123	116	113	110
542	540	535	591	578	572

第7表 年齢別人口

区分	年 齢	平成 2 年			平成 7 年			総 数
		総 数	男	女	総 数	男	女	
総 数		51,784	25,159	26,625	50,854	24,743	26,111	50,183
年 少 人 口	0 ～ 4 歳	2,393	1,209	1,184	2,194	1,138	1,056	2,224
	5 ～ 9	2,967	1,525	1,442	2,639	1,336	1,303	2,447
	10 ～ 14	3,574	1,858	1,716	3,000	1,540	1,460	2,692
生 産 年 齢 人 口	15 ～ 19	4,430	2,251	2,179	3,394	1,742	1,652	2,891
	20 ～ 24	3,674	1,728	1,946	3,765	1,821	1,944	2,910
	25 ～ 29	3,028	1,539	1,489	3,185	1,626	1,559	3,363
	30 ～ 34	2,815	1,416	1,399	2,931	1,499	1,432	3,026
	35 ～ 39	3,180	1,606	1,574	2,901	1,468	1,433	3,026
	40 ～ 44	4,175	2,064	2,111	3,198	1,616	1,582	2,944
	45 ～ 49	3,886	1,933	1,953	4,097	2,033	2,064	3,157
	50 ～ 54	3,853	1,920	1,933	3,826	1,894	1,932	4,073
	55 ～ 59	3,559	1,760	1,799	3,730	1,858	1,872	3,754
老 年 人 口	60 ～ 64	3,118	1,514	1,604	3,402	1,642	1,760	3,624
	65 ～ 69	2,367	1,020	1,347	2,939	1,415	1,524	3,200
	70 ～ 74	1,789	735	1,054	2,199	920	1,279	2,672
	75 ～ 79	1,522	577	945	1,552	594	958	1,913
	80 ～ 84	901	332	569	1,144	386	758	1,209
	85 ～ 89	384	122	262	539	149	390	748
口	90 ～ 94	114	23	91	147	33	114	265
	95 ～ 99	55	27	28	72	33	39	45

資料：国勢調査 (注)100歳以上、年齢不詳は95～99に含む

第8表 昼間および夜間人口

調査年月日	夜間人口 (常住人口) (1)	流 出 人 口 (2)			流 入 人 口 (3)	
		総 数	通勤者	通学者	総 数	通勤者
平成2年10月1日	51,755	10,770	8,569	2,201	6,957	6,310
平成7年10月1日	50,822	11,702	9,550	2,152	8,042	7,214
平成12年10月1日	50,183	11,900	9,980	1,920	8,688	7,970
平成17年10月1日	51,015	12,277	10,388	1,889	15,217	14,529

資料：国勢調査 (注)昼間人口は夜間人口に流出人口を減じ、流入人口を加えて算出した

流出人口＝本市から他市町村へ通勤・通学する人口

流入人口＝他市町村から本市へ通勤・通学する人口

(続)

(単位 人) 各年10月1日現在

平成 12 年		平成 17 年			平成 22 年		
男	女	総数	男	女	総数	男	女
24,454	25,729	51,265	25,117	26,148	54,858	26,898	27,960
1,142	1,082	2,058	1,031	1,027	2,625	1,316	1,309
1,268	1,179	2,496	1,287	1,209	2,551	1,273	1,278
1,388	1,304	2,529	1,327	1,202	2,585	1,341	1,244
1,457	1,434	2,672	1,372	1,300	2,493	1,276	1,217
1,437	1,473	3,035	1,467	1,568	3,054	1,528	1,526
1,681	1,682	3,162	1,629	1,533	3,559	1,706	1,853
1,544	1,482	3,483	1,817	1,666	3,702	1,919	1,783
1,548	1,478	3,147	1,597	1,550	4,156	2,172	1,984
1,504	1,440	3,061	1,586	1,475	3,466	1,790	1,676
1,605	1,552	3,003	1,529	1,474	3,179	1,673	1,506
2,021	2,052	3,208	1,626	1,582	3,062	1,545	1,517
1,848	1,906	4,000	1,966	2,034	3,282	1,679	1,603
1,795	1,829	3,710	1,822	1,888	4,009	1,968	2,041
1,519	1,681	3,451	1,684	1,767	3,580	1,734	1,846
1,242	1,430	2,940	1,336	1,604	3,214	1,527	1,687
745	1,168	2,320	1,030	1,290	2,640	1,141	1,499
420	789	1,499	534	965	1,910	764	1,146
214	534	791	237	554	1,058	322	736
69	196	359	80	279	415	96	319
7	38	341	160	181	318	128	190

(続)

	流出入の差(△流出超過) (4) = (3) - (2)			昼間人口 (5) = (1) + (4)	昼間人口指数 (6) = $\frac{(5)}{(1)} \times 100$
	総数	通勤者	通学者		
647	△ 3,813	△ 2,259	△ 1,554	47,942	92.6
828	△ 3,660	△ 2,336	△ 1,324	47,162	92.8
718	△ 3,212	△ 2,010	△ 1,202	46,971	93.6
688	2,940	4,141	△ 1,201	53,955	105.8

第9表 流出先および流入先市町村別15歳以上人口

(1) 本市に常住し、他市町村へ通勤・通学の者

市 町 村	平成2年			平成7年		
	総数	通勤	通学	総数	通勤	通学
総 数	10,729	8,569	2,160	11,643	9,550	2,093
名古屋 市	4,009	3,094	915	3,921	3,174	747
岡 崎 市	50	36	14	40	31	9
半 田 市	1,783	1,520	263	1,995	1,801	194
刈 谷 市	200	157	43	211	185	26
東 海 市	1,298	1,085	213	1,367	1,175	192
大 府 市	150	135	15	183	172	11
知 多 市	1,228	1,000	228	1,539	1,167	372
阿 久 比 町	110	98	12	132	129	3
美 浜 町	169	144	25	252	214	38
武 豊 町	598	556	42	751	666	85
その他の市町村	1,035	696	339	1,117	772	345
県 外	99	48	51	135	64	71

資料：国勢調査

(2) 他市町村に常住し、本市へ通勤・通学の者

市 町 村	平成2年			平成7年		
	総数	通勤	通学	総数	通勤	通学
総 数	6,951	6,310	641	8,033	7,214	819
名古屋 市	481	396	85	464	418	46
半 田 市	1,869	1,776	93	2,034	1,945	89
東 海 市	467	337	130	488	365	123
知 多 市	1,957	1,672	285	2,404	1,904	500
阿 久 比 町	235	227	8	256	247	9
南 知 多 町	168	164	4	235	232	3
美 浜 町	508	503	5	613	607	6
武 豊 町	829	819	10	1,016	995	21
その他の市町村	376	361	15	461	442	19
県 外	61	55	6	62	59	3

資料：国勢調査

(続)

(単位 人) 各年10月1日現在

平成12年			平成17年		
総数	通勤	通学	総数	通勤	通学
11,853	9,980	1,873	12,223	10,388	1,835
3,877	3,167	710	3,481	2,752	729
54	46	8	76	62	14
2,137	1,927	210	2,336	2,106	230
202	185	17	227	201	26
1,285	1,082	203	1,423	1,183	240
201	193	8	229	219	10
1,572	1,266	306	1,535	1,410	125
216	204	12	256	245	11
257	220	37	323	257	66
800	757	43	884	829	55
1,151	868	283	1,336	1,035	301
101	65	36	117	89	28

(続)

(単位 人) 各年10月1日現在

平成12年			平成17年		
総数	通勤	通学	総数	通勤	通学
8,681	7,970	711	15,205	14,529	676
622	582	40	2,264	2,249	15
2,107	2,020	87	3,101	2,989	112
600	477	123	964	829	135
2,310	1,913	397	3,123	2,779	344
287	276	11	464	450	14
211	210	1	225	224	1
635	630	5	804	798	6
1,093	1,069	24	1,350	1,324	26
667	645	22	2,450	2,429	21
149	148	1	460	458	2

第10表 住民登録による年度別異動人口

(単位 人)

年 度	自 然 動 態			社 会 動 態		
	出 生	死 亡	増 減	転 入	転 出	増 減
平成6年度	417	456	△ 39	1,266	1,593	△ 327
7年度	380	423	△ 43	1,369	1,518	△ 149
8年度	407	425	△ 18	1,606	1,650	△ 44
9年度	416	449	△ 33	1,559	1,620	△ 61
10年度	459	449	10	1,335	1,465	△ 130
11年度	418	435	△ 17	1,230	1,394	△ 164
12年度	401	443	△ 42	1,291	1,481	△ 190
13年度	368	464	△ 96	1,372	1,540	△ 168
14年度	369	506	△ 137	1,487	1,406	81
15年度	357	550	△ 193	1,501	1,412	89
16年度	377	514	△ 137	2,347	1,523	824
17年度	345	517	△ 172	2,470	1,629	841
18年度	400	472	△ 72	2,654	1,910	744
19年度	399	534	△135	3,058	1,954	1,104
20年度	470	524	△ 54	3,169	2,021	1,148
21年度	478	516	△ 38	2,502	1,975	527
22年度	537	591	△ 54	2,404	2,061	343

資料：市民窓口課 (注) 外国人を含む

転入は回復等を含み、転出は職権消除等を含む

第11表 外国人登録人口

(単位 人) 各年3月31日現在

年	総 数	韓朝 国 鮮	ブ ラ ジ ル	米 国	フ イ リ ピ ン	エ ジ プ ト	イ ン ド ネ シ ア	英 国	ス ペ イ ン	中 国	シ ン チ ン ド ラ	ド イ ツ	ペ ル ー	タ イ	そ の 他
平成17年	517	83	309	8	18	1	7	2	1	55	2	1	8	1	21
18年	714	89	455	8	33	1	7	2	1	74	1	2	5	2	34
19年	727	92	419	10	36	1	8	2	1	110	1	1	6	3	37
20年	830	106	433	10	51	1	7	2	1	136	1	1	6	4	71
21年	863	102	459	12	50	1	7	6	1	129	1	1	4	6	84
22年	846	119	401	12	46	1	3	6	1	152	1	1	4	6	93
23年	769	111	333	11	46	1	3	5	1	142	1	1	7	5	102

資料：市民窓口課

第12表 戸籍関係届出件数

(単位 件)

年 度	総 数	出 生	死 亡	婚 姻	離 婚	転 籍	その他
平成11年度	2,567	675	514	713	107	268	290
12年度	2,628	637	516	740	118	275	342
13年度	2,571	655	548	685	129	245	309
14年度	2,648	602	584	687	153	268	354
15年度	2,662	617	623	634	135	260	393
16年度	2,635	595	585	655	141	307	352
17年度	2,724	573	591	685	155	310	410
18年度	2,713	629	553	653	152	346	380
19年度	2,726	630	608	658	129	339	362
20年度	2,800	660	601	699	143	349	348
21年度	2,677	649	602	663	128	317	318
22年度	3,459	713	689	677	155	310	915

資料：市民窓口課

第13表 戸籍各種証明件数

(単位 件)

年 度	総 数	戸籍謄抄本	住民票写し	印鑑証明	その他証明
平成11年度	78,826	14,177	40,158	23,367	1,124
12年度	75,609	15,009	36,260	23,266	1,074
13年度	81,350	15,906	39,517	23,490	2,437
14年度	84,677	16,673	42,420	22,916	2,668
15年度	80,302	17,187	38,002	23,908	1,205
16年度	80,288	17,031	38,950	23,011	1,296
17年度	84,875	19,688	41,144	22,379	1,664
18年度	74,684	16,943	34,384	21,783	1,574
19年度	71,585	16,475	31,803	21,348	1,959
20年度	71,001	17,490	30,966	21,053	1,492
21年度	67,519	16,371	29,463	20,278	1,407
22年度	63,546	17,485	25,161	19,699	1,201

資料：市民窓口課

第14表 世帯の家族類型別一般世帯数及び一般世帯人員

	総 数	親 族 の 世 帯 数									
		I 核 家 族 世 帯						II			
		総 数	夫 婦 の み の 世 帯	か ら 成 る 世 帯	夫 婦 と 子 供	か ら 成 る 世 帯	男 親 と 子 供	か ら 成 る 世 帯	女 親 と 子 供	総 数	か ら 成 る 世 帯
一般世帯数	20,750	14,797	12,108	4,022	6,460	263	1,363	2,689	110		
一般世帯人員 (再掲)	54,371	48,184	35,723	8,044	23,825	613	3,241	12,461	440		
6歳未満世帯員のいる一般世帯数	2,270	2,263	1,908	-	1,832	3	73	355	-		
6歳未満世帯員のいる一般世帯人員	9,309	9,273	7,186	-	6,967	10	209	2,087	-		
6歳未満世帯人員	3,095	3,087	2,611	-	2,515	3	93	476	-		
18歳未満世帯員のいる一般世帯数	5,178	5,158	4,032	-	3,639	32	361	1,126	-		
18歳未満世帯員のいる一般世帯人員	21,798	21,715	15,437	-	14,299	93	1,045	6,278	-		
18歳未満世帯人員	9,204	9,169	7,180	-	6,521	51	608	1,989	-		
3世代世帯数	1,953	1,946	-	-	-	-	-	1,946	-		
3世代世帯人員	10,194	10,155	-	-	-	-	-	10,155	-		

資料：国勢調査 (注)分類不能は含まない

第15表 施設等の世帯の種類、世帯人員別施設等の世帯数及び世帯人員

区 分	世 帯 数					総 数
	総 数	世帯人員が1~4人	5~29	30~49	50人以上	
総 数	12	5	1	3	3	352
寮・寄宿舎の学生・生徒	1	1	-	-	-	1
病院・療養所の入院者	-	-	-	-	-	-
社会施設の入所者	7	-	1	3	3	347
自衛隊営舎内居住者	-	-	-	-	-	-
矯正施設の入所者	-	-	-	-	-	-
そ の 他	4	4	-	-	-	4

資料：国勢調査

第16表 都市計画の地域区分人口・世帯数

地 域 都市計画の地域区分(6区分)	人 口					総 数
	総 数	うち15歳未満	うち65歳以上	男	女	
総 数	51,265	7,083	11,451	25,117	26,148	18,011
A 都市計画区域	51,265	7,083	11,451	25,117	26,148	18,011
I 市街化区域 3)	41,274	5,711	9,088	20,304	20,970	14,991
1. 工業区域	13,022	1,733	2,644	6,416	6,606	5,169
2. 商業区域	6,162	746	1,637	3,020	3,142	2,280
3. 住居区域	22,090	3,232	4,807	10,868	11,222	7,542
II 市街化調整区域	9,991	1,372	2,363	4,813	5,178	3,020
III 未線引きの区域	-	-	-	-	-	-
B 都市計画区域以外の区域	-	-	-	-	-	-

資料：国勢調査

(続)

平成22年10月1日現在

の世帯										B 含む世帯	C 単独世帯	再掲	
核家族			以外				の世帯					母子世帯	父子世帯
親から成る世帯	夫婦とひとり世帯	夫婦、子供と成る世帯	ひとり親から成る世帯	夫婦、子供と成る世帯	夫婦、親と成る世帯	夫婦、親と成る世帯	夫婦、親と成る世帯	夫婦、親と成る世帯	夫婦、親と成る世帯	兄弟姉妹のみ	他に分類されない親族世帯		
350	529	883	55	205	39	181	116	221	139	5,811	245	25	
1,050	3,177	4,233	183	947	208	1,233	244	746	366	5,811	667	70	
-	105	88	3	45	6	100	-	8	7	-	42	2	
-	632	442	13	215	49	705	-	31	36	-	115	6	
-	143	114	3	56	10	140	-	10	8	-	51	2	
-	355	381	14	133	9	155	-	79	16	4	229	23	
-	2,187	1,968	50	631	65	1,073	-	304	79	4	635	66	
-	677	699	16	183	16	292	-	106	31	4	384	37	
-	529	883	-	175	18	181	-	160	7	-	-	-	
-	3,177	4,233	-	815	112	1,233	-	585	39	-	-	-	

(続)

平成17年10月1日現在

世帯人員				
世帯人員が1~4人	5~29	30~49	50人以上	
5	8	111	228	
1	-	-	-	
-	-	-	-	
-	8	111	228	
-	-	-	-	
-	-	-	-	
4	-	-	-	

(続)

平成17年10月1日現在

世帯数 (a)		世帯人員 (b)	
一般世帯	施設等の世帯(C)	一般世帯	施設等の世帯(C)
17,778	12	50,663	352
17,778	12	50,663	352
14,768	6	40,990	41
5,032	6	12,835	41
2,260	-	6,140	-
7,476	-	22,015	-
3,010	6	9,673	311
-	-	-	-
-	-	-	-

3 事業所

第1表 産業別事業所数および従業者数

各年10月1日現在

産業分類	平成 3年		平成 8年		平成13年		平成18年		平成21年	
	事業所数	従業者数	事業所数	従業者数	事業所数	従業者数	事業所数	従業者数	事業所数	従業者数
総 数	2,908	23,022	2,786	22,338	2,809	22,250	2,701	28,966	2,678	35,596
農 林 漁 業	4	43	5	30	13	102	10	114	15	178
鉱 業	-	-	-	-	-	-	-	-	1	7
建 設 業	242	1,423	255	1,440	322	1,750	229	1,203	242	1,279
製 造 業	857	10,571	739	9,329	635	7,883	483	7,006	416	12,854
電 気 ・ ガス 水 道 業	3	76	3	79	4	97	5	85	5	94
運 輸 ・ 通 信 業	57	778	53	718	75	915
情 報 通 信 業	20	93	14	110
運 輸 業	162	5,042	164	5,100
卸 売 ・ 小 売 業 飲 食 店	1,057	4,638	964	4,813	908	4,741
卸 売 ・ 小 売 業	693	4,273	657	4,687
金 融 ・ 保 険 業	33	511	35	448	35	433	25	226	30	303
不 動 産 業	45	85	54	104	79	193	112	265	133	405
飲 食 業 ・ 宿 泊 業	222	1,912	255	2,217
医 療 ・ 福 祉	139	1,840	150	1,954
教 育 ・ 学 習 支 援 業	101	812	94	727
複 合 サ ー ビ ス 事 業	31	691	25	494
サ ー ビ ス 業	595	4,419	662	4,872	724	5,626
サ ー ビ ス 業 (他 に 分 類 さ れ な い も の)	445	4,137	449	3,814
公 務	15	478	16	505	14	510	24	1,267	28	1,373

資料：事業所・企業統計調査(～H18)、経済センサス基礎調査(H21～)

(注)平成14年から産業分類変更あり

第2表 規模別事業所数および従業者数（民営）

各年10月1日現在

区 分	平成 3年		平成 8年		平成13年		平成18年		平成21年	
	事業所数	従業者数	事業所数	従業者数	事業所数	従業者数	事業所数	従業者数	事業所数	従業者数
総 数	2,820	20,244	2,697	19,672	2,705	19,698	2,595	25,946	2,588	32,582
1 ～ 4 人	1,873	4,231	1,783	3,940	1,772	3,915	1,583	3,428	1,552	3,357
5 ～ 9 人	532	3,431	469	3,009	503	3,305	471	3,018	481	3,119
10 ～ 29 人	334	5,339	362	5,716	338	5,390	402	6,322	417	6,677
30 人 以 上	81	7,243	83	7,007	92	7,088	139	13,178	138	19,429

資料：事業所・企業統計調査(～H18)、経済センサス基礎調査(H21～)

(注)平成13年から1～4人の事業所数には、派遣・下請従業者のみの事業所

4 農 業

第1表 専・兼別農家数

(単位 戸) 各年2月1日現在

年	総数	専業	兼業			自作	自作兼小作	小作兼作自	小作	土地を耕作しない農家
			総数	農業が主	兼業が主					
昭和60年	1,642	175	1,467	199	1,268	1,474	110	34	5	19
平成2年	1,281	184	1,097	112	985
7年	1,141	160	981	119	862
12年	1,149	153	620	84	536
17年	1,069	136	418	103	315
22年	451	142	309	68	241

資料：農林業センサス（注）平成12年から専業、兼業は販売農家のみ、平成22年から販売農家のみ

第2表 経営耕地面積規模別農家数

(単位 戸) 各年2月1日現在

年	総数	0.3ha未満	0.3～0.5ha	0.5～0.7ha	0.7～1.0ha	1.0～1.5ha	1.5～2.0ha	2.0ha以上
昭和60年	1,642	644	347	212	194	145	53	47
平成2年	1,281	413	251	175	159	135	77	71
7年	1,141	363	232	294		134	46	72
12年	1,149	393	233	296		107	41	79
17年	554	29	120	204		89	36	76
22年	451	17	72	159		82	39	82

資料：農林業センサス（注）平成17年から販売農家のみ

第3表 経営耕地面積

(単位 ha) 各年2月1日現在

年	総数	田	畑	樹園地				
				総数	果樹園	茶園	桑園	その他
昭和60年	925.7	707.1	181.4	37.2	36.9	-	-	0.3
平成2年	930.5	721.6	166.5	42.4	41.9	-	0.0	0.0
7年	821.5	618.2	160.9	42.5	41.7	-	-	0.8
12年	768.1	573.7	161.9	32.6	32.2	-	-	0.4
17年	664.0	507.0	122.0	35.0	35.0	-	-	-
22年	674.0	532.0	110.0	32.0	32.0	-	-	-

資料：農林業センサス（注）平成12年から販売農家のみ、平成17年度から有効数字変更

第4表 農業就業人口

(単位 人) 各年2月1日現在

年	総数	男	女
平成2年	1,842	712	1,130
7年	1,585	662	923
12年	1,270	554	716
17年	986	471	515
22年	634	345	289

資料：農林業センサス (注) 平成12年から販売農家のみ

第5表 基幹的農業従事者

(単位 人) 各年2月1日現在

年	総数		15～29歳		30～59歳		60歳以上		
	男	女	男	女	男	女	男	女	
昭和55年	843	445	398	33	11	255	299	157	88
60年	854	463	391	26	8	230	250	207	133
平成2年	921	516	405	15	7	160	177	341	221
7年	899	507	392	13	5	119	131	375	256
12年	812	423	389	7	1	94	111	322	277
17年	746	411	335	5	1	101	93	305	241
22年	634	345	289	4	2	79	53	262	234

資料：農林業センサス (注) 平成12年から販売農家のみ

第6表 年間農産物販売額別農家数

(単位 人) 各年2月1日現在

区分	昭和60年	平成2年	平成7年	平成12年	平成17年	平成22年
総数	1,642	1,281	1,141	773	554	451
販売なし	545	349	251	247	85	35
15万円未満	248	253	200	78	156	168
15万円～50万円未満	382	287	281	159		
50万円～100万円未満	154	131	144	88	100	67
100万円以上	313	261	265	201	213	181

資料：農林業センサス (注) 平成12年から販売農家のみ

第7表 家畜家さん飼養頭羽数

年	乳用牛(頭)	役肉用牛(頭)	豚(頭)	にわとり(羽)
平成8年	1,040	370	3,980	579,800
9年	1,000	320	3,720	626,200
10年	890	340	3,270	657,100
11年	850	350	3,330	916,100
12年	870	350	3,560	908,300
13年	900	410	3,790	945,000
14年	830	270	4,210	888,000
15年	770	不明	4,790	866,000
16年	794	326	4,769	718,000
17年	650	350	4,840	1,123,000
18年	630	330	5,300	1,148,000
19年	518	243	5,545	905,608
20年	529	245	6,918	965,300
21年	512	225	7,155	1,093,100

資料：愛知農林水産統計年報(~H18)、常滑市家畜飼養者調査(H19~)

(注) 平成19年までは各年2月1日現在、平成20年度からは各年10月1日現在

第8表 農地権利移動許可件数

(単位 a)

移動種別		3条		4条		5条		20条
		県知事	農業委員会	許可	届出	許可	届出	通知
年								
平成15年	件数	-	56	5	37	29	121	88
	面積	-	735	22	222	352	365	1,823
16年	件数	3	81	3	37	33	102	24
	面積	20	965	53	260	259	374	915
17年	件数	2	69	10	78	36	139	73
	面積	52	923	35	705	684	599	2,209
18年	件数	-	40	-	45	24	100	26
	面積	-	666	-	281	459	462	1,199
19年	件数	-	38	4	22	36	108	63
	面積	-	600	15	191	440	1,324	2,699
20年	件数	-	40	6	24	30	129	51
	面積	-	582	55	204	392	630	1,602
21年	件数	-	37	6	36	29	133	61
	面積	-	682	52	211	426	771	1,966
22年	件数	-	40	5	22	16	132	37
	面積	-	1,085	31	193	178	535	24
23年	件数	-	32	3	15	19	254	45
	面積	-	633	20	1,700	261	999	169

資料：農業水産課

第9表 農作物作付面積および収穫量

年	米		麦		かんしょ		ばれいしょ		だいず	
	作付面積	収穫量	作付面積	収穫量	作付面積	収穫量	作付面積	収穫量	作付面積	収穫量
平成4年	726	3,630	35	51	12	211	10	167	28	37
5年	735	3,170	19	28	12	188	10	131	30	36
6年	738	3,710	12	22	9	-	10	123	28	33
7年	734	3,670	9	18	8	-	8	103	24	31
8年	707	3,720	8	23	8	142	7	94	21	30
9年	681	3,490	8	16	10	-	7	98	20	25
10年	632	3,200	6	9	9	-	7	94	19	22
11年	622	3,170	8	32	9	160	7	94	18	23
12年	619	3,160	8	30	9	148	7	83	19	24
13年	616	3,270	8	15	9	155	6	74	17	21
14年	604	3,200	-	-	9	155	6	68	21	27
15年	604	3,080	5	-	8	142	6	68	17	21
16年	610	3,250	-	-	8	142	6	69	17	13
17年	623	3,260	-	-	8	138	5	67	18	22
18年	646	3,390	-	-	7	119	5	63	18	17
19年	646	3,400	5	12	-	-	-	-	0	0
20年	640	3,360	12	30	-	-	-	-	5	7
21年	639	3,390	13	24	-	-	-	-	3	2

資料：愛知農林水産統計年報

(続)

年	いんげんまめ		きゅうり		とまと		なす		すいか	
	作付面積	収穫量	作付面積	収穫量	作付面積	収穫量	作付面積	収穫量	作付面積	収穫量
平成4年	2	16	4	139	6	327	8	223	5	98
5年	2	15	4	123	6	278	7	173	5	68
6年	2	16	3	114	6	281	7	165	4	69
7年	2	15	2	76	5	265	5	138	4	68
8年	2	16	2	77	5	257	5	141	2	38
9年	2	14	2	79	5	242	5	115	2	30
10年	2	14	2	77	5	241	5	105	2	28
11年	2	14	2	105	6	291	5	115	2	30
12年	2	14	3	118	6	293	5	120	2	32
13年	2	14	3	113	6	289	5	120	2	32
14年	2	14	3	116	6	290	5	115	2	30
15年	2	13	3	108	6	272	5	110	2	29
16年	2	13	3	113	6	293	5	115	2	30
17年	2	11	3	113	5	272	5	104	2	30
18年	-	-	3	94	5	250	4	97	2	29
19年	-	-	-	-	-	-	-	-	-	-
20年	-	-	-	-	-	-	-	-	-	-
21年	-	-	-	-	-	-	-	-	-	-

(続)

(単位 作付面積 ha. 収穫量 t)

結球はくさい		ねぎ		きやべつ		ほうれんそう		たまねぎ	
作付面積	収穫量	作付面積	収穫量	作付面積	収穫量	作付面積	収穫量	作付面積	収穫量
5	205	7	153	12	498	4	76	9	369
5	204	7	124	12	464	4	78	8	300
5	185	7	145	10	313	4	76	7	273
3	109	5	111	13	502	4	67	18	405
2	93	4	90	10	377	4	70	15	585
2	94	4	90	10	380	4	73	13	559
2	77	4	70	11	326	4	70	13	494
2	96	4	86	11	417	4	71	12	444
2	90	4	83	11	370	4	70	12	456
2	102	4	89	11	399	4	73	10	350
2	100	4	82	9	300	4	70	10	420
2	98	4	81	7	231	4	70	10	400
2	94	4	78	6	180	4	69	10	370
2	96	4	79	6	187	4	69	9	360
2	95	4	82	6	197	4	68	9	360
-	-	-	-	5	152	-	-	8	360
-	-	-	-	3	84	-	-	8	368
-	-	-	-	3	90	-	-	8	330

(続)

だいこん		にんじん		さといも		みかん	
作付面積	収穫量	作付面積	収穫量	作付面積	収穫量	作付面積	収穫量
14	509	7	144	9	115	36	716
14	502	7	128	9	109	35	687
13	472	7	128	9	83	34	506
10	332	5	112	8	96	33	506
8	336	4	79	8	100	32	617
8	296	4	80	8	100	31	701
8	239	4	70	8	100	38	663
8	288	4	81	8	96	38	744
7	254	4	77	8	92	40	545
7	251	4	79	8	96	38	616
7	242	4	79	8	92	38	560
7	238	4	77	8	95	38	598
7	225	3	73	8	90	38	579
6	220	3	71	8	92	38	611
6	231	3	71	8	86	37	426
-	-	-	-	-	-	-	-
-	-	-	-	-	-	-	-
-	-	-	-	-	-	-	-

第10表 農業粗生産価額および生産農業所得

(単位 百万円)

年	農業粗 生産価額	作物							
		総数	米	麦類	雑穀 豆類	いも類	野菜	果実	花キ
平成5年	4,451	2,227	1,075	4	14	34	499	237	333
6年	4,628	2,355	1,160	3	13	24	489	219	421
7年	4,784	2,184	1,036	3	13	23	451	260	373
8年	4,992	2,168	1,038	4	13	30	414	299	347
9年	4,931	2,028	906	2	11	35	421	301	337
10年	4,543	2,032	826	0	11	35	467	295	365
11年	4,799	1,975	742	5	11	33	450	317	376
12年	4,696	1,927	698	4	11	31	438	340	348
13年	4,627	1,990	733	2	12	32	417	353	394
14年	4,606	1,920	677	2	10	34	423	359	372
15年	4,600	2,170	870	0	10	30	390	320	520
16年	4,720	2,030	680	0	10	30	420	340	510
17年	4,760	1,900	650	0	10	30	380	330	460
18年	4,630	1,960	660	-	-	30	360	340	520
19年	4,630	1,960	660	-	-	30	360	340	520
20年	-	-	-	-	-	-	-	-	-
21年	-	-	-	-	-	-	-	-	-

資料：愛知農林水産統計年報 (注) 平成15年度から有効数字変更

(続)

年	作物		畜産						生産 農業所得
	工芸 作物	種苗 苗木類	総数	肉用牛	乳用牛	豚	にわとり	その他 畜産物	
平成5年	1	30	2,224	41	478	320	1,258	127	1,445
6年	-	26	2,273	81	487	234	1,338	133	1,397
7年	-	25	2,600	71	481	187	1,681	180	1,500
8年	-	23	2,824	56	480	208	1,866	214	1,625
9年	-	15	2,903	77	460	192	1,966	208	1,392
10年	-	33	2,511	98	427	168	1,618	200	1,392
11年	-	41	2,824	67	388	146	1,952	271	1,441
12年	-	57	2,769	72	391	139	1,910	257	1,477
13年	-	47	2,637	40	398	185	1,782	232	1,200
14年	-	43	2,686	42	393	200	1,807	244	1,192
15年	-	30	2,420	50	460	190	1,490	230	1,280
16年	-	40	2,700	90	440	230	1,700	240	1,040
17年	-	40	2,860	80	370	250	1,920	240	-
18年	-	50	2,690	90	340	260	1,730	270	1,220
19年	-	50	2,690	90	340	260	1,730	270	1,060
20年	-	-	-	-	-	-	-	-	-
21年	-	-	-	-	-	-	-	-	-

5 水 産 業

第1表 階層経営体数

各年1月1日現在

年	総 数	漁 船 非使用	漁 船 使 用				小 型 定置網	地びき 網漁業	のり 養 殖
			無動力 船のみ	動力船使用					
				3トン未満	3～10トン	10トン以上			
平成 5年	358	-	-	41	26	4	3	-	284
6年	354	-	-	34	26	4	3	-	287
7年	349	-	-	42	34	-	2	-	271
8年	341	-	-	40	33	-	2	-	266
9年	343	-	-	48	30	4	3	-	258
10年	340	5	-	38	33	4	3	-	257
11年	324	-	-	58	41	5	10	-	210
12年	296	-	-	97	66	5	7	-	121
13年	284	-	-	90	66	5	6	-	117
14年	276	-	-	90	66	11	4	-	105
15年	227	-	-	59	63	8	5	-	92
16年	211	-	-	65	43	8	6	-	89
17年	210	-	-	54	59	8	5	-	84
18年	195	-	-	46	52	8	5	-	84
19年	195	-	-	46	52	8	5	-	84
20年	189	-	-	20	56	7	4	-	69
21年	189	-	-	20	56	7	4	-	69

資料：愛知農林水産統計年報

第2表 漁業種類別経営体数

各年11月1日現在

年	総 数	底びき 網	まき網 敷 網	刺網	釣・ はえ縄	バッ チ 網	小 型 定置網	採 貝	採藻	その他 の漁業	のり 養 殖
昭和48年	527	2	1	-	7	-	-	2	72	6	437
53年	515	5	-	4	13	-	-	9	68	4	412
58年	438	30	-	4	8	-	2	-	12	6	376
63年	393	34	-	7	7	-	2	3	-	14	326
平成5年	358	45	-	14	2	-	3	-	-	10	284
10年	340	44	-	19	2	-	3	-	-	16	257
15年	227	65	-	31	9	-	5	-	-	25	92
20年	181	81	-	24	2	-	4	-	-	1	69

資料：漁業センサス

第3表 漁業種類別漁獲量

区 分	平成4年	5年	6年	7年	8年	9年	10年	11年
総 数	37,540	45,580	20,720	27,970	46,420	30,580	46,990	19,810
小型機船底びき網	34,750	42,660	18,170	26,320	45,340	28,650	45,490	17,140
ま き 網	-	-	-	-	-	-	-	-
敷 網	-	-	-	-	-	-	-	-
刺 網	820	1,000	1,030	540	410	500	500	800
つ り	310	310	310	130	140	420	210	620
は え な わ	-	-	-	-	-	-	-	-
小型定置網	510	470	380	350	25	410	370	460
船 び き 網	-	50	-	-	-	-	-	-
採 貝	-	-	-	-	-	-	-	-
採 藻	10	-	0	-	-	-	50	80
その他の漁業	1,140	1,090	830	630	505	600	370	710

資料：愛知農林水産統計年報

第4表 魚種別漁獲量

区 分	平成4年	5年	6年	7年	8年	9年	10年	11年	
総 数	37,540	45,580	20,720	27,970	46,420	30,580	46,990	19,810	
魚 類	あ じ 類	80	30	20	10	10	20	10	50
	さ ば	-	20	-	0	0	-	-	-
	ひらめ・かれい	560	550	480	340	320	590	390	470
	た い 類	160	110	170	50	50	100	60	90
	ぼ ら	90	80	80	20	30	20	40	70
	す ず き	420	440	310	270	180	400	270	670
	い かな ぎ	-	-	60	-	-	-	-	-
	あ な ぎ	1,260	930	680	560	460	990	660	1,020
	う な ぎ	-	-	-	-	-	-	-	-
その他の魚類	1,700	1,570	1,250	840	560	750	710	920	
貝 類	あ さ り	20,510	28,560	15,180	14,150	11,280	15,980	5,470	8,990
	その他の貝	10,470	11,520	770	10,410	32,450	10,320	37,580	4,900
水 産 動 物	い か	0	0	10	0	0	0	0	40
	た こ	390	460	300	130	30	50	190	300
	くるまえび	90	40	120	60	30	60	40	60
	その他のえび	710	330	220	260	120	200	310	440
	か に	250	220	320	270	110	80	200	320
	な ま こ	-	0	-	-	0	0	-	10
	その他水産動物	790	670	620	510	780	980	1,010	1,380
藻 類	わ か め	60	50	130	70	10	40	50	80
	その他藻類	-	-	-	20	-	-	-	-

資料：愛知農林水産統計年報

(続)

(単位 百kg)

12年	13年	14年	15年	16年	17年	18年	19年	20年	21年
22,470	18,190	18,540	19,940	17,880	12,440	7,830	6,330	12,470	8,650
20,410	15,640	15,540	16,430	14,570	8,890	4,940	3,690	10,140	7,160
-	-	-	-	-	-	-	-	-	-
-	-	-	-	-	-	-	-	-	-
860	940	920	1,070	1,000	1,260	310	710	780	550
300	550	610	910	930	910	770	670	510	430
-	-	-	-	-	-	-	-	-	-
250	270	390	350	290	310	300	250	550	170
-	-	x	-	-	-	-	-	-	-
-	-	-	-	-	-	-	-	-	-
60	50	-	10	-	10	10	-	-	-
590	740	1,060	1,170	1,090	1,060	1,500	1,010	480	350

(続)

(単位 百kg)

12年	13年	14年	15年	16年	17年	18年	19年	20年	21年
22,470	18,190	18,540	19,940	17,880	12,440	7,830	6,330	12,470	8,650
20	20	20	20	20	90	30	40	50	20
0	-	-	-	-	-	-	-	-	-
440	440	300	340	190	180	230	210	230	210
70	90	100	120	190	290	180	150	130	110
70	60	60	90	120	180	120	-	-	-
380	750	980	1,210	1,180	990	850	690	1,100	680
-	-	-	-	-	-	-	-	-	-
960	960	770	700	500	460	540	500	370	320
-	-	-	-	-	-	-	-	-	-
750	720	940	1,030	960	1,310	1,120	1,030	1,020	650
14,790	11,570	3,320	1,720	1,900	5,380	2,080	1,110	7,050	5,380
2,270	490	8,460	11,160	9,980	1,470	960	570	540	30
0	10	20	10	10	20	10	10	10	0
310	270	900	1,600	1,210	380	110	200	90	180
40	30	30	30	20	20	20	10	10	10
370	380	400	300	250	370	450	330	440	200
570	610	700	550	580	510	360	340	370	300
0	0	0	0	0	50	70	-	-	-
1,370	1,740	1,500	1,050	770	730	680	1,140	860	410
60	50	0	10	-	10	10	-	-	-
-	-	-	-	-	-	-	-	-	-

第5表 のり養殖生産量

(単位 施設数：さく 板のり：千枚)

年	経営体数	施設数	干のり(板状のもの)		
			総数	くろのり	まぜのり
昭和53年	447	56,800	173,526	144,065	29,461
54年	406	52,811	145,495	128,786	16,709
55年	406	52,811	250,473	210,405	40,068
56年	402	50,843	223,352	203,200	20,152
57年	385	47,013	170,032	154,545	15,487
58年	377	47,100	204,407	178,131	26,276
59年	359	45,344	232,860	219,635	13,225
60年	353	45,434	222,815	198,986	23,829
61年	339	44,207	265,980	247,471	18,509
62年	327	41,322	214,100	198,263	15,838
63年	320	40,951	250,183	233,378	16,805
平成元年	323	41,944	214,749	213,876	873
2年	322	41,482	245,519	245,489	30
3年	308	39,608	269,032	267,648	1,384
4年	306	41,144	228,034	224,318	3,716
5年	299	40,442	252,629	247,514	5,115
6年	293	39,346	291,418	291,311	107
7年	291	40,563	281,093	280,669	424
8年	267	39,766	181,463	181,411	52
9年	271	40,957	215,568	215,568	-
10年	262	40,000	235,408	235,408	-
11年	254	16,000	194,200	194,200	-
12年	129	21,000	119,788	119,788	-
13年	120	21,000	113,869	113,869	-
14年	104	21,000	157,882	157,882	-
15年	92	21,000	128,937	128,937	-
16年	91	21,000	118,053	118,053	-
17年	86	22,000	150,486	150,486	-
18年	81	22,000	125,033	125,033	-
19年	81	-	139,400	139,400	-
20年	70	-	137,426	137,426	-
21年	70	-	131,029	131,029	-

資料：愛知農林水産統計年報

6 工 業

第1表 産業別製造業の推移

(単位 従業者数 人、金額 百万円) 各年12月31日現在

産業分類		昭和 60 年			平成 2 年			平成 7 年		
		事業所数	従業者数	出荷額等	事業所数	従業者数	出荷額等	事業所数	従業者数	出荷額等
総 数		456	8,642	119,149	423	9,108	176,581	373	8,555	193,619
軽 工 業	食 料 品、 飲 料・飼 料	18	303	6,442	15	240	6,866	14	X	X
	繊 維、衣 服	72	855	6,619	59	598	4,468	31	317	2,484
	木 材・木 製 品	6	48	436	6	43	292	4	28	207
	家 具・装 備 品	6	142	9,671	8	245	17,520	8	328	24,891
	パ ル プ・紙	10	168	2,467	10	167	3,428	8	160	2,058
	印 刷	5	81	753	6	104	1,038	4	110	1,274
	プ ラ ス チ ッ ク	17	204	3,160	18	262	5,130	17	261	5,190
	皮 革 製 品	-	-	-	-	-	-	-	-	-
	窯 業・土 石	246	5,279	63,908	217	5,185	91,285	203	5,014	107,997
	そ の 他	1	X	X	-	-	-	1	X	X
重 化 学 工 業	化 学	-	-	-	-	-	-	-	-	-
	鉄 鋼	7	412	9,971	7	296	9,319	7	306	9,022
	非 鉄 金 属	1	X	X	3	X	X	1	X	X
	金 属 製 品	21	310	4,567	22	316	5,711	31	372	5,371
	一 般 機 械	24	487	7,325	26	508	10,720	22	522	9,507
	は ん 用 機 械	-	-	-	-	-	-	-	-	-
	生 産 用 機 械	-	-	-	-	-	-	-	-	-
	業 務 用 機 械	-	-	-	-	-	-	-	-	-
	電 気 機 械	4	42	119	4	49	183	2	X	X
	電 子 部 品	-	-	-	-	-	-	-	-	-
輸 送 機 械	16	274	3,450	20	1,034	20,038	18	820	17,460	
精 密 機 械	2	X	X	2	X	X	2	X	X	

資料：工業統計調査 (注) 4人以上の事業所

第2表 規模別事業所数製造出荷額

(単位 百万円) 各年12月31日現在

区 分	昭和 60 年		平成 2 年		平成 7 年	
	事業所数	出荷額等	事業所数	出荷額等	事業所数	出荷額等
4 ～ 9人	297	9,987	270	13,088	224	9,586
10 ～ 29人	110	20,883	104	22,781	111	24,878
30 ～ 99人	39	32,652	37	26,569	27	17,598
100人以上	10	55,627	12	114,143	11	141,555

資料：工業統計調査 (注) 4人以上の事業所

(続)

産業分類		平成 12 年			平成 17 年			平成 18 年		
		事業所数	従業者数	出荷額等	事業所数	従業者数	出荷額等	事業所数	従業者数	出荷額等
総 数		316	6,900	162,375	236	6,438	187,133	223	6,238	198,596
軽 工 業	食 料 品、 飲 料・飼 料	12	X	X	14	615	X	11	576	X
	繊 維、衣 服	21	229	1,886	11	135	1,313	11	149	1,291
	木 材・木 製 品	1	X	X	1	4	X	1	11	X
	家 具・装 備 品	7	285	21,777	8	444	38,377	8	426	44,066
	パ ル プ・紙	6	127	1,577	8	144	2,014	8	161	2,122
	印 刷	5	110	1,078	4	79	942	4	77	905
	プ ラ ス チ ッ ク	16	273	5,035	11	274	6,464	11	252	6,275
	皮 革 製 品	-	-	-	1	21	X	-	-	-
	窯 業・土 石	162	3,252	79,381	102	1,827	67,339	95	1,847	68,472
	そ の 他	4	X	X	2	42	X	2	44	X
重 化 学 工 業	化 学	1	X	X	1	47	X	1	48	X
	鉄 鋼	7	293	7,556	6	290	9,544	6	298	10,139
	非 鉄 金 属	1	X	X	-	-	-	-	-	-
	金 属 製 品	20	190	2,130	12	154	1,698	13	175	2,886
	一 般 機 械	24	463	8,264	23	485	9,812	23	472	11,310
	は ん 用 機 械	-	-	-	-	-	-	-	-	-
	生 産 用 機 械	-	-	-	-	-	-	-	-	-
	業 務 用 機 械	-	-	-	-	-	-	-	-	-
	電 気 機 械	5	160	924	1	22	X	2	25	X
	電 子 部 品	-	-	-	3	160	1,386	2	165	X
輸 送 機 械	23	1,129	25,540	27	1,686	36,647	24	1,503	37,451	
精 密 機 械	1	X	X	1	9	X	1	9	X	

(続)

区 分	平成 12 年		平成 17 年		平成 18 年	
	事業所数	出 荷 額 等	事業所数	出 荷 額 等	事業所数	出 荷 額 等
4 ～ 9人	196	9,622	130	7,310	112	6,773
10 ～ 29人	82	16,187	68	15,687	72	15,946
30 ～ 99人	25	16,200	25	23,170	25	19,848
100人以上	13	120,365	13	140,966	14	156,029

(続)

(単位 従業者数 人、金額 百万円)各年12月31日現在

平成 19 年			平成 20 年			平成 21 年			平成 22 年		
事業所数	従業者数	出荷額等	事業所数	従業者数	出荷額等	事業所数	従業者数	出荷額等	事業所数	従業者数	出荷額等
214	6,300	182,006	205	6,089	181,667	186	5,590	147,550	182	5,645	154,129
11	616	X	12	615	X	12	543	X	11	578	X
10	143	1,145	10	134	1,000	9	114	716	8	105	1,060
1	12	X	1	29	X	1	22	X	2	28	X
8	516	49,401	7	426	49,266	7	404	46,342	7	468	45,609
8	159	2,205	7	145	2,073	5	145	2,035	6	152	2,204
4	77	892	4	84	765	4	78	764	4	78	726
12	314	8,293	13	299	5,681	8	257	4,942	5	237	4,470
-	-	-	-	-	-	-	-	-	1	15	X
89	1,745	42,381	83	1,647	40,175	74	1,443	34,279	71	1,481	32,034
2	40	X	1	25	X	2	32	X	1	15	X
1	48	X	1	48	X	-	-	-	-	-	-
5	294	11,305	6	290	11,746	6	266	7,739	6	264	8,276
-	-	-	-	-	-	-	-	-	-	-	-
13	177	2,200	12	169	3,993	11	162	2,964	11	173	3,822
-	-	-	-	-	-	-	-	-	-	-	-
2	24	X	2	24	X	5	39	385	4	32	333
19	416	8,262	20	415	7,661	13	352	5,897	17	370	5,916
3	23	133	2	15	X	2	15	X	2	13	X
1	20	X	1	19	X	3	79	964	2	71	X
2	154	X	1	101	X	1	100	X	1	111	X
23	1,522	41,206	22	1,604	45,037	22	1,535	27,113	22	1,437	35,905
-	-	-	-	-	-	-	-	-	-	-	-

(続)

(単位 百万円)各年12月31日現在

平成 19 年		平成 20 年		平成 21 年		平成 22 年	
事業所数	出荷額等	事業所数	出荷額等	事業所数	出荷額等	事業所数	出荷額等
108	6,812	105	6,746	95	4,922	92	4,479
69	16,484	63	15,581	56	13,516	55	13,080
23	15,933	22	15,953	22	19,391	20	17,363
15	142,777	15	143,387	13	109,721	15	119,206

第3表 産業別事業所の現況

産業中分類	事業所数	従業者数(人)			現金給与額
		総数	男	女	
総数	182	5,645	3,674	1,971	2,089,343
食料品	10	555	286	269	163,585
飲料・飼料	1	23	12	11	X
繊維	8	105	35	70	25,781
木材・木製品	2	28	20	8	X
家具・装備品	7	468	328	140	217,424
パルプ・紙	6	152	93	59	49,158
印刷	4	78	40	38	23,486
プラスチック	5	237	118	119	84,815
ゴム製品	1	4	2	2	X
皮革製品	1	15	1	14	X
窯業・土石	71	1,481	1,005	476	520,663
鉄鋼	6	264	220	44	108,331
金属製品	11	173	122	51	61,768
はん用機械	4	32	18	14	10,835
生産用機械	17	370	301	69	159,802
業務用機械	2	13	4	9	X
電子部品	1	111	28	83	X
電気機械	2	71	10	61	X
輸送機械	22	1,437	1,015	422	600,881
その他	1	28	16	12	X

資料:工業統計調査 (注) 4人以上の事業所

(続)

(単位 従業者数 人、金額 万円) 平成22年12月31日現在

原材料使用額等	製造品出荷額等			生産額	付加価値額
	総数	うち出荷額	うち加工費		
10,098,274	15,412,882	13,600,573	579,772	14,054,931	4,409,580
403,687	832,812	803,882	23,188	822,124	310,435
X	X	X	X	X	X
66,425	106,005	64,737	38,838	103,575	37,694
X	X	X	X	X	X
3,232,827	4,560,896	4,179,334	71,288	4,261,794	1,227,027
124,749	220,430	198,206	2,508	201,282	81,455
38,400	72,600	65,000	7,600	72,980	31,182
233,309	446,960	446,960	-	442,150	190,854
X	X	X	X	X	X
X	X	X	X	X	X
1,433,365	3,203,447	2,458,615	80,100	2,507,523	1,532,193
700,930	827,602	691,573	14,016	703,000	87,619
182,055	382,197	373,982	7,911	384,339	187,019
16,303	33,284	9,325	16,411	25,736	16,173
333,713	591,627	487,071	22,060	526,397	253,053
X	X	X	X	X	X
X	X	X	X	X	X
X	X	X	X	X	X
3,044,459	3,590,517	3,492,346	92,092	3,469,859	214,199
X	X	X	X	X	X

第4表 窯業土石製品の品目別出荷額等

区 分	平成 16 年			平成 17 年			平成 18 年		
	事業所数	従業者数	出荷額等	事業所数	従業者数	出荷額等	事業所数	従業者数	出荷額等
総 数	111	1,966	6,843,928	102	1,827	6,733,895	95	1,847	6,847,214
陶 管	-	-	-	-	-	-	-	-	-
衛 生 陶 器	6	632	4,732,360	5	612	4,854,555	6	641	5,070,537
食卓用ちゅう房用陶磁器	28	196	92,143	25	172	68,317	26	174	85,510
陶磁器製置物	9	63	36,195	9	57	38,614	7	46	19,519
陶磁器製タイル	24	530	1,167,535	21	494	1,054,731	21	537	998,822
陶磁器絵付	-	-	-	-	-	-	-	-	-
陶磁器用はい土	7	53	141,581	7	48	145,899	7	48	156,224
その他の陶磁器・ 同関連製品	16	239	201,922	15	216	199,277	10	190	167,496
研削と石	1	20	X	1	19	X	1	19	X
石膏製品	6	34	15,879	7	41	27,920	6	32	25,804
そ の 他	14	199	X	12	168	X	11	160	X

資料：工業統計調査 (注) 4人以上の事業所

第5表 窯業土石製品の規模別出荷額等

区 分	平成 16 年			平成 17 年			平成 18 年		
	事業所数	従業者数	出荷額等	事業所数	従業者数	出荷額等	事業所数	従業者数	出荷額等
4 ～ 9 人	67	384	417,319	67	394	392,005	59	335	367,794
10 ～ 19 人	23	312	248,619	19	280	273,987	19	257	242,355
20 ～ 29 人	10	243	289,158	5	131	X	6	148	X
30 ～ 49 人	3	122	156,751	2	74	X	2	79	X
50 ～ 99 人	5	338	1,032,872	6	395	1,010,583	5	333	460,643
100 人以上	3	567	4,699,209	3	553	4,833,484	4	695	5,523,030

資料：工業統計調査 (注) 4人以上の事業所

(続)

(単位 従業者数 人. 金額 万円) 各年12月31日現在

平成 19 年			平成 20 年			平成 21 年			平成 22 年		
事業所数	従業者数	出荷額等	事業所数	従業者数	出荷額等	事業所数	従業者数	出荷額等	事業所数	従業者数	出荷額等
89	1,745	4,238,118	83	1,647	4,017,504	74	1,443	3,427,891	71	1,481	3,203,447
-	-	-	-	-	-	-	-	-	-	-	-
4	615	2,445,247	6	681	2,380,004	6	697	2,261,470	7	736	2,183,583
23	146	73,630	24	159	71,188	22	130	50,964	17	109	42,866
4	42	26,634	4	31	15,582	5	38	18,038	5	38	15,583
15	502	1,033,617	15	433	951,343	14	349	720,730	14	358	634,418
-	-	-	-	-	-	-	-	-	-	-	-
7	46	138,917	7	45	133,261	6	43	93,880	6	46	112,222
11	214	186,241	11	105	100,560	9	89	77,266	10	94	77,143
1	20	X	1	17	X	1	16	X	1	18	X
4	32	24,466	4	23	18,073	2	13	X	1	9	X
11	128	X	11	153	X	9	68	185,070	10	73	121,055

(続)

(単位 従業者数 人. 金額 万円) 各年12月31日現在

平成 19 年			平成 20 年			平成 21 年			平成 22 年		
事業所数	従業者数	出荷額等	事業所数	従業者数	出荷額等	事業所数	従業者数	出荷額等	事業所数	従業者数	出荷額等
58	333	402,383	52	296	412,912	50	292	331,535	49	307	288,498
15	196	190,924	14	179	133,472	13	184	154,866	8	115	95,527
5	124	130,224	7	162	175,159	2	51	X	5	120	127,406
3	128	119,191	3	111	X	3	102	X	4	152	X
4	269	366,563	2	122	X	3	220	603,588	1	68	X
4	695	2,048,759	5	777	3,064,662	3	594	2,186,914	4	719	2,251,965

7 商 業

第1表 商業の推移

産 業 分 類	昭 和 5 7 年			昭 和 6 0 年	
	事業所数	従業者数	年間商品販売額	事業所数	従業者数
総 数	1,183	4,119	5,784,070	1,090	3,775
卸 売 業	155	857	2,616,470	142	738
小 売 業	864	2,781	2,998,797	802	2,558
各 種 商 品	1	X	X	3	97
織物・衣服・身の回り品	133	336	302,806	118	279
飲 食 料 品	321	1,021	1,035,084	309	956
自 動 車 ・ 自 転 車	46	195	272,808	42	184
家具・じゅう器・機械器具	127	381	412,875	116	354
そ の 他	236	X	X	214	688
医 薬 品 ・ 化 粧 品	45	108	85,095	47	101
農 耕 用 品	9	21	26,671	10	29
燃 料	41	164	500,365	33	149
書 籍 ・ 文 房 具	29	206	100,145	25	213
他に分類されない小売業	112	X	X	99	X
飲 食 店	164	481	168,803	146	479

(続)

産 業 分 類	平 成 6 年			平 成 9 年	
	事業所数	従業者数	年間商品販売額	事業所数	従業者数
総 数	830	3,736	6,994,376	768	3,605
卸 売 業	150	840	2,967,385	144	796
小 売 業	680	2,896	4,026,991	624	2,809
各 種 商 品	3	274	618,532	6	288
織物・衣服・身の回り品	101	248	309,519	81	232
飲 食 料 品	242	1,064	1,143,258	223	989
自 動 車 ・ 自 転 車	40	224	597,263	39	220
家具・じゅう器・機械器具	104	279	336,076	100	295
そ の 他	190	807	1,022,343	175	785
医 薬 品 ・ 化 粧 品	42	91	100,919	38	105
農 耕 用 品	8	22	116,220	6	22
燃 料	29	153	427,810	30	137
書 籍 ・ 文 房 具	28	285	129,144	26	275
他に分類されない小売業	83	256	248,250	75	246
飲 食 店	…	…	…	…	…

資料：商業統計調査 (注) 昭和60年は5月1日現在、昭和57、63年、平成9、14、19年は6月1日現在
 平成3、6年は7月1日現在
 昭和60、63、平成3年の飲食店は翌年10月1日現在
 平成6年以降の飲食店は調査未実施

(続)

(単位 従業者数 人. 金額 万円)

年間商品販売額	昭和63年			平成3年		
	事業所数	従業者数	年間商品販売額	事業所数	従業者数	年間商品販売額
6,015,654	1,073	4,123	6,243,916	1,025	3,965	7,176,594
2,680,351	154	783	2,444,485	141	732	2,794,416
3,134,998	770	2,770	3,576,150	743	2,715	4,149,865
338,608	2	X	X	5	267	635,333
297,345	120	327	402,374	111	282	350,676
1,046,395	282	1,047	1,197,445	266	887	1,160,500
251,577	42	192	376,949	44	211	544,663
357,071	117	328	343,115	110	323	421,475
844,002	207	X	X	207	745	1,037,218
100,930	43	94	90,016	43	93	106,922
29,186	9	26	29,630	10	24	31,551
462,635	34	155	475,587	33	170	505,421
93,370	31	294	142,891	34	243	140,025
X	99	X	X	87	X	X
200,305	149	570	223,281	141	518	232,313

(続)

年間商品販売額	平成14年			平成19年		
	事業所数	従業者数	年間商品販売額	事業所数	従業者数	年間商品販売額
7,110,970	709	3,569	5,827,742	658	3,827	7,276,180
3,116,379	147	801	2,338,647	128	834	3,130,837
3,994,591	562	2,768	3,489,095	530	2,993	4,145,343
626,697	2	230	X	5	252	527,170
244,663	67	198	180,170	73	231	260,127
997,350	187	927	846,098	171	1,198	1,298,498
615,520	40	214	X	35	194	469,284
432,112	107	295	298,648	98	334	367,864
1,078,249	159	904	1,179,147	148	784	1,222,400
116,152	36	183	270,811	32	169	307,044
51,070	6	27	44,470	4	17	19,756
428,951	32	169	450,264	27	155	471,374
117,321	27	330	147,710	18	178	115,063
364,755	58	195	265,892	67	265	309,163
...

第2表 産業分類別事業所数・従業者数・商品販売額

産業分類	事業所数					
	計	従業者規模				
		1～2人	3～4人	5～9人	10～19人	20～29人
総数	658	281	159	111	81	16
卸売業	128	43	36	27	18	2
小売業	530	238	123	84	63	14
各種商品	5	1	-	1	1	-
織物・衣服・身の回り品	73	40	18	11	4	-
飲食料品	171	61	39	30	28	10
自動車・自転車	35	15	6	7	6	1
家具・じゅう器・機械器具	98	59	21	12	5	-
その他	148	62	39	23	19	3
医薬品・化粧品	32	16	7	5	2	1
農耕用品	4	3	-	-	1	-
燃料	27	6	12	4	4	1
書籍・文房具	18	3	3	5	5	1
他に分類されない小売業	67	34	17	9	7	-

資料：商業統計調査

(続)

平成19年6月1日現在

	従業者数	年間商品 販売額	その他の 収入額	商品手持額	売場面積
30人以上	(人)	(万円)	(万円)	(万円)	(㎡)
10	3,827	7,276,180	274,582	708,343	51,306
2	834	3,130,837	102,107	371,253	-
8	2,993	4,145,343	172,475	337,090	51,306
2	252	527,170	6,700	33,460	11,432
-	231	260,127	261	68,098	6,977
3	1,198	1,298,498	10,423	43,375	11,128
-	194	469,284	120,015	10,026	955
1	334	367,864	6,993	74,486	11,530
2	784	1,222,400	28,083	107,645	9,284
1	169	307,044	51	36,585	3,532
-	17	19,756	0	1,471	357
-	155	471,374	2,270	25,106	345
1	178	115,063	3,298	12,804	945
-	265	309,163	22,464	31,679	4,105

8 土木建築

第1表 道路

各年4月1日現在

区 分	延長 (m)	路線数	幅 員		路面の状況別延長			
			4.5m以上	4.5m未満	コンクリート系 (m)	アスファルト系 (m)	砂利道系 (m)	
平成 21年	計	395,868	1,892	199,095	196,773	29,852	345,873	20,143
	国道	15,689	2	15,689	-	284	15,405	-
	県道	36,929	13	35,745	1,184	2,080	34,849	-
	市道	343,250	1,877	147,661	195,589	27,488	295,619	20,143
平成 22年	計	398,541	1,900	202,488	196,053	28,819	349,579	20,143
	国道	15,689	2	15,689	-	284	15,405	-
	県道	36,923	13	35,739	1,184	2,080	34,843	-
	市道	345,929	1,885	151,060	194,869	26,455	299,331	20,143
平成 23年	計	405,495	1,929	209,291	196,204	28,767	356,659	20,069
	国道	15,689	2	15,689	-	284	15,405	-
	県道	36,923	13	35,739	1,184	2,080	34,843	-
	市道	352,883	1,914	157,863	195,020	26,403	306,411	20,069

資料：土木課

第2表 橋梁

各年4月1日現在

区 分	総 数		木 橋		永 久 橋		
	数 量	延長(m)	数 量	延長(m)	数 量	延長(m)	
平成 21年	計	181	2,620	1	4	180	2,616
	国道	6	93	-	-	6	93
	県道	29	1,204	-	-	29	1,204
	市道	146	1,323	1	4	145	1,319
平成 22年	計	182	2,672	1	4	181	2,668
	国道	6	93	-	-	6	93
	県道	29	1,204	-	-	29	1,204
	市道	147	1,375	1	4	146	1,371
平成 23年	計	182	2,672	1	4	181	2,668
	国道	6	93	-	-	6	93
	県道	29	1,204	-	-	29	1,204
	市道	147	1,375	1	4	146	1,371

資料：土木課

第3表 都市計画街路の概要

平成24年1月1日現在

路線番号	路線名称	国・県・市道の別	起点～終点	計 画		
				幅 員(m)	総延長(m)	
県 決 定 分	1.3.5	知多横断道路	有料道路	金山字坊田～ りんくう町1丁目	25	5,070
	3.4.4	知多西部線	国道(155号、247号)	小倉町2丁目～ 坂井字鍛冶屋欠	21	15,180
	3.4.8	常滑半田線	県道(半田常滑線)	市場町4丁目～ 字庄兵衛新田	20	3,760
	3.4.15	榎戸大高線	県道(大府常滑線、武豊小鈴 谷線、大谷富貴線)、市道	蒲池町5丁目～ 大谷字南原	16	11,100
	3.5.16	大野久米線	県道(大野町停車場線、板山 金山線)	大野町3丁目～ 久米字南大坂	12	3,980
	3.5.19	岡田蒲池線	県道(大府常滑線)	蒲池町3丁目～ 矢田字戸井田	12	3,550
	3.4.22	北条向山線	県道(碧南半田常滑線)、市道	りんくう町1丁目～ 金山字坊田	16	4,830
	3.4.23	古場武豊線	県道(古場武豊線)	古場町7丁目～ 桧原字平井前	16	2,880
	3.4.28	東海知多線	市道	晩台町	16	210
	3.1.30	浜田線	県道(中部国際空港線、碧南 半田常滑線)	りんくう町1丁目～ 字椎垂木	55	2,890
市 決 定 分	3.5.251	海岸線	市道	大野町3丁目～ りんくう町1丁目	12	5,700
	3.5.252	青海山線	市道	西之口8丁目～ 西之口10丁目	12	370
	3.5.253	常東線	市道	神明町4丁目～ 錦町3丁目	12	2,290
	3.4.254	鬼崎港線	市道	港町3丁目～ 本郷町3丁目	16	1,300
	3.4.255	新開町線	市道	りんくう町1丁目～ 鯉江本町5丁目	18	570
	3.5.256	瀬木線	市道	栄町6丁目～ 千代ヶ丘5丁目	12	1,170
	3.4.257	多屋線	市道	森西町1丁目～ 錦町1丁目	20	380
	3.4.258	常滑地区中央線	市道	字黒山～ 字飛渡川	20	540
	3.4.259	常滑地区環状線	市道	金山字松淵～ 字椎垂木	20	1,660
	3.4.260	常滑駅西線	市道	鯉江本町5丁目～ 鯉江本町2丁目	18	300
	3.5.261	常西線	市道	奥栄町1丁目～ 熊野町1丁目	12	1,930
	3.5.262	樽水線	市道	塩田町2丁目～ 樽水字中坪	12	1,360
	7.6.251	中央線	市道	北条2丁目～ 樽水町3丁目	8	2,540
合 計	23路線					73,560

資料：土木課

第4表 都市計画用途地域の現況

平成22年12月24日告示

区 分	面 積(ha)	構成比(%)
総 数	1,621	100.0
第一種低層住居専用地域	84	5.2
第二種低層住居専用地域	7	0.4
第一種中高層住居専用地域	94	5.8
第一種住居地域	623	38.4
第二種住居地域	6	0.3
準住居地域	16	1.0
近隣商業地域	36	2.2
商業地域	103	6.4
準工業地域	600	37.0
工業地域	52	3.2

資料：計画建築課

第5表 河川の状況

(1) 2級河川

平成23年3月末日現在

水系名	河川名	延 長	流域面積
計 3		km	km ²
矢田川	矢田川	6.2	16.2
	前山川	2.4	4.9
稲早川	稲早川	1.15	3.1

資料：土木課

(2) 準用河川

平成23年3月末日現在

水系名	河川名	延 長	流域面積
計 8		km	km ²
矢田川	後 川	0.5	1.2
	久米川	0.7	1.8
井口川	井口川	1.5	1.7
大落川	大落川	0.3	2.8
樽水川	樽水川	0.9	2.3
唐崎川	唐崎川	0.2	2.6
境 川	境 川	1.8	3.9
大谷川	大谷川	0.8	1.7

資料：土木課

第6表 公共下水道

(1) 整備状況

区 分	各年度末現在					
	平成17年度	平成18年度	平成19年度	平成20年度	平成21年度	平成22年度
全体整備計画面積(ha)	1,820	1,820	1,820	1,820	1,820	1,820
整備面積(ha)	734	812	879	944	971	1,001
処理人口(人)	11,780	13,710	16,610	19,900	20,640	21,490
普及率(%)	22.8	26.2	31.3	36.7	37.7	39.0

(注)普及率:処理人口/住民基本台帳人口

(2) 常滑浄化センター

区 分	各年度末現在					
	平成17年度	平成18年度	平成19年度	平成20年度	平成21年度	平成22年度
全体計画汚水量(m ³ /日)	58,200	58,200	58,200	58,200	58,200	58,200
処理施設能力(m ³ /日)	10,100	10,100	10,100	10,100	10,100	13,200
年間総処理量(m ³)	1,197,598	1,214,245	1,441,463	1,634,074	1,720,897	1,817,442
日平均処理水量(m ³ /日)	3,281	3,327	3,938	4,477	4,715	4,979

第7表 集落排水の整備状況

区 分	各年度末現在									計	普及率(%)
	矢田	久米	前山	宮石	桧原	小鈴谷	広目	坂井			
19年度	現況戸数(戸)	572	369	428	272	213	244	68	274	2,440	
	加入戸数(戸)	396	147	313	250	100	181	59	256	1,702	14.6
	加入率(%)	70	41	75	93	47	75	87	92	71	
20年度	現況戸数(戸)	543	349	400	279	199	255	71	276	2,372	
	加入戸数(戸)	407	162	310	272	102	201	65	266	1,785	13.4
	加入率(%)	75	46	78	98	51	79	92	96	75	
21年度	現況戸数(戸)	546	352	401	279	200	257	71	279	2,385	
	加入戸数(戸)	420	171	318	275	107	207	65	272	1,835	13.4
	加入率(%)	76.9	48.6	79.3	98.6	53.5	80.5	91.5	97.5	626	
22年度	現況戸数(戸)	547	353	402	279	200	257	71	280	2,389	
	加入戸数(戸)	433	184	326	275	111	212	65	275	1,881	13.3
	加入率(%)	79.2	52.1	81.1	98.6	55.5	82.5	91.5	98.2	639	

資料:下水道課 (注)普及率:処理人口/住民基本台帳人口

久米は平成16年4月1日、桧原は平成17年4月1日供用開始

第8表 住宅の種類・所有の関係・立て方・建築の時期別住宅数・世帯数等

平成20年10月1日現在

区 分		住宅数	世帯数	世帯人員	1住宅 当たり 居室数	1住宅 当たりの 居室の 数	1住宅 当たり 延べ面積	1人 当たりの 居室の 数	1室 当たり 人員
総 数		19,210	19,510	53,070	5.52	39.60	116.27	14.24	0.50
種 類	専用住宅	18,500	18,800	50,780	5.50	39.32	114.12	14.24	0.50
	店舗その他の併用住宅	710	710	2,290	6.20	46.83	173.89	14.26	0.53
所有の 関係	持 ち 家	13,990	14,200	44,000	6.61	47.71	141.09	15.16	0.48
	借 家	4,980	5,060	8,700	2.48	16.79	46.53	9.60	0.71
建て方	一戸建	14,230	14,490	44,760	6.59	47.46	140.35	15.06	0.48
	長屋建	480	480	800	3.29	20.60	53.39	12.36	0.51
	共同住宅	4,480	4,520	7,440	2.24	15.76	43.78	9.39	0.75
	その他	20	20	60	5.56	34.78	105.45	12.52	0.50
建築の 時 期	昭和45年以前	4,760	4,790	12,730	6.57	43.80	132.69	16.39	0.41
	昭和46年～55年	2,840	2,930	7,940	6.42	45.21	131.82	16.18	0.44
	昭和56年～平成2年	3,160	3,200	9,370	5.95	42.51	121.00	14.35	0.50
	平成3年～12年	3,070	3,120	10,710	6.03	45.19	131.60	12.95	0.58
	平成13年～17年	2,740	2,790	7,300	4.12	32.70	95.76	12.28	0.65
	平成18年～20年9月	1,820	1,850	3,910	3.02	23.69	68.60	11.03	0.71

資料：住宅・土地統計調査

(注) 総数に住宅の所有関係及び建築の時期「不詳」を含む

第9表 家屋の状況（木造）

用 途 別	平成 19 年		平成 20 年	
	棟 数(棟)	床面積(㎡)	棟 数(棟)	床面積(㎡)
総 数	26,074	2,417,323	26,108	2,436,295
住 宅	15,778	1,856,446	15,995	1,890,553
専用住宅	12,325	1,423,004	12,562	1,456,702
共同住宅	206	40,201	221	45,117
併用住宅	930	119,937	920	118,157
農家住宅	2,317	273,304	2,292	270,577
旅館・料亭	48	8,005	48	7,846
ホテル・簡易旅館	16	2,150	16	2,150
事務所・銀行	86	7,886	84	6,702
店 舗	73	7,616	75	7,890
劇場・映画館	-	-	-	-
浴 場	4	459	3	288
病 院	7	910	7	910
工 場	748	145,229	706	134,711
倉 庫	237	28,794	236	31,137
土 蔵	348	8,649	345	8,510
そ の 他	8,729	351,179	8,593	345,598

資料：固定資産概要調書

第10表 家屋の状況（非木造）

用 途 別	平成 19 年		平成 20 年	
	棟 数(棟)	床面積(㎡)	棟 数(棟)	床面積(㎡)
総 数	5,703	2,054,377	5,815	2,278,379
事務所・店舗・百貨店	474	422,666	479	447,943
住宅・アパート	2,028	428,587	2,142	468,511
病院・ホテル	38	54,754	42	80,111
劇場・遊戯場	11	7,174	12	9,135
銀 行	5	4,843	5	4,843
工場・倉庫	1,521	1,045,543	1,523	1,178,145
市 場	1	253	1	253
そ の 他	1,625	90,557	1,611	89,438

資料：固定資産概要調書

(続)

各年1月1日現在

平成 21 年		平成 22 年		平成 23 年	
棟 数(棟)	床面積(m ²)	棟 数(棟)	床面積(m ²)	棟 数(棟)	床面積(m ²)
26,176	2,464,335	26,284	2,492,940	26,288	2,510,238
16,212	1,925,374	16,400	1,957,134	16,554	1,980,863
12,815	1,491,589	13,008	1,518,388	13,195	1,543,941
237	50,550	256	57,370	264	59,941
898	115,939	894	116,191	885	115,005
2,262	267,296	2,242	265,185	2,210	261,976
45	7,489	45	7,489	44	7,373
16	2,150	16	2,150	16	2,150
84	6,748	83	6,693	80	6,334
77	8,261	80	8,901	80	9,031
-	-	-	-	-	-
3	288	3	288	3	288
9	1,225	10	1,576	10	1,576
695	131,685	681	129,533	665	127,213
239	32,149	238	33,608	237	33,469
340	8,419	338	8,356	337	8,345
8,456	340,547	8,390	337,212	8,262	333,596

(続)

各年1月1日現在

平成 21 年		平成 22 年		平成 23 年	
棟 数(棟)	床面積(m ²)	棟 数(棟)	床面積(m ²)	棟 数(棟)	床面積(m ²)
5,934	2,343,892	5,994	2,361,434	6,076	2,382,334
487	470,630	492	482,809	485	486,045
2,252	495,088	2,335	511,507	2,419	531,038
44	87,891	44	87,891	43	82,438
13	10,129	13	10,129	15	11,536
5	4,843	5	4,843	5	4,843
1,526	1,186,077	1,505	1,175,620	1,499	1,178,198
1	253	1	253	1	253
1,606	88,981	1,599	88,382	1,609	87,983

第11表 建築物確認申請状況

(1) 構造別

(単位 m²)

年	総数		木造		非木造	
	棟数	延面積	棟数	延面積	棟数	延面積
平成12年	350	90,607	222	29,908	128	60,699
13年	369	327,478	224	32,234	145	295,244
14年	359	101,004	228	29,946	131	71,058
15年	403	266,016	248	32,564	155	233,452
16年	376	144,803	208	26,133	168	118,670
17年	440	152,313	261	35,353	179	116,960
18年	554	238,681	349	45,968	205	192,713
19年	530	133,469	372	50,897	158	82,572
20年	489	76,440	358	50,990	131	25,450
21年	359	62,169	269	38,992	90	23,177
22年	396	63,722	306	38,296	90	25,426

資料：計画建築課 (注) 民間申請含む

(2) 用途別

(単位 m²)

年	総数		専用住宅		併用住宅		非住宅	
	棟数	延面積	棟数	延面積	棟数	延面積	棟数	延面積
平成12年	350	90,607	260	49,983	18	4,182	72	36,442
13年	369	327,478	267	44,113	11	2,313	91	281,052
14年	359	101,004	269	43,198	14	3,215	76	54,591
15年	403	266,016	323	56,841	4	1,416	76	207,759
16年	376	144,803	278	62,816	9	1,773	89	80,213
17年	440	152,313	342	73,333	7	1,130	91	77,849
18年	554	238,681	473	75,265	11	2,259	70	161,158
19年	530	133,469	461	74,496	10	2,759	59	56,214
20年	489	76,440	445	65,593	7	1,312	37	9,535
21年	359	62,169	326	48,891	9	1,330	24	11,948
22年	396	63,722	374	53,620	2	290	20	9,812

資料：計画建築課 (注) 民間申請含む

第12表 公営住宅の状況

建設年度	住宅名	所在地	構造	戸数
昭和40年度	三ツ池	大曾町4丁目66	簡易耐火平	12
〃	〃	〃	〃	8
41年度	〃	大曾町3丁目132	〃	8
〃	〃	〃	〃	12
42年度	〃	〃	〃	8
〃	〃	〃	〃	12
43年度	坂井	坂井字角田77	〃	4
〃	〃	〃	〃	12
44年度	〃	〃	〃	8
〃	〃	〃	〃	12
45年度	〃	〃	中耐4FRC	20
〃	〃	〃	〃	4
46年度	榎戸	港町1丁目32	〃	16
47年度	〃	〃	〃	24
48年度	坂井	坂井字角田77	〃	16
49年度	〃	〃	〃	40
50年度	榎戸	港町2丁目19	〃	16
56年度	多屋	大和町3丁目21	〃	24
57年度	〃	〃 3丁目26	〃	24
58年度	〃	〃 3丁目21	〃	24
61年度	樽水	樽水町2丁目37	中耐3FRC	24
62年度	〃	〃	〃	18
63年度	〃	樽水町1丁目130	中耐4FRC	32

資料：計画建築課 (注) 昭和56年度以降は建替

9 ガス・水道

第1表 都市ガス用途別使用量

(単位 戸数 戸. 使用量千m³/11,000Kcal)

区 分	総 数	家庭用	工業用	商業用	公共用	医療用	
平成8年度	戸 数	5,499	5,156	50	175	87	31
	使用量	20,283	1,695	17,496	368	688	36
9年度	戸 数	5,770	5,416	49	177	96	32
	使用量	19,658	1,703	16,822	381	712	40
10年度	戸 数	5,836	5,481	49	179	95	32
	使用量	18,461	1,727	15,462	438	792	42
11年度	戸 数	5,910	5,557	49	179	93	32
	使用量	18,855	1,800	15,773	442	802	38
12年度	戸 数	5,954	5,600	49	179	93	33
	使用量	19,424	1,844	16,344	430	764	42
13年度	戸 数	6,101	5,757	48	169	94	33
	使用量	19,266	1,814	16,286	409	714	43
14年度	戸 数	6,147	5,801	48	171	94	33
	使用量	16,773	1,881	13,660	416	772	44
15年度	戸 数	6,327	5,978	49	173	94	33
	使用量	12,965	1,928	9,930	383	680	44
16年度	戸 数	6,613	6,195	55	227	104	32
	使用量	18,146	1,913	10,699	5,038	721	45
17年度	戸 数	6,784	6,365	51	232	104	32
	使用量	30,260	2,088	12,230	15,072	824	46
18年度	戸 数	7,017	6,591	52	238	104	32
	使用量	31,695	2,138	13,787	15,035	689	46
19年度	戸 数	7,620	7,196	51	237	104	32
	使用量	34,424	2,287	16,213	15,140	736	48
20年度	戸 数	7,948	7,525	44	243	103	33
	使用量	27,744	2,343	14,113	10,579	662	47
21年度	戸 数	8,110	7,689	46	240	99	36
	使用量	25,251	2,455	12,090	10,055	562	89
22年度	戸 数	8,261	7,838	46	241	99	37
	使用量	26,288	2,591	12,252	10,762	546	137

資料：東邦ガス株式会社

第2表 水道業務状況

区 分	平成13年度	平成14年度	平成15年度	平成16年度	平成17年度
計画給水人口(人)	55,700	55,700	55,700	55,700	55,700
給水戸数(戸)	16,686	16,876	17,029	17,779	18,597
給水人口(人)	50,987	50,956	50,858	51,543	52,214
普及率(%)	99.8	99.8	99.8	99.8	99.8
年間総給水量(m ³)	6,726,175	6,648,245	6,527,874	6,674,839	7,297,755
年間総有収水量(m ³)	6,107,449	6,180,504	5,903,699	6,045,925	6,801,520
有収率(%)	90.80	92.96	90.44	90.58	93.20
1日平均給水量(m ³)	18,428	18,214	17,836	18,287	19,994
1人1日平均給水量(ℓ)	361	357	351	355	383
1日最大給水量(m ³)	22,990	22,507	22,100	22,539	25,606
1人1日最大給水量(ℓ)	451	442	435	437	490

資料：水道課

(続)

区 分	平成18年度	平成19年度	平成20年度	平成21年度	平成22年度
計画給水人口(人)	55,700	55,700	55,700	55,700	60,600
給水戸数(戸)	19,301	20,092	20,830	21,124	21,340
給水人口(人)	52,889	53,893	54,992	55,485	55,774
普及率(%)	99.8	99.9	99.9	99.9	99.9
年間総給水量(m ³)	7,250,298	7,324,243	7,314,465	7,171,256	7,352,299
年間総有収水量(m ³)	6,710,105	6,802,135	6,781,364	6,617,914	6,756,943
有収率(%)	92.55	92.87	92.71	92.28	91.90
1日平均給水量(m ³)	19,864	20,012	20,040	19,647	20,143
1人1日平均給水量(ℓ)	376	371	364	354	361
1日最大給水量(m ³)	24,180	24,704	24,644	22,109	24,289
1人1日最大給水量(ℓ)	457	458	448	398	435

10 運輸・通信

第1表 鉄道旅客輸送

区 分	総数(千人)			乗車人員(千人)			降車人員(千人)			乗降1日平均(人)		
	計	定期	定期外	計	定期	定期外	計	定期	定期外	定期	定期外	
中部 国際空港	平成16年度	2,844	507	2,337	1,440	253	1,186	1,404	253	1,151	5,628	23,744
	17年度	10,001	2,948	7,053	5,082	1,474	3,608	4,919	1,474	3,445	8,190	19,323
	18年度	9,063	2,934	6,130	4,563	1,467	3,096	4,501	1,467	3,034	8,150	16,793
	19年度	9,178	3,071	6,106	4,607	1,536	3,071	4,571	1,536	3,035	8,532	16,685
	20年度	8,630	2,890	5,740	4,323	1,445	2,879	4,307	1,445	2,862	8,028	15,727
	21年度	7,698	2,672	5,026	3,859	1,336	2,522	3,840	1,336	2,504	7,424	13,770
	22年度	7,591	2,579	5,012	3,802	1,289	2,513	3,789	1,289	2,500	7,162	13,732
りんくう 常滑	平成16年度	33	-	33	15	-	15	18	-	18	2	532
	17年度	116	13	103	52	6	45	65	6	58	36	283
	18年度	148	27	121	70	14	56	79	14	65	76	331
	19年度	166	37	129	78	19	60	88	19	69	104	352
	20年度	157	35	121	74	18	57	82	18	65	98	332
	21年度	152	37	115	72	18	54	79	18	61	102	316
	22年度	157	36	120	75	18	57	82	18	64	102	330
常 滑	平成16年度	4,070	1,994	2,076	2,056	997	1,059	2,014	997	1,017	5,540	3,316
	17年度	3,809	2,381	1,428	1,917	1,191	726	1,893	1,191	702	6,616	3,913
	18年度	3,710	2,396	1,314	1,868	1,198	670	1,843	1,198	645	6,656	3,600
	19年度	3,704	2,407	1,298	1,862	1,203	659	1,842	1,203	639	6,686	3,545
	20年度	3,641	2,348	1,294	1,832	1,174	659	1,809	1,174	635	6,520	3,545
	21年度	3,587	2,361	1,226	1,802	1,181	622	1,785	1,181	604	6,560	3,358
	22年度	3,594	2,415	1,178	1,800	1,208	592	1,794	1,208	586	6,708	3,228
多 屋	平成16年度	80	39	41	41	20	22	39	20	20	108	113
	17年度	209	151	58	105	75	30	104	75	28	418	158
	18年度	201	145	55	101	73	29	99	73	27	404	152
	19年度	316	242	74	159	121	38	157	121	36	672	201
	20年度	347	267	80	174	133	41	172	133	39	742	218
	21年度	321	250	71	161	125	37	160	125	35	694	195
	22年度	311	238	73	156	119	37	154	119	35	660	200

資料：名古屋鉄道株式会社 (注)H14.1.26～H15.10.3常滑から榎戸間、電車代行バス運行
H17.1.29より常滑～中部国際空港間開通

(続)

区 分	総数(千人)			乗車人員(千人)			降車人員(千人)			乗降1日平均(人)		
	計	定期	定期外	計	定期	定期外	計	定期	定期外	定期	定期外	
榎 戸	平成16年度	479	323	156	243	161	82	236	161	74	896	429
	17年度	530	349	181	268	175	93	262	175	88	970	496
	18年度	526	341	186	266	170	95	261	170	90	946	508
	19年度	545	360	185	274	180	95	271	180	91	1,000	506
	20年度	544	364	180	273	182	91	270	182	88	1,012	493
	21年度	529	358	171	265	179	86	263	179	84	996	467
	22年度	509	341	168	256	171	85	254	171	83	948	461
蒲 池	平成16年度	286	236	49	144	118	25	142	118	24	656	136
	17年度	318	250	68	160	125	35	158	125	33	694	186
	18年度	358	283	75	180	141	39	178	141	37	786	206
	19年度	379	301	78	191	150	40	189	150	38	836	214
	20年度	388	311	77	195	156	40	193	156	37	864	212
	21年度	361	290	71	182	145	37	179	145	34	804	196
	22年度	354	287	67	178	144	35	176	144	32	798	184
西 ノ 口	平成16年度	174	129	46	87	64	23	87	64	23	358	125
	17年度	185	125	59	94	63	32	90	63	28	348	163
	18年度	203	145	58	102	73	30	101	73	28	404	159
	19年度	237	175	63	120	87	33	117	87	30	486	172
	20年度	259	196	63	131	98	33	128	98	30	546	173
	21年度	262	199	63	133	100	33	130	100	30	554	172
	22年度	262	196	67	133	98	35	129	98	31	544	182
大 野 町	平成16年度	1,097	795	302	555	398	157	542	398	145	2,210	826
	17年度	1,127	819	308	568	410	158	559	410	149	2,276	843
	18年度	1,108	815	293	559	407	152	548	407	141	2,262	804
	19年度	1,128	837	291	569	418	151	559	418	141	2,324	795
	20年度	1,084	795	289	547	398	149	537	398	139	2,210	791
	21年度	1,044	777	267	527	389	138	517	389	129	2,160	730
	22年度	1,021	768	253	514	384	131	507	384	123	2,132	695

第2表 バス旅客輸送(常滑駅)

(単位 人)

年	総数	乗車人員	降車人員	1日平均
平成11年	153,286	76,536	76,750	419
12年	143,629	71,714	71,915	394
13年	138,602	69,204	69,398	380
14年	111,560	56,500	55,060	305
15年	120,278	60,734	59,544	329
16年	123,890	62,530	61,360	339
17年	142,120	71,800	70,320	389
18年	130,360	65,830	64,530	357
19年	125,300	63,210	62,090	343
20年	118,290	59,670	58,620	324
21年	115,220	58,120	57,100	316
22年	107,150	54,050	53,100	294

資料：知多乗合株式会社

(注)常滑駅～榎戸駅の電車代行バス(H14.1.26～H15.10.3)は

第3表 常滑港入港船舶

(単位 t)

年	総数		商船		漁船		自動車航送船		その他	
	隻数	総トン数	隻数	総トン数	隻数	総トン数	隻数	総トン数	隻数	総トン数
平成5年	5,982	63,486	73	22,118	5,909	41,368	-	-	-	-
6年	6,398	61,281	73	16,707	6,322	41,574	-	-	3	3,000
7年	6,207	59,016	70	18,659	6,137	40,357	-	-	-	-
8年	1,285	32,493	85	26,493	1,200	6,000	-	-	-	-
9年	1,290	32,638	90	26,638	1,200	6,000	-	-	-	-
10年	1,278	28,913	78	22,913	1,200	6,000	-	-	-	-
11年	1,278	28,247	78	22,247	1,200	6,000	-	-	-	-
12年	580	16,362	100	13,962	480	2,400	-	-	-	-
13年	1,103	45,394	363	39,763	740	5,631	-	-	-	-
14年	5,535	184,771	3,229	178,003	2,306	6,768	-	-	-	-
15年	541	53,511	431	52,531	110	980	-	-	-	-
16年	512	38,714	285	36,568	227	2,146	-	-	-	-
17年	8,487	4,680,475	5,610	949,749	749	6,765	1,591	3,709,523	537	14,438
18年	9,675	3,351,256	7,579	1,361,037	1,032	9,088	837	1,951,847	227	29,284
19年	13,127	2,413,807	11,870	1,958,763	835	7,372	177	412,695	241	34,977
20年	11,073	1,715,081	10,243	1,297,465	250	2,963	-	-	326	13,712
21年	8,414	1,251,579	7,910	1,237,297	121	230	-	-	383	14,052
22年	8,187	1,150,960	7,023	1,130,417	608	5,266	-	-	556	15,277

資料：愛知県港湾統計年報

(注)商船は5t未満の船はカウントしていない

第4表 品目別海上貨物輸送

(1) 輸移出

(単位 t)

年	総数	農水産品	林産品	鉱産品	金属機械工業品	化学工業品	その他
平成5年	2,000	-	-	-	-	-	2,000
6年	1,400	-	-	-	-	-	1,400
7年	1,400	-	-	-	-	-	1,400
8年	700	-	-	-	-	-	700
9年	700	-	-	-	-	-	700
10年	1,400	-	-	-	-	-	1,400
11年	-	-	-	-	-	-	-
12年	-	-	-	-	-	-	-
13年	-	-	-	-	-	-	-
14年	-	-	-	-	-	-	-
15年	2,017	2,017	-	-	-	-	-
16年	-	-	-	-	-	-	-
17年	162,298	3	-	-	162,294	-	1
18年	91,397	1	-	-	91,396	-	-
19年	18,913	-	-	-	18,913	-	-
20年	170	-	-	-	170	-	-
21年	-	-	-	-	-	-	-
22年	17,550	-	-	-	-	13,693	3,857

資料：愛知県港湾統計年報

(2) 輸移入

(単位 t)

年	総数	農水産品	林産品	鉱産品	金属機械工業品	化学工業品	その他
平成5年	37,785	1,714	-	35,033	-	1,038	-
6年	39,867	1,885	-	36,562	-	1,420	-
7年	46,011	1,750	-	42,861	-	1,400	-
8年	63,984	1,656	-	61,028	-	1,300	-
9年	73,725	1,474	-	70,811	-	1,440	-
10年	53,881	2,541	-	41,580	-	1,800	7,960
11年	51,749	2,033	-	47,716	-	2,000	-
12年	28,966	285	-	27,181	-	1,500	-
13年	40,181	246	-	37,835	-	2,100	-
14年	54,197	1,037	-	50,860	-	2,300	-
15年	95,436	15	-	93,521	-	1,900	-
16年	69,459	845	-	66,514	-	2,100	-
17年	874,626	688	-	69,676	257,351	546,910	1
18年	844,698	127	-	60,309	137,438	646,824	-
19年	770,934	85	-	93,611	30,934	646,304	-
20年	611,557	22	-	32,618	2,833	576,084	-
21年	516,498	11	-	58,343	5,040	453,104	-
22年	442,542	67	-	23,878	12,200	406,397	-

資料：愛知県港湾統計年報

第5表 種類別登録自動車台数

区 分	平成 12 年	平成 13 年	平成 14 年	平成 15 年	平成 16 年	
登録自動車	総 数	22,053	21,933	21,836	21,701	21,514
	自 家 用	21,618	21,489	21,396	21,362	21,195
	営 業 用	435	444	440	339	319
貨 物 用	総 数	3,125	3,045	2,923	2,701	2,510
	普 通 車	985	969	933	813	777
	小 型 貨 物	2,125	2,061	1,976	1,880	1,725
	被 け ん 引 車	15	15	14	8	8
普 通 ・ 小 型 乗 合 車	32	32	48	52	40	
乗 用	総 数	18,216	18,167	18,194	18,312	18,345
	普 通 車	5,391	5,720	6,079	6,298	6,517
	小 型 車	12,825	12,447	12,115	12,014	11,828
そ の 他	総 数	680	689	671	636	619
	特 種 用 途 車	510	510	494	457	439
	大 型 特 殊 車	170	179	177	179	180

資料：愛知県統計年鑑

第6表 軽自動車登録台数

区 分	平成 12 年	平成 13 年	平成 14 年	平成 15 年	平成 16 年	
軽 自 動 車	総 数	14,003	14,372	14,768	15,064	15,413
	二 輪 車	528	529	517	524	534
	三 輪 車	1	1	1	1	1
	四 輪 車	13,474	13,842	14,250	14,539	14,878
小 型 特 殊 自 動 車	879	883	890	852	838	
原 動 機 付 自 転 車	総 数	4,449	4,362	4,278	4,140	4,028
	一 種	4,056	3,973	3,892	3,758	3,661
	二 種	393	389	386	382	367
二 輪 小 型 自 動 車	449	455	471	502	528	

資料：税務課

(続)

(単位 台) 各年3月31日現在

平成 17 年	平成 18 年	平成 19 年	平成 20 年	平成 21 年	平成 22 年	平成 23 年
21,657	21,754	21,673	21,557	21,357	21,574	21,824
21,309	21,355	21,269	21,122	20,915	21,146	21,374
348	399	404	435	442	428	450
2,312	2,255	2,191	2,242	2,187	2,178	2,222
701	678	669	721	695	687	724
1,604	1,570	1,513	1,511	1,482	1,481	1,485
7	7	9	10	10	10	13
31	36	37	37	38	38	36
18,705	18,863	18,876	18,702	18,589	18,827	19,040
6,730	6,848	6,948	7,115	7,283	7,450	7,678
11,975	12,015	11,928	11,587	11,306	11,377	11,362
609	600	572	576	543	531	526
429	419	394	397	369	358	353
180	181	178	179	174	173	173

(続)

各年4月1日現在

平成 17 年	平成 18 年	平成 19 年	平成 20 年	平成 21 年	平成 22 年	平成 23 年
15,746	16,167	16,493	16,796	17,241	17,526	17,813
530	536	551	581	598	612	621
1	1	1	1	1	1	1
15,215	15,630	15,941	16,214	16,642	16,913	17,191
857	844	868	870	847	815	804
3,912	3,787	3,684	3,599	3,567	3,491	3,392
3,571	3,451	3,343	3,243	3,190	3,092	2,992
341	336	341	356	377	399	400
530	547	552	539	584	615	662

第7表 道路交通量

観測地点	歩行者類 (人)	自転車類	動力付 二輪車類	乗用	
				乗用車	
国道	155号 (金山字六治)	59	241	62	10,199
	247号 (字社辺)	190	255	197	12,760
	〃 (古場字山ノ神)	6	14	171	7,152
	〃 (大谷字坦ぼ)	54	273	123	2,394
県道	半田常滑線(大曾町)	12	274	167	6,616
	板山金山線(久米)	105	72	60	4,054
	古場武豊線(檜原字東前田)	86	125	365	4,683
	大谷富貴線(大谷)	6	31	37	1,446
	碧南半田常滑線(字斧口)	97	267	146	5,617
	〃 (金山)	1	31	119	4,666
	〃 (金山)	-	-	17	6,764
	知多横断道路	-	-	53	8,925
	中部国際空港線(多屋町)	-	-	53	8,925
	知多横断道路	-	-	53	8,925
	大府常滑線(神明町)	92	185	233	5,084
	〃 (保示町)	24	300	376	4,761
大野町停車場線(大野町)	662	866	417	5,013	
常滑停車場線(鯉江本町)	1,033	764	186	2,938	

資料：平成17年度愛知県交通量調査

第8表 郵便施設の状況

年度	郵便局数					郵便切手・ 収入印 紙類売りさ ばき所	郵便 ポスト
	総数	普通局	特定局		簡易郵便局		
			集配	無集配			
平成14年度	9	1	-	8	-	60	67
15年度	9	1	-	8	-	63	70
16年度	9	1	-	8	-	72	75
17年度	9	1	-	8	-	69	73
18年度	10	2	-	8	-	74	80
19年度	11	2	-	8	-	73	82
20年度	9	1	-	8	-	75	81
21年度	9	-	-	-	-	75	79
22年度	9	-	-	-	-	75	79

資料：常滑郵便局

(続)

(単位 台/12時間)

自動車類 (A)		貨物自動車類 (B)			合計 (A)+(B)
バス	計	小型貨物車	普通貨物車	計	
61	10,260	3,103	3,216	6,319	16,579
78	12,838	5,123	2,992	8,115	20,953
61	7,213	1,720	1,649	3,369	10,582
32	2,426	889	147	1,036	3,462
92	6,708	2,166	883	3,049	9,757
14	4,068	656	1,123	1,779	5,847
20	4,703	661	501	1,162	5,865
3	1,449	746	131	877	2,326
108	5,725	1,667	577	2,244	7,969
74	4,740	1,302	387	1,689	6,429
933	7,697	1,137	768	1,905	9,602
1,166	10,091	1,506	1,726	3,232	13,323
30	5,114	1,621	311	1,932	7,046
45	4,806	1,845	372	2,217	7,023
99	5,112	1,068	201	1,269	6,381
32	2,970	639	139	778	3,748

第9表 郵便取扱状況

年 度	国 内(千通・千個)										外 国(通・個)				
	引 受 数					配 達 数					引 受 数			配 達 数	
	普通郵便	特殊郵便	普通小包	特殊小包	年賀状	普通郵便	特殊郵便	普通小包	特殊小包	年賀状	普通郵便	特殊郵便	小包	特殊郵便	小包
平成14年度	2,660	130	17	1	1,097	6,137	95	37	3	1,155	5,231	1,922	259	624	384
15年度	2,590	125	18	1	1,001	5,257	93	39	2	1,117	5,054	1,731	311	623	404
16年度	2,610	126	19	1	980	5,638	94	40	2	1,157	5,290	1,905	295	625	390
17年度	3,073	65	27	1	1,179	6,805	99	55	4	1,123	6,884	1,490	404	725	440
18年度	3,525	72	32	1	1,311	6,877	127	58	5	1,077	12,780	312	4,474	500	3,500
19年度	2,381	39	33	1	2,182	5,091	115	54	4	1,065	15,120	94	3,028	501	3,602
20年度	4,091	105	27	7	1,915	6,762	188	70	7	1,078	14,492	32	326	3,716	545
21年度	5,741	60	33	7	1,873	8,163	154	106	6	1,090	10,500	100	2,000	1,820	2,280
22年度	3,602	82	48	7	1,956	7,040	138	130	6	1,081	8,087	100	2,000	2,032	2,462

資料：常滑郵便局

第10表 NHK放送受信契約数

各年度 3月31日現在

年 度	カラー・普通契約	衛星契約
平成9年度	14,594	3,864
10年度	14,786	3,978
11年度	14,913	4,227
12年度	15,005	4,499
13年度	15,078	4,721
14年度	15,194	4,864
15年度	15,306	4,953
16年度	15,317	4,998
17年度	15,753	5,348
18年度	15,804	5,376
19年度	16,316	5,567
20年度	16,678	5,682
21年度	17,345	5,859
22年度	17,992	6,469

資料：愛知県統計年鑑

第11表 CATV加入の状況

各年度 3月31日現在

年 度	総 数	三和・大野	鬼 崎	常 滑	西 浦	小 鈴 谷
平成15年度	11,547	1,879	3,350	3,406	1,977	935
16年度	12,782	1,856	3,789	4,241	1,928	968
15年度	13,754	2,056	4,142	4,508	2,097	951
16年度	14,778	-	-	-	-	-
17年度	15,952	-	-	-	-	-
18年度	16,500	-	-	-	-	-
19年度	16,963	-	-	-	-	-
20年度	16,871	-	-	-	-	-

資料：知多半島ケーブルネットワーク株式会社

(注)平成17年7月合併により、(株)とこなめニューテレビは知多半島ケーブルネットワーク(株)へ

11 金 融

第1表 金融機関数

平成23年3月31日現在

区 分	総 数	普通銀行	信用金庫	郵便局	農 協	漁 協
行 数	14	2	1	9	1	1
店 舗 数	29	4	4	10	10	1

第2表 金融機関の預金および貸付額

(単位 千円)

年 度	預 金 額					貸付額
	総 額	普 通	定 期	積 立	そ の 他	
平成4年度	336,455,696	44,190,888	258,612,760	19,507,575	14,144,471	156,628,084
5年度	278,289,122	37,531,560	212,693,523	13,785,260	14,278,779	111,165,035
6年度	288,632,642	37,448,066	223,859,315	15,232,200	12,093,061	116,315,008
7年度	282,455,606	42,741,864	208,341,205	14,648,465	16,724,072	120,222,620
8年度	289,417,686	47,155,831	208,065,361	16,630,647	17,565,847	125,642,635
9年度	292,076,842	54,744,090	221,068,174	10,672,031	5,592,547	128,201,690
10年度	297,066,635	63,524,280	218,463,968	10,277,142	4,801,245	130,083,469
11年度	313,730,696	70,341,548		236,950,167	6,438,980	131,829,267
12年度	284,912,955	62,288,528		209,398,691	13,225,735	128,067,927
13年度	302,508,189	91,955,728		193,260,171	17,292,291	101,346,636
14年度	306,494,940	101,064,745		187,023,077	18,407,118	68,750,315
15年度	304,088,024	111,579,822		186,801,201	5,707,001	101,682,765
16年度	305,346,017	115,576,647		184,516,390	5,252,981	72,781,957
17年度	336,420,123	125,140,118		193,257,320	18,022,685	112,574,529
18年度	333,046,464	123,597,216		194,325,446	15,123,802	105,844,501
19年度	337,014,280	123,073,974		199,781,891	14,158,415	104,171,418
20年度	342,709,360	124,523,525		204,144,064	14,041,771	106,302,969
21年度	327,856,217	119,572,097		198,332,472	9,951,648	91,501,064
22年度	327,441,876	121,106,179		198,630,195	7,705,502	95,696,402

資料：市内各金融機関（普通銀行、信用金庫、農協）、愛知県信用漁業協同組合連合会

(注) 平成12年度以前は信用組合を含む。

第3表 日本政策金融公庫貸付状況

(1) 普通貸付

(単位 万円)

年 度	申 込		決 定	
	件 数	金 額	件 数	金 額
平成11年度	19	10,240	15	7,970
12年度	24	16,480	22	14,180
13年度	42	41,850	37	29,200
14年度	37	36,030	31	24,630
15年度	28	28,440	21	20,750
16年度	18	12,950	16	9,110
17年度	11	7,860	9	5,840
18年度	22	14,150	15	8,500
19年度	19	11,550	14	8,650
20年度	27	23,030	18	12,100
21年度	30	23,770	16	12,390
22年度	10	10,150	7	8,700

資料：常滑商工会議所 (注) 常滑商工会議所取扱分

(2) 小企業等経営改善資金

(単位 万円)

年 度	申 込		決 定	
	件 数	金 額	件 数	金 額
平成11年度	22	6,740	21	6,440
12年度	18	5,290	17	4,790
13年度	23	6,990	23	6,990
14年度	16	5,968	15	5,418
15年度	24	8,440	24	8,440
16年度	12	3,555	12	3,555
17年度	12	3,300	12	3,300
18年度	17	6,920	17	6,920
19年度	6	1,550	6	1,550
20年度	13	5,360	12	5,060
21年度	11	4,370	11	4,370
22年度	12	5,176	12	5,176

資料：常滑商工会議所

第4表 商工業振興資金貸付状況

(単位 万円)

年 度	申 込		決 定	
	件 数	金 額	件 数	金 額
平成11年度	251	178,745	212	135,650
12年度	182	128,028	136	82,988
13年度	105	83,320	85	56,946
14年度	107	85,122	90	64,676
15年度	103	66,098	92	49,138
16年度	93	52,839	82	47,889
17年度	59	37,250	56	35,400
18年度	93	65,513	86	56,438
19年度	70	46,456	58	34,073
20年度	64	48,528	55	39,628
21年度	33	27,740	28	19,430
22年度	42	16,880	35	13,044

資料：商工観光課

12 労働

第1表 労働力状態男女別15歳以上人口

各年10月1日現在

区 分	総 数	労働力人口			非労働力人口	
		計	就業者	完全失業者		
平成2年	総数	42,821	28,209	27,648	561	14,579
	男	20,546	16,111	15,720	391	4,422
	女	22,275	12,098	11,928	170	10,157
7年	総数	42,989	28,027	27,261	766	14,947
	男	20,706	16,190	15,670	520	4,507
	女	22,283	11,837	11,591	246	10,440
12年	総数	42,820	26,587	25,697	890	16,136
	男	20,656	15,426	14,821	605	5,155
	女	22,164	11,161	10,876	285	10,981
17年	総数	43,932	27,326	26,295	1,031	16,294
	男	21,329	15,723	15,025	698	5,393
	女	22,603	11,603	11,270	333	10,901

資料：国勢調査 (注) 総数に、労働力状態「不詳」を含む

第2表 産業(大分類)別従業上の地位別就業者数

平成17年10月1日現在

区 分	総 数	雇用者	役 員	雇人の ある業主	雇人の ない業主	家族 従業者	家庭 内職者
総数	26,295	20,721	1,295	752	1,950	1,467	110
農業	1,022	172	14	55	429	352	—
林業	—	—	—	—	—	—	—
漁業	375	25	—	56	133	161	—
鉱業	2	2	—	—	—	—	—
建設業	1,672	1,071	220	90	181	110	—
製造業	7,403	6,240	418	118	285	244	98
電気・ガス・熱・水道業	114	113	1	—	—	—	—
情報通信業	254	233	9	1	11	—	—
運輸業	2,017	1,909	50	9	43	6	—
卸売・小売業	4,205	3,114	314	159	325	293	—
金融・保険業	382	347	7	3	25	—	—
不動産業	225	140	39	9	22	15	—
飲食店, 宿泊業	1,075	798	22	91	61	103	—
医療, 福祉	1,738	1,611	24	36	29	38	—
教育, 学習支援業	842	732	1	18	82	9	—
複合サービス事業	392	385	7	—	—	—	—
サービス業(他に分類されないもの)	3,695	2,956	169	105	318	135	12
公務(他に分類されないもの)	766	766	—	—	—	—	—
分類不能の産業	116	107	—	2	6	1	—

資料：国勢調査 (注) 雇人のない業主に「家庭内職者」を含む

第3表 産業（大分類）男女別15歳以上就業者数

産 業 (大分類)	昭 和 60 年			平 成 2 年		
	総 数	男	女	総 数	男	女
総 数	27,238	15,675	11,563	27,648	15,720	11,928
農 業	1,512	761	751	1,216	623	593
林 業	-	-	-	-	-	-
漁 業	890	522	368	819	469	350
鉱 業	14	11	3	-	-	-
建 設 業	1,566	1,366	200	1,752	1,493	259
製 造 業	11,618	7,028	4,590	11,324	6,803	4,521
電 気・ガ ス・水 道 業	134	112	22	145	115	30
電 気・ガ ス・熱 供 給・水 道 業	-	-	-	-	-	-
運 輸 ・ 通 信 業	1,179	984	195	1,258	1,042	216
情 報 通 信 業	-	-	-	-	-	-
運 輸 業	-	-	-	-	-	-
卸 売・小 売 業、飲 食 店	4,691	2,248	2,443	4,842	2,248	2,594
卸 売 ・ 小 売 業	-	-	-	-	-	-
金 融・保 険 業、不 動 産 業	602	282	320	644	291	353
金 融 ・ 保 険 業	-	-	-	-	-	-
不 動 産 業	-	-	-	-	-	-
飲 食 店 ， 宿 泊 業	-	-	-	-	-	-
医 療 ， 福 祉	-	-	-	-	-	-
教 育 ， 学 習 支 援 業	-	-	-	-	-	-
複 合 サ ー ビ ス 事 業	-	-	-	-	-	-
サ ー ビ ス 業	4,185	1,852	2,333	4,815	2,125	2,690
サ ー ビ ス 業 (他 に 分 類 さ れ な い も の)	-	-	-	-	-	-
公 務	820	501	319	814	501	313
公 務 (他 に 分 類 さ れ な い も の)	-	-	-	-	-	-
分 類 不 能 の 産 業	27	8	19	19	10	9

資料：国勢調査

(続)

(単位 人)各年10月1日現在

平成7年			平成12年			平成17年		
総数	男	女	総数	男	女	総数	男	女
27,261	15,670	11,591	25,697	14,821	10,876	26,295	15,025	11,270
1,140	593	547	993	520	473	1,022	546	476
-	-	-	-	-	-	-	-	-
734	426	308	545	338	207	375	256	119
2	2	-	1	1	-	2	2	-
1,843	1,528	315	1,885	1,566	319	1,672	1,389	283
10,142	6,361	3,781	8,428	5,451	2,977	7,403	5,008	2,395
129	110	19	129	107	22	-	-	-
-	-	-	-	-	-	114	100	14
1,400	1,155	245	1,332	1,087	245	-	-	-
-	-	-	-	-	-	254	177	77
-	-	-	-	-	-	2,017	1,486	531
5,005	2,259	2,746	4,999	2,246	2,753	-	-	-
-	-	-	-	-	-	4,205	1,881	2,324
628	301	327	637	313	324	-	-	-
-	-	-	-	-	-	382	152	230
-	-	-	-	-	-	225	149	76
-	-	-	-	-	-	1,075	356	719
-	-	-	-	-	-	1,738	315	1,423
-	-	-	-	-	-	842	351	491
-	-	-	-	-	-	392	234	158
5,362	2,399	2,963	5,907	2,660	3,247	-	-	-
-	-	-	-	-	-	3,695	2,047	1,648
858	526	332	802	510	292	-	-	-
-	-	-	-	-	-	766	503	263
18	10	8	39	22	17	116	73	43

(注)平成14年10月1日の日本標準産業分類の改定に伴い、17年調査は新産業分類で集計されている。

第4表 産業（大分類）年齢（5歳階級）別15歳以上就業者数

産業（大分類）	総数	15～19歳	20～24歳	25～29歳	30～34歳	35～39歳	40～44歳
総数	26,295	510	2,182	2,574	2,803	2,573	2,637
農業	1,022	—	7	10	33	35	38
林業	0	—	—	—	—	—	—
漁業	375	—	10	16	14	22	25
鉱業	2	—	—	—	—	1	—
建設業	1,672	15	94	153	194	191	173
製造業	7,403	109	457	685	873	798	831
電気・ガス・熱供給・水道業	114	1	5	8	14	18	8
情報通信業	254	1	30	57	50	29	34
運輸業	2,017	35	326	304	287	216	181
卸売・小売業	4,205	142	405	396	397	382	435
金融・保険業	382	—	25	47	41	48	49
不動産業	225	—	4	15	15	17	16
飲食店，宿泊業	1,075	120	139	82	123	101	77
医療，福祉	1,738	16	186	222	182	197	191
教育，学習支援業	842	5	47	67	81	72	120
複合サービス事業	392	5	20	45	55	48	47
サービス業（他に分類されないもの）	3,695	54	387	402	357	319	326
公務（他に分類されないもの）	766	5	21	57	74	68	74
分類不能の産業	116	2	19	8	13	11	12

資料：国勢調査

第5表 職業別15歳以上就業者数

区分	昭和60年			平成2年		
	総数	男	女	総数	男	女
総数	27,238	15,675	11,563	27,648	15,720	11,928
専門的・技術的職業従事者	2,031	1,128	903	2,521	1,435	1,086
管理的職業従事者	740	683	57	859	810	49
事務従事者	4,463	1,588	2,875	4,758	1,501	3,257
販売従事者	2,886	1,658	1,228	2,898	1,614	1,284
サービス職業従事者	1,412	442	970	1,528	471	1,057
保安職業従事者	289	277	12	302	286	16
農林漁業作業者	2,366	1,267	1,099	2,017	1,084	933
運輸・通信従事者	856	825	31	877	845	32
生産工程・労務作業者	12,169	7,799	4,370	11,870	7,664	4,206
分類不能の職業	26	8	18	18	10	8

資料：国勢調査

(続)

(単位 人) 平成17年10月1日現在

45～49歳	50～54歳	55～59歳	60～64歳	65～69歳	70～74歳	75～79歳	80～84歳	85歳以上
2,620	2,730	3,143	2,097	1,189	665	375	154	43
61	65	87	141	159	162	142	68	14
—	—	—	—	—	—	—	—	—
34	44	51	53	45	33	18	9	1
1	—	—	—	—	—	—	—	—
167	206	209	143	68	38	14	5	2
742	793	1,006	582	322	124	63	14	4
29	17	8	6	—	—	—	—	—
21	10	12	6	3	1	—	—	—
136	173	187	121	38	10	3	—	—
429	397	468	308	202	124	70	35	15
50	43	44	23	6	4	2	—	—
20	20	34	35	26	9	10	3	1
68	93	112	86	45	17	10	2	—
228	183	183	91	32	15	7	4	1
144	131	105	45	7	8	7	3	—
47	40	42	30	12	1	—	—	—
307	359	456	379	196	111	28	10	4
121	146	128	44	25	3	—	—	—
15	10	11	4	3	5	1	1	1

(続)

(単位 人) 各年10月1日現在

平成7年			平成12年			平成17年		
総数	男	女	総数	男	女	総数	男	女
27,261	15,670	11,591	25,697	14,821	10,876	26,295	15,025	11,270
2,654	1,477	1,177	2,710	1,440	1,270	2,763	1,421	1,342
837	781	56	579	518	61	447	404	43
4,927	1,615	3,312	4,635	1,614	3,021	5,097	1,759	3,338
3,004	1,700	1,304	3,032	1,790	1,242	2,969	1,661	1,308
1,693	473	1,220	1,936	574	1,362	2,244	663	1,581
335	320	15	363	339	24	535	472	63
1,888	1,041	847	1,508	855	653	1,348	789	559
928	881	47	873	818	55	896	854	42
10,979	7,373	3,606	10,025	6,853	3,172	9,884	6,931	2,953
16	9	7	36	20	16	112	71	41

第6表 産業別新規求人数および充足数の状況

産 業	平成 16 年度		平成 17 年度		平成 18 年度	
	新規求人数	充足数	新規求人数	充足数	新規求人数	充足数
総 数	16,767	2,313	19,764	2,708	21,768	3,014
建 設 業	2,955	236	2,718	216	3,011	225
製 造 業	3,964	773	5,205	909	4,878	967
せんい工業	58	9	40	5	37	2
窯業土石業	462	138	568	181	526	178
鉄 鋼 業	886	96	1,132	120	1,022	123
そ の 他	2,558	530	3,465	603	3,293	664
卸 売 ・ 小 売 業	2,910	436	3,686	597	4,274	658
運 輸 ・ 通 信 業	2,001	369	2,631	365	3,257	450
サ ー ビ ス 業	4,772	472	5,222	592	6,050	675
そ の 他	165	27	302	29	298	39

資料：半田公共職業安定所 （注）半田安定所管内の数値

第7表 新規中学校卒業者の求人充足状況

区 分	平成15年 3月卒業	平成16年 3月卒業	平成17年 3月卒業	平成18年 3月卒業
新 規 求 人 数	41	47	55	55
充 足 数	26	32	32	43
自 管 内 か ら	25	27	27	43
自 県 内 か ら	-	1	1	-
他 府 県 か ら	1	4	4	-
北 海 道 地 方	-	-	-	-
東 北 地 方	-	-	-	-
関 東 地 方	-	-	-	-
中 部 地 方	-	-	1	-
近 畿 地 方	-	-	-	-
中 国 地 方	-	-	-	-
四 国 地 方	-	-	-	-
九 州 地 方	1	4	3	-
沖 縄	-	-	-	-

資料：半田公共職業安定所 （注）半田安定所管内の数値

(続)

(単位 人)

平成 19 年度		平成 20 年度		平成 21 年度		平成 22 年度	
新規求人数	充足数	新規求人数	充足数	新規求人数	充足数	新規求人数	充足数
23,118	2,752	16,258	2,796	9,720	2,644	11,683	2,956
3,019	256	2,295	329	1,110	330	1,527	372
5,056	918	3,415	777	1,624	739	2,589	980
40	0	15	2	23	10	39	13
427	138	250	104	209	113	384	189
1,097	104	841	108	235	77	524	157
3,492	676	2,309	563	1,157	539	1,642	621
4,308	510	3,736	546	2,191	503	1,814	348
3,129	412	1,788	355	936	289	1,094	355
7,272	601	4,803	736	3,350	700	4,049	769
334	55	221	53	509	83	610	132

(続)

(単位 人)

平成19年 3月卒業	平成20年 3月卒業	平成21年 3月卒業	平成22年 3月卒業	平成23年 3月卒業
53	57	40	25	28
30	27	17	18	6
27	27	15	17	4
3	-	2	2	6
-	-	-	-	-
-	-	-	-	-
-	-	-	-	-
-	-	-	-	-
-	-	-	-	-
-	-	-	-	-
-	-	-	-	-
-	-	-	-	-
-	-	-	-	-
-	-	-	-	-

13 社会保障

第1表 生活保護状況

区 分		平成14年度	平成15年度	平成16年度	平成17年度
総 数	世 帯 (件)	2,792	3,094	2,728	2,577
	人 員 (人)	3,998	4,428	3,929	3,641
	保護費 (千円)	202,901	221,333	193,722	172,845
生活扶助	世 帯 (件)	934	1,008	859	804
	人 員 (人)	1,356	1,493	1,307	1,203
	保護費 (千円)	56,677	60,498	54,879	51,941
教育扶助	世 帯 (件)	65	78	70	63
	人 員 (人)	130	148	107	102
	保護費 (千円)	960	955	687	795
住宅扶助	世 帯 (件)	737	789	680	645
	人 員 (人)	1,125	1,238	1,094	1,013
	保護費 (千円)	14,841	16,060	14,371	13,676
介護扶助	世 帯 (件)	76	144	132	139
	人 員 (人)	76	144	132	139
	保護費 (千円)	3,993	4,519	7,312	6,144
医療扶助	世 帯 (件)	967	1,056	958	872
	人 員 (人)	1,298	1,386	1,260	1,130
	保護費 (千円)	124,765	137,303	113,088	95,503
出産扶助	世 帯 (件)	-	-	-	-
	人 員 (人)	-	-	-	-
	保護費 (千円)	-	-	-	-
生業扶助	世 帯 (件)	-	-	-	18
	人 員 (人)	-	-	-	18
	保護費 (千円)	-	-	-	455
葬祭扶助	世 帯 (件)	1	7	5	3
	人 員 (人)	1	7	5	3
	保護費 (千円)	162	513	534	293
保護施設 事務費	世 帯 (件)	12	12	24	33
	人 員 (人)	12	12	24	33
	保護費 (千円)	1,503	1,485	2,851	4,036

資料：福祉課

(続)

平成18年度	平成19年度	平成20年度	平成21年度	平成22年度
2,627	2,712	2,847	3,531	4,426
3,770	3,761	3,854	4,846	6,351
173,390	183,477	217,353	258,457	273,880
836	846	885	1,146	1,434
1,253	1,226	1,255	1,618	2,165
54,851	52,583	54,449	75,430	98,701
73	62	61	61	122
120	88	86	116	233
859	650	695	1,179	2,891
629	668	708	938	1,169
1,003	1,006	1,017	1,352	1,816
15,143	17,346	19,088	27,942	39,221
157	167	183	205	245
157	167	186	223	278
5,076	6,031	7,327	9,025	8,660
873	901	968	1,139	1,401
1,177	1,206	1,258	1,473	1,795
93,170	102,074	133,453	141,983	119,739
-	1	-	1	3
-	1	-	1	3
-	354	-	283	1,052
26	37	26	25	30
27	37	36	47	39
508	1,037	494	663	922
4	4	4	4	4
4	4	4	4	4
374	319	309	431	409
29	26	12	12	18
29	26	12	12	18
3,404	3,083	1,538	1,521	2,285

第2表 共同募金実績

(単位 円)

年 度	目標額	実 績 額			
		総 額	一般募金	法人募金	歳末助け合い募金
平成14年度	11,867,000	9,215,145	6,617,540	1,818,300	779,305
15年度	11,867,000	9,217,244	6,362,977	1,733,300	1,120,967
16年度	11,867,000	8,946,991	6,305,948	1,672,800	968,243
17年度	11,867,000	8,971,451	6,408,795	1,594,300	968,356
18年度	10,600,000	9,048,861	6,529,186	1,536,800	982,875
19年度	10,600,000	8,824,761	6,515,470	1,426,300	882,991
20年度	9,500,000	8,624,230	6,476,607	1,269,800	877,823
21年度	9,500,000	8,409,449	6,355,921	1,180,800	872,728
22年度	9,500,000	8,721,529	6,674,711	1,163,800	883,018

資料：常滑市共同募金委員会

第3表 身体障害者福祉法による該当者

(単位 人) 各年4月1日現在

年	総 数	視 覚 障 害	聴覚言語障害	肢体不自由	内 部 障 害
平成12年	1,604	109	217	932	346
13年	1,623	113	211	931	368
14年	1,629	113	198	938	380
15年	1,641	122	192	928	399
16年	1,649	126	182	933	408
17年	1,634	124	181	916	413
18年	1,588	130	172	873	413
19年	1,635	128	167	898	442
20年	1,659	129	162	919	449
21年	1,707	124	167	941	475
22年	1,721	123	161	950	487
23年	1,704	116	150	936	502

資料：福祉課

第4表 生活保護世帯の状況

年度平均値

年 度	世 帯 数					被保護人員	保 護 率 (%)
	高齢者	母 子	傷病・障害	その他	計		
平成12年度	30	4	33	7	74	102	1.98
13年度	29	4	37	8	78	108	2.11
14年度	32	6	39	9	86	132	2.58
15年度	35	7	43	10	95	136	2.69
16年度	34	6	38	11	89	129	2.53
17年度	31	3	36	12	82	118	2.29
18年度	36	6	37	5	84	123	2.34
19年度	42	5	36	2	85	122	2.26
20年度	44	5	43	6	98	123	2.26
21年度	48	6	60	14	128	174	3.13
22年度	52	7	64	26	149	214	3.83

資料：福祉課

第5表 遺児世帯の状況(常滑市遺児手当受給者数)

(単位 人)

年 度	区分	受給者	支 給 要 件								
			総 数	死 亡		障害	遺棄	拘禁	離婚	未婚	その他
				交通事故	その他						
平成17年度	母	受給者	309	3	26	11	2	1	251	15	0
		児 童	508	6	46	21	2	1	417	15	0
	父	受給者	22	0	3	0	0	0	19	0	0
		児 童	29	0	3	0	0	0	26	0	0
	養育者	受給者	3	1	2	0	0	0	0	0	0
		児 童	4	1	3	0	0	0	0	0	0
18年度	母	受給者	333	2	29	10	2	1	272	17	0
		児 童	549	4	48	18	2	1	459	17	0
	父	受給者	19	0	2	0	0	0	17	0	0
		児 童	25	0	2	0	0	0	23	0	0
	養育者	受給者	5	1	2	0	0	0	1	1	0
		児 童	6	1	3	0	0	0	1	1	0
19年度	母	受給者	339	2	30	8	1	1	279	18	0
		児 童	551	4	48	13	1	1	466	18	0
	父	受給者	19	0	2	0	0	0	17	0	0
		児 童	28	0	3	0	0	0	25	0	0
	養育者	受給者	5	1	2	0	0	0	1	1	0
		児 童	6	1	3	0	0	0	1	1	0
20年度	母	受給者	355	2	21	7	1	0	306	18	0
		児 童	586	4	36	11	3	0	510	22	0
	父	受給者	17	0	3	0	0	0	14	0	0
		児 童	28	0	6	0	0	0	22	0	0
	養育者	受給者	6	1	2	0	0	0	2	1	0
		児 童	8	1	3	0	0	0	3	1	0
21年度	母	受給者	333	1	15	3	0	1	300	13	0
		児 童	526	1	24	4	0	3	480	14	0
	父	受給者	11	0	3	1	0	0	7	0	0
		児 童	18	0	6	1	0	0	11	0	0
	養育者	受給者	7	1	1	0	0	0	5	0	0
		児 童	9	1	2	0	0	0	6	0	0
22年度	母	受給者	335	2	17	3	0	1	301	11	0
		児 童	532	4	27	5	0	1	481	14	0
	父	受給者	12	0	3	1	0	0	8	0	0
		児 童	19	0	6	1	0	0	12	0	0
	養育者	受給者	8	1	3	0	0	0	4	0	0
		児 童	10	1	4	0	0	0	5	0	0

資料：こども課

第6表 療育手帳交付状況

(単位 人) 各年4月1日現在

年	総数	重度(A)	中度(B)	軽度(C)
平成12年	224	90	72	62
13年	232	96	76	60
14年	236	99	73	64
15年	255	112	77	66
16年	263	107	80	76
17年	266	110	79	77
18年	282	115	86	81
19年	283	119	79	85
20年	300	123	85	92
21年	318	127	91	100
22年	320	129	92	99
23年	335	129	100	106

資料：福祉課

第7表 ひとり暮らし老人・高齢者数の状況

(単位 人) 各年4月1日現在

年	ひとり暮らし老人	65歳以上の老人	人口	人口に対する率 (%)
平成13年	1,007	10,355	51,369	20.2
14年	1,028	10,685	51,105	20.9
15年	1,040	10,990	51,049	21.5
16年	1,070	11,167	50,945	21.9
17年	1,073	11,449	51,632	22.2
18年	1,159	11,807	52,301	22.6
19年	1,226	12,210	52,973	23.1
20年	1,229	12,498	53,942	23.2
21年	1,252	12,800	55,036	23.3
22年	1,321	13,040	55,525	23.4
23年	1,409	13,102	55,814	23.4

資料：福祉課

第8表 シルバー人材センター就業状況

(1) 請負事業

年 度	会 員 数(人)	受注件数(件)	就業延人員(人)	就 業 率(%)	契約金額(千円)
平成18年度	320	2,015	25,042	68.0	101,572
19年度	323	1,974	25,294	66.0	102,635
20年度	306	1,956	24,752	65.0	101,575
21年度	293	927	13,842	64.8	73,696
22年度	283	920	15,106	69.6	69,179

資料：(社)常滑市シルバー人材センター

(2) 派遣事業

年 度	会 員 数(人)	受注件数(件)	就業実人員(人)	就業延人員(人)	契約金額(千円)
平成18年度	8	2	7	789	2,706
19年度	24	8	22	2,920	7,306
20年度	96	17	43	2,115	10,127
21年度	119	51	106	7,403	33,154
22年度	114	40	84	5,800	26,382

資料：(社)常滑市シルバー人材センター

第9表 老人ホーム入所者数

(単位 人) 各年4月1日現在

年	養護老人ホーム	
	施設数	入所者数
平成15年	4	37
16年	4	34
17年	4	34
18年	4	26
19年	4	28
20年	4	31
21年	3	30
22年	3	28
23年	3	25

資料：福祉課

第10表 老人クラブの状況

(単位 人) 各年度4月1日現在

年	クラブ数	会員数
平成16年度	114	6979
17年度	113	6919
18年度	115	6863
19年度	114	6843
20年度	114	6783
21年度	114	6657
22年度	115	6630
23年度	110	6399

資料：福祉課

第11表 老人保健医療費給付状況

年 度	受給者数(人)	受診件数(件)	給付額(千円)
平成15年度	7,206	183,709	4,287,706
16年度	6,855	178,512	4,236,310
17年度	6,513	172,657	4,147,142
18年度	6,176	165,612	3,861,055
19年度	5,942	162,334	3,935,396
20年度	-	15,580	370,529

資料：保険年金課

※老人保健は平成19年度で廃止
平成20年度から、後期高齢者医療開始
平成20年度は、平成20年3月診療分

第12表 福祉医療費助成状況

医療区分	年度	受給者数(人)	受診件数(件)	助成額(千円)
子ども	平成18年度	2,733	46,560	114,547
	19年度	2,851	49,026	122,955
	20年度	4,236	69,668	158,043
	21年度	4,665	76,430	171,844
	22年度	4,834	82,768	188,469
障害者	平成18年度	550	12,816	87,222
	19年度	571	13,575	93,560
	20年度	575	13,796	94,353
	21年度	573	13,695	96,738
	22年度	575	13,601	105,432
母子家庭等	平成18年度	850	9,712	32,131
	19年度	860	9,719	34,551
	20年度	851	9,436	30,626
	21年度	837	9,812	39,027
	22年度	825	9,791	34,401
精神障害者	平成18年度	284	3,773	5,316
	19年度	315	4,448	6,905
	20年度	376	4,944	10,731
	21年度	397	6,112	17,343
	22年度	474	7,365	19,624
後期高齢者福祉※	平成18年度	920	28,211	68,835
	19年度	892	27,375	70,003
	20年度	859	30,285	86,050
	21年度	876	27,084	86,141
	22年度	877	25,586	86,475

資料：保険年金課

※ H19までは福祉給付金

第13表 年金給付状況

年 度		老齡基礎年金	老 齡 年 金	老 齡 年 金 (5年年金)	通算老齡年金	障害基礎年金
平成13年度	受給者数(人)	6,177	1,713	108	857	466
	給付額(千円)	4,427,827	881,714	44,906	180,308	413,337
14年度	受給者数(人)	6,763	1,587	91	815	488
	給付額(千円)	4,861,942	817,866	37,837	172,067	432,418
15年度	受給者数(人)	7,317	1,478	71	772	502
	給付額(千円)	5,221,571	757,015	29,259	161,974	439,382
16年度	受給者数(人)	7,881	1,367	59	726	499
	給付額(千円)	5,615,546	701,291	24,237	154,544	434,782
17年度	受給者数(人)	8,485	1,238	46	691	502
	給付額(千円)	6,058,128	637,219	18,896	149,039	437,595
18年度	受給者数(人)	9,099	1,126	35	654	517
	給付額(千円)	6,495,590	581,359	14,336	141,824	448,642
19年度	受給者数(人)	9,665	1,041	25	607	526
	給付額(千円)	6,919,456	537,308	10,240	133,287	455,454
20年度	受給者数(人)	10,207	920	17	569	552
	給付額(千円)	7,328,732	477,463	6,963	124,368	477,358
21年度	受給者数(人)	10,717	837	-	522	561
	給付額(千円)	7,698,600	434,633	-	114,576	483,972
22年度	受給者数(人)	11,086	740	5	476	574
	給付額(千円)	7,971,667	386,892	2,048	105,432	494,725

資料：保険年金課

(続)

年 度		障 害 年 金	遺族基礎年金	母 子 年 金	寡 婦 年 金	総 数
平成13年度	受給者数(人)	56	113	1	27	9,518
	給付額(千円)	48,856	89,355	1,267	14,084	6,101,654
14年度	受給者数(人)	52	109	1	29	9,935
	給付額(千円)	45,237	85,366	1,267	14,988	6,468,988
15年度	受給者数(人)	48	104	1	30	10,323
	給付額(千円)	41,444	83,120	1,026	15,199	6,749,990
16年度	受給者数(人)	46	107	-	28	10,713
	給付額(千円)	39,724	85,121	-	13,786	7,069,031
17年度	受給者数(人)	43	103	-	28	11,136
	給付額(千円)	37,341	79,146	-	13,680	7,431,044
18年度	受給者数(人)	35	106	-	28	11,600
	給付額(千円)	30,495	83,049	-	13,534	7,808,829
19年度	受給者数(人)	31	107	-	31	12,033
	給付額(千円)	26,931	84,937	-	15,249	8,182,862
20年度	受給者数(人)	24	97	-	26	12,412
	給付額(千円)	20,792	77,768	-	12,722	8,526,166
21年度	受給者数(人)	21	90	-	29	12,777
	給付額(千円)	18,020	72,137	-	14,374	8,836,312
22年度	受給者数(人)	20	88	-	25	13,014
	給付額(千円)	17,228	70,293	-	12,502	9,060,787

第14表 国民年金適用状況

(単位 人)

年 度	総 数	第1号被保険者	第3号被保険者
平成12年度	12,470	7,937	4,533
13年度	12,404	8,011	4,393
14年度	12,543	8,230	4,313
15年度	12,389	8,169	4,220
16年度	12,148	7,999	4,149
17年度	11,936	7,803	4,133
18年度	11,731	7,565	4,166
19年度	11,513	7,293	4,220
20年度	11,639	7,259	4,380
21年度	11,656	7,154	4,502
22年度	11,561	7,040	4,521

資料：保険年金課

第15表 国民健康保険加入状況

各年4月1日現在

年	国 保 被保険者(人)	国保世帯(件)	加 入 割 合 (%)		1 世 帯 当 たり 被保険者数(人)
			被保険者	世 帯	
平成12年	17,984	8,371	35	51	2.1
13年	18,467	8,717	36	53	2.1
14年	18,954	8,976	37	54	2.1
15年	19,517	9,279	38	55	2.1
16年	19,754	9,486	39	56	2.1
17年	19,828	9,679	38	54	2.0
18年	19,881	9,879	38	53	2.0
19年	19,818	10,019	37	52	2.0
20年	15,053	7,906	28	39	1.9
21年	15,178	8,106	28	39	1.9
22年	15,131	8,103	27	38	1.9
23年	14,853	8,044	27	38	1.8

資料：国民健康保険事業年報

第16表 保険給付費状況

(単位 千円)

区分 年度	一 般 被 保 険 者					
	療養の給付	療 養 費	高額療養費	出産育児一時金	葬 祭 費	小 計
平成11年度	1,269,513	20,688	154,368	22,200	18,180	1,484,949
12年度	1,389,920	13,767	175,172	26,700	18,240	1,623,799
13年度	1,371,709	15,627	177,864	27,300	19,140	1,611,640
14年度	1,222,416	17,418	159,631	23,100	20,700	1,443,265
15年度	1,450,945	19,424	169,905	23,100	22,320	1,685,694
16年度	1,433,854	21,097	151,665	24,000	22,920	1,653,536
17年度	1,555,595	21,095	161,577	23,700	23,340	1,785,307
18年度	1,549,919	23,685	162,799	20,350	21,900	1,778,653
19年度	1,660,894	24,648	172,290	26,550	23,100	1,907,482
20年度	2,604,777	35,271	193,397	25,360	5,660	2,864,465
21年度	2,826,718	36,972	223,382	30,260	4,560	3,121,892
22年度	2,844,067	38,533	222,583	22,050	5,000	3,132,233

資料：国民健康保険事業年報

(続)

区分 年度	退 職 被 保 険 者 等				保険給付費 合 計	老人保健 拠出金
	療養の給付	療 養 費	高額療養費	小 計		
平成11年度	836,202	16,269	47,358	899,829	2,384,778	860,879
12年度	879,846	10,799	54,982	945,627	2,569,426	791,272
13年度	905,102	9,343	59,048	973,493	2,585,133	973,679
14年度	829,218	9,600	53,955	892,773	2,336,038	1,157,883
15年度	931,382	10,497	84,992	1,026,871	2,712,565	1,050,081
16年度	1,032,957	11,763	89,710	1,134,430	2,787,966	888,349
17年度	1,164,102	12,575	87,738	1,264,415	3,049,722	866,264
18年度	1,268,350	13,372	81,025	1,362,747	3,141,400	795,817
19年度	1,517,047	17,735	108,895	1,643,677	3,551,159	782,044
20年度	392,553	5,272	30,022	427,847	3,292,312	84,993
21年度	298,488	2,607	23,886	324,981	3,446,873	49,587
22年度	319,631	3,033	31,915	354,579	3,486,812	6,002

第17表 国民健康保険税収納状況

(単位 千円)

年 度	調 定 額	収 入 額
平成10年度	1,760,046	1,501,900
11年度	1,835,160	1,549,944
12年度	1,861,596	1,565,150
13年度	1,974,429	1,640,941
14年度	2,115,986	1,736,877
15年度	2,125,029	1,700,955
16年度	2,156,403	1,695,915
17年度	2,238,535	1,744,504
18年度	2,249,326	1,737,230
19年度	2,243,978	1,728,391
20年度	1,891,162	1,360,892
21年度	1,893,352	1,350,786
22年度	1,824,805	1,287,214

資料：税務課

第18表 保育園の概況

各年4月1日現在

年	園 数	保 育 士 (人)	園 児 数				
			総 数	3歳未満児	3歳児	4歳児	5歳児
平成11年	18	125	1,288	64	374	428	428
12年	18 (内1園 休園中)	124	1,283	66	399	380	380
13年	18 (内1園 休園中)	122	1,290	88	397	413	413
14年	18 (内1園 休園中)	119	1,316	73	417	410	410
15年	18 (内1園 休園中)	120	1,336	78	399	434	434
16年	18 (内1園 休園中)	117	1,320	89	377	412	412
17年	18 (内1園 休園中)	119	1,319	114	380	393	393
18年	18 (内1園 休園中)	113	1,301	106	389	405	405
19年	18 (内1園 休園中)	117	1,316	107	380	409	409
20年	18 (内1園 休園中)	112	1,383	139	391	408	408
21年	18 (内1園 休園中)	108	1,433	170	424	410	410
22年	18 (内1園 休園中)	112	1,482	172	451	431	431
23年	15 ※	105	1,500	192	394	467	467

資料：こども課 ※ 分園及びこども園を含む

第19表 介護保険事業の状況

(1) 第1号被保険者数(65歳以上)

各年度10月1日現在

区分 年度	第1号被保険者	内、住民登録がない人
平成18年度	11,930人	外国人27人、住所地特例者34人
19年度	12,353人	外国人28人、住所地特例者36人
20年度	12,605人	外国人31人、住所地特例者59人
21年度	12,947人	外国人34人、住所地特例者56人
22年度	13,102人	外国人37人、住所地特例者55人

(2) 要介護(要支援)認定者数

(単位 人)各年度10月1日現在

区分 年度		要支援 1	要支援 2	経過的 要介護	要介護 1	要介護 2	要介護 3	要介護 4	要介護 5	計
平成18年度	第1号被保険者	88	163	57	182	225	180	130	42	979
	第2号被保険者	3	5	0	6	10	8	4	8	41
	計	91	168	57	188	235	188	134	50	1,020
19年度	第1号被保険者	103	231	0	160	356	370	280	125	1,625
	第2号被保険者	2	9	0	3	15	12	6	13	60
	計	105	240	0	163	371	382	286	138	1,685
20年度	第1号被保険者	96	246	0	199	365	345	278	156	1,685
	第2号被保険者	1	11	0	4	16	9	8	12	61
	計	97	257	0	203	381	354	286	168	1,746
21年度	第1号被保険者	105	243	0	271	380	333	289	162	1,783
	第2号被保険者	3	9	0	6	17	12	9	8	64
	計	108	252	0	277	397	345	298	170	1,847
22年度	第1号被保険者	175	226	0	300	390	331	243	189	1,854
	第2号被保険者	3	8	0	8	14	12	7	10	62
	計	178	234	0	308	404	343	250	199	1,916

(3) 保険給付支払状況(年度総額)

(単位 円)

区分 年度	介護サービス費	介護予防 サービス費	高額介護 サービス費	特定入所 者介護 サービス費	高額医療 合算介護 サービス費	審査支払 手数料	計
平成18年度	2,115,376,771	67,474,866	27,144,651	77,227,060	-	3,236,460	2,290,459,808
19年度	2,321,071,086	125,431,864	30,663,058	83,568,820	-	3,468,170	2,564,202,998
20年度	2,455,561,231	142,957,538	33,910,806	94,669,700	-	3,624,655	2,730,723,930
21年度	2,624,461,544	145,120,147	36,571,199	94,210,650	4,881,015	3,583,600	2,908,828,155
22年度	2,711,375,247	145,017,240	38,492,114	97,823,490	7,059,593	3,060,850	3,002,828,534

(4) 保険料収納状況(第1号被保険者分)

(単位 円)

区分 年度	特別徴収 収納額	普通徴収 収納額	滞納繰越 収納額	計	未納額	不能欠損額
	収納率 (%)	収納率 (%)	収納率 (%)	収納率 (%)	-	-
平成18年度	411,732,900	55,701,200	441,100	467,875,200	4,410,100	1,315,200
	100.00%	95.80%	11.85%	98.79%	-	-
19年度	459,709,300	31,351,200	466,100	491,526,600	5,080,500	1,509,200
	100.00%	92.22%	10.57%	98.68%	-	-
20年度	470,343,100	30,994,000	659,100	501,996,200	5,463,300	1,844,600
	100.00%	91.50%	12.96%	98.57%	-	-
21年度	599,789,100	36,885,100	452,500	637,126,700	7,130,500	2,041,500
	100.00%	89.86%	8.28%	98.58%	-	-
22年度	608,127,500	31,275,500	961,600	640,364,600	7,596,300	2,087,000
	100.00%	89.82%	13.54%	98.51%	-	-

資料：福祉課

14 保健衛生

第1表 医療施設数

各年10月1日現在

年	病 院						一般診療所			歯 科 診 療 所	薬 局
	施設	病 種 別 病 床 数					有床診療所		無 床 診 療 所		
		総数	一般	精神	結核	伝染	施設	病床			
平成15年	1	300	300	-	-	-	3	33	23	20	18
16年	1	300	300	-	-	-	3	33	22	20	16
17年	1	300	300	-	-	-	3	33	26	21	17
18年	1	300	300	-	-	-	3	33	29	21	19
19年	1	300	300	-	-	-	2	21	30	20	20
20年	1	300	300	-	-	-	2	21	33	22	20
21年	1	300	300	-	-	-	2	21	34	21	20
22年	1	300	300	-	-	-	2	21	33	21	18

資料：愛知県知多保健所事業の概要

第2表 医療関係従事者数

各年12月31日現在

年	医師	歯科医師	薬剤師	保健師	助産師	看護師	准看護師	歯科技工士	歯科衛生士
平成16年	62	23	44	10	8	204	56	12	17
18年	69	27	61	11	6	229	66	8	17
20年	69	30	65	14	6	244	68	5	23

資料：愛知県知多保健所事業の概要

第3表 献血の状況

年 度	グループ数	実 施 回 数	受 付 人 数	献 血 者 数
平成16年度	68	33	1,126	858
17年度	67	31	1,120	857
18年度	66	33	1,093	785
19年度	66	32	1,112	830
20年度	78	33	1,210	910
21年度	76	32	1,160	927
22年度	76	30	1,224	974

資料：保健センター

第4表 がん検診状況

(単位 人)

年 度	胃がん		子宮がん		乳がん		肺がん		大腸がん	
	回数	受診者	期 間	受診者	回数	受診者	回数	受診者	期 間	受診者
平成15年度	14	565	4/1~12/13	604	21	623	35	7,661	9/1~12/19	697
16年度	14	575	4/1~12/18	642	22	627	34	7,681	9/1~12/17	729
17年度	14	486	4/1~12/17	622	23	658	34	7,723	9/1~12/16	772
18年度	13	517	4/3~11/30	593	14	396	35	7,454	9/1~12/15	460
19年度	12	468	4/2~11/30	685	36	581	32	6,187	5/7~10/31	647
20年度	11	444	4/1~11/28	515	32	524	11	886	5/1~7/31 10/1~12/19	474
21年度	10	459	4/1~1/31	1032	43	1114	7	899	5/7~7/31 9/1~12/18	610
22年度	10	438	4/12~1/31	898	44	875	6	621	5/10~7/31 9/1~11/30	617

資料：保健センター

第5表 乳幼児健診状況

(単位 人)

年 度	3 か月児健診		1 歳 6 か月児健診		3 歳児健診	
	回数	受診者	回数	受診者	回数	受診者
平成13年度	24	407	12	442	15	462
14年度	24	380	12	409	15	442
15年度	24	391	12	359	15	434
16年度	24	381	12	386	15	406
17年度	24	348	12	390	15	408
18年度	24	398	12	378	15	417
19年度	24	435	12	422	15	451
20年度	24	452	15	487	15	452
21年度	24	509	15	471	15	537
22年度	24	502	15	519	15	510

資料：保健センター

第6表 各種予防接種実施状況

年 度	三種混合(ジフテリア・破傷風・百日咳)		二種混合(ジフテリア・破傷風)		急性灰白髄炎(ポリオ)		麻しん(はしか)			
	第 1 期 初 回		第 1 期 追 加		第 2 期					
	対象者(人)	接種者(人)	対象者(人)	接種者(人)	対象者(人)	接種者(人)	対象者(人)	接種者(人)		
平成19年度	769	1,386	517	418	490	360	726	891	-	-
20年度	747	1,378	488	474	502	424	767	997	-	-
21年度	836	1,462	667	516	509	384	833	1,089	-	-
22年度	836	1,520	640	523	534	442	818	1,108	-	-

(続)

年 度	風 し ん		麻しん風しん混合							
			第 1 期		第 2 期		第 3 期		第 4 期	
	対象者(人)	接種者(人)	対象者(人)	接種者(人)	対象者(人)	接種者(人)	対象者(人)	接種者(人)	対象者(人)	接種者(人)
平成19年度	-	8	435	420	494	451	-	-	-	-
20年度	-	1	406	464	488	451	493	423	523	409
21年度	-	-	483	486	494	455	511	452	541	436
22年度	-	-	495	504	512	475	510	452	506	429

(続)

年 度	日 本 脳 炎					
	基礎免疫				追加免疫	
	第 1 期 初 回		第 1 期 追 加		第 2 期	
対象者(人)	接種者(人)	対象者(人)	接種者(人)	対象者(人)	接種者(人)	
平成19年度	-	187	-	31	-	13
20年度	-	196	-	61	-	24
21年度	-	1,081	-	115	-	73
22年度	-	1,882	-	375	-	39

資料：保健センター (注) 接種者欄の()は当該年度接種回数終了者、実数は延べ接種者数
 接種率は、当該年度接種回数終了者/対象者×100
 対象者数=その年度の新規対象者数
 平成20年4月1日から麻しん風しん混合3期・4期開始

第7表 市民病院の利用状況

(単位 人)

年 度	入 院	外 来
平成18年度	74,229	181,926
19年度	74,759	178,867
20年度	65,624	163,958
21年度	63,040	144,676
22年度	66,268	140,566

資料：市民病院

第8表 市民病院各科別診療患者数

区 分	内 科		外 科		脳神経外科		整形外科		小児科		産婦人科		
	入院	外来	入院	外来	入院	外来	入院	外来	入院	外来	入院	外来	
平成18年度	32,836	70,135	12,859	14,207	3,856	4,738	11,645	24,177	4,160	11,429	3,326	7,566	
19年度	34,223	69,901	13,140	14,327	3,927	4,551	10,586	25,943	4,306	10,106	2,498	6,976	
20年度	29,711	63,833	13,843	13,552	1,922	3,552	9,099	22,715	3,224	9,092	1,807	5,837	
21年度	29,043	61,368	14,794	13,688	1,207	2,598	8,928	11,661	3,153	9,334	665	3,953	
22年度	31,406	60,199	21,093	13,126	3,586	3,015	240	11,494	3,588	8,186	851	3,755	
22年度	4月	2,671	5,061	1,352	1,143	119	264	200	1,063	315	669	62	286
	5月	2,692	4,718	1,424	925	233	240	38	983	269	632	56	313
	6月	2,282	5,114	1,641	1,163	212	223	2	1,108	312	727	56	340
	7月	2,466	5,072	1,791	1,088	221	237	0	1,038	200	628	74	360
	8月	2,794	5,211	2,002	1,101	231	216	0	1,098	221	585	60	340
	9月	2,561	4,934	1,962	1,162	293	259	0	1,071	218	592	77	324
	10月	2,376	5,012	1,615	1,083	278	254	0	865	248	631	92	365
	11月	2,307	5,073	1,633	1,100	286	236	0	781	225	634	53	299
	12月	2,709	5,000	1,947	1,139	346	243	0	813	467	890	58	298
	1月	2,974	5,041	1,930	972	418	259	0	851	366	656	91	282
2月	2,622	4,721	1,822	1,009	485	252	0	871	287	695	108	244	
3月	2,952	5,242	1,974	1,241	464	332	0	952	460	847	64	304	

資料：市民病院

(続)

(単位 人)

皮膚科		泌尿器科		眼 科		耳鼻いんこう科		放射線科		歯科口腔外科	
入院	外来	入院	外来	入院	外来	入院	外来	入院	外来	入院	外来
579	11,063	2,111	8,851	1,196	16,888	1,661	10,849	-	811	-	1,212
603	10,548	2,930	9,073	1,295	16,368	1,251	9,222	-	748	-	1,104
255	9,902	2,480	8,846	2,091	16,166	1,192	8,532	-	825	-	1,106
359	9,153	2,078	8,838	1,346	14,535	1,467	7,804	-	754	-	990
150	8,623	2,522	8,951	1,396	13,576	1,436	8,150	-	615	-	876
15	690	170	788	152	1,249	133	716	-	62	-	92
15	701	164	695	163	1,055	150	765	-	58	-	74
23	789	195	774	120	1,200	134	701	-	40	-	61
24	874	270	775	141	1,239	90	620	-	55	-	83
15	995	227	791	56	1,165	120	697	-	40	-	71
10	769	297	785	68	1,130	77	607	-	51	-	61
10	635	244	728	75	1,107	125	557	-	58	-	67
0	647	190	759	97	1,135	141	677	-	53	-	86
0	634	211	733	93	1,070	154	719	-	44	-	84
20	594	205	664	109	1,006	112	621	-	45	-	77
8	584	174	655	94	1,014	134	632	-	53	-	54
10	711	175	804	228	1,206	66	838	-	56	-	66

第9表 ごみ処理状況

(1) 処理状況

(単位 t)

年 度	収集人口 (人)	収 集 量		処 理 量 (一次)			
		年 間	1人1日当り (g)	総 数	埋 立	破 碎	焼 却
平成16年度	51,632	12,601	669	12,601	210	494	11,897
17年度	52,301	12,551	657	12,551	154	517	11,880
18年度	52,973	11,215	580	11,215	159	490	10,566
19年度	53,942	11,304	574	11,304	168	472	10,664
20年度	55,036	11,537	574	11,537	211	444	10,882
21年度	55,525	11,660	575	11,660	294	446	10,920
22年度	55,814	11,490	564	11,490	226	422	10,842

資料：生活環境課

(2) 分別収集資源化実績

(単位 t)

年 度	新 聞	雑 誌	段 ボール	牛乳 パック	衣 類	アルミ 缶	カレット 生きビン	スチール 缶	ペット ボトル	プラスチック 容器包装	紙製 容器包装	合 計
平成19年度	973	416	220	13	73	40	418	51	120	410	318	3052
20年度	926	394	222	12	65	49	404	52	96	389	253	2862
21年度	849	366	223	12	64	55	394	51	89	371	235	2709
22年度	855	334	222	12	58	58	390	51	96	352	221	2649

資料：生活環境課

第10表 し尿・浄化槽処理状況

年 度	し尿収集 人口(人)	し尿汚泥収集量(kℓ)		し尿汚泥処理量(kℓ)		浄化槽 人 口(人)	浄化槽設置 基数 (基)
		年 間	1 日	海洋投棄	処理場		
平成16年度	9,889	29,550	81	-	29,550	38,379	11,088
17年度	8,831	27,566	75.5	-	27,566	39,052	10,781
18年度	8,492	27,272	74.7	-	27,272	38,170	11,044
19年度	7,732	26,827	73.5	-	26,827	39,358	11,159
20年度	7,134	26,729	73.2	-	26,729	39,574	11,320
21年度	7,285	26,107	71.5	-	26,107	38,368	11,403
22年度	7,058	25,532	70	-	25,532	37,721	11,439

資料：生活環境課

第11表 登録犬数および野犬捕獲状況

(単位 頭)

年 度	登 録 犬 数	予 防 注 射	犬の引取り	捕 獲 犬 数
平成16年度	356	3,341	5	20
17年度	315	3,395	3	20
18年度	342	3,392	-	27
19年度	328	3,464	-	30
20年度	399	3,596	-	52
21年度	342	3,635	-	53
22年度	336	3,630	-	68

資料：生活環境課

第12表 市営火葬場利用状況

(単位 件)

年 度	火 葬 件 数			霊柩車使用件数			死 犬 猫 処 理
	市 内	市 外	計	市 内	市 外	計	
平成16年度	493	21	514	178	-	178	1,069
17年度	514	26	540	172	-	172	1,044
18年度	457	18	475	-	-	-	960
19年度	508	30	538	-	-	-	1,032
20年度	507	30	537	-	-	-	1,037
21年度	490	11	501	-	-	-	997
22年度	573	12	585	-	-	-	1,011

資料：生活環境課

第13表 公害苦情受理件数

(単位 件)

年 度	総 数	大気汚染	水質汚濁	騒 音	振 動	悪 臭	地盤沈下	土壌汚染	その他
平成16年度	50	8	8	11	1	20	-	-	2
17年度	56	13	6	6	1	19	-	1	10
18年度	68	31	8	7	2	8	-	-	12
19年度	57	26	4	6	3	7	-	-	11
20年度	61	33	2	9	1	9	-	-	7
21年度	59	32	2	6	2	8	-	-	9
22年度	53	27	4	5	2	9	-	-	6

資料：生活環境課

第14表 大気汚染測定結果

(1) 二酸化いおう年度平均値

(単位 ppm)

年 度	常滑東小学校	鬼崎北小学校
平成17年度	0.003	0.003
18年度	0.003	0.003
19年度	0.002	0.003
20年度	0.002	0.003
21年度	0.002	0.002
22年度	0.002	0.002

資料：生活環境課

(2) 二酸化窒素年度平均値

(単位 ppm)

年度	測定局	大野小学校	常滑東小学校	モニタリングポスト	県測定局 (常滑市保健センター)
平成17年度		0.017	0.017	0.020	0.018
18年度		0.017	0.016	0.021	0.017
19年度		0.014	0.014	0.019	0.016
20年度		0.015	0.013	0.015	0.015
21年度		-	0.016	0.013	0.014
22年度		-	0.013	0.014	0.012

資料：生活環境課 ※H21から大野小学校の測定器撤去

(3) 浮遊粒子状物質年度平均値

(単位 mg/m³)

年 度	常滑東小学校	鬼崎北小学校	モニタリングポスト
平成17年度	0.031	0.032	0.031
18年度	0.032	0.032	0.032
19年度	0.027	0.030	0.030
20年度	0.023	0.027	0.025
21年度	0.023	-	0.023
22年度	0.02	0.026	0.022

資料：生活環境課 ※H21の鬼崎北小学校は測定値なし

15 市民所得

第1表 経済活動別市内総生産

(単位 百万円)

項 目	平成 19年度	平成 20 年度	平成 21 年度
1. 産 業	220,744	207,285	200,369
(1) 農 業	2,584	2,498	2,306
(2) 林 業	2	2	2
(3) 水 産 業	750	850	807
(4) 鉱 業	4	2	-
(5) 製 造 業	64,070	51,465	47,861
(6) 建 設 業	12,750	11,710	11,613
(7) 電 気 ・ ガ ス ・ 水 道 業	5,390	4,745	3,210
(8) 卸 売 ・ 小 売 業	19,980	18,916	18,289
(9) 金 融 ・ 保 険 業	4,382	2,962	2,590
(10) 不 動 産 業	26,956	27,558	28,083
(11) 運 輸 ・ 通 信 業	30,050	32,971	30,620
(12) サ ー ビ ス 業	53,825	53,607	54,989
2. 政 府 サ ー ビ ス 生 産 者	11,239	11,246	10,148
(1) 電 気 ・ ガ ス ・ 水 道 業	453	1,019	696
(2) サ ー ビ ス 業	3,705	3,506	3,265
(3) 公 務	7,082	6,721	6,187
3. 対 家 計 民 間 非 営 利 者 サ ー ビ ス 生 産 者	3,148	3,105	2,774
(1) サ ー ビ ス 業	3,148	3,105	2,774
4. 小 計	235,131	221,636	213,291
5. (控 除) 帰 属 利 子 等	3,011	2,262	1,911
市 内 総 生 産	232,121	219,373	211,381

資料：市町村民所得推計結果
あいちの市町村民所得

(注) 平成21年度は遡及改訂前の数値

第2表 市民所得の分配

(単位 百万円)

項 目	平成 19年度	平成 20年度	平成 21年度
1. 雇 用 者 報 酬	123,806	123,539	118,061
(1) 賃 金 ・ 俸 給	105,927	106,057	101,255
(2) 雇 主 の 社 会 負 担	17,879	17,482	16,806
a) 雇 主 の 現 実 社 会 負 担	13,137	13,275	12,629
b) 雇 主 の 帰 属 社 会 負 担	4,742	4,207	4,177
2. 財 産 所 得	5,869	5,378	5,616
(1) 一 般 政 府	△ 2,833	△ 3,064	△ 3,007
a) 受 取	566	384	356
b) 支 払	3,400	3,448	3,363
(2) 家 計	8,614	8,368	8,564
a) 利 子	△ 74	688	557
b) 配 当	2,926	2,496	2,570
c) 保 険 契 約 者 に 帰 属 す る 財 産 所 得	4,210	3,686	3,723
d) 賃 貸 料	1,552	1,499	1,714
(3) 対 家 計 民 間 非 営 利 団 体	89	74	60
a) 受 取	160	132	107
b) 支 払	71	58	47
3. 企 業 所 得	34,581	27,749	29,023
(1) 民 間 法 人 企 業	11,063	5,554	4,272
(2) 公 的 企 業	3,615	2,565	4,233
(3) 個 人 企 業	19,903	19,630	20,518
a) 農 林 水 産 業	1,346	1,047	635
b) そ の 他 の 産 業	5,929	5,250	5,869
c) 持 ち 家	12,627	13,332	14,014
市 民 所 得	164,257	156,665	152,701

資料：市町村民所得推計結果 (注) 平成21年度は遡及改訂前の数値
あいちの市町村民所得

第3表 家計所得(個人企業を含む)

(単位 百万円)

項 目	平成 19年度	平成 20年度	平成 21年度
1. 雇 用 者 報 酬	123,806	123,539	118,061
2. 営 業 余 剰 ・ 混 合 所 得	23,994	23,492	24,332
3. 財 産 所 得	10,949	10,451	10,470
(1) 利 子	2,261	2,770	2,464
(2) 配 当	2,926	2,496	2,570
(3) 保険契約者に帰属する財産所得	4,210	3,686	3,723
(4) 賃 貸 料	1,552	1,499	1,714
4. 社 会 給 付	30,564	31,641	33,691
(1) 現金による社会保障給付	20,312	21,453	23,402
(2) 年金基金による社会給付	3,436	3,704	3,612
(3) 無基金雇用者社会給付	4,816	4,329	4,335
(4) 社会扶助給付	1,999	2,155	2,343
5. そ の 他 の 経 常 移 転	5,194	5,292	6,050
うち非生命保険金	1,787	1,977	1,918
6. 年金基金年金準備金の変動	△ 615	△ 984	△ 1,028
家 計 所 得	193,891	193,430	191,577

資料:市町村民所得推計結果
あいちの市町村民所得

(注) 平成21年度は遡及改訂前の数値

第4表 所得水準等比較表

項 目	平成 19年度	平成 20年度	平成 21年度
人 口 (人) (10月1日現在)	52,627	53,723	54,650
就 業 者 数 (従業地)	32,228	33,255	33,996
市 内 総 生 産 (百万円)	232,121	219,373	211,381
市 民 所 得 の 分 配	164,257	156,665	152,701
家 計 所 得 (個人企業を含む)	193,891	193,430	191,577
当 人 口 一 人 当 たり 市 民 所 得 の 分 配 (千円)	3,121	2,916	2,794
家 計 所 得	3,684	3,601	3,506
市 内 純 生 産 (百万円)	170,941	158,802	153,161
就 業 者 (従業地) 1 人 当 たり 純 生 産 (千円)	5,304	4,775	4,505

資料:市町村民所得推計結果
あいちの市町村民所得

16 教育文化

第1表 幼稚園の概況

年	園数	学級数	教 員 数						職 員 数			
			総 数			本務者		兼務者		総数	男	女
			総数	男	女	男	女	男	女			
平成13年	2	7	11	-	11	-	11	-	-	2	-	2
14年	2	6	10	-	10	-	10	-	-	2	-	2
15年	2	6	10	-	10	-	10	-	-	2	-	2
16年	2	7	10	-	10	-	10	-	-	2	-	2
17年	2	8	11	-	11	-	11	-	-	2	-	2
18年	2	8	12	-	12	-	12	-	-	2	-	2
19年	2	8	11	-	11	-	11	-	-	2	-	2
20年	2	8	11	1	10	1	10	-	-	2	-	2
21年	2	9	12	1	11	1	11	-	-	2	-	2
22年	2	9	11	1	10	1	10	-	-	2	-	2
23年	2	10	12	1	11	1	11	-	-	1	-	1
23年	三和東幼稚園	-	-	-	-	-	-	-	-	-	-	-
	常滑幼稚園	6	8	1	7	1	7	-	-	1	-	1
	青海こども園	4	4	-	4	-	4	-	-	-	-	-

資料：学校基本調査 (注) 私立幼稚園は含まない

第2表 小学校の概況

年	学校数	学 級 数		教 員 数 (兼務者含む)			職 員 数			総 数		
		単式	特別支援	総数	男	女	総数	男	女	総数	男	女
平成13年	9	110	8	164	72	92	20	4	16	3,019	1,591	1,428
14年	9	101	9	167	73	94	21	4	17	3,005	1,557	1,448
15年	9	100	9	167	70	97	21	4	17	2,975	1,549	1,426
16年	9	99	10	175	65	110	21	4	17	2,933	1,543	1,390
17年	9	101	10	179	70	109	21	5	16	2,981	1,538	1,443
18年	9	100	11	182	71	111	21	4	17	3,007	1,549	1,458
19年	9	101	11	184	72	112	18	3	15	2,987	1,550	1,437
20年	9	109	12	193	76	117	17	5	12	3,058	1,600	1,458
21年	9	108	11	197	80	117	17	5	12	3,088	1,609	1,479
22年	9	105	10	199	76	123	17	4	13	3,097	1,588	1,509
23年	9	106	14	199	78	121	16	5	11	3,106	1,574	1,532
23年	三和小学校	8	1	17	7	10	1	1	0	204	103	101
	大野小学校	11	2	21	9	12	1	1	0	281	157	124
	鬼崎北小学校	10	1	18	6	12	1	0	1	298	146	152
	鬼崎南小学校	22	2	37	10	27	4	1	3	683	350	333
	常滑西小学校	12	2	26	13	13	2	1	1	360	177	183
	常滑東小学校	18	2	29	13	16	2	0	2	616	318	298
	西浦北小学校	10	1	22	8	14	2	0	2	265	122	143
	西浦南小学校	6	1	12	5	7	2	0	2	165	73	92
小鈴谷小学校	9	2	17	7	10	1	1	0	234	128	106	

資料：学校基本調査

(続)

(単位 人)各年5月1日現在

入 園 者			幼 児 数									前 年 度 修 了 者 数		
			総 数			3 歳 児		4 歳 児		5 歳 児				
総数	男	女	総数	男	女	男	女	男	女	男	女	総数	男	女
32	14	18	133	61	72	14	18	17	27	30	27	39	24	15
31	10	21	112	45	67	10	21	17	19	18	27	57	29	28
32	16	16	102	45	57	16	16	13	21	16	20	45	18	27
35	12	23	113	55	58	20	18	18	17	17	23	36	16	20
39	20	19	123	62	61	20	19	23	24	19	18	42	17	25
30	19	11	132	74	58	19	11	29	23	26	24	41	20	21
38	11	27	126	62	64	11	27	19	13	32	24	50	25	25
51	20	31	120	50	70	18	28	13	26	19	16	56	33	23
34	14	20	129	55	74	10	15	22	33	23	26	116	49	67
78	41	37	141	67	74	30	24	14	15	23	35	116	45	71
82	37	45	159	77	82	29	38	31	28	17	16	146	70	76
-	-	-	-	-	-	-	-	-	-	-	-	13	4	9
50	21	29	127	61	66	17	25	29	26	15	15	133	66	67
32	16	16	32	16	16	12	13	2	2	2	1	-	-	-

(続)

(単位 人)各年5月1日現在

児 童 数												1 教員当たり児童数
1 学年		2 学年		3 学年		4 学年		5 学年		6 学年		
男	女	男	女	男	女	男	女	男	女	男	女	
265	226	263	229	258	229	273	259	259	256	273	229	18.4
234	239	264	230	268	235	261	229	271	260	259	255	18.0
241	234	236	242	268	231	270	232	264	229	270	258	17.8
255	217	240	236	241	245	272	228	271	234	264	230	16.8
249	262	258	223	244	242	238	249	278	229	271	238	16.7
272	241	248	267	257	228	251	246	243	248	278	228	16.5
278	208	272	235	246	272	261	229	252	245	241	248	16.2
275	257	284	212	271	241	254	274	264	229	252	245	15.8
256	258	269	263	285	217	276	238	253	271	270	232	15.7
246	270	255	254	270	266	283	216	275	233	259	270	15.6
239	288	248	268	254	256	276	271	281	217	276	232	15.6
13	23	19	15	19	11	17	16	12	16	23	20	12.0
18	24	17	16	29	24	28	18	29	25	36	17	13.4
33	37	27	34	27	32	21	22	22	18	16	9	16.6
59	56	53	55	51	52	59	65	60	47	68	58	18.5
23	36	26	26	31	21	30	37	36	29	31	34	13.8
47	52	55	66	51	65	56	41	68	43	41	31	21.2
18	29	20	27	15	18	25	27	19	16	25	26	12.0
13	12	7	15	16	18	19	19	10	10	8	18	13.8
15	19	24	14	15	15	21	26	25	13	28	19	13.8

第3表 中学校の概況

年	学校数	学級数		教員数(兼務者を含む)			職員数		
		単式	特別支援	総数	男	女	総数	男	女
平成13年	4	49	3	101	69	32	9	2	7
14年	4	43	3	94	64	30	8	1	7
15年	4	42	3	92	67	25	9	2	7
16年	4	43	3	101	67	34	9	2	7
17年	4	43	5	104	67	37	9	2	7
18年	4	44	5	114	70	44	7	1	6
19年	4	43	5	110	67	43	7	-	7
20年	4	43	5	115	66	49	7	1	6
21年	4	43	5	114	67	47	7	2	5
22年	4	45	5	111	65	46	6	2	4
23年	4	44	7	112	61	51	7	2	5
23年	青海中学校	9	1	25	13	12	1	1	0
	鬼崎中学校	12	2	29	15	14	2	0	2
	常滑中学校	13	3	33	20	13	2	1	1
	南陵中学校	10	1	25	13	12	2	0	2

資料：学校基本調査

第4表 中学校卒業者の卒業後の状況

年	総数	進学者			専修学校、各種学校、公共職業訓練施設等入学者	就職進学者(再掲)	
		計	高等学校	高等専門学校			
平成13年	600	570	570	-	12	4	
14年	567	550	550	1	3	-	
15年	536	516	516	4	13	1	
16年	516	502	502	-	7	-	
17年	494	484	484	-	9	-	
18年	509	498	498	5	-	-	
19年	523	512	512	11	2	-	
20年	497	476	476	3	5	-	
21年	511	499	499	5	1	-	
22年	508	497	497	1	-	-	
23年	485	473	473	1	2	-	
23年	青海中学校	87	83	83	-	2	-
	鬼崎中学校	153	152	152	-	-	-
	常滑中学校	146	140	140	-	-	-
	南陵中学校	99	98	98	1	-	-

資料：学校基本調査 (注) 進学率 = $\frac{\text{進学者}}{\text{総数}} \times 100 (\%)$ 就職率 = $\frac{\text{就職者} + \text{就職進学者}}{\text{総数}} \times 100 (\%)$

(続)

(単位 人)各年5月1日現在

総数	生徒数								1教員当たり生徒数
	生		徒				数		
	男	女	1 学 年		2 学 年		3 学 年		
		男	女	男	女	男	女		
1,615	820	795	254	256	294	246	272	293	16.0
1,551	825	726	275	223	256	258	294	245	16.5
1,526	790	736	260	253	274	224	256	259	16.6
1,527	797	730	265	253	260	253	272	224	15.1
1,522	789	733	264	226	266	257	259	250	14.6
1,520	796	724	265	240	264	228	267	256	13.3
1,514	807	707	277	229	266	246	264	232	13.8
1,504	780	724	236	246	278	234	266	244	13.1
1,488	762	726	249	246	238	247	275	233	13.1
1,478	752	726	267	232	247	245	238	249	13.3
1,513	769	744	258	266	270	232	241	246	13.5
298	143	155	41	55	51	48	51	52	11.9
416	221	195	69	69	84	62	68	64	14.3
480	251	229	97	83	78	70	76	76	14.5
319	154	165	51	59	57	52	46	54	12.8

(続)

(単位 人)各年3月卒業

就 職 者	無 業 者	入 学 志 願 者			進 学 率 (%)	就 職 率 (%)
		高 等 学 校		高 等 専 門 学 校		
		全 日 制	定 時 制			
7	11	549	5	-	95.0	1.8
5	9	516	8	8	97.0	0.9
3	4	488	8	4	96.3	0.7
3	4	484	6	-	97.3	0.6
-	1	465	-	-	98.0	-
6	5	469	7	5	97.8	1.2
3	6	482	5	11	97.9	0.6
10	6	443	9	3	95.8	2.0
5	6	468	7	3	97.7	1.0
5	6	457	5	1	97.8	1.0
3	7	443	7	2	97.5	0.6
-	2	81	1	-	95.4	-
1	-	140	3	-	99.3	0.7
2	4	131	-	1	95.9	1.4
-	1	91	3	1	99.0	-

入学志願者には、通信制及び別科は除く

第5表 高等学校の概況

年	学校数	教員数 (兼務者を含む)			生徒数		
		総数	男	女	総数	男	女
平成13年	2	125	71	54	1385	678	707
14年	2	123	68	55	1379	638	741
15年	2	122	70	52	1363	626	737
16年	2	122	72	50	1317	590	727
17年	2	119	71	48	1227	581	646
18年	3	171	113	58	1109	554	555
19年	3	168	113	55	991	522	469
20年	1	86	59	27	928	507	421
21年	1	80	56	24	932	515	417
22年	1	82	58	24	935	541	394

資料：学校基本調査

第6表 高等学校施設の現況

各年5月1日現在

年	学校数	敷地面積(m ²)			建物面積(m ²)			教室数
		総数	運動場	その他	総数	校舎	屋内運動場	
平成11年	2	126,542	58,038	68,504	28,579	25,416	3,163	47
12年	2	126,542	58,038	68,504	28,579	25,416	3,163	47
13年	2	126,542	58,038	68,504	28,579	25,416	3,163	47
14年	2	126,542	58,038	68,504	28,675	25,027	3,648	47
15年	2	126,542	58,038	68,504	28,675	25,027	3,648	47
16年	2	126,542	58,038	68,504	28,675	25,027	3,648	47
17年	2	126,542	58,038	68,504	28,675	25,027	3,648	47
18年	2	126,423	58,038	68,385	30,514	26,866	3,648	47
19年	2	126,425	58,038	68,387	30,514	26,866	3,648	47
20年	1	68,344	31,507	36,837	11,294	9,520	1,774	45
21年	1	68,344	31,507	36,837	11,294	9,520	1,774	45
22年	1	68,344	31,507	36,837	11,294	9,520	1,774	45
23年	1	68,344	31,507	36,837	11,294	9,520	1,774	45

資料：愛知県立常滑高等学校

(続)

(単位 人)各年5月1日現在

全 日 制								
総数	全		1 学 年		2 学 年		3 学 年	
	男	女	男	女	男	女	男	女
1,385	678	707	237	248	229	233	212	226
1,379	638	741	198	280	225	229	215	232
1,363	626	737	215	262	190	256	221	219
1,317	590	727	208	239	198	235	184	253
1,227	581	646	189	200	200	229	192	217
1,109	554	555	172	147	185	192	197	216
991	522	469	178	141	164	143	180	185
928	507	421	178	142	168	140	161	139
932	515	417	177	141	172	139	166	137
935	541	394	203	118	168	138	170	138

第7表 高等学校卒業者の産業別就職状況(全日制)

(単位 人)各年5月1日現在

産 業 別	平成 18年			平成 19年			平成 20年			平成 21年			平成 22年		
	総数	男	女	総数	男	女	総数	男	女	総数	男	女	総数	男	女
総 数	96	32	64	85	30	55	69	30	39	44	23	21	32	14	18
農 業	-	-	-	-	-	-	-	-	-	-	-	-	-	-	-
林 業	-	-	-	-	-	-	-	-	-	-	-	-	-	-	-
水 産 業	-	-	-	-	-	-	-	-	-	1	1	-	-	-	-
鉱 業	-	-	-	-	-	-	-	-	-	-	-	-	-	-	-
建 設 業	4	3	1	2	1	1	1	1	-	-	-	-	-	-	-
製 造 業	49	18	31	53	21	32	59	26	33	29	16	13	19	12	7
卸 売・小 売 業	15	2	13	8	2	6	-	-	-	3	1	2	1	-	1
金 融・保 険 業	-	-	-	2	-	2	1	-	1	1	-	1	-	-	-
不 動 産 業	-	-	-	-	-	-	-	-	-	-	-	-	-	-	-
運 輸・通 信 業	4	-	4	-	-	-	-	-	-	4	1	3	3	1	2
電 気・ガ ス・水 道 業	-	-	-	-	-	-	-	-	-	-	-	-	-	-	-
サ ー ビ ス 業	13	2	11	17	3	14	5	1	4	2	1	1	7	-	7
公 務	2	2	-	2	2	-	2	2	-	2	2	-	-	-	-
上 記 以 外	9	5	4	1	1	-	1	-	1	2	1	1	-	-	-

資料：愛知県立常滑高等学校

第8表 高等学校卒業者の卒業後の状況(全日制)

(単位 人)各年5月1日現在

年	総数	進学者				就職者	無業	その他	入学志願した者
		計	大学	短期大学	専門学校等				大学・短期大学
平成18年	405	295	189	20	86	97	-	13	240
19年	411	307	195	26	86	85	-	19	309
20年	360	277	187	24	66	69	-	14	278
21年	298	298	179	20	47	43	-	9	231
22年	302	302	208	13	33	32	-	16	216

資料：愛知県立常滑高等学校

第9表 高等学校居住地別生徒数(全日制)

(単位 人)各年5月1日現在

年	学校数	総数		市内		半田市		東海市		知多市		その他	
		男	女	男	女	男	女	男	女	男	女	男	女
平成11年	2	638	715	292	265	47	64	47	78	224	215	28	93
12年	2	638	714	287	263	47	64	57	86	222	202	25	99
13年	2	662	725	286	275	66	68	68	93	215	188	27	101
14年	2	636	737	249	261	71	90	66	94	210	206	40	86
15年	2	626	737	227	246	76	92	71	100	207	215	45	84
16年	2	591	727	215	244	64	80	58	107	206	220	48	76
17年	2	582	645	222	213	58	75	63	101	201	205	38	51
18年	3	554	557	214	204	41	51	53	92	213	180	33	30
19年	3	522	469	208	187	31	36	52	58	214	174	17	14
20年	1	507	422	212	190	16	19	40	39	225	161	14	13
21年	1	515	417	234	174	25	16	33	43	211	170	12	14
22年	1	541	394	241	168	41	14	46	46	202	152	11	14

資料：愛知県立常滑高等学校

第10表 高等学校卒業者の地域別就職状況

(単位 人)各年5月1日現在

年	総数	市内	名古屋市	半田市	東海市	知多市	その他
平成16年	87	19	8	24	12	6	18
17年	84	17	14	12	13	4	24
18年	96	19	16	20	12	3	26
19年	85	17	15	16	10	3	24
20年	69	15	12	7	12	5	18
21年	44	15	1	7	7	2	12
22年	32	13	5	3	5	0	6

資料：愛知県立常滑高等学校

第11表 図書館の蔵書冊数

(単位 冊)

区 分		平成18年度	平成19年度	平成20年度	平成21年度	平成22年度
総 数		225,814	227,121	228,938	232,075	232,572
市 立 図 書 館	総 記	6,932	7,003	7,074	7,142	7,218
	哲 学	6,031	6,140	6,230	6,263	6,291
	一 歴 史	12,918	13,078	13,298	13,592	13,805
	社 会 科 学	18,022	18,248	18,827	19,226	19,504
	自 然 科 学	7,892	7,975	8,081	8,186	8,294
	一 技 術	8,526	8,828	9,028	9,173	9,221
	産 業	3,963	4,270	4,376	4,416	4,474
	書 芸 術	19,071	19,262	19,424	19,627	19,772
	言 語	1,797	1,832	1,861	1,877	1,802
	文 学	32,439	32,506	32,676	33,202	33,916
	児 童 書	27,076	27,884	28,426	29,080	29,485
	紙 芝 居	773	815	788	796	836
	カセットテープ	4,572	4,607	3,672	3,602	3,165
青 海 図 書 館	一 般 書	13,587	13,013	13,147	13,321	12,820
	児 童 書	10,313	10,257	10,483	10,683	10,533
	紙 芝 居	271	249	253	267	262
鬼 崎 図 書 館	一 般 書	15,529	15,499	15,880	15,917	15,044
	児 童 書	11,294	11,290	11,362	11,544	10,945
	紙 芝 居	277	278	280	294	303
南 陵 図 書 館	一 般 書	14,678	14,370	14,123	14,117	14,457
	児 童 書	9,636	9,489	9,409	9,495	9,648
	紙 芝 居	217	228	240	255	266

資料：常滑市立図書館

第12表 図書館の利用状況

(1) 利用登録者の地区別、年齢別内訳

(単位 人) 平成22年度末現在

年齢	地区	総数	三和	大野	鬼崎	常滑	西浦	小鈴谷	市外	その他
総数		7,957	955	391	2,188	2,484	861	334	744	-
0～6歳		223	29	9	54	85	24	5	17	-
7～12		1,166	154	49	366	400	116	43	38	-
13～15		372	47	23	112	112	40	22	16	-
16～18		185	18	12	50	69	19	5	12	-
19～22		244	18	11	72	84	33	15	11	-
23～29		530	43	17	164	202	49	16	39	-
30～39		1,628	222	68	475	483	167	60	153	-
40～49		1,215	123	89	313	344	126	75	145	-
50～59		776	99	36	183	222	105	32	99	-
60～		1,618	202	77	399	483	182	61	214	-

資料：常滑市立図書館

(2) 貸出冊数の推移

(単位 冊)

年 度	総 数	市立図書館	青海図書館	鬼崎図書館	南陵図書館
平成16年度	340,268	176,195	55,234	59,123	49,716
17年度	339,736	180,828	52,312	59,694	46,902
18年度	361,771	193,071	56,572	64,524	47,604
19年度	370,306	197,661	59,425	67,634	45,586
20年度	377,578	208,036	57,334	70,582	41,626
21年度	400,136	223,245	59,178	73,496	44,217
22年度	400,117	221,762	61,150	70,861	46,344

資料：常滑市立図書館

(3) 月別貸出冊数の状況

(単位 冊) 平成22年度

区 分	総 数	市立図書館	青海図書館	鬼崎図書館	南陵図書館
4月	25,159	14,024	3,642	4,673	2,820
5月	33,418	19,154	4,873	5,706	3,685
6月	32,901	18,214	4,997	5,654	4,036
7月	40,779	21,824	6,025	7,987	4,943
8月	38,989	20,340	6,377	7,746	4,526
9月	33,919	19,097	5,144	5,602	4,076
10月	33,802	18,975	5,211	5,539	4,077
11月	30,572	17,371	4,495	5,179	3,527
12月	30,786	17,548	4,374	5,315	3,549
1月	31,289	17,176	4,937	5,418	3,758
2月	31,593	17,654	4,940	5,684	3,315
3月	36,910	20,385	6,135	6,358	4,032

資料：常滑市立図書館

(4) 資料別貸出冊数の推移

(単位 冊)

年 度	総 数	一 般 書	児 童 書	雑 誌	紙 芝 居	カセットテープ
平成16年度	340,268	184,192	120,652	25,598	2,937	6,889
17年度	339,736	184,331	123,161	21,290	2,815	8,139
18年度	361,771	191,648	138,776	19,522	3,386	8,439
19年度	370,306	196,945	143,801	19,080	3,827	6,653
20年度	377,578	200,948	147,330	18,901	3,699	6,700
21年度	400,136	213,795	154,726	20,990	3,677	6,948
22年度	400,117	207,199	161,058	21,025	3,881	6,954

資料：常滑市立図書館

(5) 利用者数の推移

(単位 人)

年 度	総 数	市立図書館	青海図書館	鬼崎図書館	南陵図書館
平成16年度	68,301	37,700	11,072	10,804	8,725
17年度	66,197	37,823	10,077	10,286	8,011
18年度	69,979	40,420	10,702	10,893	7,964
19年度	68,600	39,589	10,804	10,779	7,428
20年度	69,562	40,494	10,859	11,345	6,864
21年度	74,359	44,075	11,135	11,862	7,287
22年度	73,261	43,256	11,190	11,564	7,251

資料：常滑市立図書館

(6) 月別利用者数の状況

(単位 人) 平成22年度

区 分	総 数	市立図書館	青海図書館	鬼崎図書館	南陵図書館
4月	4,471	2,669	668	668	719
5月	6,164	3,746	910	910	926
6月	6,124	3,622	902	902	973
7月	7,535	4,275	1,134	1,134	1,336
8月	7,404	4,140	1,177	1,177	1,341
9月	6,269	3,772	919	919	930
10月	6,164	3,747	890	890	885
11月	5,566	3,323	842	842	851
12月	5,551	3,292	847	847	859
1月	5,606	3,317	879	879	867
2月	5,887	3,518	928	928	916
3月	6,520	3,835	1,094	1,094	961

資料：常滑市立図書館

第13表 市民文化会館利用状況

年 度	ホ ー ル		リハーサル室		練習室1・2・3		展示室
	件 数	人 数	件 数	人 数	件 数	人 数	件 数
平成17年度	137	55,354	301	5,320	298	1,947	148
18年度	133	53,953	290	5,147	361	2,406	203
19年度	154	49,127	280	4,655	302	2,010	147
20年度	137	44,471	220	3,432	334	1,771	195
21年度	126	42,340	291	5,335	342	3,220	233
22年度	149	45,785	287	7,255	330	4,112	188

資料：市民文化会館

第14表 公民館利用状況

年 度	青海公民館		鬼崎公民館		中央公民館		南陵公民館	
	件 数	人 数	件 数	人 数	件 数	人 数	件 数	人 数
平成17年度	2,752	55,834	3,023	60,542	3,929	89,290	2,033	41,014
18年度	2,627	54,198	2,951	58,984	3,801	76,624	2,006	41,102
19年度	2,547	52,408	3,028	67,746	3,613	78,499	2,063	44,438
20年度	2,587	53,747	3,028	57,554	3,716	76,670	2,068	45,343
21年度	2,339	47,423	2,585	67,303	3,727	73,299	1,716	37,782
22年度	2,267	43,446	2,592	43,096	3,657	84,071	1,597	29,626

資料：生涯学習課

第15表 民俗資料館利用状況

年 度	開館日数	入 館 者 数 (人)					
		総 数	一 般	中学生以下	一日平均	団体件数 (件)	団体人数 (再 掲)
平成17年度	294	38,431	35,613	2,818	131	215	5,984
18年度	295	36,042	33,648	2,394	122	154	4,561
19年度	296	35,250	33,222	2,028	119	235	4,705
20年度	297	34,091	33,272	819	115	126	5,699
21年度	298	34,930	33,365	1,565	117	151	6,120
22年度	296	32,775	30,751	2,024	111	146	4,034

資料：民俗資料館

第16表 市体育館の利用状況

年 度	開館 日数	総 数		競 技 場 (メインアリーナ・サブアリーナ)			
				スポーツ(入場者も含む)		スポーツ以外	
		使用件数	入場人員	使用件数	入場人員	使用件数	入場人員
平成17年度	306	2,254	126,699	1,500	69,419	23	2,654
18年度	306	2,363	129,024	1,623	73,884	2	318
19年度	306	2,321	121,375	1,638	68,352	24	1,608
20年度	306	2,328	127,839	1,673	73,391	6	611
21年度	307	2,189	135,430	1,437	76,453	8	2,318
22年度	306	2,159	134,755	1,417	79,886	6	1,515

資料：体育課

第17表 市温水プール利用状況

年 度	開場 日数	一般			高齢者			中学生以下			障 害 者	
		総数	男	女	総数	男	女	総数	男	女	総数	男
平成17年度	302	30,665	14,139	16,526	11,202	5,091	6,111	2,113	965	1,148	2,811	1,122
18年度	302	32,235	14,387	17,848	12,784	5,668	7,116	2,220	1,005	1,215	3,009	997
19年度	301	30,610	14,126	16,484	13,499	5,947	7,552	2,352	1,172	1,180	3,098	933
20年度	301	28,889	13,737	15,152	14,825	6,341	8,484	2,091	1,131	960	3,369	1,315
21年度	301	27,972	13,675	14,297	16,477	7,327	9,150	2,459	1,243	1,216	2,931	1,165
22年度	301	26,702	12,958	13,744	18,064	8,429	9,635	2,597	1,371	1,226	2,973	1,023

資料：体育課

第18表 スポーツ教室の開催状況

年 度	教 育 委 員 会 主 催				体 育 協					
	水 泳		そ の 他		バドミントン		テ ニ ス		柔 道	
	開催数	参加者数	開催数	参加者数	開催数	参加者数	開催数	参加者数	開催数	参加者数
平成17年度	3	1,086	8	776	1	33	1	23	1	20
18年度	3	1,210	8	721	2	31	1	21	1	40
19年度	4	1,420	8	711	1	88	1	11	1	40
20年度	4	1,357	8	670	2	99	1	11	1	40
21年度	5	1,435	8	689	1	84	1	15	1	40
22年度	4	1,369	8	669	1	109	1	16	1	40

資料：体育課 (注)水泳教室は、平成18年度から温水プール指定管理者が実施

(続)

会 議 室		トレーニング室		そ の 他	
使用件数	入場人員	使用件数	入場人員	使用件数	入場人員
329	5,022	402	49,604	-	-
331	5,460	407	49,362	-	-
254	6,598	405	44,817	-	-
242	5,864	407	47,973	-	-
347	6,250	405	50,409	-	-
332	5,388	395	47,966	-	-

(続)

等	障害者等中学生以下			そ の 他			団 体			総 数		
女	総数	男	女	総数	男	女	総数	男	女	総数	男	女
1,689	7	5	2	11,024	3,550	7,474	124	53	71	57,946	24,925	33,021
2,012	22	10	12	11,093	3,852	7,241	32	26	6	61,395	25,945	35,450
2,165	23	17	6	12,244	4,416	7,828	48	48	-	61,874	26,659	35,215
2,054	21	14	7	11,586	4,546	7,040	-	-	-	60,781	27,084	33,697
1,766	146	138	8	12,218	4,995	7,223	99	40	59	62,302	28,583	33,719
1,950	286	262	24	12,030	4,789	7,241	312	183	129	62,964	29,015	33,949

(続)

会 主 催					
サ ッ カ ー		ソフトバレーボール		そ の 他	
開催数	参加者数	開催数	参加者数	開催数	参加者数
-	-	2	68	9	808
-	-	1	35	8	767
-	-	1	115	10	1117
-	-	2	52	7	835
-	-	-	-	10	982
-	-	-	-	10	1050

第19表 文化財の状況

区 分	国 指 定			県 指 定						
	絵 画	有 形 民 俗 文 化 財	無 形 文 化 財	絵 画	彫 刻	無 形 民 俗 文 化 財	無 形 文 化 財	史 跡	天 然 記 念 物	史 跡
指 定 数	国 宝 1 重 文 1	重 民 1	-	1	3	2	-	1	2	6

資料：生涯学習課

第20表 各種学校の状況

各年5月1日現在

年	学 校 数				教 員 数(人)				生徒数(人)	
	総 数	昼 間	夜 間	そ の 他	本 務 者		兼 務 者		男	女
					男	女	男	女		
平成 7年	3	-	-	3	9	7	5	3	179	205
8年	3	-	-	3	9	7	6	2	189	196
9年	3	-	-	3	9	7	6	3	160	179
10年	3	-	-	3	9	7	1	4	140	181
11年	3	-	-	3	9	7	1	4	114	166
12年	3	-	-	3	9	7	2	2	104	140
13年	3	-	-	3	8	5	2	-	90	112
14年	3	-	-	3	7	5	1	1	100	102
15年	3	-	-	3	7	5	1	1	98	101
16年	3	-	-	3	7	5	1	1	92	110
17年	3	-	-	3	7	5	1	1	102	102
18年	3	-	-	3	7	5	2	1	93	112
19年	3	-	-	3	6	6	3	-	92	111
20年	3	-	-	3	5	4	4	-	92	107
21年	3	-	-	3	5	4	4	-	90	106
22年	3	-	-	3	5	4	5	-	90	102

資料：学校基本調査

(続)

平成24年1月1日現在

市 指 定										
天 然 記 念 物	絵 画	有 形 民 俗 文 化 財	無 形 民 俗 文 化 財	無 形 文 化 財	考 古 資 料	古 文 書	工 芸 品	彫 刻	建 造 物	典 籍
6	7	12	10	7	3	5	76	9	2	1

第21表 専修学校の状況

各年5月1日現在

年	学 校 数				教 員 数(人)				生 徒 数(人)	
	総 数	昼 間	夜 間	そ の 他	本 務 者		兼 務 者		男	女
					男	女	男	女		
平成15年	1	-	-	1	-	4	-	-	-	9
16年	1	-	-	1	-	4	-	-	-	8
17年	1	-	-	1	-	3	-	-	-	7
18年	1	-	-	1	-	2	-	-	-	2
19年	1	-	-	-	-	-	-	-	-	-
20年	-	-	-	-	-	-	-	-	-	-
21年	-	-	-	-	-	-	-	-	-	-
22年	-	-	-	-	-	-	-	-	-	-

資料：学校基本調査

第22表 宗教法人

平成22年12月31日現在

区 分	総 数	神 道 系	仏 教 系	キリスト教系	諸 教
法 人 数	90	28	54	-	8

資料：愛知県統計年鑑

17 警察・消防

第1表 交通事故地域別発生状況

年	総 数				三 和				大 野				鬼 崎			
	件数	死亡	重傷	軽傷	件数	死亡	重傷	軽傷	件数	死亡	重傷	軽傷	件数	死亡	重傷	軽傷
平成11年	259	4	18	304	36	2	6	38	21	-	1	25	58	1	4	68
12年	266	3	21	320	28	-	1	40	13	-	2	14	48	2	5	55
13年	295	2	33	346	28	-	2	31	33	1	3	41	56	-	10	60
14年	267	1	33	317	38	1	2	52	20	-	5	26	47	-	6	48
15年	282	2	22	321	37	-	5	40	20	-	-	21	52	1	4	56
16年	310	4	16	354	27	-	2	29	26	-	-	29	61	3	4	69
17年	255	1	25	317	16	-	4	22	20	-	3	22	52	-	4	66
18年	267	5	22	319	26	-	5	34	22	-	2	25	39	-	3	52
19年	266	2	10	327	26	-	1	30	26	-	2	28	64	-	4	87
20年	226	3	18	270	17	-	-	21	21	1	2	24	55	1	6	59
21年	258	5	10	303	18	-	1	20	21	-	-	24	60	2	4	69
22年	252	1	19	295	15	-	1	21	35	-	2	46	64	1	3	67

資料：常滑警察署、中部空港警察署

(注)平成17年2月1日 中部空港警察署開署

第2表 交通事故曜日別発生状況

(単位 件)

年	総 数	日	月	火	水	木	金	土
平成11年	259	24	41	51	41	31	34	37
12年	266	40	38	37	33	39	32	47
13年	295	34	51	49	41	38	49	33
14年	267	38	42	28	36	39	41	43
15年	282	39	52	38	38	41	45	29
16年	310	33	59	45	41	43	53	36
17年	255	31	36	40	41	32	31	44
18年	264	37	26	46	37	36	49	33
19年	268	41	39	40	44	35	32	37
20年	226	29	21	38	30	37	40	31
21年	258	26	38	38	36	35	46	39
22年	252	26	54	42	35	25	43	27

資料：常滑警察署、中部空港警察署

(注)平成17年2月1日 中部空港警察署開署

(続)

(単位 件数 件. 死亡・重軽傷 人)

常 滑				空 港 島				西 浦				小 鈴 谷			
件数	死亡	重傷	軽傷	件数	死亡	重傷	軽傷	件数	死亡	重傷	軽傷	件数	死亡	重傷	軽傷
96	1	6	114	-	-	-	-	27	-	1	32	21	-	-	27
122	-	10	138	-	-	-	-	34	1	2	42	21	-	1	31
118	1	12	130	-	-	-	-	36	-	4	44	24	-	2	40
109	-	11	116	-	-	-	-	31	-	6	48	22	-	3	27
113	-	6	129	-	-	-	-	36	1	3	43	24	-	4	32
139	1	7	160	3	-	-	3	30	-	1	36	24	-	2	28
100	-	11	113	5	-	-	8	34	-	2	42	28	-	1	44
114	-	7	125	5	1	-	5	37	4	5	42	24	-	-	36
106	2	2	126	2	-	-	2	20	-	-	25	22	-	1	29
94	1	4	119	4	-	-	4	22	-	5	22	13	-	1	21
104	2	1	127	-	-	-	-	32	1	4	36	23	-	-	27
92	-	8	110	2	-	-	2	29	-	2	34	15	-	3	15

第3表 交通災害共済加入状況

(単位 人)

年 度	総 数	一 般 加 入 者		一部免除者	全額免除者	加 入 率(%) (年度末人口比)
		市 内	市 外			
平成8年度	50,683	49,574	1,109	12,842	774	95.3
9年度	50,381	49,231	1,150	12,926	805	94.9
10年度	50,039	48,970	1,069	13,026	876	94.6
11年度	49,865	48,849	1,016	13,460	1,001	94.7
12年度	49,085	48,098	987	13,004	967	93.6
13年度	48,716	47,773	943	13,039	964	93.5
14年度	47,863	46,950	913	12,977	961	92.0
15年度	47,301	46,467	834	13,106	985	91.2
16年度	46,695	46,005	690	13,191	978	89.1
17年度	45,698	44,942	756	13,107	966	85.9
18年度	44,840	44,084	756	5,543	1,053	83.2
19年度	44,178	43,444	734	5,394	1,017	80.5
20年度	35,787	35,053	734	4,095	1,022	63.7
21年度	-	-	-	-	-	-
22年度	-	-	-	-	-	-

資料：交通防災課 ※ 平成20年度をもって制度廃止

第4表 見舞金支給状況

(単位 千円. 件)

年 度	総 額	1等級	2等級	3等級	4等級	5等級	6等級	7等級	8等級	9等級	追 加 支 給
平成8年度	15,735	1	77	16	13	27	36	30	28	7	-
9年度	16,645	5	58	15	30	16	24	19	31	5	-
10年度	15,390	4	59	12	15	24	26	38	19	20	-
11年度	12,360	5	30	13	21	18	21	41	13	7	-
12年度	18,880	8	55	20	16	37	24	35	14	22	1
13年度	17,008	4	62	12	26	25	34	45	27	26	-
14年度	14,860	6	41	10	19	29	21	33	13	23	-
15年度	16,431	6	55	14	18	27	26	25	15	30	-
16年度	17,300	7	48	23	16	25	20	30	18	34	-
17年度	14,105	4	47	10	25	27	19	22	24	36	-
18年度	8,540	1	32	10	12	22	16	36	18	16	-
19年度	11,885	2	47	10	20	24	19	21	20	19	-
20年度	11,180	4	31	18	10	18	15	23	16	13	-
21年度	4,685	0	27	9	6	2	3	5	2	5	-
22年度	-	-	-	-	-	-	-	-	-	-	-

資料：交通防災課 ※ 平成20年度をもって制度廃止

第5表 刑法犯発生状況

区 分		平成17年	平成18年	平成19年	平成20年	平成21年	平成22年
総 数		703	588	706	743	598	526
凶 悪 犯	殺 人	1	-	-	-	1	-
	強 盗	-	-	3	1	2	-
	放 火	1	1	2	1	-	-
	強 かん	-	1	-	1	-	-
粗 暴 犯	暴 行	4	8	11	8	16	8
	傷 害	3	4	8	8	5	2
	脅 迫	-	-	1	2	2	1
	恐 喝	2	2	2	4	1	1
	そ の 他	-	-	-	-	-	-
窃 盗		531	446	522	551	460	423
知 能 犯	詐 欺	27	27	22	47	13	12
	横 領	-	-	1	5	2	2
	偽 造	7	4	6	2	1	1
	汚 職	-	-	-	-	-	-
	そ の 他	-	-	-	-	-	-
風 俗 犯	賭 博	-	-	-	-	-	-
	わいせつ	-	3	6	8	3	4
そ の 他		127	92	122	105	92	72

資料：常滑警察署、中部空港警察署 (注)平成17年2月1日 中部空港警察署開署

第6表 少年の犯罪発生状況

(単位 人)

区 分		平成17年	平成18年	平成19年	平成20年	平成21年	平成22年
検 挙 総 数		31	17	39	32	35	43
凶 悪 犯	殺 人	-	-	-	-	-	-
	強 盗	-	-	2	1	-	-
	放 火	-	-	-	3	-	-
性 犯	強 かん	-	-	-	-	-	-
	わいせつ	-	-	-	-	-	-
粗 暴 犯	暴 行	-	-	-	1	-	-
	傷 害	-	1	6	4	2	-
	脅 迫	-	-	-	-	-	-
	恐 喝	3	-	1	-	-	-
窃 盗		21	11	20	13	21	31
知 能 犯	詐 欺	-	-	-	-	-	-
	横 領	-	-	-	-	-	-
そ の 他		7	5	10	10	12	12

資料：常滑警察署、中部空港警察署 (注)平成17年2月1日 中部空港警察署開署

交通・業務上過失は含まない

第7表 少年の犯罪年齢別状況

(単位 人)

区 分		平成 21 年							平成 22 年						
		総 数	14歳以下	15歳	16歳	17歳	18歳	19歳	総 数	14歳以下	15歳	16歳	17歳	18歳	19歳
総 数		35	10	4	11	6	2	2	43	11	4	12	6	6	4
凶 悪 犯	殺 人	-	-	-	-	-	-	-	-	-	-	-	-	-	-
	強 盗	-	-	-	-	-	-	-	-	-	-	-	-	-	-
	放 火	-	-	-	-	-	-	-	-	-	-	-	-	-	-
性 犯	強 かん	-	-	-	-	-	-	-	-	-	-	-	-	-	-
	わいせつ	-	-	-	-	-	-	-	1	-	1	-	-	-	-
粗 暴 犯	暴 行	-	-	-	-	-	-	-	-	-	-	-	-	-	-
	傷 害	2	2	-	-	-	-	-	-	-	-	-	-	-	-
	脅 迫	-	-	-	-	-	-	-	-	-	-	-	-	-	-
	恐 喝	-	-	-	-	-	-	-	-	-	-	-	-	-	-
窃 盗		21	6	4	5	2	2	2	31	11	2	11	3	2	2
知 能 犯	詐 欺	-	-	-	-	-	-	-	-	-	-	-	-	-	-
	横 領	-	-	-	-	-	-	-	-	-	-	-	-	-	-
そ の 他		12	2	-	6	4	-	-	11	-	1	1	3	4	2

資料：常滑警察署、中部空港警察署 (注)交通・業務上過失は含まない

第8表 ぐ犯・不良行為少年年齢別状況

(単位 人)

区 分	平成21年	平成 22 年								
		総 数	14歳未満	14歳	15歳	16歳	17歳	18歳	19歳	
総 数	253	503	9	32	106	204	130	22	-	
乱暴・けんか・たかり	-	4	-	2	-	2	-	-	-	
家 出	4	8	2	2	2	-	1	1	-	
怠 学	9	1	-	-	-	1	-	-	-	
不健全性行為	-	-	-	-	-	-	-	-	-	
飲 酒 ・ 喫 煙	61	218	5	14	59	87	52	1	-	
不 良 交 友	-	-	-	-	-	-	-	-	-	
不健全娯楽	2	-	-	-	-	-	-	-	-	
深夜はいかい	176	266	1	13	44	111	77	20	-	
薬物等乱用	-	-	-	-	-	-	-	-	-	
そ の 他	1	6	1	1	1	3	-	-	-	

資料：常滑警察署、中部空港警察署

第9表 ぐ犯・不良行為少年職業別状況

(単位 人)

区 分	平成 21 年								平成 22 年							
	総 数	小学 以下	中 学	高 校	大 学	そ の の 学 生 他	有 職	無 職	総 数	小学 以下	中 学	高 校	大 学	そ の の 学 生 他	有 職	無 職
総 数	253	-	53	111	-	2	48	39	496	2	65	212	-	14	100	110
乱暴・けんか・たかり	-	-	-	-	-	-	-	-	4	-	2	-	-	-	2	-
家 出	4	-	2	1	-	-	-	1	7	2	2	2	-	1	-	1
怠 学	9	-	6	3	-	-	-	-	1	-	-	1	-	-	-	-
不健全性行為	-	-	-	-	-	-	-	-	-	-	-	-	-	-	-	-
飲酒・喫煙	61	-	19	20	-	-	12	10	214	-	36	74	-	4	62	42
不良交友	-	-	-	-	-	-	-	-	-	-	-	-	-	-	-	-
不健全娯楽	2	-	-	1	-	-	1	-	-	-	-	-	-	-	-	-
深夜はいかい	176	-	26	86	-	2	34	28	266	-	23	133	-	9	35	66
薬物等乱用	-	-	-	-	-	-	-	-	-	-	-	-	-	-	-	-
そ の 他	1	-	-	-	-	-	1	-	4	-	2	2	-	-	1	1

資料：常滑警察署、中部空港警察署

第10表 消防本部(署)消防設備の概要

平成23年4月1日現在

職 員 数	車 輛 設 備 台 数											無 線 局	水 利 施 設				
	ポン プ 自 動 車	は し ご 付 消 防 車	ポン プ 自 動 車	水 槽 付 消 防 自 動 車	消 防 ポ ン プ	化 学 車	付 水 槽 車	小 型 動 力 ポ ン プ	救 助 工 作 車	広 報 車	救 急 車		指 揮 車	そ の 他	消 火 栓	防 水 火 槽	
																40㎡ 未 満	40㎡ 以 上
91	1	2	1	2	1	1	2	4	1	5	42	1,216	33	139			

資料：消防本部

第11表 消防団現勢及び設備の概要

平成23年4月1日現在

消防分団別	管轄区域	団員数 (人)	車 輛 台 数	
			消防ポンプ自動車	小型動力ポンプ付積載車
総 数		194	8	10
団 本 部		15	-	-
南陵分団	1班 坂井、広目、小鈴谷、大谷	10	1	2
	2班 荻屋、檜原、古場、熊野	17	1	2
	3班 西阿野、樽水	18	-	1
常滑分団	1班 保示、市場、山方、奥条	29	1	-
	2班 瀬木、北条	22	1	1
鬼崎分団	1班 多屋、榎戸	22	1	1
	2班 蒲池、西之口	16	1	1
青海分団	1班 大野、小倉、宮山、石瀬	20	1	-
	2班 前山、久米、矢田	25	1	2

資料：消防本部

第12表 救急事故種別件数

年	救 出 場 数	火 災	自 然 災 害	水 難	交 通	労 働 災 害	運 動 競 技	一 般 負 傷	加 害	自 損 行 為	急 病	そ の 他
平成12年	1,474	5	-	5	192	26	13	226	6	28	832	141
13年	1,526	5	-	1	218	22	14	226	7	18	867	148
14年	1,597	3	-	3	188	24	16	231	6	17	982	127
15年	1,675	3	-	4	187	19	15	219	11	18	1043	156
16年	1,645	1	-	1	172	24	17	195	5	17	1022	191
17年	2,099	3	-	3	219	34	9	266	12	21	1276	256
18年	2,029	1	-	3	168	25	9	260	8	33	1244	278
19年	2,048	5	-	5	234	22	8	246	5	21	1272	230
20年	1,989	3	-	4	183	18	11	240	4	17	1265	244
21年	2,048	4	-	3	177	16	18	264	3	25	1274	242
22年	2,169	4	-	13	174	24	22	311	2	19	1326	274
23年	2,223	3	-	11	192	29	25	331	7	17	1426	182

資料：消防本部

第13表 火災による被害状況

年	罹災棟数				死傷者数		損害額(千円)				
	全焼	半焼	部分焼	ぼや	死者	負傷者	総額	建物	林野	車両	その他
平成12年	4	2	5	1	1	2	61,396	57,955	-	3,067	374
13年	2	2	6	8	3	9	65,467	43,101	-	21,185	1,181
14年	3	1	2	6	2	3	47,950	43,289	-	3,160	1,501
15年	2	-	5	6	-	5	2,663	1,757	-	-	906
16年	2	2	4	6	1	3	13,172	12,595	-	289	288
17年	6	-	5	4	-	4	83,446	82,918	-	443	85
18年	-	-	5	6	-	3	96,914	96,788	-	117	9
19年	8	-	7	13	2	5	55,617	55,092	-	503	22
20年	2	2	6	7	-	5	69,991	64,687	-	2,437	2,867
21年	6	-	10	6	-	5	44,274	43,446	-	121	707
22年	5	2	7	6	2	4	102,125	43,089	48804	10,101	131
23年	2	-	1	5	-	3	6,233	358	-	5,609	266

資料：消防本部 (注) 平成12年8月に発生した日本油脂(株)愛知事業所武豊工場無煙火薬爆発火災により、建物破損棟数222棟、負傷者23人、り災世帯201世帯、損害額278,015千円の被害が発生したが、第13表～第15表には含まない

第14表 火災発生状況

年	火災件数					出火時間別					焼失面積	
	総数	建物	林野	車両	その他	午前		午後		不明	建物(m ²)	林野(a)
						0時～7時	7時～12時	0時～7時	7時～12時			
平成12年	27	12	-	4	11	6	2	11	8	-	718	-
13年	40	15	-	4	21	5	11	22	1	1	494	-
14年	36	10	-	3	23	5	5	22	3	1	370	-
15年	26	12	-	-	14	3	4	19	-	-	66	-
16年	21	9	-	2	10	2	8	10	1	-	172	-
17年	22	9	-	5	8	3	6	7	6	-	1,572	-
18年	29	11	-	5	13	5	9	10	4	1	334	-
19年	29	18	-	1	10	2	7	13	7	-	1,681	-
20年	42	13	-	6	23	7	5	14	16	-	597	-
21年	32	11	-	3	18	3	8	18	3	-	1,199	-
22年	39	11	2	3	23	3	7	23	6	-	687	-
23年	32	7	-	3	22	1	13	16	2	-	14	-

資料：消防本部

第15表 火災原因別発生状況

区 分	合計	たばこ	こんろ	かまど	風呂かまど	炉	焼却炉	ストーブ	こたつ	ボイラー	煙突・煙道	排気管	電気機器	電気装置
平成12年	27	2	1	-	-	-	1	-	-	-	1	-	-	2
13年	40	1	4	-	-	-	-	1	-	-	1	-	-	-
14年	36	3	2	-	1	-	-	-	-	-	-	-	-	-
15年	26	2	6	-	-	-	2	-	-	-	-	-	-	-
16年	21	2	2	-	-	-	-	-	-	-	-	-	-	-
17年	22	3	2	-	-	-	-	-	-	-	1	-	2	-
18年	29	3	-	-	-	-	-	1	-	-	-	-	1	-
19年	29	1	3	-	1	-	-	4	-	-	-	-	-	-
20年	42	2	-	-	-	-	-	-	-	1	-	-	3	-
21年	32	4	4	-	-	-	1	-	-	-	1	-	1	-
22年	39	2	2	-	1	-	-	1	-	-	-	-	-	-
23年	32	2	2	-	-	-	-	1	-	-	-	-	-	1

資料：消防本部

(続)

電灯・電話等の配線	内燃機関	配線器具	火あそび	マッチ・ライター	たき火	溶接機・切断機	灯火	衝突の火花	取灰	火入れ	放火	放火の疑い	その他	不明・調査中
-	-	-	1	-	9	-	-	1	-	-	2	-	-	7
3	-	-	1	-	10	-	-	-	-	-	3	-	5	11
-	-	-	1	-	16	-	-	-	-	-	3	-	2	8
-	-	-	3	1	6	1	-	-	-	-	1	1	-	3
-	-	-	-	-	8	-	-	-	-	-	2	2	3	2
1	1	1	-	-	2	1	-	-	-	-	-	1	3	4
-	1	-	2	1	7	-	1	2	-	-	3	5	1	1
-	-	-	-	-	10	-	-	-	1	-	1	3	3	2
-	-	-	1	-	11	1	-	-	-	-	16	1	-	6
1	-	-	-	1	13	-	-	-	-	-	1	1	1	3
2	-	1	2	1	11	-	-	-	-	-	2	7	5	2
-	-	-	-	-	13	-	-	-	-	-	-	8	4	1

18 行 財 政

第1表 一般会計および特別会計決算状況

(単位 千円)

年 度	一 般 会 計		特 別 会 計	
	歳 入	歳 出	歳 入	歳 出
昭和29年度	251,453	246,433	551,843	555,313
35年度	552,588	455,627	965,592	975,790
40年度	1,004,963	996,120	2,469,578	2,432,674
45年度	3,835,828	3,713,318	15,676,018	15,352,990
50年度	9,455,390	8,956,751	39,231,602	37,135,918
55年度	13,485,345	12,895,199	50,486,471	49,968,966
60年度	15,065,724	14,497,162	49,074,472	47,381,566
平成元年度	17,412,859	16,782,367	68,236,333	65,165,945
2年度	20,254,776	19,459,566	80,582,447	76,754,733
3年度	21,118,110	20,398,157	82,234,624	77,999,627
4年度	20,766,079	20,220,089	84,931,235	81,310,686
5年度	20,592,998	20,063,214	95,715,994	93,505,553
6年度	20,555,955	19,729,861	93,197,896	92,454,146
7年度	20,131,388	19,584,171	82,665,444	81,630,359
8年度	20,373,410	19,884,933	77,936,967	76,728,075
9年度	20,650,688	20,187,753	104,842,522	103,994,232
10年度	20,973,248	20,313,151	80,465,172	79,958,777
11年度	22,745,246	22,177,226	78,217,829	77,476,846
12年度	20,092,324	19,427,434	70,137,005	68,880,217
13年度	21,203,626	20,571,215	88,834,061	87,949,604
14年度	19,471,325	18,730,500	66,489,728	65,461,573
15年度	20,505,819	19,719,952	69,181,486	68,313,121
16年度	21,561,725	20,596,863	67,489,157	66,680,191
17年度	18,868,421	18,103,715	82,543,181	81,103,419
18年度	19,552,060	18,850,747	56,447,579	55,194,048
19年度	19,036,650	18,422,684	58,175,692	57,223,585
20年度	18,914,532	18,324,419	51,948,079	50,643,867
21年度	20,623,340	20,060,663	66,119,756	65,076,799
22年度	20,074,730	19,162,689	56,257,283	55,608,054

資料：財政課

第2表 地方交付税の状況・財政構造主要指標の状況

(単位 千円)

年 度	基 準 財 政 需 要 額 ※1	基 準 財 政 収 入 額 ※1	交 付 基 準 額 ※1	普 通 交 付 税 交 付 額	特 別 交 付 税 交 付 額	標 準 財 政 規 模	財 政 力 指 数 ※2	経 常 収 支 比 率 (%)	公 債 費 比 率 (%)
昭和35年度	133,360	122,621	10,739	10,739	9,696	175,173	0.92		3.6
40年度	289,462	287,884	1,578	319	8,497	384,164	0.94	96.3	5.7
45年度	758,587	544,033	214,554	214,554	16,069	939,931	0.73	83.0	6.7
50年度	1,937,822	1,326,803	611,019	605,565	27,525	2,366,545	0.64	97.2	4.1
55年度	3,417,637	2,393,042	1,024,595	1,026,961	34,223	4,187,794	0.68	95.8	8.9
60年度	4,392,950	3,730,568	662,382	656,235	35,008	5,596,320	0.80	93.0	15.1
平成元年度	6,049,430	4,840,274	1,209,156	1,205,862	50,208	7,619,770	0.83	78.6	10.3
2年度	5,995,506	4,965,508	1,029,998	1,029,998	55,225	7,609,600	0.83	83.1	10.5
3年度	6,317,263	5,101,719	1,215,544	1,203,093	56,885	7,962,458	0.81	84.2	10.3
4年度	6,688,435	5,467,447	1,220,988	1,207,516	60,477	8,452,728	0.82	83.9	10.7
5年度	6,779,049	5,527,698	1,251,351	1,238,911	57,540	8,562,884	0.81	84.3	10.5
6年度	6,776,620	5,530,286	1,246,334	1,225,380	59,012	8,549,899	0.82	89.4	10.1
7年度	7,009,296	5,690,826	1,318,470	1,311,482	59,059	8,859,037	0.82	89.3	10.0
8年度	7,226,221	5,952,305	1,273,916	1,273,916	64,108	9,157,478	0.82	89.5	10.3
9年度	7,462,214	5,901,411	1,560,803	1,554,101	67,044	9,367,988	0.81	87.9	9.6
10年度	7,753,412	6,045,587	1,707,825	1,701,321	101,063	9,709,273	0.80	87.2	10.6
11年度	7,936,661	5,751,741	2,184,920	2,180,756	123,010	9,796,166	0.77	85.6	10.0
12年度	8,016,969	5,842,142	2,174,827	2,174,827	124,054	9,911,447	0.75	85.5	9.8
13年度	7,828,975	5,965,117	1,863,858	1,858,059	120,994	9,762,669	0.74	82.2	10.0
14年度	7,539,002	6,698,892	840,110	835,471	118,029	9,713,737	0.79	94.5	9.2
15年度	7,058,879	6,111,692	947,187	925,285	111,005	9,017,715	0.84	92.0	9.2
16年度	7,074,856	6,080,199	994,657	994,657	109,005	9,044,107	0.87	91.4	8.7
17年度	7,270,532	6,843,901	426,631	426,631	101,007	9,432,553	0.89	89.8	8.6
18年度	7,561,082	8,997,316	-1,436,234	-	90,612	11,780,451	1.00	86.0	8.6
19年度	7,568,650	9,522,696	-1,954,046	-	70,306	12,431,743	1.13	90.5	8.4
20年度	7,854,430	9,338,298	-1,483,868	-	62,295	12,132,373	1.21	90.3	9.1
21年度	8,097,133	8,998,892	-901,759	-	63,180	12,363,511	1.19	94.4	10.0
22年度	8,541,474	8,466,205	75,269	75,269	81,205	11,765,363	1.10	90.1	10.7

資料：財政課

(注) ※1: 錯誤前数値

※2: 過去3年間の平均値

第3表 一般会計歳入決算状況

年 度	総 額	市 税	地 方 譲与税	利子割 交付金	配当割 交付金	株式等 譲渡 所得割 交付金	地 方 消費税 交付金	特 別 地 方 消費 税 交 付金	自動車 取得税 交付金	地 方 特 例 交付金	地 方 交 付 税
平成11年度	22,745,246	7,318,503	148,126	66,515	-	-	479,457	519	162,624	186,894	2,303,766
12年度	20,092,324	7,055,018	153,048	277,736	-	-	494,447	103	175,270	241,370	2,298,881
13年度	21,203,626	7,805,643	153,054	290,034	-	-	472,026	-	164,735	234,916	1,979,053
14年度	19,471,325	7,447,832	154,275	84,674	-	-	411,570	-	153,586	316,754	953,500
15年度	20,505,819	7,372,971	157,739	60,673	-	-	468,378	-	158,950	243,316	1,036,290
16年度	21,561,725	7,438,991	259,635	58,848	13,976	13,859	524,389	-	180,857	225,794	1,103,662
17年度	18,868,421	8,613,009	429,281	36,715	20,274	29,643	487,525	-	181,135	223,710	527,638
18年度	19,552,060	11,207,994	642,861	25,606	26,532	27,457	515,234	-	204,978	179,680	90,612
19年度	19,036,650	11,843,474	264,293	35,199	29,922	24,233	524,824	-	179,607	41,377	70,306
20年度	18,914,532	12,120,702	237,679	34,236	16,074	5,433	542,853	-	147,349	87,187	62,295
21年度	20,623,340	11,493,824	222,070	29,787	12476	6154	578,842	-	85,255	107,425	63,180
22年度	20,074,730	11,267,444	222,578	28,890	15645	5222	577,847	-	73,572	108,351	156,474

資料：財政課

第4表 市税収入状況

年 度	総 額		市 民 税		固 定 資 産 税		軽 自 動
	調定額	収入額	調定額	収入額	調定額	収入額	調定額
平成11年度	7,601,265	7,318,503	2,778,962	2,657,409	3,821,297	3,684,175	82,562
12年度	7,377,092	7,055,018	2,684,312	2,553,924	3,701,292	3,541,644	85,780
13年度	8,210,365	7,805,643	3,347,500	3,199,742	3,813,600	3,617,625	89,138
14年度	7,907,433	7,447,832	2,776,221	2,610,939	4,095,249	3,865,880	92,397
15年度	7,867,151	7,372,971	2,595,095	2,424,402	4,244,315	3,976,708	94,923
16年度	7,954,525	7,438,991	2,524,528	2,351,369	4,367,028	4,077,291	97,762
17年度	9,169,268	8,613,009	2,787,739	2,606,598	5,256,517	4,931,465	100,689
18年度	11,773,142	11,207,994	3,123,573	2,937,359	7,266,204	6,937,939	103,953
19年度	12,427,491	11,843,474	3,672,104	3,470,460	7,344,298	7,013,049	106,814
20年度	12,775,035	12,120,702	3,835,313	3,606,662	7,495,920	7,127,984	109,453
21年度	12,191,935	11,493,824	3,584,325	3,330,981	7,183,503	6,800,752	113,421
22年度	11,892,610	11,267,444	3,323,696	3,068,127	7,131,802	6,816,088	116,237

資料：税務課

(続)

(単位 千円)

交通安全対策特別交付金	分担金および負担金	使用料および手数料	国庫支出金	県支出金	財産収入	寄附金	繰入金	繰越金	諸収入	市債
9,386	297,668	256,452	1,549,979	1,142,180	83,056	7,940	2,212,088	430,097	4,278,373	1,811,623
8,286	223,783	270,797	967,390	655,744	1,012,557	16,906	1,394,561	268,020	3,220,107	1,358,300
8,239	233,744	273,201	960,903	627,709	779,114	8,350	52,435	314,890	4,741,980	2,103,600
7,945	241,547	266,141	1,328,973	720,672	721,668	16,635	1,801,753	402,411	2,117,789	2,323,600
8,800	219,099	261,515	2,038,280	582,856	348,874	3,500	1,413,825	740,825	2,454,828	2,935,100
8,511	220,220	254,393	2,295,376	603,859	310,322	1,739	1,808,955	785,867	1,777,272	3,675,200
8,442	254,009	249,019	1,378,903	585,366	458,114	13,140	909,566	964,862	1,161,570	2,336,500
9,392	242,518	234,209	1,317,351	744,591	164,589	2,500	301,334	424,706	1,407,716	1,782,200
9,203	205,244	233,315	847,563	760,584	138,977	4,465	420,395	361,313	1,052,256	1,990,100
8,251	196,718	234,205	1,026,673	792,309	173,676	3,595	360,000	313,966	1,137,731	1,413,600
8,696	189,169	229,733	1,805,058	1,040,193	343,407	11,567	895,638	320,113	1,495,857	1,684,896
8,285	178,667	227,142	1,508,067	1,118,997	198,050	27,227	511,975	262,677	1,451,910	2,125,710

(続)

(単位 千円)

車税	たばこ税		電気・ガス税		都市計画税		その他	
	調定額	収入額	調定額	収入額	調定額	収入額	調定額	収入額
78,728	233,264	233,264	-	-	666,790	646,537	18,390	18,390
81,648	237,776	237,776	-	-	648,248	620,342	19,684	19,684
84,627	260,988	260,988	-	-	661,949	627,699	37,190	14,962
87,610	234,081	234,081	-	-	681,346	643,411	28,139	5,911
89,752	234,987	234,987	-	-	674,503	631,622	23,328	15,500
92,221	252,717	252,717	-	-	690,920	644,612	21,570	20,781
94,883	323,186	323,186	-	-	700,348	656,877	789	0
97,777	330,775	330,775	-	-	947,848	904,144	789	0
100,297	332,538	332,538	-	-	971,737	927,130	0	0
102,460	312,801	312,801	-	-	1,021,548	970,795	0	0
106,020	304,879	304,879	-	-	1,005,807	951,192	0	0
108,799	307,513	307,513	-	-	1,013,362	966,917	0	0

第5表 一般会計歳出決算状況（目的別）

年 度	総 額	議 会 費	総 務 費	民 生 費	衛 生 費	労 働 費	農 林 水産業費
平成11年度	22,177,226	312,578	3,854,287	5,366,338	1,918,794	72,186	2,034,822
12年度	19,427,434	305,226	2,715,759	4,677,902	1,901,821	76,785	1,538,398
13年度	20,571,215	302,968	3,372,244	4,752,862	1,896,624	70,683	1,473,758
14年度	18,730,500	300,295	2,691,107	3,966,491	1,802,595	56,261	1,454,209
15年度	19,719,952	287,286	3,084,198	3,961,793	1,721,521	51,275	1,083,549
16年度	20,596,863	286,594	2,484,975	4,031,420	1,769,458	44,409	1,050,295
17年度	18,103,715	274,677	2,721,272	4,072,501	1,813,635	38,995	1,106,119
18年度	18,850,747	278,275	2,674,943	4,216,668	2,467,232	35,635	864,308
19年度	18,422,684	249,574	3,028,019	4,553,412	2,085,540	33,027	787,230
20年度	18,324,419	237,498	3,140,148	4,602,686	2,037,894	30,055	750,630
21年度	20,060,663	225,139	4,058,783	4,574,281	2,361,524	62,382	1,205,276
22年度	19,162,689	213,406	3,139,753	5,188,697	2,400,537	82,069	1,117,601

資料：財政課

第6表 一般会計歳出決算状況（性質別）

年 度	総 額	消 費 的 経 費			投 資 的	
		総 額	人 件 費	物 件 費	総 額	普通建設事業費
平成11年度	22,177,226	10,112,403	6,397,181	3,715,222	3,837,133	3,837,133
12年度	19,427,434	9,923,444	6,243,908	3,679,536	3,424,936	3,261,092
13年度	20,571,215	10,016,522	6,242,023	3,774,499	3,922,772	3,922,772
14年度	18,730,500	8,664,361	5,964,367	2,699,994	4,080,979	4,080,979
15年度	19,719,952	8,691,781	6,212,675	2,479,106	4,950,867	4,950,867
16年度	20,596,863	8,204,251	5,701,279	2,502,972	5,448,867	5,448,867
17年度	18,103,715	8,485,536	5,903,643	2,581,893	3,576,597	3,576,597
18年度	18,850,747	8,029,071	5,433,682	2,595,389	3,228,439	3,228,439
19年度	18,422,684	8,458,886	5,728,660	2,730,226	2,551,731	2,551,731
20年度	18,324,419	7,950,197	5,240,064	2,710,133	2,122,872	2,122,872
21年度	20,060,663	7,869,809	5,047,868	2,821,941	2,693,229	2,640,068
22年度	19,162,689	7,527,655	4,646,648	2,881,007	2,073,926	2,073,926

資料：財政課

(続)

(単位 千円)

商工費	土木費	消防費	教育費	災害復旧費	公債費	諸支出金	繰上充用金
1,092,964	2,154,584	986,446	2,822,168	-	1,562,059	-	-
856,385	2,989,653	963,581	2,059,154	163,844	1,178,926	-	-
853,365	3,238,226	1,053,993	2,013,319	-	1,235,382	307,791	-
792,361	3,567,540	895,163	2,008,378	-	1,196,100	-	-
811,138	4,594,748	920,497	1,995,265	-	1,208,682	-	-
621,503	4,928,752	1,064,319	2,143,690	-	2,171,448	-	-
592,907	2,866,707	1,120,327	2,283,537	-	1,213,038	-	-
573,306	2,972,759	946,699	2,219,614	-	1,461,873	139,435	-
434,700	2,492,658	916,694	2,120,995	-	1,580,050	140,785	-
465,998	2,242,938	915,216	2,090,347	-	1,670,224	140,785	-
537,264	2,235,058	809,718	1,701,497	53,161	1,788,331	448,249	-
517,425	2,130,319	704,624	1,610,775	-	1,853,346	204,137	-

(続)

(単位 千円)

経費		維持補修費	扶助費補助費等	公債費	繰出金	その他
災害復旧事業費	失業対策事業費					
-	-	170,109	3,331,431	1,562,011	993,110	2,171,029
163,844	-	178,038	2,610,116	1,178,882	1,095,346	1,016,672
-	-	165,146	2,580,371	1,235,320	1,036,332	1,614,752
-	-	148,949	2,551,823	1,196,063	1,168,408	919,917
-	-	141,762	2,754,133	1,208,682	1,123,545	849,182
-	-	145,124	2,804,188	2,171,448	1,213,521	609,464
-	-	126,291	2,807,206	1,213,038	1,281,909	613,138
-	-	119,754	3,497,664	1,461,873	1,591,714	922,232
-	-	111,555	3,486,698	1,580,050	1,752,347	481,417
-	-	123,697	4,103,547	1,670,224	1,595,821	758,061
53,161	-	118,981	5,521,727	1,788,331	1,553,041	515,545
-	-	105,518	5,334,891	1,853,346	1,668,517	598,836

第7表 各選挙の投票状況

(1) 衆議院議員

区分	執行年月日	当日有権者数			投票者	
		男	女	計	男	女
37回	S58.12.18	18,170	19,717	37,887	12,606	13,515
38回	S61.7.6	18,415	19,870	38,285	13,604	14,958
39回	H2.2.18	18,679	20,245	38,924	14,248	15,936
40回	H5.7.18	19,292	20,854	40,146	12,974	14,008
41回	H8.10.20	19,564	21,050	40,614	11,517	12,171
42回	H12.6.25	19,751	21,084	40,835	12,976	13,589
43回	H15.11.9	19,608	20,960	40,568	13,255	14,245
44回	H17.9.11	20,154	21,280	41,434	13,770	14,538
45回	H21.8.30	21,627	22,594	44,221	15,295	15,661

資料：常滑市選挙管理委員会

(2) 参議院議員

区分	執行年月日	当日有権者数			投票者	
		男	女	計	男	女
11回	S52.7.10	18,010	19,640	37,650	12,920	14,666
12回	S55.6.22	18,048	19,641	37,689	13,778	15,309
13回	S58.6.26	18,144	19,689	37,833	9,656	9,991
14回	S61.7.6	18,415	19,870	38,285	13,604	14,955
15回	H1.7.23	18,656	20,163	38,819	12,532	13,441
(補欠)	H2.11.4	18,714	20,317	39,031	8,243	8,591
16回	H4.7.26	19,091	20,641	39,732	9,427	9,796
(再)	H6.9.11	19,411	20,959	40,370	8,854	9,541
17回	H7.7.23	19,481	21,033	40,514	8,191	8,414
18回	H10.7.12	19,711	21,145	40,856	11,472	12,081
19回	H13.7.29	19,660	21,020	40,680	11,222	11,823
20回	H16.7.11	19,641	20,968	40,609	11,183	11,557
21回	H19.7.29	20,715	21,910	42,625	12,372	12,607
22回	H22.7.11	21,750	22,686	44,436	12,868	12,922

資料：常滑市選挙管理委員会

(3) 愛知県知事

区分	執行年月日	当日有権者数			投票者	
		男	女	計	男	女
9回	S54.2.4	18,025	19,583	37,608	10,011	11,138
10回	S58.2.6	18,079	19,649	37,728	8,744	9,473
11回	S62.2.1	18,343	19,837	38,180	8,784	9,249
12回	H3.2.3	18,748	20,372	39,120	7,933	8,493
13回	H7.2.5	19,287	20,818	40,105	7,634	8,078
14回	H11.2.7	19,587	21,033	40,620	9,675	10,004
15回	15.2.2	19,488	20,801	40,289	8,861	9,306
16回	H19.2.4	20,322	21,469	41,791	11,283	11,734
17回	H23.2.6	21,560	22,494	44,054	10,956	10,917

資料：常滑市選挙管理委員会

(続) (単位 人)

数	投票率 (%)		
	男	女	計
26,121	69.38	68.54	68.94
28,562	73.87	75.28	74.60
30,184	76.28	78.72	77.55
26,982	67.25	67.17	67.21
23,688	58.87	57.82	58.32
26,565	65.70	64.45	65.05
27,500	67.60	67.96	67.79
28,308	68.32	68.32	68.32
30,956	70.72	69.31	70.00

(続) (単位 人)

数	投票率 (%)		
	男	女	計
27,586	71.74	74.67	73.27
29,087	76.34	77.94	77.18
19,647	53.22	50.74	51.93
28,559	73.87	75.26	74.60
25,973	67.17	66.66	66.91
16,834	44.05	42.28	43.13
19,223	49.38	47.46	48.38
18,395	45.61	45.52	45.57
16,605	42.05	40.00	40.99
23,553	58.20	57.13	57.65
23,045	57.08	56.25	56.65
22,740	56.94	55.12	56.00
24,979	59.72	57.54	58.60
25,790	59.16	56.96	58.04

(続) (単位 人)

数	投票率 (%)		
	男	女	計
21,149	55.54	56.88	56.24
18,217	48.37	48.21	48.29
18,033	47.89	46.62	47.23
16,426	42.31	41.69	41.99
15,712	39.58	38.80	39.18
19,679	49.40	47.56	48.45
18,167	45.47	44.74	45.09
23,017	55.52	54.66	55.08
21,873	50.82	48.53	49.65

(4) 愛知県議会議員

区 分	執行年月日	当 日 有 権 者 数			投 票 者	
		男	女	計	男	女
9回	S54.4.8	無 投 票				
10回	S58.4.10	18,042	19,629	37,671	8,630	9,174
11回	S62.4.12	18,378	19,886	38,264	9,612	10,486
12回	H3.4.7	無 投 票				
13回	H7.4.9	19,256	20,774	40,030	10,437	11,692
14回	H11.4.11	19,552	20,968	40,520	12,464	13,837
15回	15.4.13	無 投 票				
16回	H19.4.8	20,319	21,481	41,800	9,724	10,166
17回	H23.4.10	21,502	22,484	43,986	10,445	10,797

資料：常滑市選挙管理委員会

(5) 常滑市長

区 分	執行年月日	当 日 有 権 者 数			投 票 者	
		男	女	計	男	女
8回	S54.4.22	17,857	19,453	37,310	16,372	18,333
9回	S58.4.24	17,950	19,492	37,442	15,879	17,862
10回	S62.4.26	18,262	19,778	38,040	15,756	17,804
11回	H3.4.21	18,631	20,236	38,867	15,130	17,493
12回	H3.12.1	18,839	20,410	39,249	11,807	13,681
13回	H7.11.19	19,364	20,832	40,196	9,294	10,699
14回	H11.11.21	19,606	20,989	40,595	11,992	13,448
15回	15.11.9	19,510	20,861	40,371	13,178	14,183
16回	H19.11.18	20,571	21,781	42,352	10,994	12,075
17回	H23.11.20	21,761	22,689	44,450	10,395	11,315

資料：常滑市選挙管理委員会

(6) 常滑市議会議員

区 分	執行年月日	当 日 有 権 者 数			投 票 者	
		男	女	計	男	女
7回	S54.4.22	17,857	19,453	37,310	16,371	18,334
8回	S58.4.24	17,950	19,492	37,442	15,879	17,862
9回	S62.4.26	18,262	19,778	38,040	15,756	17,804
10回	H3.4.21	18,631	20,236	38,867	15,129	17,494
11回	H7.4.23	19,242	20,775	40,017	14,518	16,664
12回	H11.4.25	19,534	20,953	40,487	15,113	17,090
13回	15.4.27	19,403	20,781	40,184	13,855	15,735
14回	H19.4.22	20,307	21,488	41,795	13,301	14,817
15回	H23.4.24	21,481	22,470	43,951	12,517	13,522

資料：常滑市選挙管理委員会

(続) (単位 人)

数	投票率 (%)		
	男	女	計
17,804	48	47	47
20,098	52	53	53
22,129	54	56	55
26,301	64	66	65
19,890	48	47	48
21,242	49	48	48

(続) (単位 人)

数	投票率 (%)		
	男	女	計
34,705	92	94	93
33,741	88	92	90
33,560	86	90	88
32,623	81	86	84
25,488	63	67	65
19,993	48	51	50
25,440	61	64	63
27,361	68	68	68
23,069	53	55	54
21,710	48	50	49

(続) (単位 人)

数	投票率 (%)		
	男	女	計
34,705	92	94	93
33,741	88	92	90
33,560	86	90	88
32,623	81	86	84
31,182	75	80	78
32,203	77	82	80
29,590	71	76	74
28,118	66	69	67
26,039	58	60	59

第8表 選挙人名簿登録者数

(単位 人)

確定年月日	総数	男	女	
平成14年 9月 2日	40,587	19,634	20,953	
15年 9月 2日	40,619	19,627	20,992	
16年 9月 2日	40,689	19,675	21,014	
17年 9月 2日	41,509	20,204	21,305	
18年 9月 2日	41,993	20,436	21,557	
19年 9月 2日	42,752	20,775	21,977	
20年 9月 2日	43,402	21,156	22,246	
21年 9月 2日	44,308	21,671	22,637	
22年 9月 2日	44,566	21,833	22,733	
23年 9月 2日	44,828	21,953	22,875	
23年 9月2日	第 1 投票区	1,490	713	777
	第 2 投票区	968	466	502
	第 3 投票区	1,078	523	555
	第 4 投票区	1,588	742	846
	第 5 投票区	1,370	681	689
	第 6 投票区	1,365	641	724
	第 7 投票区	2,464	1,233	1,231
	第 8 投票区	1,430	711	719
	第 9 投票区	4,376	2,183	2,193
	第 10 投票区	4,819	2,454	2,365
	第 11 投票区	5,725	2,775	2,950
	第 12 投票区	8,173	3,986	4,187
	第 13 投票区	571	287	284
	第 14 投票区	2,351	1,146	1,205
	第 15 投票区	1,577	762	815
	第 16 投票区	1,796	877	919
	第 17 投票区	601	293	308
	第 18 投票区	1,426	684	742
	第 19 投票区	606	296	310
	第 20 投票区	184	95	89
	第 21 投票区	870	405	465

資料:常滑市選挙管理委員会

第9表 党派別市議会議員数

(単位 人)

区 分	総数	無所属	日本共産党	公明党	民主党	自由民主党
9期 (S58. 4.30 ~ S62. 4.29)	28	24	2	2	-	-
10期 (S62. 4.30 ~ H 3. 4.29)	28	24	2	2	-	-
11期 (H 3. 4.30 ~ H 7. 4.29)	28	26	-	2	-	-
12期 (H 7. 4.30 ~ H11. 4.29)	26	22	2	2	-	-
13期 (H11. 4.30 ~ H15. 4.29)	26	22	1	2	1	-
14期 (H15. 4.30 ~ H19. 4.29)	25	19	2	2	1	1
15期 (H19. 4.30 ~ H23. 4.29)	21	17	1	1	1	1
16期 (H23. 4.30 ~ H27. 4.29)	18	14	1	1	1	1

資料：常滑市議会事務局 (注) 14期途中1人辞職を除く

第10表 市議会等の開催状況

年	市議会召集回数		市議会 会期日数	常任委員会開催日数				議会運営 委員会 開催日数	特別委 員会開 催日数
	定例会	臨時会		総務文教	厚生	経済	建設		
平成 9年	4	1	65	4	4	4	4	8	23
10年	4	1	65	4	4	4	4	10	13
11年	4	2	71	4	4	4	4	9	20
12年	4	1	64	4	4	4	4	10	23
13年	4	1	63	4	4	4	4	9	23
14年	4	1	70	4	4	4	4	9	19
15年	4	2	75	4	4	4	4	9	12
16年	4	1	66	4	3	4	4	11	8
17年	4	2	69	4	4	4	4	11	7
18年	4	1	64	4	4	4	4	11	9
19年	4	1	64	1	1	1	1	10	6
				総 務	文教厚生	経済建設	予 算		
				3	3	3	-		
20年	4	1	64	4	4	4	-	9	9
21年	4	4	67	2	3	3	2	9	5
22年	4	3	63	5	4	7	7	14	5
23年	4	2	88	6	4	5	7	14	5

資料：常滑市議会事務局 (注) 議会運営委員会は平成3年9月条例化
平成19年度から3常任委員会に変更(総務、文教厚生、経済建設)
平成21年度から4常任委員会に変更(総務、文教厚生、経済建設、予算)

第11表 議案等件数

年	議案件数		議決内訳			請願	陳情
	市長提出	議員提出	原案可決	修正可決	否決		
平成 9年	127	9	132	-	4	9	-
10年	122	1	121	-	2	1	-
11年	120	-	118	-	2	2	10
12年	149	3	152	-	-	5	9
13年	130	-	130	-	-	1	11
14年	109	4	113	-	-	5	22
15年	102	3	104	-	1	4	21
16年	141	12	152	-	1	-	15
17年	158	16	173	-	1	-	13
18年	113	8	121	-	-	-	12
19年	96	9	105	-	-	1	14
20年	144	5	149	-	-	2	13
21年	99	5	104	-	-	2	13
22年	128	4	131	1	-	5	15
23年	124	7	131	-	-	1	18

資料：常滑市議会事務局

第12表 市職員数

(単位 人) 各年4月1日現在

年	総数	一般行政 部 門	教育部門		消防部門	公営企業等 会 計 部 門
			学校関係	その他		
平成 9年	1,127	486	28	90	86	437
10年	1,106	482	26	84	87	427
11年	1,096	473	27	84	89	423
12年	1,080	458	26	84	90	422
13年	1,068	442	26	84	93	423
14年	1,048	434	25	85	91	413
15年	1,028	424	25	84	91	404
16年	1,021	412	25	83	95	406
17年	1,008	409	22	82	100	395
18年	975	389	22	77	100	387
19年	963	387	20	74	100	382
20年	945	372	20	70	98	385
21年	914	369	21	52	96	376
22年	880	349	19	47	93	372
23年	839	329	13	41	89	367

資料：地方公共団体定員管理調査

第13表 市民相談

年 度	市政相談	法律相談	人権相談	心配ごと相談	交通事故相談	児童相談
平成9年度	26	106	4	45	11	335
10年度	25	106	2	41	10	321
11年度	28	106	5	51	5	329
12年度	29	112	3	46	7	268
13年度	25	107	2	40	9	302
14年度	44	105	-	44	13	351
15年度	45	95	1	47	13	392
16年度	44	149	1	41	9	302
17年度	51	155	2	43	-	388
18年度	26	151	11	45	-	154
19年度	35	149	2	31	-	213
20年度	29	157	3	39	-	247
21年度	16	146	-	27	-	351
22年度	49	144	8	31	-	338

(続)

年 度	消費生活相談	多重債務相談	DV相談
平成9年度	30	-	-
10年度	45	-	-
11年度	58	-	-
12年度	83	-	-
13年度	61	-	-
14年度	54	-	-
15年度	63	-	-
16年度	73	-	-
17年度	60	-	-
18年度	60	-	2
19年度	38	-	4
20年度	24	20	3
21年度	69	26	21
22年度	75	27	33

資料：市民窓口課、社会福祉協議会、交通防災課、こども課、商工観光課、市民協働課

(注) DV相談は平成18年度以降、多重債務相談は平成20年度以降集計

付録 県下各市の主要指標

市名 〔平成23年 4月1日現在〕	行 政 面 積 km ²	世 帯 数 世帯	人 口			人口密度 (1km ² 当たり)	老年人口 割 合 (65歳以上) %	事 業 所・企 業	
			総 数 人	男 人	女 人			事業所数	従業者数 人
県	5,163.16	2,958,686	7,420,215	3,706,785	3,713,430	1,437	20.6	344,523	4,006,646
名古屋市	326.43	1,028,853	2,266,517	1,116,795	1,149,722	6,943	21.4	132,199	1,533,964
豊橋市	261.35	142,332	376,058	187,894	188,164	1,439	20.7	17,230	177,310
岡崎市	387.24	139,745	373,656	188,258	185,398	965	18.4	15,540	171,288
一宮市	113.91	137,178	378,814	184,255	194,559	3,326	22.4	16,976	142,488
瀬戸市	111.61	50,556	131,910	64,891	67,019	1,182	23.8	5,581	50,840
半田市	47.24	45,076	118,394	59,091	59,303	2,506	19.8	5,268	59,882
春日井市	92.71	120,485	306,288	152,945	153,343	3,304	20.8	11,653	127,283
豊川市	160.75	65,408	181,733	90,181	91,552	1,131	21.5	7,787	83,676
津島市	25.08	23,645	65,053	31,725	33,328	2,594	23.8	3,187	28,528
碧南市	35.86	25,522	71,892	36,655	35,237	2,005	20.3	3,518	38,726
刈谷市	50.45	59,221	145,955	76,677	69,278	2,893	16.2	5,737	116,206
豊田市	918.47	162,707	420,848	220,444	200,404	458	17.1	14,831	257,959
安城市	86.01	67,532	179,681	91,844	87,837	2,089	16.7	7,046	103,752
西尾市	160.34	55,187	165,645	83,026	82,619	1,033	21.2	7,997	81,860
蒲郡市	56.81	29,023	81,697	40,276	41,421	1,438	25.0	4,386	37,851
犬山市	74.97	27,657	75,312	37,521	37,791	1,005	23.9	2,851	35,422
常滑市	55.63	21,127	55,330	27,130	28,200	995	23.6	2,678	35,596
江南市	30.17	36,119	99,657	48,745	50,912	3,303	22.7	3,989	33,834
小牧市	62.82	56,084	147,045	74,081	72,964	2,341	19.3	6,992	106,580
稲沢市	79.30	48,194	136,739	67,531	69,208	1,724	21.7	5,327	64,395
新城市	499.00	16,473	49,313	24,287	25,026	99	28.4	2,523	22,757
東海市	43.36	43,784	109,181	57,044	52,137	2,518	18.8	4,271	59,937
大府市	33.68	33,907	85,802	43,992	41,810	2,548	17.9	3,274	45,945
知多市	45.76	31,496	84,565	42,392	42,173	1,848	21.3	2,260	22,701
知立市	16.34	28,445	69,127	36,025	33,102	4,231	16.8	2,405	24,724
尾張旭市	21.03	31,223	81,192	39,760	41,432	3,861	20.7	2,940	28,705
高浜市	13.00	16,369	44,525	22,992	21,533	3,425	17.4	1,633	20,296
岩倉市	10.49	19,003	47,095	23,401	23,694	4,490	20.6	1,819	17,125
豊明市	23.18	26,964	69,491	34,892	34,599	2,998	21.1	2,481	26,555
日進市	34.90	34,081	85,740	42,823	42,917	2,457	17.4	2,459	31,280
田原市	188.81	21,260	63,843	32,420	31,423	338	22.4	2,813	33,221
愛西市	66.63	20,870	64,636	31,510	33,126	970	24.7	2,518	20,191
清洲市	17.32	25,414	65,749	32,911	32,838	3,796	20.5	2,934	33,351
北名古屋市	18.37	32,085	81,883	41,006	40,877	4,457	20.7	3,568	34,707
弥富市	48.18	15,232	43,365	21,536	21,829	900	21.6	2,376	22,548
みよし市	32.11	21,204	60,534	32,553	27,981	1,885	14.1	1,974	35,678
あま市	27.59	31,571	86,627	42,959	43,668	3,140	21.8	3,313	28,620
資料	平成22年10月 1日現在 県土地水資源課	平成23年10月1日現在 「あいちの人口」 県統計課			〔平成23.10.1現在 人口 平成22.10.1現在 面積〕		平成21年7月1日現在 「平成21年経済センサ スー基礎調査」 総務省		

(注) 県数値は市町村の合計である

統計調査日以降に市町村合併があった場合、旧市町村の数値を県統計課が独自に合算した数値を使用している

※印は、平成23年度当初予算が骨格的予算の団体を示す

農 業		工 業			商 業			平成23年度 普通会計 当初予算額
農 業 経営体	経営耕地 総面積	事業所数	従業者数	製 造 品 出荷額等	事業所数	従業者数	年間商品 販売額	
経営体	ha		人	百万円		人	百万円	百万円
45,005	53,282	18,764	790,778	38,210,825	80,001	694,512	43,443,249	2,673,350
1,152	734	4,775	106,668	3,305,888	32,612	320,525	30,257,325	1,049,541
4,084	5,858	841	33,369	1,150,298	4,283	34,047	1,242,374	117,625
2,075	2,345	799	34,853	1,606,622	3,660	29,143	1,062,510	108,646
1,719	1,569	926	20,751	406,807	3,642	27,465	898,831	100,646
134	91	498	12,711	432,621	1,273	9,141	191,894	32,775
362	480	276	14,603	708,660	1,284	10,661	291,105	35,489
557	302	766	24,378	668,761	2,413	20,892	661,820	88,205
2,592	2,306	577	24,439	826,840	1,958	13,492	325,234	54,809
618	706	182	3,715	82,889	826	5,497	133,429	※19,330
656	809	391	15,018	766,768	828	5,345	115,646	27,892
794	964	399	45,562	1,537,769	1,290	12,279	619,317	47,634
3,380	3,968	933	101,302	10,627,275	2,873	26,725	1,645,209	159,070
1,471	3,372	514	38,512	1,455,915	1,582	13,161	685,941	※57,588
2,159	3,688	439	25,596	1,088,733	1,988	12,100	279,147	51,753
776	635	328	8,645	215,790	1,143	7,023	155,090	27,236
659	490	235	11,808	406,119	642	3,947	73,966	23,336
471	714	182	5,645	154,128	658	3,827	72,762	20,872
187	136	212	4,798	114,907	838	6,061	145,178	※25,956
502	423	664	34,718	1,138,014	1,443	14,308	709,068	※53,950
2,105	2,307	352	18,660	797,326	1,181	9,490	294,239	41,627
1,831	1,674	171	6,714	287,328	598	3,134	52,934	20,661
678	752	224	15,813	1,417,467	886	7,619	299,133	42,979
435	489	326	20,435	781,202	605	5,353	138,728	26,185
599	557	98	4,116	916,902	514	3,666	63,339	25,902
286	387	135	4,717	111,373	613	5,143	206,043	20,763
59	40	108	5,410	200,564	569	5,151	129,060	21,397
140	153	189	10,140	395,269	390	2,828	63,989	13,414
205	148	75	2,372	67,309	402	2,844	94,387	12,965
383	313	165	5,856	152,233	506	4,295	127,915	18,306
420	274	109	4,334	100,257	493	5,028	184,975	23,000
3,779	5,443	84	13,219	1,514,346	779	4,280	110,893	27,655
1,868	2,282	202	4,463	81,753	471	3,300	66,214	22,899
302	149	223	8,090	311,038	668	4,834	153,181	21,040
496	274	237	5,923	191,601	736	6,561	293,490	22,970
1,195	1,681	172	4,863	164,454	425	3,548	120,380	14,934
470	554	194	16,769	949,074	305	3,833	153,683	21,881
1,014	759	303	6,528	122,870	645	4,338	106,184	25,524
平成22年2月1日現在 「2010年世界 農林業センサス」 農林水産省	平成22年12月31日現在 「平成22年あいちの工業」 (従業者4人以上の事業所) 県統計課			平成19年6月1日現在 「平成19年あいちの商業 商業統計調査結果報告書」 県統計課			県市町村課	

2012 とこなめの統計

発行 平成24年3月

発行 愛知県常滑市

編集 企画部企画課

〒479-8610

愛知県常滑市新開町4丁目1番地

TEL:(0569)47-6111

FAX:(0569)35-4329

URL:<http://www.city.tokoname.aichi.jp>

E-mail:kikaku@city.tokoname.lg.jp
