

2014

とこなめの統計

愛知県常滑市

は　じ　め　に

「2014とこなめの統計」を刊行します。

この統計書は、本市の自然・人口・経済・社会などの各分野にわたる基本的な統計資料を総合的に収録し、市政の推移と現状を明らかにしたものです。

常滑市の姿をよく知っていただき、また、行政、産業、学術研究など各方面の方々に広くご活用いただければ幸いです。

編集にあたりましては、できるだけ利用しやすいよう内容の充実に努めておりますが、今後とも皆様のご指導をいただき、さらに改善・充実を図っていきたいと考えております。

おわりに、本書作成にあたり、貴重な資料の提供やご協力をいただきました関係各位に対して厚くお礼申し上げます。

平成26年3月

常　滑　市　企　画　課

統計表の見方 (利用上の注意)

1. 各統計表の数字は特別の表示のない限り、すべて「常滑市」を区域としたものである。
2. 統計表に「年」とあるのは暦年(1月～12月)、「年度」は会計年度(4月～翌年3月)の事実を示し、年月日の記入のあるものは、その期日現在の数値を示す。
3. 数字の単位未満は、四捨五入することを原則とした。したがって合計の数字と内訳の計とは一致しない場合がある。
4. 統計表中の符号の用法は次のとおりである。

「—」 該当数字なし

「…」 不詳

「0」 単位未満

「△」 マイナス

「X」 該当数字が秘匿されているもの

目 次

統計図表

市の位置	I
人口と世帯の推移	I
年齢3区分別人口割合の推移	II
5歳階級年齢、男女別人口	II
製造業事業所数及び出荷額等の推移	III
昭和60年を基準とした商業の推移	III
登録自動車台数の推移	IV
産業別就業状況の推移	IV
図書館利用者数と貸出冊数の推移	V
交通事故発生状況の推移	V
一般会計歳入歳出決算状況の推移	VI

統計表

1 土地・気象

常滑市の位置・大きさ	1
市域の変遷	1
気象概況	2
月別降水量	2
評価総地積(地目別)	3

2 人口

世帯および人口の推移	5
国勢調査人口	6
人口集中地区人口	7
年齢構成指数	7
地区別人口	8
行政区別人口および世帯数	10
年齢別人口	12
昼間および夜間人口	12
流出先および流入先市町村別15歳以上人口	14
(1) 本市に常住し、他市町村へ通勤・通学の者	14
(2) 他市町村に常住し、本市へ通勤・通学の者	14
住民登録による年度別異動人口	16
外国人登録人口	16

戸籍関係届出件数	17
戸籍各種証明件数	17
世帯の家族類型別一般世帯数及び 一般世帯人員	18
施設等の世帯の種類、世帯人員別 施設等の世帯数及び世帯人員	18
都市計画の地域区分人口・世帯数	18

3 事業所

産業別事業所数および従業者数	21
規模別事業所数及び従業者数(民営)	22

4 農業

専・兼別農家数	23
経営耕地面積規模別農家数	23
経営耕地面積	23
農業就業人口	24
基幹的農業従事者	24
年間農産物販売額別農家数	24
家畜家さん飼養頭羽数	25
農地権利移動許可件数	25
農作物作付面積および収穫量	26
農業粗生産価額および生産農業所得	28

5 水産業

階層経営体数	29
漁業種類別経営体数	29
漁業種類別漁獲量	30
漁種別漁獲量	30
のり養殖生産量	32

6 工業

産業別製造業の推移	33
規模別事業所数製造出荷額	33
産業別事業所の現況	36

窯業土石製品の品目別出荷額等	38	バス旅客輸送（常滑駅）	58
窯業土石製品の規模別出荷額等	38	常滑港入港船舶	58
7 商業		品目別海上貨物輸送	59
商業の推移	40	（1）輸移出	59
産業分類別事業所数・従業者数・商品販売額	42	（2）輸移入	59
8 土木建築		種類別登録自動車台数	60
道路	45	軽自動車登録台数	60
橋梁	45	道路交通量	62
都市計画街路の概要	46	郵便施設の状況	62
都市計画用途地域の現況	47	郵便取扱状況	63
河川の状況	47	NHK 放送受信契約数	64
（1）2級河川	47	CATV 加入の状況	64
（2）準用河川	47	11 金融	
公共下水道	48	金融機関数	65
（1）整備状況	48	金融機関の預金および貸付額	65
（2）常滑浄化センター	48	国民政策金融公庫貸付状況	66
集落排水の整備状況	48	（1）普通貸付	66
住宅の種類・所有の関係・立て方・		（2）小企業等経営改善資金	66
建築の時期別住宅数・世帯数等	49	商工業振興資金貸付状況	67
家屋の状況（木造）	50	12 労働	
家屋の状況（非木造）	50	労働力状態男女別 15 歳以上人口	69
建築物確認申請状況	52	産業(大分類)別従業上の地位別就業者数	69
（1）構造別	52	産業(大分類)男女別 15 歳以上就業者数	70
（2）用途別	52	産業(大分類)年齢(5 歳階級)別	
公営住宅の状況	53	15 歳以上就業者数	72
9 ガス・水道		職業別 15 歳以上就業者数	72
都市ガス用途別使用量	54	産業別新規求人数および充足数の状況	74
水道業務状況	55	新規中学校卒業者の求人充足状況	74
10 運輸・通信		13 社会保障	
鉄道旅客輸送	56	生活保護状況	76
		共同募金実績	78
		身体障害者福祉法による該当者	78

生活保護世帯の状況	78
遺児世帯の状況(常滑市遺児手当受給者数)	79
療育手帳交付状況	80
ひとり暮らし老人・高齢者数の状況	80
シルバー人材センター就業状況	81
(1) 請負事業	81
(2) 派遣事業	81
老人ホーム入所者数	81
老人クラブの状況	82
老人保健・後期高齢者医療費給付状況	82
福祉医療費助成状況	82
年金給付状況	83
国民年金適用状況	84
国民健康保険加入状況	84
国民健康保険税収納状況	85
保育園の概況	85
保険給付費状況	86
介護保険事業の状況	87
(1) 第1号被保険者数(65歳以上)	87
(2) 要介護(要支援)認定者数	87
(3) 保険給付支払状況(年度総額)	88
(4) 保険料収納状況(第1号被保険者分)	88

14 保健衛生

医療施設数	89
医療関係従事者数	89
献血の状況	89
がん検診状況	90
乳幼児健診状況	90
各種予防接種実施状況	91
市民病院の利用状況	92
市民病院各科別診療患者数	92
ごみ処理状況	94
(1) 処理状況	94
(2) 分別収集資源化実績	94

し尿・浄化槽処理状況	94
登録犬数および野犬捕獲状況	95
市営火葬場利用状況	95
公害苦情受理件数	95
大気汚染測定結果	96
(1) 二酸化いおう年度平均値	96
(2) 二酸化窒素年度平均値	96
(3) 浮遊粒子状物質年度平均値	96

15 市民所得

経済活動別市内総生産	97
市民所得の分配	98
家計所得(個人企業を含む)	99
所得水準等比較表	99

16 教育文化

幼稚園の概況	100
小学校の概況	100
中学校の概況	102
中学校卒業者の卒業後の状況	102
高等学校の概況	104
高等学校施設の現況	104
高等学校卒業者の産業別就職状況(全日制)	105
高等学校卒業者の卒業後の状況(全日制)	106
高等学校居住地別生徒数(全日制)	106
高等学校卒業者の地域別就職状況	106
図書館の蔵書冊数	107
図書館の利用状況	108
(1) 利用登録者の地区別、年齢別内訳	108
(2) 貸出冊数の推移	108
(3) 月別貸出冊数の状況	109
(4) 資料別貸出冊数の推移	109
(5) 利用者数の推移	110
(6) 月別利用者数の状況	110
市民文化会館利用状況	111

公民館利用状況	111
民俗資料館利用状況	111
市体育館の利用状況	112
市温水プール利用状況	112
スポーツ教室の開催状況	112
文化財の状況	114
各種学校の状況	114
専修学校の状況	115
宗教法人	115

17 警察・消防

交通事故地域別発生状況	116
交通事故曜日別発生状況	116
交通災害共済加入状況	118
見舞金支給状況	118
刑法犯発生状況	119
少年の犯罪発生状況	119
少年の犯罪年齢別状況	120
ぐ犯・不良行為少年年齢別状況	120
ぐ犯・不良行為少年職業別状況	121
消防本部(署)消防設備の概要	121
消防団設備の概要	122
救急事故種別件数	122
火災による被害状況	123
火災発生状況	123
火災原因別発生状況	124

18 行財政

一般会計および特別会計決算状況	126
地方交付税の状況・財政構造主要指標の状況	127
一般会計歳入決算状況	128
市税収入状況	128
一般会計歳出決算状況(目的別)	130
一般会計歳出決算状況(性質別)	130
各選挙の投票状況	132

(1) 衆議院議員	132
(2) 参議院議員	132
(3) 愛知県知事	132
(4) 愛知県議会議員	134
(5) 常滑市長	134
(6) 常滑市議会議員	134
選挙人名簿登録者数	136
党派別市議会議員数	137
市議会等の開催状況	137
議案等件数	138
市職員数	138
市民相談	139

付録

県下各市の主要指標	140
-----------	-----

図-1 市の位置



本市の人口・世帯数・面積の推移

市制施行(昭和29年4月1日)

人口 42,979人
世帯数 8,482世帯
面積 47.67km²

現在 (平成25年12月末日)

人口 57,284人
世帯数 22,457世帯
面積 55.65km²

国勢調査(平成22年10月1日)

人口 54,858人
世帯数 20,769世帯

図-2 人口と世帯の推移 (統計表P6参照)



図-3 年齢3区分別人口割合の推移 (統計表P7参照)



図-4 5歳階級年齢、男女別人口(平成22年国勢調査)

(統計表P12参照)

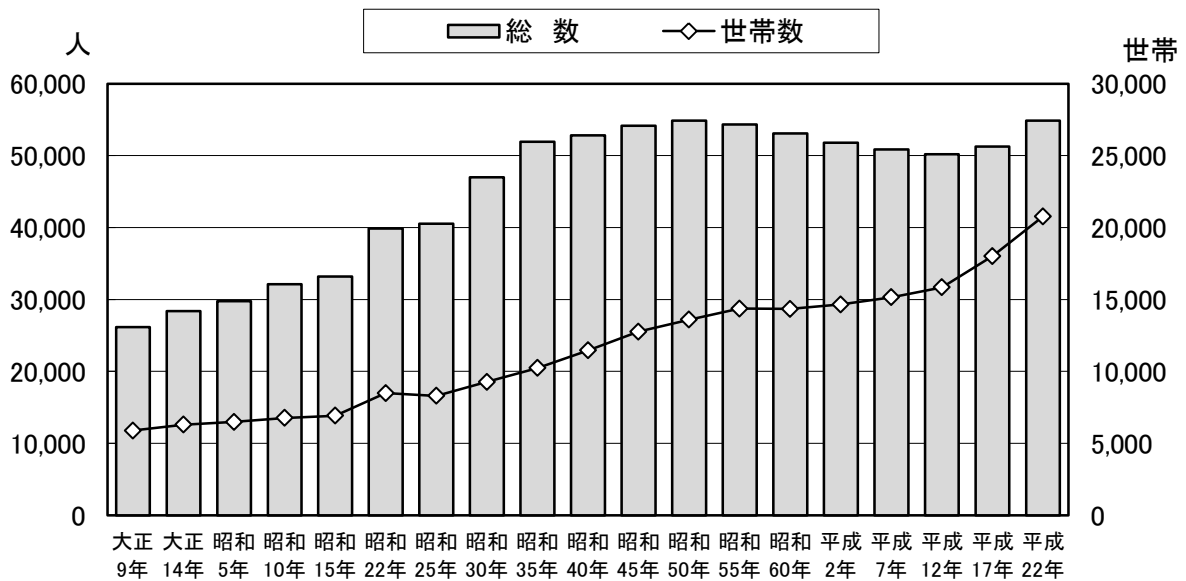

図-5 製造業事業所数及び出荷額等の推移 (統計表P33～35参照)

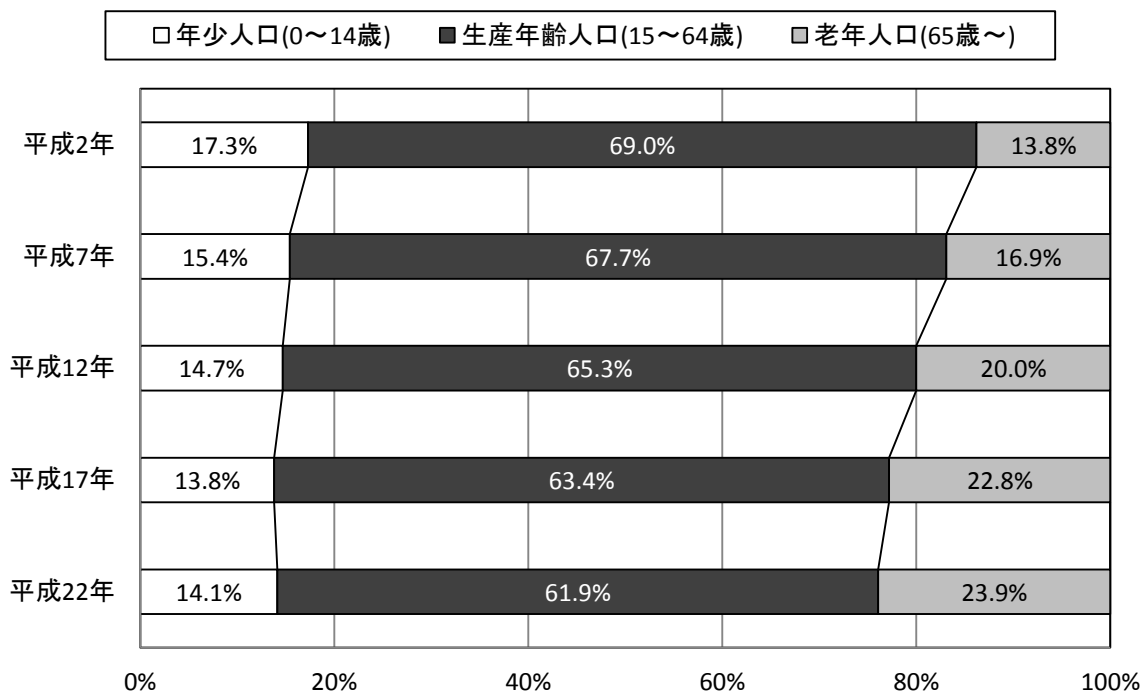

図-6 昭和60年を基準とした商業の推移 (統計表P40・41参照)
(昭和60年=100%)

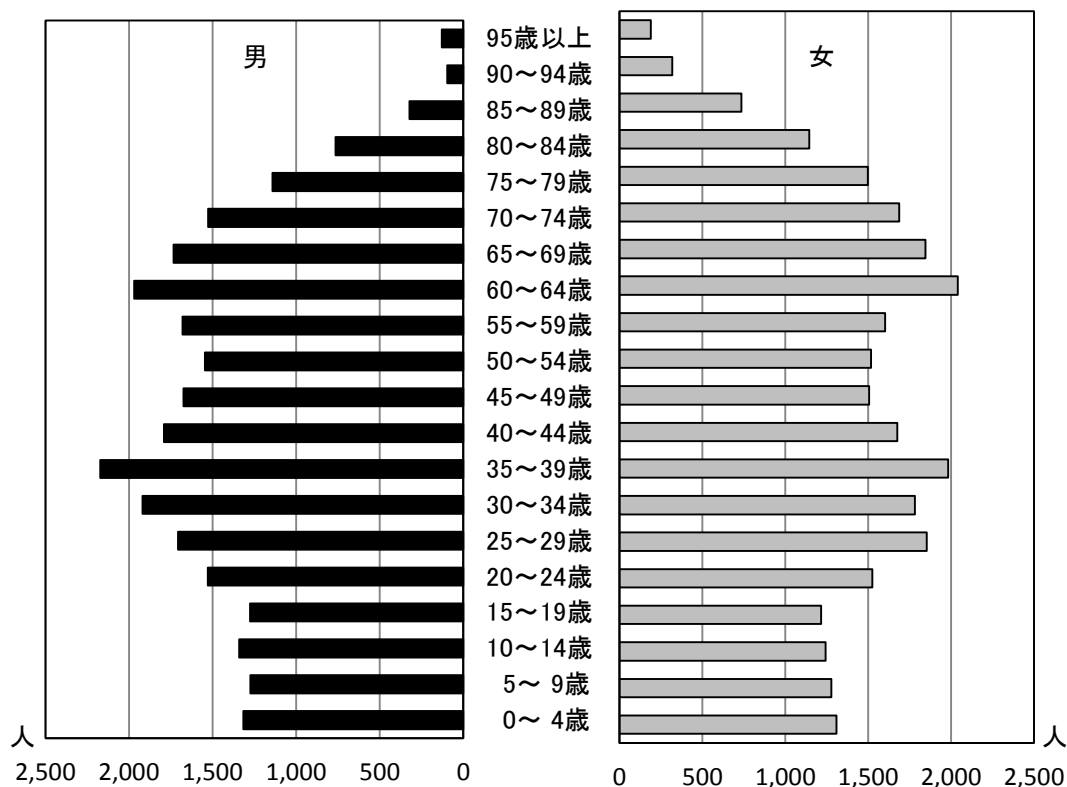

図-7 登録自動車台数の推移 (統計表P60・61参照)

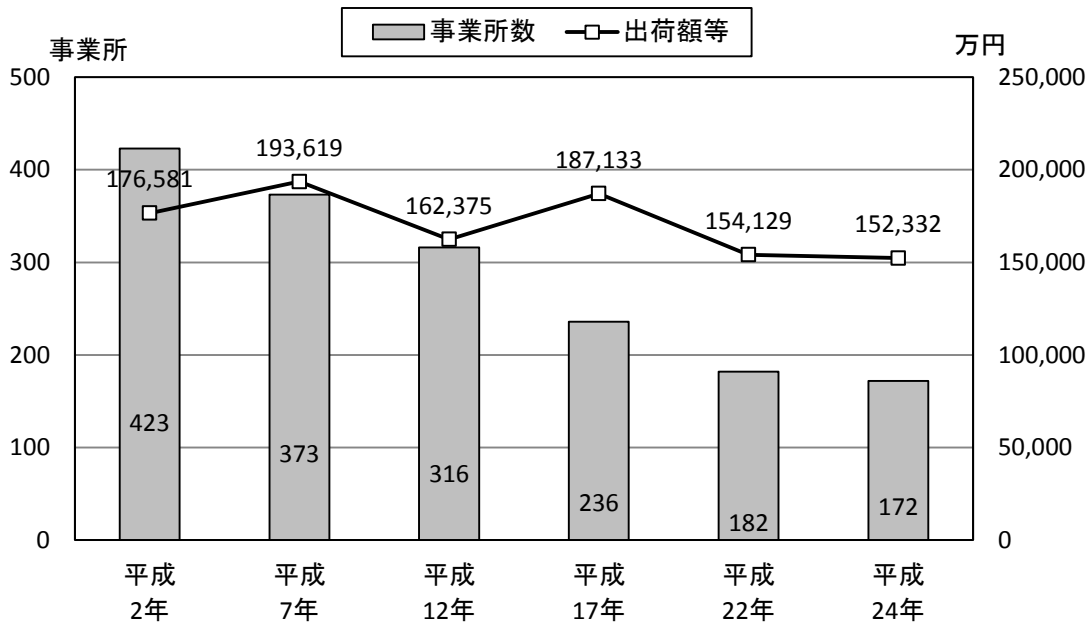

図-8 産業別就業状況の推移 (統計表P70・71参照)

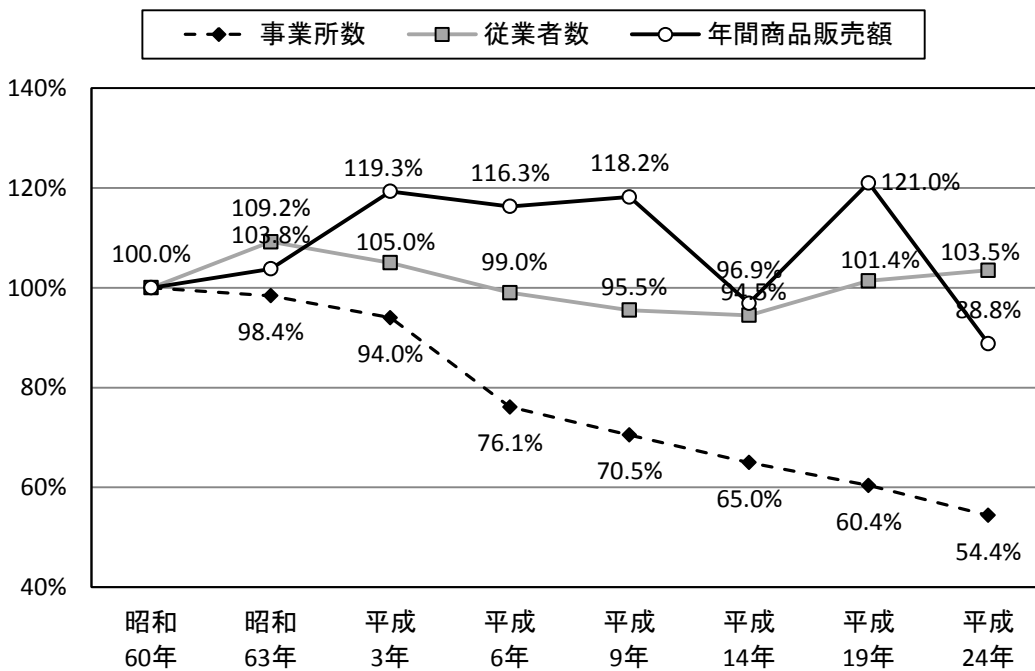

図-9 図書館利用者数と貸出冊数の推移 (統計表P112~114参照)

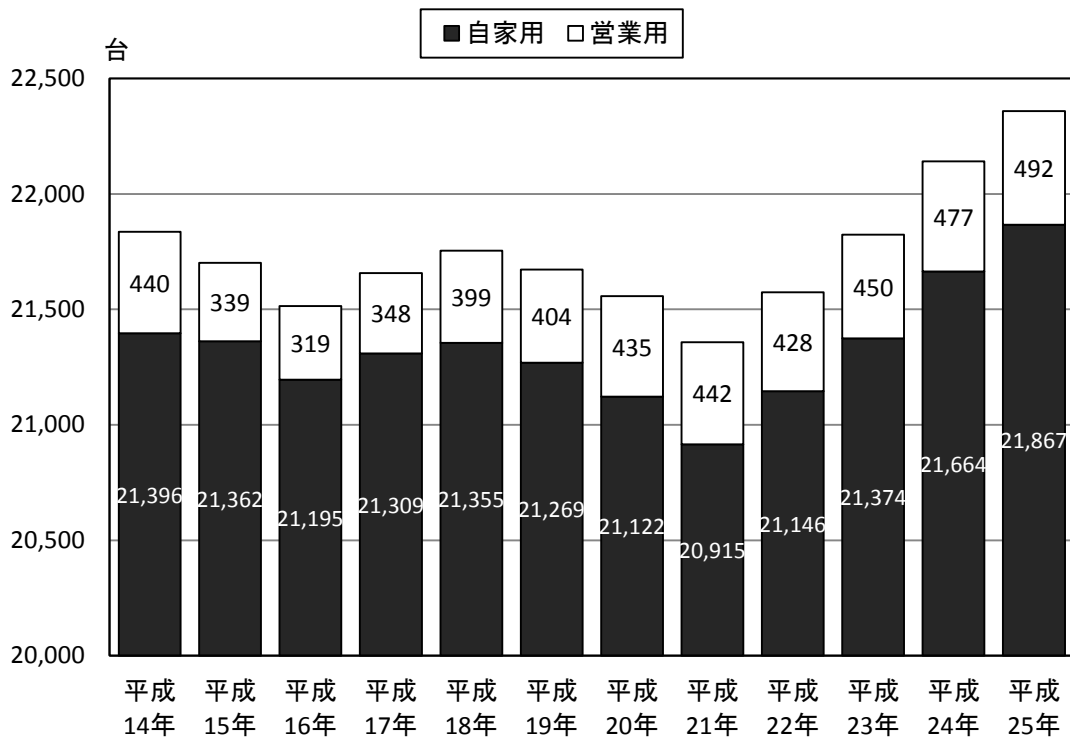

図-10 交通事故発生状況の推移 (統計表P116参照)

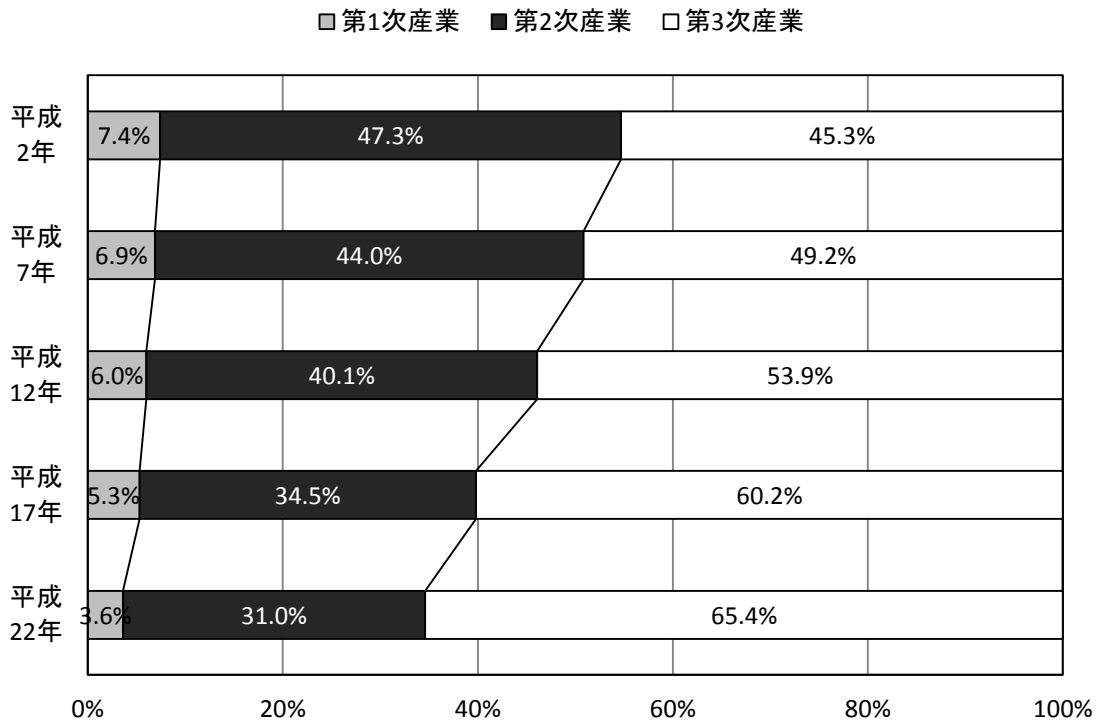

図-11 一般会計歳入歳出決算状況の推移 (統計表P132~135参照)

【歳入】

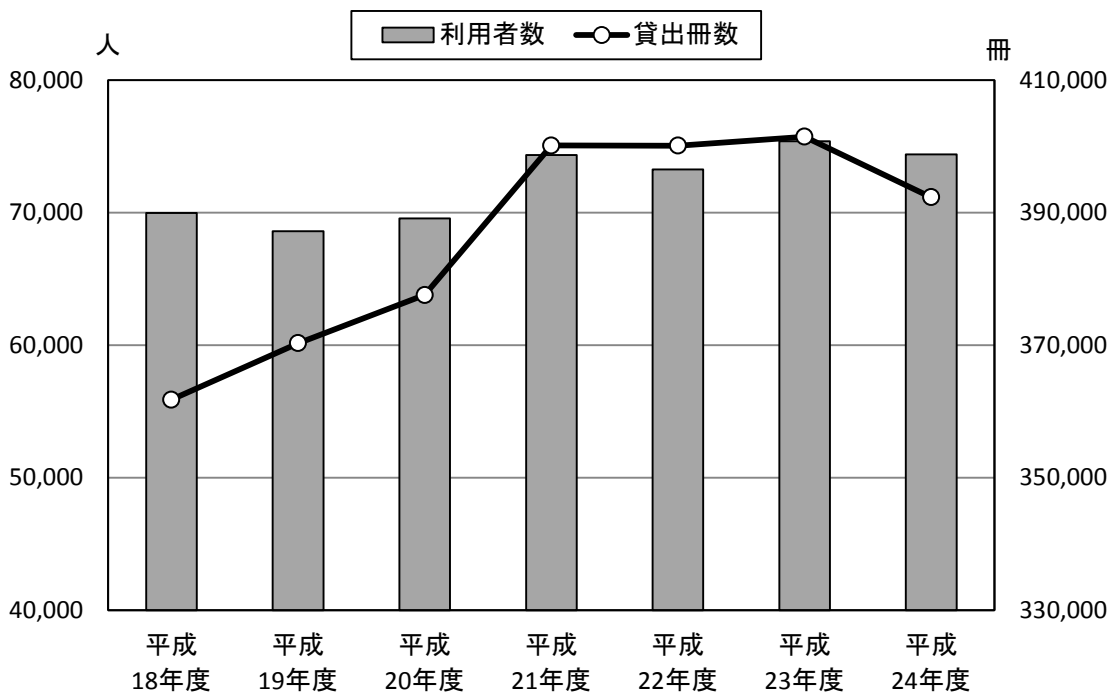

【歳出】

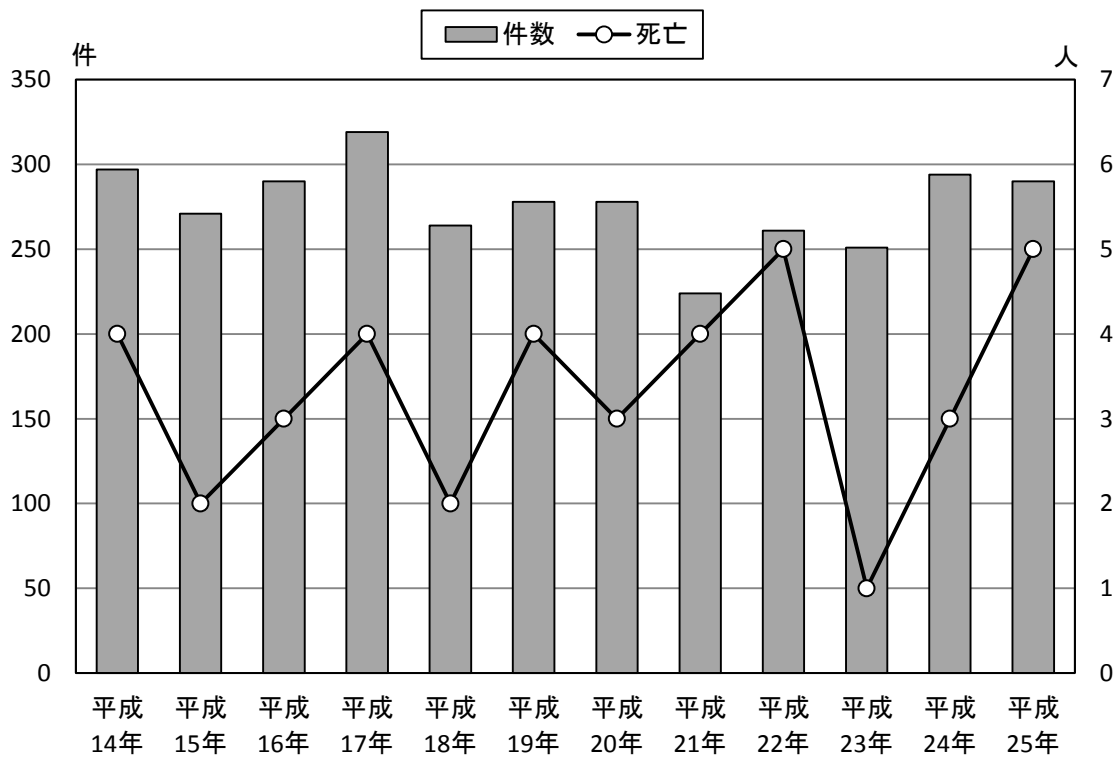
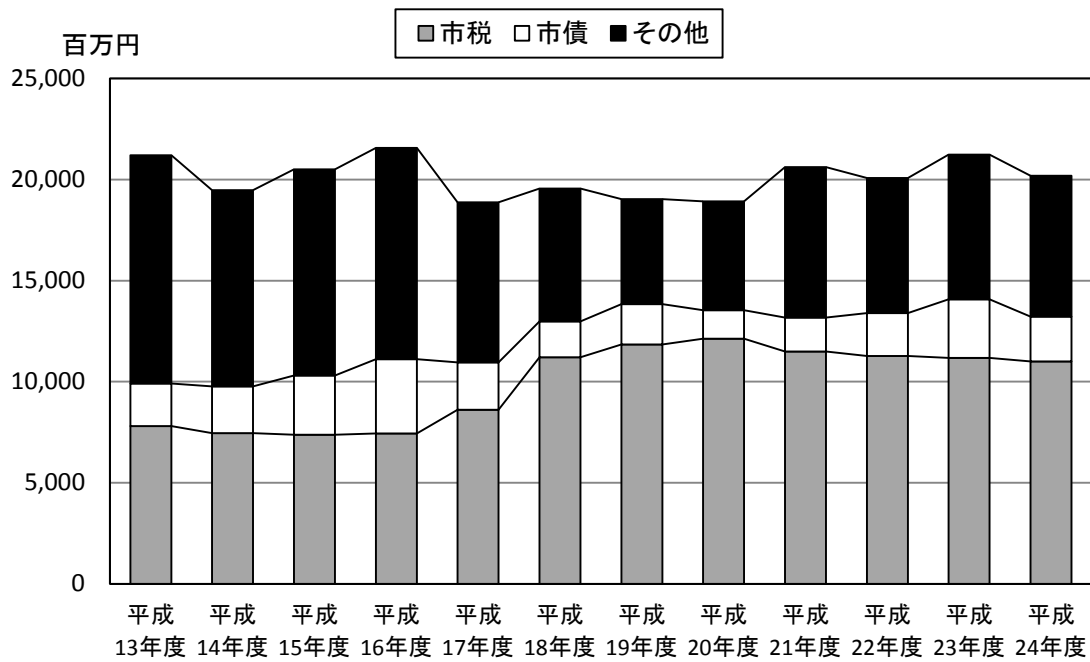
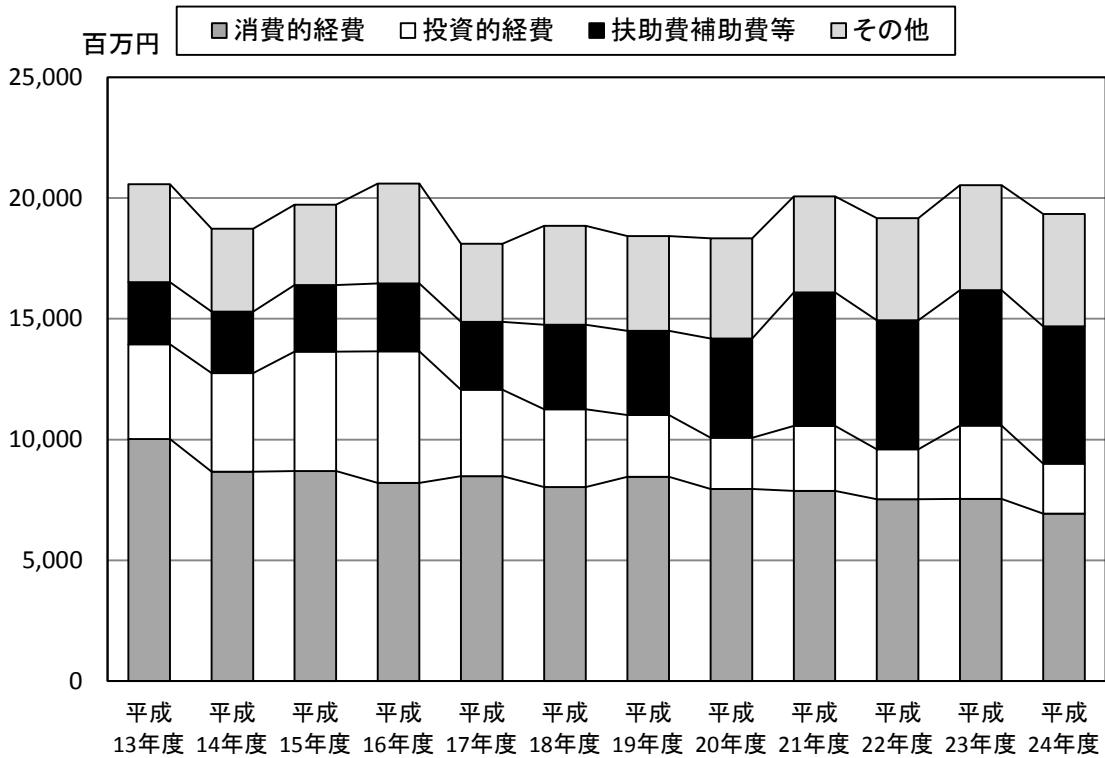

1 土地・気象

第1表 常滑市の位置・大きさ

市役所の位置		
東 経		136度50分
北 緯		34度53分
市の大きさ		
南 北		15.0km
東 西		6.0km
面 積		55.65km ² (H25. 4. 1現在)

※南北、東西は、空港島を含まず

第2表 市域の変遷

合併・編入年月日	合併・編入地域	面積 (km ²)
昭和 29. 4. 1	知多郡常滑町・鬼崎町・西浦町・大野町及び三和村が合併し市制施行	41.670
31.11.20	埋立等で増加	0.002
32. 3.31	知多郡小鈴谷町(大谷・小鈴谷・広目・坂井)合併	7.310
34. 7. 1	埋立等で増加(保示・鯉江新開)	0.135
35. 9.26	〃 (鯉江新開)	0.051
39. 4.30	〃 (保示・丸山・樽水・中郷)	0.225
41. 2.14	〃 (古場・熊野)	0.007
41. 2.28	〃 (大野町・保示)	0.002
41. 5.25	〃 (西之口・金山)	0.013
41.10.24	〃 (西阿野・樽水)	0.001
42. 4.17	〃 (市場)	0.009
42. 7.12	〃 (西阿野)	0.002
43. 4.17	〃 (大野町)	0.001
43. 8. 9	〃 (大谷・蒲池)	0.007
45. 4.17	〃 (大野町・宮下・中郷・鯉江新開)	0.018
49.10.28	〃 (苅屋・小鈴谷)	0.016
50.10.31	〃 (鯉江新開)	0.049
51. 7.26	〃 (樽水)	0.004
52.10.26	〃 (鯉江新開)	0.014
53. 7.21	〃 (保示)	0.004
59.10.31	〃 (小鈴谷)	0.026
63. 1.18	〃 (保示町)	0.006
63. 7.27	〃 (大野町)	0.016
63.10. 1	国土地理院による面積調	48.340
平成元. 5.26	埋立等で増加(蒲池町)	0.007
2. 2.21	〃 (保示町)	0.001
4. 4.27	〃 (保示町)	0.001
5. 1.29	〃 (保示町)	0.001
7. 1.30	〃 (新開町)	0.107
7.10.30	〃 (新開町)	0.100
10. 4.30	〃 (大谷)	0.010
11. 2.26	〃 (港町)	0.022
13. 3.30	〃 (塩田町)	0.007
13. 9.28	〃 (本町)	0.002
14. 4.30	〃 (セントレア・蒲池町)	0.742
14. 7.30	〃 (セントレア・りんくう町)	0.394
15. 1.31	〃 (セントレア)	0.854
15. 4.30	〃 (セントレア)	1.861
15. 7.29	〃 (セントレア・りんくう町)	1.557
15.10.31	〃 (りんくう町)	0.105
16. 1.30	〃 (セントレア・りんくう町)	0.135
16. 4.30	〃 (蒲池町)	0.001
16.10.29	〃 (セントレア・りんくう町)	0.250
17. 1.28	〃 (セントレア・りんくう町)	0.649
17. 4.26	〃 (セントレア・りんくう町)	0.339
17. 7.29	〃 (セントレア)	0.133
18. 1.27	〃 (セントレア)	0.015
25. 3.29	〃 (新田町)	0.017

第3表 気象概況

区 分	気 温 (°C)			湿 度 (%)			風 速 (m/s)		
	最 高	最 低	平 均	最 大	最 小	平 均	最 大	平 均	
平成20年	37.9	△2.0	16.7	97.4	16.2	72.3	23.6	2.7	
21年	35.4	△1.3	16.7	97.7	23.9	73.8	23.8	2.8	
22年	38.0	△0.5	17.0	97.8	25.7	72.6	23.5	2.6	
23年	37.8	△2.4	16.5	98.0	22.4	71.1	27.2	2.9	
24年	35.3	-2.4	17.8	98.6	17.4	75.9	26.8	2.7	
25年	36.9	-3.0	16.1	98.6	17.7	76.0	27.5	2.6	
25年	1月	11.8	-3.0	4.6	98.6	36.1	71.6	20.5	3.3
	2月	13.6	-1.5	4.6	98.3	27.2	73.2	19.9	3.1
	3月	21.7	-0.7	9.8	98.6	18.6	67.6	22.0	2.9
	4月	23.7	3.0	13.4	98.6	24.9	69.4	24.7	3.0
	5月	28.4	7.2	18.6	98.6	17.7	73.3	20.3	2.9
	6月	32.6	16.9	22.7	98.6	41.1	85.2	12.6	1.8
	7月	36.5	19.9	27.6	98.6	40.8	81.0	14.2	2.1
	8月	36.9	19.6	28.6	98.4	37.2	79.2	13.3	2.0
	9月	32.3	16.0	24.4	98.6	31.9	81.6	27.5	2.3
	10月	30.3	8.8	20.0	98.6	31.1	81.1	21.8	2.5
	11月	20.8	4.0	12.2	98.6	35.0	74.7	17.9	2.6
	12月	14.6	-0.7	7.2	98.6	39.9	73.9	21.2	3.2

資料：消防本部 (注) 天気日数(正午現在)の雪は雨に含む

第4表 月別降水量

(単位 mm)

月	平成20年	平成21年	平成22年	平成23年	平成24年	平成25年
1月	34.0	122.0	8.0	5.0	38.0	47.5
2月	49.0	58.0	110.0	94.0	102.0	68.0
3月	129.0	83.5	145.0	36.5	105.0	48.0
4月	189.5	120.0	105.5	77.0	129.0	89.0
5月	227.0	201.5	106.5	250.0	38.0	70.5
6月	191.5	175.5	153.0	160.0	186.0	173.0
7月	42.0	178.5	170.0	181.5	116.5	49.0
8月	136.5	81.5	56.5	142.0	51.5	54.0
9月	185.0	36.0	161.5	241.5	193.5	133.0
10月	90.0	284.0	239.0	129.5	87.5	275.0
11月	58.5	209.0	39.0	54.0	60.5	40.0
12月	24.5	56.5	46.5	27.5	99.5	54.5
年間	1356.5	1606.0	1340.5	1398.5	1207.0	1101.5

資料：消防本部

(続)

天気日数(正午現在)			降水日数 (日)	降水量 (mm)	最大降水量 (mm)
晴	曇	雨			
194	137	35	113	1,356.5	53.0
224	103	38	105	1,606.0	124.5
216	111	38	108	1,340.5	120.0
222	110	33	102	1,398.5	92.5
198	116	52	99	1,207.0	51.0
192	144	28	90	1,101.5	96.5
25	5	1	6	47.5	33.5
10	14	4	10	68.0	15.0
20	9	2	7	48.0	15.5
13	15	2	8	89.0	24.0
19	10	2	7	70.5	32.5
8	18	4	8	173.0	56.0
17	12	2	7	49.0	22.5
23	7	1	7	54.0	37.5
17	12	1	7	133.0	76.0
13	10	7	11	275.0	96.5
13	16	1	6	40.0	13.5
14	16	1	6	54.5	19.5

第5表 評価総地積(地目別)

(単位 ha)各年1月1日現在

年	総数	田	畑	宅地	山林	原野	雑種地	池沼
平成12年	3,287	935	697	831	522	76	222	4
13年	3,284	967	728	839	453	63	230	4
14年	3,348	954	719	841	455	72	303	4
15年	3,595	932	713	842	461	79	564	4
16年	3,738	931	709	851	454	78	711	4
17年	3,741	930	706	860	452	78	711	4
18年	3,714	917	693	981	429	71	619	4
19年	3,714	914	687	996	426	70	617	4
20年	3,710	900	693	1,010	408	64	631	4
21年	3,715	899	689	1,020	404	64	635	4
22年	3,713	897	686	1,025	401	64	636	4
23年	3,710	894	685	1,035	394	60	638	4
24年	3,702	890	681	1,043	384	57	643	4
25年	3,686	887	682	1,066	365	49	633	4

資料：固定資産概要調書

2 人 口

第1表 世帯および人口の推移

(単位 人) 各年3月31日現在

年	世帯数	人 口			1世帯 当たりの 人 口	年	世帯数	人 口			1世帯 当たりの 人 口
		総 数	男	女				総 数	男	女	
昭和 29年	8,482	42,979	19,999	22,980	5.1	59	14,489	54,047	26,470	27,577	3.7
30	8,509	43,213	20,135	23,078	5.0	60	14,467	53,926	26,424	27,502	3.7
31	8,534	43,713	20,262	23,451	5.1	61	14,509	53,744	26,327	27,417	3.7
32	9,469	49,800	22,526	27,274	5.2	62	14,534	53,551	26,195	27,356	3.7
33	9,573	49,591	22,520	27,071	5.1	63	14,568	53,174	26,023	27,151	3.7
34	9,696	49,561	22,715	26,846	5.1	平成 元年	14,651	52,916	25,874	27,042	3.6
35	9,905	50,622	23,182	27,440	5.1	2	14,758	52,678	25,745	26,933	3.6
36	10,255	51,995	23,850	28,145	5.0	3	14,957	52,596	25,677	26,919	3.5
37	10,421	51,722	24,335	27,387	4.9	4	15,274	52,702	25,753	26,949	3.5
38	10,703	51,898	24,430	27,468	4.8	5	15,505	52,642	25,718	26,924	3.4
39	11,030	52,391	24,834	27,557	4.7	6	15,645	52,616	25,737	26,879	3.4
40	11,340	53,084	25,140	27,944	4.7	7	15,725	52,250	25,582	26,668	3.3
41	11,577	53,531	25,412	28,119	4.6	8	15,907	52,058	25,509	26,549	3.3
42	11,924	53,840	25,614	28,226	4.5	9	16,083	51,996	25,475	26,521	3.2
43	12,134	53,875	25,602	28,273	4.4	10	16,276	51,902	25,418	26,484	3.2
44	12,341	53,689	25,745	27,944	4.4	11	16,381	51,782	25,365	26,417	3.2
45	12,643	54,043	26,049	27,994	4.3	12	16,456	51,601	25,306	26,295	3.1
46	12,958	54,662	26,374	28,288	4.2	13	16,549	51,369	25,234	26,135	3.1
47	13,254	54,920	26,631	28,289	4.1	14	16,713	51,105	25,138	25,967	3.1
48	13,441	55,285	26,847	28,438	4.1	15	16,898	51,049	25,125	25,924	3.0
49	13,487	55,334	26,890	28,444	4.1	16	17,046	50,945	25,043	25,902	3.0
50	13,643	55,495	27,000	28,495	4.1	17	17,795	51,632	25,458	26,174	2.9
51	14,450	55,701	27,137	28,564	3.9	18	18,612	52,301	25,758	26,543	2.8
52	14,461	55,641	27,152	28,489	3.8	19	19,318	52,973	26,054	26,919	2.7
53	14,529	55,707	27,232	28,475	3.8	20	20,101	53,942	26,511	27,431	2.7
54	14,553	55,519	27,076	28,443	3.8	21	20,836	55,036	27,117	27,919	2.6
55	14,518	55,252	26,954	28,298	3.8	22	21,128	55,525	27,400	28,125	2.6
56	14,502	54,951	26,800	28,151	3.8	23	21,345	55,814	27,542	28,272	2.6
57	14,498	54,577	26,638	27,939	3.8	24	21,823	56,350	27,809	28,541	2.6
58	14,500	54,333	26,548	27,785	3.7	25	22,123	56,826	28,094	28,732	2.6

資料：市民窓口課 (注) 外国人を含む

第2表 国勢調査人口

(単位 人) 各年10月1日現在

年	世帯数	人 口		
		総 数	男	女
大正 9年	5,882	26,148	12,536	13,612
14年	6,302	28,404	13,789	14,615
昭和 5年	6,489	29,760	14,540	15,220
10年	6,762	32,107	15,486	16,621
15年	6,922	33,185	16,035	17,150
22年	8,491	39,880	18,999	20,881
25年	8,299	40,524	19,393	21,131
30年	8,490	43,067	20,071	22,996
35年	10,232	51,919	24,528	27,391
40年	11,464	52,815	24,873	27,942
45年	12,766	54,168	26,004	28,164
50年	13,598	54,865	26,614	28,251
55年	14,366	54,345	26,357	27,988
60年	14,337	53,077	25,845	27,232
平成 2年	14,653	51,784	25,159	26,625
7年	15,152	50,854	24,743	26,111
12年	15,843	50,183	24,454	25,729
17年	18,011	51,265	25,117	26,148
22年	20,769	54,858	26,898	27,960

資料：国勢調査 (注)昭和25年以前は旧常滑町、鬼崎村、西浦町、大野町及び三和村の合計
昭和29年に常滑町、鬼崎町、西浦町、大野町及び三和村が合併し市制施行
昭和32年に小鈴谷町(大谷、小鈴谷、広目、坂井地区)が常滑市に合併

第2表 国勢調査人口

(単位 人) 各年10月1日現在

年	世帯数	人 口		
		総 数	男	女
大正 9年	5,882	26,148	12,536	13,612
14年	6,302	28,404	13,789	14,615
昭和 5年	6,489	29,760	14,540	15,220
10年	6,762	32,107	15,486	16,621
15年	6,922	33,185	16,035	17,150
22年	8,491	39,880	18,999	20,881
25年	8,299	40,524	19,393	21,131
30年	8,490	43,067	20,071	22,996
35年	10,232	51,919	24,528	27,391
40年	11,464	52,815	24,873	27,942
45年	12,766	54,168	26,004	28,164
50年	13,598	54,865	26,614	28,251
55年	14,366	54,345	26,357	27,988
60年	14,337	53,077	25,845	27,232
平成 2年	14,653	51,784	25,159	26,625
7年	15,152	50,854	24,743	26,111
12年	15,843	50,183	24,454	25,729
17年	18,011	51,265	25,117	26,148
22年	20,769	54,858	26,898	27,960

資料：国勢調査 (注)昭和25年以前は旧常滑町、鬼崎村、西浦町、大野町及び三和村の合計
昭和29年に常滑町、鬼崎町、西浦町、大野町及び三和村が合併し市制施行
昭和32年に小鈴谷町(大谷、小鈴谷、広目、坂井地区)が常滑市に合併

第3表 人口集中地区人口

各年10月1日現在

年	人口(人)	対前回増加数(人)	対前回増加率(%)	面積(km ²)	人口密度(人/km ²)
昭和 55年	34,048	2,069	6.5	7.4	4,601.1
60年	32,219	△1,829	△ 5.4	7.3	4,413.6
平成 2年	31,771	△ 448	△ 1.4	7.5	4,236.1
7年	31,231	△ 540	△ 1.7	8.2	3,832.0
12年	31,533	302	1.0	8.4	3,753.9
17年	32,198	665	2.1	8.4	3,824.0
22年	36,716	4,518	14.0	9.2	3,986.5

資料：国勢調査

第4表 年齢構成指数

各年10月1日現在

年	人口(人)			年齢構成指数				老年人口 1人当 たりの生産 年齢人口
	年少人口 (0～14 歳)	生産年齢 人口 (15～64 歳)	老年人口 (65歳以 上)	年少人口 指 数	老年人口 指 数	従属人口 指 数	老年化 指 数	
昭和 55年	13,016	35,785	5,540	36.4	15.5	51.9	42.6	6.5
60年	11,163	35,731	6,183	31.2	17.3	48.5	55.4	5.8
平成 2年	8,934	35,718	7,103	25.0	19.9	44.9	79.5	5.0
7年	7,833	34,429	8,560	22.8	24.9	47.6	109.3	4.0
12年	7,363	32,768	10,052	22.5	30.7	53.1	136.5	3.3
17年	7,083	32,481	11,451	21.8	35.3	57.1	161.7	2.8
22年	7,761	33,962	12,928	22.9	38.1	60.9	166.6	2.6

資料：国勢調査 (注) 年齢不詳は含まない

$$(注) 年少人口指数 = \frac{\text{年少人口}}{\text{生産年齢人口}} \times 100$$

$$\text{老年人口指数} = \frac{\text{老年人口}}{\text{生産年齢人口}} \times 100$$

$$\text{従属人口指数} = \frac{\text{年少人口} + \text{老年人口}}{\text{生産年齢人口}} \times 100$$

$$\text{老年化指数} = \frac{\text{老年人口}}{\text{年少人口}} \times 100$$

$$\text{老年人口1人当たりの生産年齢人口} = \frac{\text{生産年齢人口}}{\text{老年人口}}$$

第5表 地区別人口

年	三和地区				大野地区				鬼崎地		
	世帯数	男	女	計	世帯数	男	女	計	世帯数	男	女
昭和30年	1,280			6,401	877			4,057	1,701		
35年	1,289			6,489	830			3,984	1,991		
40年	1,358	3,130	3,314	6,444	858	1,853	2,028	3,881	2,423	5,503	6,685
45年	1,618	3,509	3,651	7,160	857	1,740	1,891	3,631	2,814	5,825	6,277
50年	1,880	3,853	4,086	7,939	804	1,566	1,678	3,244	3,272	6,442	6,642
55年	2,054	4,061	4,258	8,319	757	1,319	1,449	2,768	3,566	6,654	6,904
60年	2,099	4,093	4,262	8,355	708	1,186	1,287	2,473	3,591	6,609	6,838
61年	2,107	4,104	4,253	8,357	702	1,168	1,255	2,423	3,622	6,611	6,852
62年	2,114	4,073	4,243	8,316	677	1,128	1,207	2,335	3,647	6,619	6,862
63年	2,126	4,092	4,205	8,297	668	1,083	1,161	2,244	3,698	6,603	6,896
平成元年	2,134	4,079	4,231	8,310	657	1,034	1,116	2,150	3,738	6,585	6,898
5年	2,225	4,049	4,235	8,284	703	1,013	1,072	2,085	3,929	6,613	6,943
6年	2,263	4,075	4,236	8,311	693	999	1,070	2,069	4,015	6,674	7,003
7年	2,276	4,051	4,222	8,273	705	993	1,071	2,064	4,068	6,688	6,958
8年	2,318	4,057	4,228	8,285	703	973	1,060	2,033	4,090	6,680	6,902
9年	2,376	4,081	4,270	8,351	699	980	1,049	2,029	4,140	6,664	6,904
10年	2,402	4,068	4,254	8,322	686	943	1,021	1,964	4,167	6,598	6,846
11年	2,431	4,068	4,242	8,310	685	913	1,010	1,923	4,222	6,580	6,847
12年	2,453	4,069	4,211	8,280	682	927	994	1,921	4,251	6,570	6,828
13年	2,473	4,061	4,207	8,268	671	902	969	1,871	4,250	6,538	6,748
14年	2,491	4,028	4,173	8,201	672	882	954	1,836	4,321	6,558	6,696
15年	2,502	3,994	4,161	8,155	674	882	951	1,833	4,391	6,594	6,686
16年	2,527	3,964	4,158	8,122	667	872	934	1,806	4,457	6,589	6,703
17年	2,568	3,946	4,164	8,110	667	860	937	1,797	4,748	6,778	6,752
18年	2,662	3,964	4,200	8,164	657	832	916	1,748	4,957	6,890	6,791
19年	2,689	3,936	4,200	8,136	665	832	915	1,747	5,348	7,202	7,047
20年	2,699	3,893	4,135	8,028	659	806	889	1,695	5,817	7,574	7,488
21年	2,737	3,870	4,108	7,978	649	791	871	1,662	6,216	8,058	7,898
22年	2,752	3,863	4,081	7,944	650	787	856	1,643	6,335	8,229	8,078
23年	2,759	3,838	4,049	7,887	659	787	837	1,624	6,352	8,291	8,177
24年	2,792	3,827	4,033	7,860	658	773	837	1,610	6,450	8,324	8,217
25年	2,823	3,773	3,994	7,767	648	757	822	1,579	6,584	8,407	8,268

資料：市民窓口課 (注) 外国人は含まない

(続)

(単位 人) 各年3月31日現在

区	常滑地区				西浦地区				小鈴谷地区				
	計	世帯数	男	女	計	世帯数	男	女	計	世帯数	男	女	計
	9,669	3,124			15,215	1,508			7,725	1,157			6,041
	11,836	3,568			16,470	1,592			7,989	818			4,030
	12,188	4,064	8,639	9,561	18,200	1,795	3,877	4,369	8,246	838	1,913	2,043	3,956
	12,102	4,441	8,864	9,682	18,546	1,935	4,005	4,316	8,321	928	1,995	2,074	4,069
	13,084	4,546	8,823	9,569	18,392	2,053	4,094	4,253	8,347	1,025	2,128	2,164	4,292
	13,558	4,902	8,495	9,137	17,632	2,087	4,121	4,219	8,340	1,088	2,211	2,228	4,439
	13,447	4,799	8,232	8,616	16,848	2,094	4,034	4,175	8,209	1,106	2,180	2,219	4,399
	13,463	4,793	8,168	8,550	16,718	2,109	4,030	4,182	8,212	1,102	2,156	2,220	4,376
	13,481	4,827	8,173	8,559	16,732	2,104	3,993	4,164	8,157	1,094	2,125	2,223	4,348
	13,499	4,807	8,115	8,446	16,561	2,120	3,957	4,154	8,111	1,082	2,096	2,206	4,302
	13,483	4,831	8,056	8,378	16,434	2,139	3,959	4,148	8,107	1,081	2,085	2,185	4,270
	13,556	5,130	7,892	8,306	16,198	2,263	3,994	4,150	8,144	1,088	1,994	2,092	4,086
	13,677	5,122	7,847	8,239	16,086	2,280	3,990	4,119	8,109	1,087	1,982	2,088	4,070
	13,646	5,076	7,692	8,102	15,794	2,294	3,980	4,089	8,069	1,107	1,996	2,099	4,095
	13,582	5,099	7,636	8,052	15,688	2,320	3,950	4,082	8,032	1,121	1,984	2,084	4,068
	13,568	5,111	7,595	7,983	15,578	2,357	3,956	4,087	8,043	1,120	1,954	2,058	4,012
	13,444	5,222	7,659	8,034	15,693	2,378	3,919	4,077	7,996	1,129	1,971	2,055	4,026
	13,427	5,242	7,669	8,027	15,696	2,385	3,903	4,057	7,960	1,133	1,972	2,049	4,021
	13,398	5,260	7,633	7,974	15,607	2,407	3,890	4,065	7,955	1,145	1,973	2,043	4,016
	13,286	5,283	7,619	7,937	15,556	2,425	3,857	4,041	7,898	1,161	1,976	2,030	4,006
	13,254	5,303	7,587	7,873	15,460	2,434	3,831	4,027	7,858	1,181	1,971	2,041	4,012
	13,280	5,340	7,544	7,833	15,377	2,460	3,829	4,054	7,883	1,202	1,981	2,040	4,021
	13,292	5,383	7,533	7,837	15,370	2,462	3,802	4,020	7,822	1,222	1,990	2,054	4,044
	13,530	5,726	7,827	8,038	15,865	2,505	3,790	4,030	7,820	1,222	1,959	2,034	3,993
	13,681	6,047	7,983	8,257	16,240	2,534	3,775	4,008	7,783	1,234	1,953	2,018	3,971
	14,249	6,238	8,036	8,391	16,427	2,572	3,762	3,991	7,753	1,255	1,936	1,998	3,934
	15,062	6,430	8,130	8,524	16,654	2,620	3,778	3,983	7,761	1,257	1,919	1,993	3,912
	15,956	6,696	8,281	8,665	16,946	2,636	3,770	3,945	7,715	1,272	1,922	1,994	3,916
	16,307	6,838	8,418	8,743	17,161	2,662	3,763	3,963	7,726	1,274	1,923	1,975	3,898
	16,468	7,065	8,629	8,962	17,591	2,680	3,731	3,918	7,649	1,263	1,882	1,944	3,826
	16,541	7,344	8,964	9,280	18,244	2,677	3,657	3,876	7,533	1,267	1,857	1,910	3,767
	16,675	7,643	9,334	9,600	18,934	2,676	3,605	3,786	7,391	1,262	1,827	1,877	3,704

第6表 行政区別人口および世帯数

区 分	世 帯 数			人		
				総 数		
	平成23年	平成24年	平成25年	平成23年	平成24年	平成25年
総 数	21,345	21,823	22,123	55,814	56,350	56,826
矢 田	589	593	592	1,799	1,787	1,739
久 米	376	377	379	1,167	1,143	1,122
前 山	445	447	453	1,285	1,261	1,260
石 瀬	177	178	182	315	316	324
宮 山	585	597	603	1,630	1,653	1,649
小 倉	618	636	635	1,730	1,748	1,716
大 野	674	679	666	1,641	1,632	1,604
西 之 口	1,189	1,222	1,234	3,339	3,395	3,477
蒲 池	605	615	610	1,681	1,655	1,619
榎 戸	2,225	2,227	2,227	5,656	5,624	5,549
多 屋	2,579	2,643	2,736	6,141	6,206	6,361
北 条	3,000	3,219	3,431	7,129	7,732	8,409
瀬 木	1,385	1,455	1,509	3,342	3,437	3,558
奥 条	1,394	1,425	1,419	3,450	3,480	3,455
市 場	163	160	153	408	393	384
山 方	828	837	826	2,320	2,308	2,253
保 示	488	479	465	1,198	1,167	1,140
樽 水	1,043	1,033	1,028	2,875	2,822	2,759
西 阿 野	675	675	661	1,935	1,913	1,836
熊 野	152	155	156	369	371	383
古 場	264	269	261	725	715	708
檜 原	241	245	245	749	742	738
苧 屋	367	370	379	1,077	1,058	1,057
大 谷	596	607	603	1,766	1,765	1,731
小 鈴 谷	246	247	243	747	728	719
広 目	68	67	64	233	223	216
坂 井	373	366	363	1,107	1,076	1,060

資料：市民窓口課

(注) 外国人を含む

(続)

(単位 人) 各年3月31日現在

口					
男			女		
平成23年	平成24年	平成25年	平成23年	平成24年	平成25年
27,542	27,809	28,094	28,272	28,541	28,732
864	853	827	935	934	912
571	558	549	596	585	573
627	616	613	658	645	647
125	131	135	190	185	189
805	820	810	825	833	839
865	871	856	865	877	860
792	779	763	849	853	841
1,664	1,697	1,743	1,675	1,698	1,734
843	826	808	838	829	811
2,820	2,806	2,775	2,836	2,818	2,774
3,131	3,159	3,246	3,010	3,047	3,115
3,492	3,803	4,172	3,637	3,929	4,237
1,651	1,705	1,753	1,691	1,732	1,805
1,702	1,727	1,711	1,748	1,753	1,744
190	183	181	218	210	203
1,109	1,107	1,083	1,211	1,201	1,170
615	592	577	583	575	563
1,401	1,372	1,337	1,474	1,450	1,422
936	913	888	999	1,000	948
190	192	198	179	179	185
360	355	356	365	360	352
380	376	374	369	366	364
512	499	501	565	559	556
865	862	845	901	903	886
374	371	367	373	357	352
123	119	113	110	104	103
535	517	513	572	559	547

第7表 年齢別人口

区分	年 齢	平成 2 年			平成 7 年			総 数
		総 数	男	女	総 数	男	女	
総 数		51,784	25,159	26,625	50,854	24,743	26,111	50,183
年少人口	0 ～ 4 歳	2,393	1,209	1,184	2,194	1,138	1,056	2,224
	5 ～ 9	2,967	1,525	1,442	2,639	1,336	1,303	2,447
	10 ～ 14	3,574	1,858	1,716	3,000	1,540	1,460	2,692
生産年齢人口	15 ～ 19	4,430	2,251	2,179	3,394	1,742	1,652	2,891
	20 ～ 24	3,674	1,728	1,946	3,765	1,821	1,944	2,910
	25 ～ 29	3,028	1,539	1,489	3,185	1,626	1,559	3,363
	30 ～ 34	2,815	1,416	1,399	2,931	1,499	1,432	3,026
	35 ～ 39	3,180	1,606	1,574	2,901	1,468	1,433	3,026
	40 ～ 44	4,175	2,064	2,111	3,198	1,616	1,582	2,944
	45 ～ 49	3,886	1,933	1,953	4,097	2,033	2,064	3,157
	50 ～ 54	3,853	1,920	1,933	3,826	1,894	1,932	4,073
	55 ～ 59	3,559	1,760	1,799	3,730	1,858	1,872	3,754
老年人口	60 ～ 64	3,118	1,514	1,604	3,402	1,642	1,760	3,624
	65 ～ 69	2,367	1,020	1,347	2,939	1,415	1,524	3,200
	70 ～ 74	1,789	735	1,054	2,199	920	1,279	2,672
	75 ～ 79	1,522	577	945	1,552	594	958	1,913
	80 ～ 84	901	332	569	1,144	386	758	1,209
	85 ～ 89	384	122	262	539	149	390	748
人口	90 ～ 94	114	23	91	147	33	114	265
	95 ～ 99	55	27	28	72	33	39	45

資料：国勢調査 (注)100歳以上、年齢不詳は95～99に含む

第8表 昼間および夜間人口

調査年月日	夜間人口 (常住人口) (1)	流 出 人 口 (2)			流 入 人 口 (3)	
		総 数	通勤者	通学者	総 数	通勤者
平成7年10月1日	50,822	11,702	9,550	2,152	8,042	7,214
平成12年10月1日	50,183	11,900	9,980	1,920	8,688	7,970
平成17年10月1日	51,015	12,277	10,388	1,889	15,217	14,529
平成22年10月1日	54,858	12,939	11,248	1,691	13,922	13,436

資料：国勢調査 (注)昼間人口は夜間人口に流出人口を減じ、流入人口を加えて算出した

流出人口＝本市から他市町村へ通勤・通学する人口

流入人口＝他市町村から本市へ通勤・通学する人口

(続)

(単位 人) 各年10月1日現在

平成 12 年		平成 17 年			平成 22 年		
男	女	総数	男	女	総数	男	女
24,454	25,729	51,265	25,117	26,148	54,858	26,898	27,960
1,142	1,082	2,058	1,031	1,027	2,625	1,316	1,309
1,268	1,179	2,496	1,287	1,209	2,551	1,273	1,278
1,388	1,304	2,529	1,327	1,202	2,585	1,341	1,244
1,457	1,434	2,672	1,372	1,300	2,493	1,276	1,217
1,437	1,473	3,035	1,467	1,568	3,054	1,528	1,526
1,681	1,682	3,162	1,629	1,533	3,559	1,706	1,853
1,544	1,482	3,483	1,817	1,666	3,702	1,919	1,783
1,548	1,478	3,147	1,597	1,550	4,156	2,172	1,984
1,504	1,440	3,061	1,586	1,475	3,466	1,790	1,676
1,605	1,552	3,003	1,529	1,474	3,179	1,673	1,506
2,021	2,052	3,208	1,626	1,582	3,062	1,545	1,517
1,848	1,906	4,000	1,966	2,034	3,282	1,679	1,603
1,795	1,829	3,710	1,822	1,888	4,009	1,968	2,041
1,519	1,681	3,451	1,684	1,767	3,580	1,734	1,846
1,242	1,430	2,940	1,336	1,604	3,214	1,527	1,687
745	1,168	2,320	1,030	1,290	2,640	1,141	1,499
420	789	1,499	534	965	1,910	764	1,146
214	534	791	237	554	1,058	322	736
69	196	359	80	279	415	96	319
7	38	341	160	181	318	128	190

(続)

	流出入の差(△流出超過) (4) = (3) - (2)			昼間人口 (5) = (1) + (4)	昼間人口指数 (6) = $\frac{(5)}{(1)} \times 100$
	総数	通勤者	通学者		
828	△ 3,660	△ 2,336	△ 1,324	47,162	92.8
718	△ 3,212	△ 2,010	△ 1,202	46,971	93.6
688	2,940	4,141	△ 1,201	53,955	105.8
486	983	2,188	△ 1,205	55,841	101.8

第7表 年齢別人口

区分	年 齢	平成 2 年			平成 7 年			総 数
		総 数	男	女	総 数	男	女	
総 数		51,784	25,159	26,625	50,854	24,743	26,111	50,183
年少人口	0 ～ 4 歳	2,393	1,209	1,184	2,194	1,138	1,056	2,224
	5 ～ 9	2,967	1,525	1,442	2,639	1,336	1,303	2,447
	10 ～ 14	3,574	1,858	1,716	3,000	1,540	1,460	2,692
生産年齢人口	15 ～ 19	4,430	2,251	2,179	3,394	1,742	1,652	2,891
	20 ～ 24	3,674	1,728	1,946	3,765	1,821	1,944	2,910
	25 ～ 29	3,028	1,539	1,489	3,185	1,626	1,559	3,363
	30 ～ 34	2,815	1,416	1,399	2,931	1,499	1,432	3,026
	35 ～ 39	3,180	1,606	1,574	2,901	1,468	1,433	3,026
	40 ～ 44	4,175	2,064	2,111	3,198	1,616	1,582	2,944
	45 ～ 49	3,886	1,933	1,953	4,097	2,033	2,064	3,157
	50 ～ 54	3,853	1,920	1,933	3,826	1,894	1,932	4,073
	55 ～ 59	3,559	1,760	1,799	3,730	1,858	1,872	3,754
老年人口	60 ～ 64	3,118	1,514	1,604	3,402	1,642	1,760	3,624
	65 ～ 69	2,367	1,020	1,347	2,939	1,415	1,524	3,200
	70 ～ 74	1,789	735	1,054	2,199	920	1,279	2,672
	75 ～ 79	1,522	577	945	1,552	594	958	1,913
	80 ～ 84	901	332	569	1,144	386	758	1,209
	85 ～ 89	384	122	262	539	149	390	748
人口	90 ～ 94	114	23	91	147	33	114	265
	95 ～ 99	55	27	28	72	33	39	45

資料：国勢調査 (注)100歳以上、年齢不詳は95～99に含む

第8表 昼間および夜間人口

調査年月日	夜間人口 (常住人口) (1)	流 出 人 口 (2)			流 入 人 口 (3)	
		総 数	通勤者	通学者	総 数	通勤者
平成12年10月1日	50,183	11,900	9,980	1,920	8,688	7,970
平成17年10月1日	51,015	12,277	10,388	1,889	15,217	14,529
平成22年10月1日	54,858	12,939	11,248	1,691	13,922	13,436

資料：国勢調査 (注)昼間人口は夜間人口に流出人口を減じ、流入人口を加えて算出した

流出人口＝本市から他市町村へ通勤・通学する人口

流入人口＝他市町村から本市へ通勤・通学する人口

(続)

(単位 人) 各年10月1日現在

平成 12 年		平成 17 年			平成 22 年		
男	女	総数	男	女	総数	男	女
24,454	25,729	51,265	25,117	26,148	54,858	26,898	27,960
1,142	1,082	2,058	1,031	1,027	2,625	1,316	1,309
1,268	1,179	2,496	1,287	1,209	2,551	1,273	1,278
1,388	1,304	2,529	1,327	1,202	2,585	1,341	1,244
1,457	1,434	2,672	1,372	1,300	2,493	1,276	1,217
1,437	1,473	3,035	1,467	1,568	3,054	1,528	1,526
1,681	1,682	3,162	1,629	1,533	3,559	1,706	1,853
1,544	1,482	3,483	1,817	1,666	3,702	1,919	1,783
1,548	1,478	3,147	1,597	1,550	4,156	2,172	1,984
1,504	1,440	3,061	1,586	1,475	3,466	1,790	1,676
1,605	1,552	3,003	1,529	1,474	3,179	1,673	1,506
2,021	2,052	3,208	1,626	1,582	3,062	1,545	1,517
1,848	1,906	4,000	1,966	2,034	3,282	1,679	1,603
1,795	1,829	3,710	1,822	1,888	4,009	1,968	2,041
1,519	1,681	3,451	1,684	1,767	3,580	1,734	1,846
1,242	1,430	2,940	1,336	1,604	3,214	1,527	1,687
745	1,168	2,320	1,030	1,290	2,640	1,141	1,499
420	789	1,499	534	965	1,910	764	1,146
214	534	791	237	554	1,058	322	736
69	196	359	80	279	415	96	319
7	38	341	160	181	318	128	190

(続)

	流出入の差(△流出超過)			昼間人口 (5) = (1) + (4)	昼間人口指数 (6) = $\frac{(5)}{(1)} \times 100$
	総数	通勤者	通学者		
通学者					
828	△ 3,660	△ 2,336	△ 1,324	47,162	92.8
718	△ 3,212	△ 2,010	△ 1,202	46,971	93.6
688	2,940	4,141	△ 1,201	53,955	105.8
486	983	2,188	△ 1,205	55,841	101.8

第10表 住民登録による年度別異動人口

(単位 人)

年 度	自 然 動 態			社 会 動 態		
	出 生	死 亡	増 減	転 入	転 出	増 減
平成8年度	407	425	△ 18	1,606	1,650	△ 44
9年度	416	449	△ 33	1,559	1,620	△ 61
10年度	459	449	10	1,335	1,465	△ 130
11年度	418	435	△ 17	1,230	1,394	△ 164
12年度	401	443	△ 42	1,291	1,481	△ 190
13年度	368	464	△ 96	1,372	1,540	△ 168
14年度	369	506	△ 137	1,487	1,406	81
15年度	357	550	△ 193	1,501	1,412	89
16年度	377	514	△ 137	2,347	1,523	824
17年度	345	517	△ 172	2,470	1,629	841
18年度	400	472	△ 72	2,654	1,910	744
19年度	399	534	△135	3,058	1,954	1,104
20年度	470	524	△ 54	3,169	2,021	1,148
21年度	478	516	△ 38	2,502	1,975	527
22年度	537	591	△ 54	2,404	2,061	343
23年度	484	523	△ 39	2,601	2,037	575
24年度	509	603	△ 94	2,656	2,086	570

資料：市民窓口課 (注) 外国人を含む
 転入は回復等を含み、転出は職権消除等を含む

第11表 外国人登録人口

(単位 人) 各年3月31日現在

年	総 数	韓 朝 国 鮮	ブ ラ ジ ル	米 国	フ イ リ ピ ン	エ ジ プ ト	イ ン ド ネ シ ア	英 国	ス ペ イ ン	中 国	ラ ニ ュ ー ジ ー ド	ド イ ツ	ペ ル ー	タ イ	そ の 他
平成19年	727	92	419	10	36	1	8	2	1	110	1	1	6	3	37
20年	830	106	433	10	51	1	7	2	1	136	1	1	6	4	71
21年	863	102	459	12	50	1	7	6	1	129	1	1	4	6	84
22年	846	119	401	12	46	1	3	6	1	152	1	1	4	6	93
23年	769	111	333	11	46	1	3	5	1	142	1	1	7	5	102
24年	795	110	303	11	49	1	3	5	1	178	1	1	6	8	118
25年	776	129	253	8	66	1	2	4	1	174	1	1	10	8	118

資料：市民窓口課
 平成25年以降は外国人住民人口

第12表 戸籍関係届出件数

(単位 件)

年 度	総 数	出 生	死 亡	婚 姻	離 婚	転 籍	その他
平成13年度	2,571	655	548	685	129	245	309
14年度	2,648	602	584	687	153	268	354
15年度	2,662	617	623	634	135	260	393
16年度	2,635	595	585	655	141	307	352
17年度	2,724	573	591	685	155	310	410
18年度	2,713	629	553	653	152	346	380
19年度	2,726	630	608	658	129	339	362
20年度	2,800	660	601	699	143	349	348
21年度	2,677	649	602	663	128	317	318
22年度	3,459	713	689	677	155	310	915
23年度	2,810	652	619	654	141	408	336
24年度	2,940	696	713	658	139	391	343

資料：市民窓口課

第13表 戸籍各種証明件数

(単位 件)

年 度	総 数	戸籍謄抄本	住民票写し	印鑑証明	その他証明
平成13年度	81,350	15,906	39,517	23,490	2,437
14年度	84,677	16,673	42,420	22,916	2,668
15年度	80,302	17,187	38,002	23,908	1,205
16年度	80,288	17,031	38,950	23,011	1,296
17年度	84,875	19,688	41,144	22,379	1,664
18年度	74,684	16,943	34,384	21,783	1,574
19年度	71,585	16,475	31,803	21,348	1,959
20年度	71,001	17,490	30,966	21,053	1,492
21年度	67,519	16,371	29,463	20,278	1,407
22年度	63,546	17,485	25,161	19,699	1,201
23年度	70,767	18,061	31,139	19,852	1,715
24年度	71,087	18,376	31,692	19,762	1,257

資料：市民窓口課

3 事 業 所

第1表 産業別事業所数および従業者数

～H18年10月1日現在、H21年7月1日現在、H24年2月1日現在

産業分類	平成 8年		平成13年		平成18年		平成21年		平成24年	
	事業所数	従業者数	事業所数	従業者数	事業所数	従業者数	事業所数	従業者数	事業所数	従業者数
総 数	2,786	22,338	2,809	22,250	2,701	28,966	2,678	35,596	2,399	25,539
農 林 漁 業	5	30	13	102	10	114	15	178	15	201
鉱 業	-	-	-	-	-	-	1	7	-	-
建 設 業	255	1,440	322	1,750	229	1,203	242	1,279	222	1,152
製 造 業	739	9,329	635	7,883	483	7,006	416	12,854	381	6,647
電 気 ・ ガス 水 道 業	3	79	4	97	5	85	5	94	2	60
運 輸 ・ 通 信 業	53	718	75	915
情 報 通 信 業	20	93	14	110	14	101
運 輸 業	162	5,042	164	5,100	150	4,415
卸 売 ・ 小 売 業 飲 食 店	964	4,813	908	4,741
卸 売 ・ 小 売 業	693	4,273	657	4,687	593	3,906
金 融 ・ 保 険 業	35	448	35	433	25	226	30	303	27	267
不 動 産 業	54	104	79	193	112	265	133	405	106	319
学術研究、専門・ 技術サービス業	79	279
生活関連サービス 業・娯楽業	175	919
飲 食 業 ・ 宿 泊 業	222	1,912	255	2,217	258	2,509
医 療 ・ 福 祉	139	1,840	150	1,954	120	1,315
教 育 ・ 学 習 支 援 業	101	812	94	727	77	294
複 合 サ ー ビ ス 事 業	31	691	25	494	23	397
サ ー ビ ス 業	662	4,872	724	5,626
サ ー ビ ス 業 (他 に 分 類 さ れ な い も の)	445	4,137	449	3,814	157	2,758
公 務	16	505	14	510	24	1,267	28	1,373

資料：事業所・企業統計調査(～H18)、経済センサス-基礎調査(H21)、経済センサス-活動調査(H24)

(注)平成14年から産業分類変更あり

第2表 規模別事業所数および従業者数（民営）

～H18年10月1日現在、H21年7月1日現在、H24年2月1日現在

区 分	平成 8年		平成 13年		平成18年		平成21年		平成24年	
	事業所数	従業者数	事業所数	従業者数	事業所数	従業者数	事業所数	従業者数	事業所数	従業者数
総 数	2,697	19,672	2,705	19,698	2,595	25,946	2,588	32,582	2,399	25,539
1 ～ 4 人	1,783	3,940	1,772	3,915	1,583	3,428	1,552	3,357	1,396	3,016
5 ～ 9 人	469	3,009	503	3,305	471	3,018	481	3,119	456	2,935
10 ～ 29 人	362	5,716	338	5,390	402	6,322	417	6,677	386	6,225
30 人 以 上	83	7,007	92	7,088	139	13,178	138	19,429	148	13,360

資料：事業所・企業統計調査(～H18)、経済センサス-基礎調査(H21)、経済センサス-活動調査(H24)

(注)平成13年から1～4人の事業所数には、派遣・下請従業者のみの事業所を含む

4 農 業

第1表 専・兼別農家数

(単位 戸) 各年2月1日現在

年	総数	専業	兼業			自作	自作兼小作	小作兼自作	小作	土地を耕作しない農家
			総数	農業が主	兼業が主					
昭和60年	1,642	175	1,467	199	1,268	1,474	110	34	5	19
平成2年	1,281	184	1,097	112	985
7年	1,141	160	981	119	862
12年	1,149	153	620	84	536
17年	1,069	136	418	103	315
22年	451	142	309	68	241

資料：農林業センサス（注）平成12年から専業、兼業は販売農家のみ、平成22年から販売農家のみ

第2表 経営耕地面積規模別農家数

(単位 戸) 各年2月1日現在

年	総数	0.3ha未満	0.3～0.5ha	0.5～0.7ha	0.7～1.0ha	1.0～1.5ha	1.5～2.0ha	2.0ha以上
平成2年	1,281	413	251	175	159	135	77	71
7年	1,141	363	232	294		134	46	72
12年	1,149	393	233	296		107	41	79
17年	554	29	120	204		89	36	76
22年	451	17	72	159		82	39	82

資料：農林業センサス（注）平成17年から販売農家のみ

第3表 経営耕地面積

(単位 ha) 各年2月1日現在

年	総数	田	畑	樹園地				
				総数	果樹園	茶園	桑園	その他
昭和60年	925.7	707.1	181.4	37.2	36.9	-	-	0.3
平成2年	930.5	721.6	166.5	42.4	41.9	-	0.0	0.0
7年	821.5	618.2	160.9	42.5	41.7	-	-	0.8
12年	768.1	573.7	161.9	32.6	32.2	-	-	0.4
17年	664.0	507.0	122.0	35.0	35.0	-	-	-
22年	674.0	532.0	110.0	32.0	32.0	-	-	-

資料：農林業センサス（注）平成12年から販売農家のみ、平成17年度から有効数字変更

第4表 農業就業人口

(単位 人) 各年2月1日現在

年	総数	男	女
平成2年	1,842	712	1,130
7年	1,585	662	923
12年	1,270	554	716
17年	986	471	515
22年	634	345	289

資料：農林業センサス (注) 平成12年から販売農家のみ

第5表 基幹的農業従事者

(単位 人) 各年2月1日現在

年	総数		15～29歳		30～59歳		60歳以上		
	男	女	男	女	男	女	男	女	
昭和55年	843	445	398	33	11	255	299	157	88
60年	854	463	391	26	8	230	250	207	133
平成2年	921	516	405	15	7	160	177	341	221
7年	899	507	392	13	5	119	131	375	256
12年	812	423	389	7	1	94	111	322	277
17年	746	411	335	5	1	101	93	305	241
22年	634	345	289	4	2	79	53	262	234

資料：農林業センサス (注) 平成12年から販売農家のみ

第6表 年間農産物販売額別農家数

(単位 人) 各年2月1日現在

区分	昭和60年	平成2年	平成7年	平成12年	平成17年	平成22年
総数	1,642	1,281	1,141	773	554	451
販売なし	545	349	251	247	85	35
15万円未満	248	253	200	78	156	168
15万円～50万円未満	382	287	281	159		
50万円～100万円未満	154	131	144	88	100	67
100万円以上	313	261	265	201	213	181

資料：農林業センサス (注) 平成12年から販売農家のみ

第7表 家畜家さん飼養頭羽数

年	乳用牛(頭)	役肉用牛(頭)	豚(頭)	にわとり(羽)
平成10年	890	340	3,270	657,100
11年	850	350	3,330	916,100
12年	870	350	3,560	908,300
13年	900	410	3,790	945,000
14年	830	270	4,210	888,000
15年	770	不明	4,790	866,000
16年	794	326	4,769	718,000
17年	650	350	4,840	1,123,000
18年	630	330	5,300	1,148,000
19年	518	243	6,460	905,608
20年	529	245	6,918	965,300
21年	512	225	7,155	1,093,100
22年	518	176	7,301	1,135,300
23年	500	224	7,354	1,097,100

資料：愛知農林水産統計年報(~H18)、常滑市家畜飼養者調査(H19~)

(注) 平成19年までは各年2月1日現在、平成20年度からは各年10月1日現在

第8表 農地権利移動許可件数

(単位 a)

移動種別		3条		4条		5条		20条
		県知事	農業委員会	許可	届出	許可	届出	通知
年								
平成17年	件数	2	69	10	78	36	139	73
	面積	52	923	35	705	684	599	2,209
18年	件数	-	40	-	45	24	100	26
	面積	-	666	-	281	459	462	1,199
19年	件数	-	38	4	22	36	108	63
	面積	-	600	15	191	440	1,324	2,699
20年	件数	-	40	6	24	30	129	51
	面積	-	582	55	204	392	630	1,602
21年	件数	-	37	6	36	29	133	61
	面積	-	682	52	211	426	771	1,966
22年	件数	-	40	5	22	16	132	37
	面積	-	1,085	31	193	178	535	24
23年	件数	-	32	3	15	19	254	45
	面積	-	633	20	1,700	261	999	169
24年	件数	-	42	1	18	16	96	54
	面積	-	695	0	100	64	344	2,740
25年	件数	-	33	1	19	31	103	47
	面積	-	622	5	80	355	355	2,220

資料：農業水産課

第9表 農作物作付面積および収穫量

年	米		麦		かんしょ		ばれいしょ		だいず	
	作付面積	収穫量	作付面積	収穫量	作付面積	収穫量	作付面積	収穫量	作付面積	収穫量
平成6年	738	3,710	12	22	9	-	10	123	28	33
7年	734	3,670	9	18	8	-	8	103	24	31
8年	707	3,720	8	23	8	142	7	94	21	30
9年	681	3,490	8	16	10	-	7	98	20	25
10年	632	3,200	6	9	9	-	7	94	19	22
11年	622	3,170	8	32	9	160	7	94	18	23
12年	619	3,160	8	30	9	148	7	83	19	24
13年	616	3,270	8	15	9	155	6	74	17	21
14年	604	3,200	-	-	9	155	6	68	21	27
15年	604	3,080	5	-	8	142	6	68	17	21
16年	610	3,250	-	-	8	142	6	69	17	13
17年	623	3,260	-	-	8	138	5	67	18	22
18年	646	3,390	-	-	7	119	5	63	18	17
19年	646	3,400	5	12	-	-	-	-	0	0
20年	640	3,360	12	30	-	-	-	-	5	7
21年	639	3,390	13	24	-	-	-	-	3	2
22年	624	3,250	9	13	-	-	-	-	3	2
23年	618	3,280	7	21	-	-	-	-	3	2

資料：愛知農林水産統計年報

(続)

年	いんげんまめ		きゅうり		とまと		なす		すいか	
	作付面積	収穫量	作付面積	収穫量	作付面積	収穫量	作付面積	収穫量	作付面積	収穫量
平成6年	2	16	3	114	6	281	7	165	4	69
7年	2	15	2	76	5	265	5	138	4	68
8年	2	16	2	77	5	257	5	141	2	38
9年	2	14	2	79	5	242	5	115	2	30
10年	2	14	2	77	5	241	5	105	2	28
11年	2	14	2	105	6	291	5	115	2	30
12年	2	14	3	118	6	293	5	120	2	32
13年	2	14	3	113	6	289	5	120	2	32
14年	2	14	3	116	6	290	5	115	2	30
15年	2	13	3	108	6	272	5	110	2	29
16年	2	13	3	113	6	293	5	115	2	30
17年	2	11	3	113	5	272	5	104	2	30
18年	-	-	3	94	5	250	4	97	2	29
19年	-	-	-	-	-	-	-	-	-	-
20年	-	-	-	-	-	-	-	-	-	-
21年	-	-	-	-	-	-	-	-	-	-
22年	-	-	-	-	-	-	-	-	-	-
23年	-	-	-	-	-	-	-	-	-	-

(続)

(単位 作付面積 ha. 収穫量 t)

結球はくさい		ねぎ		きゃべつ		ほうれんそう		たまねぎ	
作付面積	収穫量	作付面積	収穫量	作付面積	収穫量	作付面積	収穫量	作付面積	収穫量
5	185	7	145	10	313	4	76	7	273
3	109	5	111	13	502	4	67	18	405
2	93	4	90	10	377	4	70	15	585
2	94	4	90	10	380	4	73	13	559
2	77	4	70	11	326	4	70	13	494
2	96	4	86	11	417	4	71	12	444
2	90	4	83	11	370	4	70	12	456
2	102	4	89	11	399	4	73	10	350
2	100	4	82	9	300	4	70	10	420
2	98	4	81	7	231	4	70	10	400
2	94	4	78	6	180	4	69	10	370
2	96	4	79	6	187	4	69	9	360
2	95	4	82	6	197	4	68	9	360
-	-	-	-	5	152	-	-	8	360
-	-	-	-	3	84	-	-	8	368
-	-	-	-	3	90	-	-	8	330
-	-	-	-	3	90	-	-	8	326
-	-	-	-	3	98	-	-	7	300

(続)

だいこん		にんじん		さといも		みかん	
作付面積	収穫量	作付面積	収穫量	作付面積	収穫量	作付面積	収穫量
13	472	7	128	9	83	34	506
10	332	5	112	8	96	33	506
8	336	4	79	8	100	32	617
8	296	4	80	8	100	31	701
8	239	4	70	8	100	38	663
8	288	4	81	8	96	38	744
7	254	4	77	8	92	40	545
7	251	4	79	8	96	38	616
7	242	4	79	8	92	38	560
7	238	4	77	8	95	38	598
7	225	3	73	8	90	38	579
6	220	3	71	8	92	38	611
6	231	3	71	8	86	37	426
-	-	-	-	-	-	-	-
-	-	-	-	-	-	-	-
-	-	-	-	-	-	-	-
-	-	-	-	-	-	-	-
-	-	-	-	-	-	-	-

第10表 農業粗生産価額および生産農業所得

(単位 百万円)

年	農業粗 生産価額	作物							
		総数	米	麦類	雑穀類 豆	いも類	野菜	果実	花キ
平成7年	4,784	2,184	1,036	3	13	23	451	260	373
8年	4,992	2,168	1,038	4	13	30	414	299	347
9年	4,931	2,028	906	2	11	35	421	301	337
10年	4,543	2,032	826	0	11	35	467	295	365
11年	4,799	1,975	742	5	11	33	450	317	376
12年	4,696	1,927	698	4	11	31	438	340	348
13年	4,627	1,990	733	2	12	32	417	353	394
14年	4,606	1,920	677	2	10	34	423	359	372
15年	4,600	2,170	870	0	10	30	390	320	520
16年	4,720	2,030	680	0	10	30	420	340	510
17年	4,760	1,900	650	0	10	30	380	330	460
18年	4,630	1,960	660	-	-	30	360	340	520
19年	4,630	1,960	660	-	-	30	360	340	520
20年	-	-	-	-	-	-	-	-	-
21年	-	-	-	-	-	-	-	-	-
22年	-	-	-	-	-	-	-	-	-
23年	-	-	-	-	-	-	-	-	-

資料：愛知農林水産統計年報 (注) 平成15年度から有効数字変更

(続)

年	作物		畜産						生産 農業所得
	工芸 作物	種苗 苗木類	総数	肉用牛	乳用牛	豚	にわとり	その他 畜産物	
平成7年	-	25	2,600	71	481	187	1,681	180	1,500
8年	-	23	2,824	56	480	208	1,866	214	1,625
9年	-	15	2,903	77	460	192	1,966	208	1,392
10年	-	33	2,511	98	427	168	1,618	200	1,392
11年	-	41	2,824	67	388	146	1,952	271	1,441
12年	-	57	2,769	72	391	139	1,910	257	1,477
13年	-	47	2,637	40	398	185	1,782	232	1,200
14年	-	43	2,686	42	393	200	1,807	244	1,192
15年	-	30	2,420	50	460	190	1,490	230	1,280
16年	-	40	2,700	90	440	230	1,700	240	1,040
17年	-	40	2,860	80	370	250	1,920	240	-
18年	-	50	2,690	90	340	260	1,730	270	1,220
19年	-	50	2,690	90	340	260	1,730	270	1,060
20年	-	-	-	-	-	-	-	-	-
21年	-	-	-	-	-	-	-	-	-
22年	-	-	-	-	-	-	-	-	-
23年	-	-	-	-	-	-	-	-	-

5 水 産 業

第1表 階層経営体数

各年1月1日現在

年	総数	漁船 非使用	漁船使用				小型 定置網	地びき 網漁業	のり 養殖
			無動力 船のみ	動力船使用					
				3トン未満	3～10トン	10トン以上			
平成7年	349	-	-	42	34	-	2	-	271
8年	341	-	-	40	33	-	2	-	266
9年	343	-	-	48	30	4	3	-	258
10年	340	5	-	38	33	4	3	-	257
11年	324	-	-	58	41	5	10	-	210
12年	296	-	-	97	66	5	7	-	121
13年	284	-	-	90	66	5	6	-	117
14年	276	-	-	90	66	11	4	-	105
15年	227	-	-	59	63	8	5	-	92
16年	211	-	-	65	43	8	6	-	89
17年	210	-	-	54	59	8	5	-	84
18年	195	-	-	46	52	8	5	-	84
19年	195	-	-	46	52	8	5	-	84
20年	189	-	-	20	56	7	4	-	69
21年	189	-	-	20	56	7	4	-	69
22年	189	-	-	20	56	7	4	-	69
23年	189	-	-	20	56	7	4	-	69

資料：愛知農林水産統計年報

第2表 漁業種類別経営体数

各年11月1日現在

年	総数	底びき 網	まき網 敷網	刺網	釣・ はえ縄	バッ チ網	小型 定置網	採貝	採藻	その他 の漁業	のり 養殖
昭和48年	527	2	1	-	7	-	-	2	72	6	437
53年	515	5	-	4	13	-	-	9	68	4	412
58年	438	30	-	4	8	-	2	-	12	6	376
63年	393	34	-	7	7	-	2	3	-	14	326
平成5年	358	45	-	14	2	-	3	-	-	10	284
10年	340	44	-	19	2	-	3	-	-	16	257
15年	227	65	-	31	9	-	5	-	-	25	92
20年	181	81	-	24	2	-	4	-	-	1	69

資料：漁業センサス

第3表 漁業種類別漁獲量

区 分	平成6年	7年	8年	9年	10年	11年	12年	13年
総 数	20,720	27,970	46,420	30,580	46,990	19,810	22,470	18,190
小型機船底びき網	18,170	26,320	45,340	28,650	45,490	17,140	20,410	15,640
ま き 網	-	-	-	-	-	-	-	-
敷 網	-	-	-	-	-	-	-	-
刺 網	1,030	540	410	500	500	800	860	940
つ り	310	130	140	420	210	620	300	550
は え な わ	-	-	-	-	-	-	-	-
小型定置網	380	350	25	410	370	460	250	270
船 び き 網	-	-	-	-	-	-	-	-
採 貝	-	-	-	-	-	-	-	-
採 藻	0	-	-	-	50	80	60	50
その他の漁業	830	630	505	600	370	710	590	740

資料：愛知農林水産統計年報

第4表 魚種別漁獲量

区 分	平成6年	7年	8年	9年	10年	11年	12年	13年	
総 数	20,720	27,970	46,420	30,580	46,990	19,810	22,470	18,190	
魚 類	あ じ 類	20	10	10	20	10	50	20	20
	さ ば	-	0	0	-	-	-	0	-
	ひらめ・かれい	480	340	320	590	390	470	440	440
	た い 類	170	50	50	100	60	90	70	90
	ぼ ら	80	20	30	20	40	70	70	60
	す ず き	310	270	180	400	270	670	380	750
	い かな ぎ	60	-	-	-	-	-	-	-
	あ な ぎ	680	560	460	990	660	1,020	960	960
	う な ぎ	-	-	-	-	-	-	-	-
その他の魚類	1,250	840	560	750	710	920	750	720	
貝 類	あ さ り	15,180	14,150	11,280	15,980	5,470	8,990	14,790	11,570
	その他の貝	770	10,410	32,450	10,320	37,580	4,900	2,270	490
水 産 動 物	い か	10	0	0	0	0	40	0	10
	た こ	300	130	30	50	190	300	310	270
	くるまえび	120	60	30	60	40	60	40	30
	その他のえび	220	260	120	200	310	440	370	380
	か に	320	270	110	80	200	320	570	610
	な ま こ	-	-	0	0	-	10	0	0
	その他水産動物	620	510	780	980	1,010	1,380	1,370	1,740
藻 類	わ か め	130	70	10	40	50	80	60	50
	その他藻類	-	20	-	-	-	-	-	-

資料：愛知農林水産統計年報

(続)

(単位 百kg)

14年	15年	16年	17年	18年	19年	20年	21年	22年	23年
18,540	19,940	17,880	12,440	7,830	6,330	12,470	8,650	12,170	10,110
15,540	16,430	14,570	8,890	4,940	3,690	10,140	7,160	11,110	9,060
-	-	-	-	-	-	-	-	-	-
-	-	-	-	-	-	-	-	-	-
920	1,070	1,000	1,260	310	710	780	550	460	480
610	910	930	910	770	670	510	430	110	0
-	-	-	-	-	-	-	-	-	-
390	350	290	310	300	250	550	170	130	130
x	-	-	-	-	-	-	-	-	-
-	-	-	-	-	-	-	-	-	-
-	10	-	10	10	-	-	-	-	-
1,060	1,170	1,090	1,060	1,500	1,010	480	350	360	440

(続)

(単位 百kg)

14年	15年	16年	17年	18年	19年	20年	21年	22年	23年
18,540	19,940	17,880	12,440	7,830	6,330	12,470	8,650	12,170	10,110
20	20	20	90	30	40	50	20	0	0
-	-	-	-	-	-	-	-	0	-
300	340	190	180	230	210	230	210	180	180
100	120	190	290	180	150	130	110	70	50
60	90	120	180	120	-	-	-	-	-
980	1,210	1,180	990	850	690	1,100	680	310	200
-	-	-	-	-	-	-	-	-	-
770	700	500	460	540	500	370	320	200	150
-	-	-	-	-	-	-	-	-	-
940	1,030	960	1,310	1,120	1,030	1,020	650	480	580
3,320	1,720	1,900	5,380	2,080	1,110	7,050	5,380	8,940	4,670
8,460	11,160	9,980	1,470	960	570	540	30	190	2,690
20	10	10	20	10	10	10	0	10	0
900	1,600	1,210	380	110	200	90	180	30	140
30	30	20	20	20	10	10	10	0	0
400	300	250	370	450	330	440	200	360	280
700	550	580	510	360	340	370	300	790	940
0	0	0	50	70	-	-	-	-	-
1,500	1,050	770	730	680	1,140	860	410	470	230
0	10	-	10	10	-	-	-	-	-
-	-	-	-	-	-	-	-	-	0

第5表 のり養殖生産量

(単位 施設数：さく 板のり：千枚)

年	経営体数	施設数	干のり(板状のもの)		
			総数	くろのり	まぜのり
昭和55年	406	52,811	250,473	210,405	40,068
56年	402	50,843	223,352	203,200	20,152
57年	385	47,013	170,032	154,545	15,487
58年	377	47,100	204,407	178,131	26,276
59年	359	45,344	232,860	219,635	13,225
60年	353	45,434	222,815	198,986	23,829
61年	339	44,207	265,980	247,471	18,509
62年	327	41,322	214,100	198,263	15,838
63年	320	40,951	250,183	233,378	16,805
平成元年	323	41,944	214,749	213,876	873
2年	322	41,482	245,519	245,489	30
3年	308	39,608	269,032	267,648	1,384
4年	306	41,144	228,034	224,318	3,716
5年	299	40,442	252,629	247,514	5,115
6年	293	39,346	291,418	291,311	107
7年	291	40,563	281,093	280,669	424
8年	267	39,766	181,463	181,411	52
9年	271	40,957	215,568	215,568	-
10年	262	40,000	235,408	235,408	-
11年	254	16,000	194,200	194,200	-
12年	129	21,000	119,788	119,788	-
13年	120	21,000	113,869	113,869	-
14年	104	21,000	157,882	157,882	-
15年	92	21,000	128,937	128,937	-
16年	91	21,000	118,053	118,053	-
17年	86	22,000	150,486	150,486	-
18年	81	22,000	125,033	125,033	-
19年	81	-	139,400	139,400	-
20年	70	-	137,426	137,426	-
21年	70	-	131,029	131,029	-
22年	69	-	130,532	130,532	-
23年	69	-	109,851	109,851	-

資料：愛知農林水産統計年報

6 工 業

第1表 産業別製造業の推移

(単位 従業者数 人. 金額 百万円) 各年12月31日現在

産業分類	平成2年			平成7年			平成12年			
	事業所数	従業者数	出荷額等	事業所数	従業者数	出荷額等	事業所数	従業者数	出荷額等	
総 数	423	9,108	176,581	373	8,555	193,619	316	6,900	162,375	
軽 工 業	食料品、 飲料・飼料	15	240	6,866	14	X	X	12	X	X
	繊維、衣服	59	598	4,468	31	317	2,484	21	229	1,886
	木材・木製品	6	43	292	4	28	207	1	X	X
	家具・装備品	8	245	17,520	8	328	24,891	7	285	21,777
	パルプ・紙	10	167	3,428	8	160	2,058	6	127	1,577
	印刷	6	104	1,038	4	110	1,274	5	110	1,078
	プラスチック	18	262	5,130	17	261	5,190	16	273	5,035
	皮革製品	-	-	-	-	-	-	-	-	-
	窯業・土石	217	5,185	91,285	203	5,014	107,997	162	3,252	79,381
	その他	-	-	-	1	X	X	4	X	X
重 化 学 工 業	化学	-	-	-	-	-	-	1	X	X
	鉄 鋼	7	296	9,319	7	306	9,022	7	293	7,556
	非鉄金属	3	X	X	1	X	X	1	X	X
	金属製品	22	316	5,711	31	372	5,371	20	190	2,130
	一般機械	26	508	10,720	22	522	9,507	24	463	8,264
	はん用機械	-	-	-	-	-	-	-	-	-
	生産用機械	-	-	-	-	-	-	-	-	-
	業務用機械	-	-	-	-	-	-	-	-	-
	電気機械	4	49	183	2	X	X	5	160	924
	電子部品	-	-	-	-	-	-	-	-	-
輸送機械	20	1,034	20,038	18	820	17,460	23	1,129	25,540	
精密機械	2	X	X	2	X	X	1	X	X	

資料：工業統計調査 (注) 4人以上の事業所

第2表 規模別事業所数製造出荷額

(単位 百万円) 各年12月31日現在

区 分	平成2年		平成7年		平成12年	
	事業所数	出荷額等	事業所数	出荷額等	事業所数	出荷額等
4～9人	270	13,088	224	9,586	196	9,622
10～29人	104	22,781	111	24,878	82	16,187
30～99人	37	26,569	27	17,598	25	16,200
100人以上	12	114,143	11	141,555	13	120,365

資料：工業統計調査 (注) 4人以上の事業所

(続)

産業分類		平成 17 年			平成 18 年			平成 19 年		
		事業所数	従業者数	出荷額等	事業所数	従業者数	出荷額等	事業所数	従業者数	出荷額等
総 数		236	6,438	187,133	223	6,238	198,596	214	6,300	182,006
軽 工 業	食 料 品、 飲 料・飼 料	14	615	X	11	576	X	11	616	X
	繊 維、衣 服	11	135	1,313	11	149	1,291	10	143	1,145
	木 材・木 製 品	1	4	X	1	11	X	1	12	X
	家 具・装 備 品	8	444	38,377	8	426	44,066	8	516	49,401
	パ ル プ・紙	8	144	2,014	8	161	2,122	8	159	2,205
	印 刷	4	79	942	4	77	905	4	77	892
	プ ラ ス チ ッ ク	11	274	6,464	11	252	6,275	12	314	8,293
	皮 革 製 品	1	21	X	-	-	-	-	-	-
	窯 業・土 石	102	1,827	67,339	95	1,847	68,472	89	1,745	42,381
	そ の 他	2	42	X	2	44	X	2	40	X
重 化 学 工 業	化 学	1	47	X	1	48	X	1	48	X
	鉄 鋼	6	290	9,544	6	298	10,139	5	294	11,305
	非 鉄 金 属	-	-	-	-	-	-	-	-	-
	金 属 製 品	12	154	1,698	13	175	2,886	13	177	2,200
	一 般 機 械	23	485	9,812	23	472	11,310	-	-	-
	は ん 用 機 械	-	-	-	-	-	-	2	24	X
	生 産 用 機 械	-	-	-	-	-	-	19	416	8,262
	業 務 用 機 械	-	-	-	-	-	-	3	23	133
	電 気 機 械	1	22	X	2	25	X	1	20	X
	電 子 部 品	3	160	1,386	2	165	X	2	154	X
輸 送 機 械	27	1,686	36,647	24	1,503	37,451	23	1,522	41,206	
精 密 機 械	1	9	X	1	9	X	-	-	-	

(続)

区 分	平成 17 年		平成 18 年		平成 19 年	
	事業所数	出荷額等	事業所数	出荷額等	事業所数	出荷額等
4 ～ 9人	130	7,310	112	6,773	108	6,812
10 ～ 29人	68	15,687	72	15,946	69	16,484
30 ～ 99人	25	23,170	25	19,848	23	15,933
100人以上	13	140,966	14	156,029	15	142,777

(続)

(単位 従業者数 人、金額 百万円)各年12月31日現在

平成 20 年			平成 21 年			平成 22 年			平成 24 年		
事業所数	従業者数	出荷額等	事業所数	従業者数	出荷額等	事業所数	従業者数	出荷額等	事業所数	従業者数	出荷額等
205	6,089	181,667	186	5,590	147,550	182	5,645	154,129	172	5,914	152,333
12	615	X	12	543	X	11	578	X	11	552	8,716
10	134	1,000	9	114	716	8	105	1,060	8	131	1,183
1	29	X	1	22	X	2	28	X	2	25	X
7	426	49,266	7	404	46,342	7	468	45,609	6	421	30,845
7	145	2,073	5	145	2,035	6	152	2,204	5	152	2,145
4	84	765	4	78	764	4	78	726	3	61	750
13	299	5,681	8	257	4,942	5	237	4,470	8	316	4,953
-	-	-	-	-	-	1	15	X	-	-	-
83	1,647	40,175	74	1,443	34,279	71	1,481	32,034	66	1,571	33,038
1	25	X	2	32	X	1	15	X	2	41	X
1	48	X	-	-	-	-	-	-	-	-	-
6	290	11,746	6	266	7,739	6	264	8,276	5	225	9,621
-	-	-	-	-	-	-	-	-	1	28	X
12	169	3,993	11	162	2,964	11	173	3,822	9	155	4,454
-	-	-	-	-	-	-	-	-	-	-	-
2	24	X	5	39	385	4	32	333	4	38	602
20	415	7,661	13	352	5,897	17	370	5,916	14	357	6,858
2	15	X	2	15	X	2	13	X	3	19	111
1	19	X	3	79	964	2	71	X	3	159	1,985
1	101	X	1	100	X	1	111	X	-	-	-
22	1,604	45,037	22	1,535	27,113	22	1,437	35,905	22	1,663	42,048
-	-	-	-	-	-	-	-	-	-	-	-

(続)

(単位 百万円)各年12月31日現在

平成 20 年		平成 21 年		平成 22 年		平成 24 年	
事業所数	出荷額等	事業所数	出荷額等	事業所数	出荷額等	事業所数	出荷額等
105	6,746	95	4,922	92	4,479	80	3,466
63	15,581	56	13,516	55	13,080	52	10,691
22	15,953	22	19,391	20	17,363	25	23,862
15	143,387	13	109,721	15	119,206	15	114,314

第3表 産業別事業所の現況

産業中分類	事業所数	従業者数(人)			現金給与額
		総数	男	女	
総数	172	5,914	3,955	1,959	21,770
食料品	10	527	283	244	1,131
飲料・飼料	1	25	13	12	X
繊維	8	131	49	82	233
木材・木製品	2	25	18	7	X
家具・装備品	6	421	306	115	1,954
パルプ・紙	5	152	95	57	471
印刷	3	61	35	26	246
プラスチック	8	316	149	167	1,154
ゴム製品	-	-	-	-	-
皮革製品	-	-	-	-	-
窯業・土石	66	1,571	1,080	491	5,384
鉄鋼	5	225	191	34	926
非鉄金属	1	28	23	5	X
金属製品	9	155	116	39	791
はん用機械	4	38	24	14	72
生産用機械	14	357	292	65	1,607
業務用機械	3	19	7	12	26
電子部品	-	-	-	-	-
電気機械	3	159	40	119	391
輸送機械	22	1,663	1,211	452	7,052
その他	2	41	23	18	X

資料:工業統計調査 (注)4人以上の事業所

(続)

(単位 従業者数 人, 金額 百万円) 平成24年12月31日現在

原材料使用額等	製造品出荷額等				生産額	付加価値額
	総数	出荷額	加工費	その他		
93,312	152,332	130,068	10,607	11,657	13,920	50,600
2,577	8,715	4,595	3,958	162	8,500	5,073
X	X	X	-	X	X	X
763	1,183	683	481	19	1,164	397
X	X	X	X	X	X	X
18,810	28,774	27,800	742	232	28,509	11,034
1,273	2,145	1,930	21	194	1,953	758
391	710	637	73	-	709	325
2,716	4,953	4,941	12	-	4,937	1,905
-	-	-	-	-	-	-
-	-	-	-	-	-	-
12,624	33,037	26,014	1,363	5,660	27,321	18,436
7,852	9,621	7,603	193	1,825	6,598	156
X	X	X	X	X	X	X
2,305	4,454	4,369	56	29	4,390	1,918
353	602	182	265	155	447	237
4,500	6,859	5,644	283	932	6,257	2,501
14	112	107	5	-	111	92
-	-	-	-	-	-	-
1,223	1,985	45	1,940	-	1,996	678
3,569	42,047	40,909	1,082	56	41,563	4,438
X	X	X	X	-	X	X

第4表 窯業土石製品の品目別出荷額等

区 分	平成 17 年			平成 18 年			平成 19 年		
	事業所数	従業者数	出荷額等	事業所数	従業者数	出荷額等	事業所数	従業者数	出荷額等
総 数	102	1,827	6,733,895	95	1,847	6,847,214	89	1,745	4,238,118
陶 管	-	-	-	-	-	-	-	-	-
衛 生 陶 器	5	612	4,854,555	6	641	5,070,537	4	615	2,445,247
食卓用ちゅう房用陶磁器	25	172	68,317	26	174	85,510	23	146	73,630
陶磁器製置物	9	57	38,614	7	46	19,519	4	42	26,634
陶磁器製タイル	21	494	1,054,731	21	537	998,822	15	502	1,033,617
陶磁器絵付	-	-	-	-	-	-	-	-	-
陶磁器用はい土	7	48	145,899	7	48	156,224	7	46	138,917
その他の陶磁器・ 同関連製品	15	216	199,277	10	190	167,496	11	214	186,241
研削と石	1	19	X	1	19	X	1	20	X
石膏製品	7	41	27,920	6	32	25,804	4	32	24,466
そ の 他	12	168	X	11	160	X	11	128	X

資料：工業統計調査 (注) 4人以上の事業所

第5表 窯業土石製品の規模別出荷額等

区 分	平成 17 年			平成 18 年			平成 19 年		
	事業所数	従業者数	出荷額等	事業所数	従業者数	出荷額等	事業所数	従業者数	出荷額等
4 ～ 9 人	67	394	392,005	59	335	367,794	58	333	402,383
10 ～ 19 人	19	280	273,987	19	257	242,355	15	196	190,924
20 ～ 29 人	5	131	X	6	148	X	5	124	130,224
30 ～ 49 人	2	74	X	2	79	X	3	128	119,191
50 ～ 99 人	6	395	1,010,583	5	333	460,643	4	269	366,563
100 人以上	3	553	4,833,484	4	695	5,523,030	4	695	2,048,759

資料：工業統計調査 (注) 4人以上の事業所

(続)

(単位 従業者数 人. 金額 万円) 各年12月31日現在

平成 20 年			平成 21 年			平成 21 年			平成 24 年		
事業所数	従業者数	出荷額等	事業所数	従業者数	出荷額等	事業所数	従業者数	出荷額等	事業所数	従業者数	出荷額等
83	1,647	4,017,504	74	1,443	3,427,891	71	1,481	3,203,447	66	1,571	3,303,798
-	-	-	-	-	-	-	-	-	-	-	-
6	681	2,380,004	6	697	2,261,470	7	736	2,183,583	8	773	2,384,583
24	159	71,188	22	130	50,964	17	109	42,866	17	95	39,058
4	31	15,582	5	38	18,038	5	38	15,583	3	21	8,863
15	433	951,343	14	349	720,730	14	358	634,418	15	403	650,940
-	-	-	-	-	-	-	-	-	-	-	-
7	45	133,261	6	43	93,880	6	46	112,222	4	36	69,602
11	105	100,560	9	89	77,266	10	94	77,143	8	163	91,321
1	17	X	1	16	X	1	18	X	1	14	X
4	23	18,073	2	13	X	1	9	X	2	13	X
11	153	X	9	68	185,070	10	73	121,055	8	53	43,983

(続)

(単位 従業者数 人. 金額 万円) 各年12月31日現在

平成 20 年			平成 21 年			平成 22 年			平成 24 年		
事業所数	従業者数	出荷額等	事業所数	従業者数	出荷額等	事業所数	従業者数	出荷額等	事業所数	従業者数	出荷額等
52	296	412,912	50	292	331,535	49	307	288,498	39	216	125,849
14	179	133,472	13	184	154,866	8	115	95,527	11	150	131,406
7	162	175,159	2	51	X	5	120	127,406	5	114	90,301
3	111	X	3	102	X	4	152	X	5	204	X
2	122	X	3	220	603,588	1	68	X	2	152	X
5	777	3,064,662	3	594	2,186,914	4	719	2,251,965	4	735	2,488,029

7 商 業

第1表 商業の推移

産 業 分 類	昭 和 6 0 年			昭 和 6 3 年	
	事業所数	従業者数	年間商品販売額	事業所数	従業者数
総 数	1,090	3,775	6,015,654	1,073	4,123
卸 売 業	142	738	2,680,351	154	783
小 売 業	802	2,558	3,134,998	770	2,770
各 種 商 品	3	97	338,608	2	X
織物・衣服・身の回り品	118	279	297,345	120	327
飲 食 料 品	309	956	1,046,395	282	1,047
自 動 車 ・ 自 転 車	42	184	251,577	42	192
家具・じゅう器・機械器具	116	354	357,071	117	328
そ の 他	214	688	844,002	207	X
医 薬 品 ・ 化 粧 品	47	101	100,930	43	94
農 耕 用 品	10	29	29,186	9	26
燃 料	33	149	462,635	34	155
書 籍 ・ 文 房 具	25	213	93,370	31	294
他に分類されない小売業	99	X	X	99	X
飲 食 店	146	479	200,305	149	570

(続)

産 業 分 類	平 成 9 年			平 成 1 4 年	
	事業所数	従業者数	年間商品販売額	事業所数	従業者数
総 数	768	3,605	7,110,970	709	3,569
卸 売 業	144	796	3,116,379	147	801
小 売 業	624	2,809	3,994,591	562	2,768
各 種 商 品	6	288	626,697	2	230
織物・衣服・身の回り品	81	232	244,663	67	198
飲 食 料 品	223	989	997,350	187	927
自 動 車 ・ 自 転 車	39	220	615,520	40	214
機 械 ・ 器 具
家具・じゅう器・機械器具	100	295	432,112	107	295
そ の 他	175	785	1,078,249	159	904
医 薬 品 ・ 化 粧 品	38	105	116,152	36	183
農 耕 用 品	6	22	51,070	6	27
燃 料	30	137	428,951	32	169
書 籍 ・ 文 房 具	26	275	117,321	27	330
そ の 他	75	246	364,755	58	195
飲 食 店
無 店 舗

資料：商業統計調査、経済センサス-活動調査(H24年)

(注) 昭和60年は5月1日現在、昭和57、63年、平成9、14、19年は6月1日現在
 平成3、6年は7月1日現在、平成24年は2月1日現在
 昭和60、63、平成3年の飲食店は翌年10月1日現在
 平成6年以降の飲食店は調査未実施

(続)

(単位 従業者数 人. 金額 万円)

年間商品販売額	平成3年			平成6年		
	事業所数	従業者数	年間商品販売額	事業所数	従業者数	年間商品販売額
6,243,916	1,025	3,965	7,176,594	830	3,736	6,994,376
2,444,485	141	732	2,794,416	150	840	2,967,385
3,576,150	743	2,715	4,149,865	680	2,896	4,026,991
X	5	267	635,333	3	274	618,532
402,374	111	282	350,676	101	248	309,519
1,197,445	266	887	1,160,500	242	1,064	1,143,258
376,949	44	211	544,663	40	224	597,263
343,115	110	323	421,475	104	279	336,076
X	207	745	1,037,218	190	807	1,022,343
90,016	43	93	106,922	42	91	100,919
29,630	10	24	31,551	8	22	116,220
475,587	33	170	505,421	29	153	427,810
142,891	34	243	140,025	28	285	129,144
X	87	X	X	83	256	248,250
223,281	141	518	232,313

(続)

年間商品販売額	平成19年			平成24年		
	事業所数	従業者数	年間商品販売額	事業所数	従業者数	年間商品販売額
5,827,742	658	3,827	7,276,180	593	3,906	5,339,338
2,338,647	128	834	3,130,837	118	958	1,301,165
3,489,095	530	2,993	4,145,343	475	2,948	4,038,173
X	5	252	527,170	1	5	X
180,170	73	231	260,127	72	436	580,269
846,098	171	1,198	1,298,498	137	905	1,064,596
X	35	194	469,284
...	57	307	451,887
298,648	98	334	367,864	-	-	-
1,179,147	148	784	1,222,400	200	1,274	1,903,271
270,811	32	169	307,044	32	195	321,938
44,470	4	17	19,756	6	55	56,783
450,264	27	155	471,374	30	136	104,961
147,710	18	178	115,063	17	98	134,456
265,892	67	265	309,163	115	790	1,285,133
...
...	8	21	X

第2表 産業分類別事業所数・従業者数・商品販売額

産業分類	事業所数					
	計	従業者規模				
		1～2人	3～4人	5～9人	10～19人	20～29人
総数	593	247	133	120	64	13
卸売業	118	51	24	22	17	-
小売業	475	196	109	98	47	13
各種商品	1	-	-	1	-	-
織物・衣服・身の回り品	72	31	16	12	8	2
飲食料品	137	64	24	31	12	3
機械・器具	57	27	12	8	8	1
その他	200	69	55	45	19	7
家具・建具・畳	16	6	4	3	3	-
じゅう器	38	16	8	9	3	1
医薬品・化粧品	32	11	12	5	1	2
農耕用品	6	-	2	2	1	1
燃料	30	13	6	8	3	-
書籍・文房具	17	6	5	3	1	2
パソコン用品・かん具・娯楽用品・遊具	10	2	1	3	4	-
写真機・時計・眼鏡	3	-	2	-	-	1
その他	48	15	15	12	3	-
無店舗	48	15	15	12	3	-

資料：経済センサス-活動調査

(続)

平成24年2月1日現在

	従業者数	年間商品 販売額	その他の 収入額	商品手持額	売場面積
30人以上	(人)	(万円)	(万円)	(万円)	(㎡)
16	3,906	5,339,338	337,786	471,934	46,406
4	958	1,301,165	9,363	75,546	-
12	2,948	4,038,173	328,423	396,388	46,406
-	5	X	X	X	X
3	436	580,269	19,043	29,137	5,537
3	905	1,064,596	184,193	84,931	17,433
1	307	451,887	6,623	61,163	4,769
5	1,274	1,903,271	115,581	217,709	18,065
-	88	181,430	810	28,379	707
-	283	461,430	24,896	22,639	5,242
1	195	321,938	43,453	18,629	1,259
1	55	56,783	18,318	5,212	261
-	136	104,961	7,728	12,899	1,671
-	98	134,456	4,263	46,300	1,375
-	82	128,322	10,077	7,518	323
-	28	83,420	550	9,828	845
3	309	430,557	5,486	66,305	6,373
3	309	430,557	5,486	66,305	6,373

8 土木建築

第1表 道路

各年3月末日現在

区 分	延長 (m)	路線数	幅 員		路面の状況別延長			
			4.5m以上	4.5m未満	コンクリート系 (m)	アスファルト系 (m)	砂利道系 (m)	
平成 22年	計	398,541	1,900	202,488	196,053	28,819	349,579	20,143
	国道	15,689	2	15,689	-	284	15,405	-
	県道	36,923	13	35,739	1,184	2,080	34,843	-
	市道	345,929	1,885	151,060	194,869	26,455	299,331	20,143
平成 23年	計	405,495	1,929	209,291	196,204	28,767	356,659	20,069
	国道	15,689	2	15,689	-	284	15,405	-
	県道	36,923	13	35,739	1,184	2,080	34,843	-
	市道	352,883	1,914	157,863	195,020	26,403	306,411	20,069
平成 24年	計	405,858	1,930	209,809	196,049	28,762	357,079	20,017
	国道	15,689	2	15,689	-	284	15,405	-
	県道	36,923	13	35,739	1,184	2,080	34,843	-
	市道	353,246	1,915	158,381	194,865	26,398	306,831	20,017

資料：土木課

第2表 橋梁

各年3月末日現在

区 分	総 数		木 橋		永 久 橋		
	数 量	延長(m)	数 量	延長(m)	数 量	延長(m)	
平成 22年	計	181	2,672	1	4	180	2,668
	国道	6	93	-	-	6	93
	県道	29	1,204	-	-	29	1,204
	市道	146	1,375	1	4	145	1,371
平成 23年	計	181	2,672	1	4	180	2,668
	国道	6	93	-	-	6	93
	県道	29	1,204	-	-	29	1,204
	市道	146	1,375	1	4	145	1,371
平成 24年	計	181	2,672	1	4	180	2,688
	国道	6	93	-	-	6	93
	県道	29	1,204	-	-	29	1,204
	市道	146	1,375	1	4	145	1,371

資料：土木課

第3表 都市計画街路の概要

平成26年1月1日現在

路線番号	路線名称	国・県・市道の別	起点～終点	計 画		
				幅 員(m)	総延長(m)	
県 決 定 分	1.3.5	知多横断道路	有料道路	金山字坊田～ りんくう町1丁目	23.5	5,070
	3.4.4	知多西部線	国道(155号、247号)	小倉町2丁目～ 坂井字鍛冶屋欠	21	15,180
	3.4.8	常滑半田線	県道(半田常滑線)	市場町4丁目～ 字庄兵衛新田	20	3,760
	3.4.15	榎戸大高線	県道(大府常滑線、武豊小鈴 谷線、大谷富貴線)、市道	蒲池町5丁目～ 大谷字南原	16	11,100
	3.5.16	大野久米線	県道(大野町停車場線、板山 金山線)	大野町3丁目～ 久米字南大坂	12	3,980
	3.5.19	岡田蒲池線	県道(大府常滑線)	蒲池町3丁目～ 矢田字戸井田	12	3,550
	3.4.22	北条向山線	県道(碧南半田常滑線)、市道	りんくう町1丁目～ 金山字坊田	16	4,830
	3.4.23	古場武豊線	県道(古場武豊線)	古場町7丁目～ 桧原字平井前	16	2,880
	3.4.28	東海知多線	市道	晚台町	18	210
	3.1.30	浜田線	県道(中部国際空港線、碧南 半田常滑線)	りんくう町1丁目～ 字椎垂木	55	2,890
市 決 定 分	3.5.251	海岸線	市道	大野町3丁目～ りんくう町1丁目	12	5,700
	3.5.252	青海山線	市道	西之口8丁目～ 西之口10丁目	12	370
	3.5.253	常東線	市道	神明町4丁目～ 錦町3丁目	12	2,290
	3.4.254	鬼崎港線	市道	港町3丁目～ 本郷町3丁目	16	1,300
	3.4.255	新開町線	市道	りんくう町1丁目～ 鯉江本町5丁目	18	570
	3.5.256	瀬木線	市道	栄町6丁目～ 千代ヶ丘5丁目	12	1,170
	3.4.257	多屋線	市道	森西町1丁目～ 錦町1丁目	20	380
	3.4.258	常滑地区中央線	市道	字黒山～ 字飛渡川	20	540
	3.4.259	常滑地区環状線	市道	金山字松淵～ 字椎垂木	20	1,660
	3.4.260	常滑駅西線	市道	鯉江本町5丁目～ 鯉江本町2丁目	18	300
	3.5.261	常西線	市道	奥栄町1丁目～ 熊野町1丁目	12	1,930
3.5.262	樽水線	市道	塩田町2丁目～ 樽水字中坪	12	1,360	
7.6.251	中央線	市道	北条2丁目～ 樽水町3丁目	8	2,540	
合 計	23路線					73,560

資料：土木課

第4表 都市計画用途地域の現況

平成22年12月24日告示

区 分	面 積(ha)	構成比(%)
総 数	1,621	100.0
第一種低層住居専用地域	84	5.2
第二種低層住居専用地域	7.1	0.4
第一種中高層住居専用地域	94	5.8
第一種住居地域	623	38.4
第二種住居地域	5.6	0.4
準住居地域	16	1.0
近隣商業地域	36	2.2
商業地域	103	6.4
準工業地域	600	37.0
工業地域	52	3.2

資料：都市計画課

第5表 河川の状況

(1) 2級河川

平成25年3月末日現在

水系名	河川名	延 長	流域面積
計 3		km	km ²
矢田川	矢田川	6.2	16.2
	前山川	2.4	4.9
稲早川	稲早川	1.15	3.1

資料：土木課

(2) 準用河川

平成25年3月末日現在

水系名	河川名	延 長	流域面積
計 8		km	km ²
矢田川	後 川	0.5	1.2
	久米川	0.7	1.8
井口川	井口川	1.5	1.7
大落川	大落川	0.3	2.8
樽水川	樽水川	0.9	2.3
唐崎川	唐崎川	0.2	2.6
境 川	境 川	1.8	3.9
大谷川	大谷川	0.8	1.7

資料：土木課

第6表 公共下水道

(1) 整備状況

区 分	各年度末現在					
	平成19年度	平成20年度	平成21年度	平成22年度	平成23年度	平成24年度
全体整備計画面積(ha)	1,820	1,820	1,820	1,820	1,820	1,820
整備面積(ha)	879	944	971	1,001	1,010	1,020
処理人口(人)	16,610	19,900	20,640	21,490	22,122	24,175
普及率(%)	31.3	36.7	37.7	39.0	39.8	42.5

(注)普及率:処理人口/住民基本台帳人口

(2) 常滑浄化センター

区 分	各年度末現在					
	平成19年度	平成20年度	平成21年度	平成22年度	平成23年度	平成24年度
全体計画汚水量(m ³ /日)	58,200	58,200	58,200	58,200	58,200	58,200
処理施設能力(m ³ /日)	10,100	10,100	10,100	13,200	13,200	13,200
年間総処理量(m ³)	1,441,463	1,634,074	1,720,897	1,817,442	1,930,284	2,070,437
日平均処理水量(m ³ /日)	3,938	4,477	4,715	4,979	5,274	5,642

第7表 集落排水の整備状況

区 分	各年度末現在										
	矢田	久米	前山	宮石	桧原	小鈴谷	広目	坂井	計	普及率(%)	
2 1 年度	現況戸数(戸)	546	352	401	279	200	257	71	279	2,385	
	加入戸数(戸)	420	171	318	275	107	207	65	272	1,835	13.4
	加入率(%)	76.9	48.6	79.3	98.6	53.5	80.5	91.5	97.5	626	
2 2 年度	現況戸数(戸)	547	353	402	279	200	257	71	280	2,389	
	加入戸数(戸)	433	184	326	275	111	212	65	275	1,881	13.3
	加入率(%)	79.2	52.1	81.1	98.6	55.5	82.5	91.5	98.2	639	
2 3 年度	現況戸数(戸)	548	357	403	280	202	258	71	280	2,399	
	加入戸数(戸)	444	198	333	278	117	215	65	278	1,928	13.2
	加入率(%)	81	56	83	99	58	83	92	99	651	
2 4 年度	現況戸数(戸)	550	357	404	281	204	258	71	280	2,405	
	加入戸数(戸)	457	206	339	280	123	215	66	279	1,965	13.0
	加入率(%)	83	58	84	100	60	83	93	100	661	

資料:下水道課 (注)普及率:処理人口/住民基本台帳人口

久米は平成16年4月1日、桧原は平成17年4月1日供用開始

第8表 住宅の種類・所有の関係・立て方・建築の時期別住宅数・世帯数等

平成20年10月1日現在

区 分		住宅数	世帯数	世帯人員	1 住 宅 当 たり 居 住 室 数	1 住 宅 当 たり 居 住 室 の 数	1 住 宅 当 たり 延 べ 面 積	1 人 当 たり 居 住 室 の 数	1 室 当 たり 人 員
総 数		19,210	19,510	53,070	5.52	39.60	116.27	14.24	0.50
種 類	専用住宅	18,500	18,800	50,780	5.50	39.32	114.12	14.24	0.50
	店舗その他の併用住宅	710	710	2,290	6.20	46.83	173.89	14.26	0.53
所有の 関 係	持 ち 家	13,990	14,200	44,000	6.61	47.71	141.09	15.16	0.48
	借 家	4,980	5,060	8,700	2.48	16.79	46.53	9.60	0.71
建て方	一戸建	14,230	14,490	44,760	6.59	47.46	140.35	15.06	0.48
	長屋建	480	480	800	3.29	20.60	53.39	12.36	0.51
	共同住宅	4,480	4,520	7,440	2.24	15.76	43.78	9.39	0.75
	その他	20	20	60	5.56	34.78	105.45	12.52	0.50
建築の 時 期	昭和45年以前	4,760	4,790	12,730	6.57	43.80	132.69	16.39	0.41
	昭和46年～55年	2,840	2,930	7,940	6.42	45.21	131.82	16.18	0.44
	昭和56年～平成2年	3,160	3,200	9,370	5.95	42.51	121.00	14.35	0.50
	平成3年～12年	3,070	3,120	10,710	6.03	45.19	131.60	12.95	0.58
	平成13年～17年	2,740	2,790	7,300	4.12	32.70	95.76	12.28	0.65
	平成18年～20年9月	1,820	1,850	3,910	3.02	23.69	68.60	11.03	0.71

資料：住宅・土地統計調査

(注) 総数に住宅の所有関係及び建築の時期「不詳」を含む

第9表 家屋の状況（木造）

用 途 別	平成 21 年		平成 22 年	
	棟 数(棟)	床面積(m ²)	棟 数(棟)	床面積(m ²)
総 数	26,176	2,464,335	26,284	2,492,940
住 宅	16,212	1,925,374	16,400	1,957,134
専用住宅	12,815	1,491,589	13,008	1,518,388
共同住宅	237	50,550	256	57,370
併用住宅	898	115,939	894	116,191
農家住宅	2,262	267,296	2,242	265,185
旅館・料亭・ホテル	61	9,639	61	9,639
事務所・銀行・店舗	161	15,009	163	15,594
劇場・病院	9	1,225	10	1,576
公衆浴場	3	288	3	288
工場・倉庫	934	163,834	919	163,141
土 蔵	340	8,419	338	8,356
付 属 屋	8,456	340,547	8,390	337,212

資料：固定資産概要調書

第10表 家屋の状況（非木造）

用 途 別	平成 21 年		平成 22 年	
	棟 数(棟)	床面積(m ²)	棟 数(棟)	床面積(m ²)
総 数	5,934	2,343,892	5,994	2,361,434
事務所・店舗・百貨店・銀行	492	475,473	497	487,652
住宅・アパート	2,252	495,088	2,335	511,507
病院・ホテル	44	87,891	44	87,891
工場・倉庫・市場	1,527	1,186,330	1,506	1,175,873
そ の 他	1,619	99,110	1,612	98,511

資料：固定資産概要調書

(続)

各年1月1日現在

平成 23 年		平成 24 年		平成 25 年	
棟 数(棟)	床面積(m ²)	棟 数(棟)	床面積(m ²)	棟 数(棟)	床面積(m ²)
26,288	2,510,238	26,431	2,538,719	26,604	2,571,296
16,554	1,980,863	16,793	2,014,261	17,067	2,052,485
13,195	1,543,941	13,466	1,578,135	13,742	1,612,594
264	59,941	278	63,195	295	68,859
885	115,005	860	113,053	857	112,877
2,210	261,976	2,189	259,878	2,173	258,155
60	9,523	57	8,921	56	8,549
160	15,365	161	15,598	169	17,394
10	1,576	12	1,964	12	1,965
3	288	3	288	3	288
902	160,682	887	158,989	871	154,890
337	8,345	335	8,311	331	8,253
8,262	333,596	8,183	330,387	8,095	327,472

(続)

各年1月1日現在

平成 23 年		平成 24 年		平成 25 年	
棟 数(棟)	床面積(m ²)	棟 数(棟)	床面積(m ²)	棟 数(棟)	床面積(m ²)
6,076	2,382,334	6,148	2,397,557	6,228	2,422,418
490	490,888	491	490,482	506	522,118
2,419	531,038	2,486	540,242	2,566	554,543
43	82,438	43	82,439	43	82,439
1,500	1,178,451	1,501	1,184,917	1,487	1,175,749
1,624	99,519	1,627	99,477	1,626	87,569

第11表 建築物確認申請状況

(1) 構造別

(単位 m²)

年	総数		木造		非木造	
	棟数	延面積	棟数	延面積	棟数	延面積
平成14年	359	101,004	228	29,946	131	71,058
15年	403	266,016	248	32,564	155	233,452
16年	376	144,803	208	26,133	168	118,670
17年	440	152,313	261	35,353	179	116,960
18年	554	238,681	349	45,968	205	192,713
19年	530	133,469	372	50,897	158	82,572
20年	489	76,440	358	50,990	131	25,450
21年	359	62,169	269	38,992	90	23,177
22年	396	63,722	306	38,296	90	25,426
23年	469	67,350	360	47,133	109	20,217
24年	483	106,982	390	49,308	93	57,674

資料：都市計画課

(注) 平成11年より民間申請含む

(2) 用途別

(単位 m²)

年	総数		専用住宅		併用住宅		非住宅	
	棟数	延面積	棟数	延面積	棟数	延面積	棟数	延面積
平成14年	359	101,004	269	43,198	14	3,215	76	54,591
15年	403	266,016	323	56,841	4	1,416	76	207,759
16年	376	144,803	278	62,816	9	1,773	89	80,213
17年	440	152,313	342	73,333	7	1,130	91	77,849
18年	554	238,681	473	75,265	11	2,259	70	161,158
19年	530	133,469	461	74,496	10	2,759	59	56,214
20年	489	76,440	445	65,593	7	1,312	37	9,535
21年	359	62,169	326	48,891	9	1,330	24	11,948
22年	396	63,722	374	53,620	2	290	20	9,812
23年	469	67,350	431	57,875	4	793	34	8,682
24年	483	106,982	448	58,365	6	3,134	29	45,483

資料：都市計画課

(注) 平成11年より民間申請含む

第12表 公営住宅の状況

建設年度	住宅名	所在地	構造	戸数
昭和40年度	三ツ池	大曾町4丁目66	簡易耐火平	12
〃	〃	〃	〃	8
41年度	〃	大曾町3丁目132	〃	8
〃	〃	〃	〃	12
42年度	〃	〃	〃	8
〃	〃	〃	〃	12
43年度	坂井	坂井字角田77	〃	4
〃	〃	〃	〃	12
44年度	〃	〃	〃	8
〃	〃	〃	〃	12
45年度	〃	〃	中耐4FRC	20
〃	〃	〃	〃	4
46年度	榎戸	港町1丁目32	〃	16
47年度	〃	〃	〃	24
48年度	坂井	坂井字角田77	〃	16
49年度	〃	〃	〃	40
50年度	榎戸	港町2丁目19	〃	16
56年度	多屋	大和町3丁目21	〃	24
57年度	〃	〃 3丁目26	〃	24
58年度	〃	〃 3丁目21	〃	24
61年度	樽水	樽水町2丁目37	中耐3FRC	24
62年度	〃	〃	〃	18
63年度	〃	樽水町1丁目130	中耐4FRC	32

資料：都市計画課 (注) 昭和56年度以降は建替

9 ガス・水道

第1表 都市ガス用途別使用量

(単位 戸数 戸. 使用量千m³/46046.55MJ)

区 分	総 数	家庭用	工業用	商業用	公共用	医療用	
平成10年度	戸 数	5,836	5,481	49	179	95	32
	使用量	18,461	1,727	15,462	438	792	42
11年度	戸 数	5,910	5,557	49	179	93	32
	使用量	18,855	1,800	15,773	442	802	38
12年度	戸 数	5,954	5,600	49	179	93	33
	使用量	19,424	1,844	16,344	430	764	42
13年度	戸 数	6,101	5,757	48	169	94	33
	使用量	19,266	1,814	16,286	409	714	43
14年度	戸 数	6,147	5,801	48	171	94	33
	使用量	16,773	1,881	13,660	416	772	44
15年度	戸 数	6,327	5,978	49	173	94	33
	使用量	12,965	1,928	9,930	383	680	44
16年度	戸 数	6,613	6,195	55	227	104	32
	使用量	18,146	1,913	10,699	5,038	721	45
17年度	戸 数	6,784	6,365	51	232	104	32
	使用量	30,260	2,088	12,230	15,072	824	46
18年度	戸 数	7,017	6,591	52	238	104	32
	使用量	31,695	2,138	13,787	15,035	689	46
19年度	戸 数	7,620	7,196	51	237	104	32
	使用量	34,424	2,287	16,213	15,140	736	48
20年度	戸 数	7,948	7,525	44	243	103	33
	使用量	27,744	2,343	14,113	10,579	662	47
21年度	戸 数	8,110	7,689	46	240	99	36
	使用量	25,251	2,455	12,090	10,055	562	89
22年度	戸 数	8,261	7,838	46	241	99	37
	使用量	26,288	2,591	12,252	10,762	546	137
23年度	戸 数	8,475	8,052	47	239	100	37
	使用量	26,685	2,675	12,372	10,998	502	137
24年度	戸 数	8,788	8,376	45	235	95	37
	使用量	23,106	3,874	9,801	8,845	450	136

資料：東邦ガス株式会社

第2表 水道業務状況

区 分	平成13年度	平成14年度	平成15年度	平成16年度	平成17年度
計画給水人口(人)	55,700	55,700	55,700	55,700	55,700
給水戸数(戸)	17,029	17,779	18,597	19,301	20,092
給水人口(人)	50,858	51,543	52,214	52,889	53,893
普及率(%)	99.8	99.8	99.8	99.8	99.9
年間総給水量(m ³)	6,527,874	6,674,839	7,297,755	7,250,298	7,324,243
年間総有収水量(m ³)	5,903,699	6,045,925	6,801,520	6,710,105	6,802,135
有収率(%)	90.44	90.58	93.20	92.55	92.87
1日平均給水量(m ³)	17,836	18,287	19,994	19,864	20,012
1人1日平均給水量(ℓ)	351	355	383	376	371
1日最大給水量(m ³)	22,100	22,539	25,606	24,180	24,704
1人1日最大給水量(ℓ)	435	437	490	457	458

資料：水道課

(続)

区 分	平成18年度	平成19年度	平成20年度	平成21年度	平成22年度
計画給水人口(人)	55,700	55,700	60,600	60,600	60,600
給水戸数(戸)	20,830	21,124	21,340	21,809	22,109
給水人口(人)	54,992	55,485	55,774	56,316	56,795
普及率(%)	99.9	99.9	99.9	99.9	99.9
年間総給水量(m ³)	7,314,465	7,171,256	7,352,299	7,246,497	7,396,714
年間総有収水量(m ³)	6,781,364	6,617,914	6,756,943	6,720,416	6,839,387
有収率(%)	92.71	92.28	91.90	92.74	92.47
1日平均給水量(m ³)	20,040	19,647	20,143	19,799	20,265
1人1日平均給水量(ℓ)	364	354	361	352	357
1日最大給水量(m ³)	24,644	22,109	24,289	23,026	24,056
1人1日最大給水量(ℓ)	448	398	435	409	424

10 運輸・通信

第1表 鉄道旅客輸送

区分	総数(千人)			乗車人員(千人)			降車人員(千人)			乗降1日平均(人)		
	計	定期	定期外	計	定期	定期外	計	定期	定期外	定期	定期外	
中部 国際空港	平成18年度	9,063	2,934	6,130	4,563	1,467	3,096	4,501	1,467	3,034	8,150	16,793
	19年度	9,178	3,071	6,106	4,607	1,536	3,071	4,571	1,536	3,035	8,532	16,685
	20年度	8,630	2,890	5,740	4,323	1,445	2,879	4,307	1,445	2,862	8,028	15,727
	21年度	7,698	2,672	5,026	3,859	1,336	2,522	3,840	1,336	2,504	7,424	13,770
	22年度	7,591	2,579	5,012	3,802	1,289	2,513	3,789	1,289	2,500	7,162	13,732
	23年度	7,559	2,618	4,941	3,793	1,309	2,483	3,767	1,309	2,458	7,274	13,500
	24年度	7,818	2,687	5,131	3,914	1,344	2,570	3,904	1,344	2,560	7,466	14,057
りんくう 常滑	平成18年度	148	27	121	70	14	56	79	14	65	76	331
	19年度	166	37	129	78	19	60	88	19	69	104	352
	20年度	157	35	121	74	18	57	82	18	65	98	332
	21年度	152	37	115	72	18	54	79	18	61	102	316
	22年度	157	36	120	75	18	57	82	18	64	102	330
	23年度	178	42	136	80	21	59	98	21	77	118	372
	24年度	179	40	139	82	20	62	97	20	77	112	380
常 滑	平成18年度	3,710	2,396	1,314	1,868	1,198	670	1,843	1,198	645	6,656	3,600
	19年度	3,704	2,407	1,298	1,862	1,203	659	1,842	1,203	639	6,686	3,545
	20年度	3,641	2,348	1,294	1,832	1,174	659	1,809	1,174	635	6,520	3,545
	21年度	3,587	2,361	1,226	1,802	1,181	622	1,785	1,181	604	6,560	3,358
	22年度	3,594	2,415	1,178	1,800	1,208	592	1,794	1,208	586	6,708	3,228
	23年度	3,693	2,497	1,195	1,845	1,249	596	1,848	1,249	599	6,936	3,266
	24年度	3,714	2,525	1,189	1,855	1,263	592	1,859	1,263	597	7,014	3,259
多 屋	平成18年度	201	145	55	101	73	29	99	73	27	404	152
	19年度	316	242	74	159	121	38	157	121	36	672	201
	20年度	347	267	80	174	133	41	172	133	39	742	218
	21年度	321	250	71	161	125	37	160	125	35	694	195
	22年度	311	238	73	156	119	37	154	119	35	660	200
	23年度	301	227	73	151	114	38	149	114	36	632	200
	24年度	350	266	84	177	133	44	173	133	40	738	230

資料：名古屋鉄道株式会社 (注) H17.1.29から常滑～中部国際空港間開通

(続)

区 分	総数(千人)			乗車人員(千人)			降車人員(千人)			乗降1日平均(人)		
	計	定期	定期外	計	定期	定期外	計	定期	定期外	定期	定期外	
榎 戸	平成18年度	526	341	186	266	170	95	261	170	90	946	508
	19年度	545	360	185	274	180	95	271	180	91	1,000	506
	20年度	544	364	180	273	182	91	270	182	88	1,012	493
	21年度	529	358	171	265	179	86	263	179	84	996	467
	22年度	509	341	168	256	171	85	254	171	83	948	461
	23年度	499	344	154	251	172	79	247	172	75	956	422
	24年度	520	367	153	262	183	78	258	183	75	1,020	419
蒲 池	平成18年度	358	283	75	180	141	39	178	141	37	786	206
	19年度	379	301	78	191	150	40	189	150	38	836	214
	20年度	388	311	77	195	156	40	193	156	37	864	212
	21年度	361	290	71	182	145	37	179	145	34	804	196
	22年度	354	287	67	178	144	35	176	144	32	798	184
	23年度	344	277	67	173	138	34	171	138	32	770	182
	24年度	358	288	70	181	144	36	178	144	34	800	192
西 ノ 口	平成18年度	203	145	58	102	73	30	101	73	28	404	159
	19年度	237	175	63	120	87	33	117	87	30	486	172
	20年度	259	196	63	131	98	33	128	98	30	546	173
	21年度	262	199	63	133	100	33	130	100	30	554	172
	22年度	262	196	67	133	98	35	129	98	31	544	182
	23年度	258	196	62	131	98	33	127	98	28	546	169
	24年度	268	204	63	136	102	34	131	102	29	568	173
大 野 町	平成18年度	1,108	815	293	559	407	152	548	407	141	2,262	804
	19年度	1,128	837	291	569	418	151	559	418	141	2,324	795
	20年度	1,084	795	289	547	398	149	537	398	139	2,210	791
	21年度	1,044	777	267	527	389	138	517	389	129	2,160	730
	22年度	1,021	768	253	514	384	131	507	384	123	2,132	695
	23年度	978	740	238	492	370	122	485	370	115	2,056	649
	24年度	943	716	226	474	358	116	469	358	111	1,900	619

第2表 バス旅客輸送(常滑駅)

(単位 人)

年	総数	乗車人員	降車人員	1日平均
平成13年	138,602	69,204	69,398	380
14年	111,560	56,500	55,060	305
15年	120,278	60,734	59,544	329
16年	123,890	62,530	61,360	339
17年	142,120	71,800	70,320	389
18年	130,360	65,830	64,530	357
19年	125,300	63,210	62,090	343
20年	118,290	59,670	58,620	324
21年	115,220	58,120	57,100	316
22年	107,150	54,050	53,100	294
23年	108,220	54,590	53,630	296
24年	106,160	53,550	52,610	291

資料：知多乗合株式会社

(注)常滑駅～榎戸駅の電車代行バス(H14.1.26～H15.10.3)は除く

第3表 常滑港入港船舶

(単位 t)

年	総数		商船		漁船		自動車航送船		その他	
	隻数	総トン数	隻数	総トン数	隻数	総トン数	隻数	総トン数	隻数	総トン数
平成7年	6,207	59,016	70	18,659	6,137	40,357	-	-	-	-
8年	1,285	32,493	85	26,493	1,200	6,000	-	-	-	-
9年	1,290	32,638	90	26,638	1,200	6,000	-	-	-	-
10年	1,278	28,913	78	22,913	1,200	6,000	-	-	-	-
11年	1,278	28,247	78	22,247	1,200	6,000	-	-	-	-
12年	580	16,362	100	13,962	480	2,400	-	-	-	-
13年	1,103	45,394	363	39,763	740	5,631	-	-	-	-
14年	5,535	184,771	3,229	178,003	2,306	6,768	-	-	-	-
15年	541	53,511	431	52,531	110	980	-	-	-	-
16年	512	38,714	285	36,568	227	2,146	-	-	-	-
17年	8,487	4,680,475	5,610	949,749	749	6,765	1,591	3,709,523	537	14,438
18年	9,675	3,351,256	7,579	1,361,037	1,032	9,088	837	1,951,847	227	29,284
19年	13,127	2,413,807	11,870	1,958,763	835	7,372	177	412,695	241	34,977
20年	11,073	1,715,081	10,243	1,297,465	250	2,963	-	-	326	13,712
21年	8,414	1,251,579	7,910	1,237,297	121	230	-	-	383	14,052
22年	8,187	1,150,960	7,023	1,130,417	608	5,266	-	-	556	15,277
23年	6,657	976,707	5,548	958,506	766	6,970	-	-	343	11,231
24年	5,814	902,583	4,825	883,942	560	5,134	-	-	429	13,507

資料：愛知県港湾統計年報

(注)商船は5t未満の船はカウントしていない

第4表 品目別海上貨物輸送

(1) 輸移出

								(単位 t)
年	総数	農水産品	林産品	鉱産品	金属機械工業品	化学工業品	その他	
平成7年	1,400	-	-	-	-	-	1,400	
8年	700	-	-	-	-	-	700	
9年	700	-	-	-	-	-	700	
10年	1,400	-	-	-	-	-	1,400	
11年	-	-	-	-	-	-	-	
12年	-	-	-	-	-	-	-	
13年	-	-	-	-	-	-	-	
14年	-	-	-	-	-	-	-	
15年	2,017	2,017	-	-	-	-	-	
16年	-	-	-	-	-	-	-	
17年	162,298	3	-	-	162,294	-	1	
18年	91,397	1	-	-	91,396	-	-	
19年	18,913	-	-	-	18,913	-	-	
20年	170	-	-	-	170	-	-	
21年	-	-	-	-	-	-	-	
22年	17,550	-	-	-	-	13,693	3,857	
23年	16,267	-	-	-	-	5,878	10,389	

資料：愛知県港湾統計年報

(2) 輸移入

								(単位 t)
年	総数	農水産品	林産品	鉱産品	金属機械工業品	化学工業品	その他	
平成7年	46,011	1,750	-	42,861	-	1,400	-	
8年	63,984	1,656	-	61,028	-	1,300	-	
9年	73,725	1,474	-	70,811	-	1,440	-	
10年	53,881	2,541	-	41,580	-	1,800	7,960	
11年	51,749	2,033	-	47,716	-	2,000	-	
12年	28,966	285	-	27,181	-	1,500	-	
13年	40,181	246	-	37,835	-	2,100	-	
14年	54,197	1,037	-	50,860	-	2,300	-	
15年	95,436	15	-	93,521	-	1,900	-	
16年	69,459	845	-	66,514	-	2,100	-	
17年	874,626	688	-	69,676	257,351	546,910	1	
18年	844,698	127	-	60,309	137,438	646,824	-	
19年	770,934	85	-	93,611	30,934	646,304	-	
20年	611,557	22	-	32,618	2,833	576,084	-	
21年	516,498	11	-	58,343	5,040	453,104	-	
22年	442,542	67	-	23,878	12,200	406,397	-	
23年	392,892	61	-	-	16,224	376,607	-	

資料：愛知県港湾統計年報

第5表 種類別登録自動車台数

区 分	平成 14 年	平成 15 年	平成 16 年	平成 17 年	平成 18 年	
登録自動車	総 数	21,836	21,701	21,514	21,657	21,754
	自 家 用	21,396	21,362	21,195	21,309	21,355
	営 業 用	440	339	319	348	399
貨 物 用	総 数	2,923	2,701	2,510	2,312	2,255
	普 通 車	933	813	777	701	678
	小 型 貨 物	1,976	1,880	1,725	1,604	1,570
	被 け ん 引 車	14	8	8	7	7
普 通 ・ 小 型 乗 合 車	48	52	40	31	36	
乗 用	総 数	18,194	18,312	18,345	18,705	18,863
	普 通 車	6,079	6,298	6,517	6,730	6,848
	小 型 車	12,115	12,014	11,828	11,975	12,015
そ の 他	総 数	671	636	619	609	600
	特 種 用 途 車	494	457	439	429	419
	大 型 特 殊 車	177	179	180	180	181

資料：愛知県統計年鑑

第6表 軽自動車登録台数

区 分	平成 14 年	平成 15 年	平成 16 年	平成 17 年	平成 18 年	
軽 自 動 車	総 数	14,768	15,064	15,413	15,746	16,167
	二 輪 車	517	524	534	530	536
	三 輪 車	1	1	1	1	1
	四 輪 車	14,250	14,539	14,878	15,215	15,630
小 型 特 殊 自 動 車	890	852	838	857	844	
原 動 機 付 自 転 車	総 数	4,278	4,140	4,028	3,912	3,787
	一 種	3,892	3,758	3,661	3,571	3,451
	二 種	386	382	367	341	336
二 輪 小 型 自 動 車	471	502	528	530	547	

資料：税務課

(続)

(単位 台) 各年3月31日現在

平成 19 年	平成 20 年	平成 21 年	平成 22 年	平成 23 年	平成 24 年	平成 25 年
21,673	21,557	21,357	21,574	21,824	22,141	22,359
21,269	21,122	20,915	21,146	21,374	21,664	21,867
404	435	442	428	450	477	492
2,191	2,242	2,187	2,178	2,222	2,228	2,287
669	721	695	687	724	748	801
1,513	1,511	1,482	1,481	1,485	1,463	1,464
9	10	10	10	13	17	22
37	37	38	38	36	42	42
18,876	18,702	18,589	18,827	19,040	19,328	19,488
6,948	7,115	7,283	7,450	7,678	7,955	8,203
11,928	11,587	11,306	11,377	11,362	11,373	11,285
572	576	543	531	526	543	542
394	397	369	358	353	371	373
178	179	174	173	173	172	169

(続)

各年4月1日現在

平成 19 年	平成 20 年	平成 21 年	平成 22 年	平成 23 年	平成 24 年	平成 25 年
16,493	16,796	17,241	17,526	17,813	17,970	18,273
551	581	598	612	621	567	591
1	1	1	1	1	1	1
15,941	16,214	16,642	16,913	17,191	17,402	17,681
868	870	847	815	804	785	789
3,684	3,599	3,567	3,491	3,392	3,275	3,211
3,343	3,243	3,190	3,092	2,992	2,876	2,803
341	356	377	399	400	399	408
552	539	584	615	662	707	734

第7表 道路交通量

観測地点	歩行者類 (人)	自転車類		動力付 二輪車類	
		歩道	車道		
国道	155号 (西ノ口 5丁目)	33	36	0	61
	247号 (字 樋 掛)	428	368	7	213
	〃 (古場字山ノ神)	8	43	2	96
県道	半田常滑線(大曾町 2丁目)	9	0	169	136
	板山金山線(久米字東前田)	4	20	0	44
	古場武豊線(檜原字東前田)	100	77	9	155
	大谷富貴線(大 谷)	17	46	19	50
	碧南半田常滑線(金 山)	2	14	1	106
	〃 (乳 母 子)	-	-	-	-
	中部国際空港線(りんくう町2丁目)	-	-	-	-
	大府常滑線(神明町 2丁目)	83	0	203	220
	大野町停車場線(大 野 町)	-	-	-	-

資料：平成22年度愛知県交通量調査

平日 昼間12時間交通量

第8表 郵便施設の状況

年 度	郵 便 局 数				郵便切手・ 収入印 紙類売りさ ばき所	郵 便 ポ ス ト	
	総 数	普通局	特 定 局				簡易郵便局
			集 配	無集配			
平成16年度	9	1	-	8	-	72	75
17年度	9	1	-	8	-	69	73
18年度	10	2	-	8	-	74	80
19年度	11	2	-	8	-	73	82
20年度	9	1	-	8	-	75	81
21年度	9	-	-	-	-	75	79
22年度	9	-	-	-	-	75	79
23年度	9	-	-	-	-	75	76
24年度	10	-	-	-	-	72	81

資料：常滑郵便局

(続)

(単位 台/12時間)

自動車類		合計 (A)+(B)
小型車(A)	大型車(B)	
14,050	2,306	16,356
16,967	1,921	18,888
7,616	1,202	8,818
7,938	797	8,735
6,030	1,155	7,185
6,292	913	7,205
1,572	114	1,686
7,410	414	7,824
6,431	999	7,430
6,896	2,064	8,960
6,480	235	6,715
5,976	295	6,271

第9表 郵便取扱状況

年 度	国 内(千通・千個)										外 国(通・個)				
	引 受 数					配 達 数					引 受 数			配 達 数	
	普通郵便	特殊郵便	普通小包	特殊小包	年賀状	普通郵便	特殊郵便	普通小包	特殊小包	年賀状	普通郵便	特殊郵便	小包	特殊郵便	小包
平成16年度	2,610	126	19	1	980	5,638	94	40	2	1,157	5,290	1,905	295	625	390
17年度	3,073	65	27	1	1,179	6,805	99	55	4	1,123	6,884	1,490	404	725	440
18年度	3,525	72	32	1	1,311	6,877	127	58	5	1,077	12,780	312	4,474	500	3,500
19年度	2,381	39	33	1	2,182	5,091	115	54	4	1,065	15,120	94	3,028	501	3,602
20年度	4,091	105	27	7	1,915	6,762	188	70	7	1,078	14,492	32	326	3,716	545
21年度	5,741	60	33	7	1,873	8,163	154	106	6	1,090	10,500	100	2,000	1,820	2,280
22年度	3,602	82	48	7	1,956	7,040	138	130	6	1,081	8,087	100	2,000	2,032	2,462
23年度	5,546	61	57	7	1,743	7,383	140	195	6	1,082	7,164	97	2,247	2,479	2,908
24年度	1,405	65	51	7	1,782	7,379	152	237	8	1,056	5,576	82	1,569	3,789	2,884

資料：常滑郵便局

第10表 NHK放送受信契約数

各年度 3月31日現在

年 度	カラー・普通契約	衛星契約
平成10年度	14,913	4,227
11年度	15,005	4,499
12年度	15,078	4,721
13年度	15,194	4,864
14年度	15,306	4,953
15年度	15,317	4,998
16年度	15,753	5,348
17年度	15,804	5,376
18年度	16,316	5,567
19年度	16,678	5,682
20年度	17,345	5,859
21年度	17,992	6,469
22年度	18,172	6,576
23年度	18,462	6,718

資料：放送受信契約数統計

第11表 CATV加入の状況

各年度 3月31日現在

年 度	総 数	三和・大野	鬼 崎	常 滑	西 浦	小 鈴 谷
平成17年度	13,754	2,056	4,142	4,508	2,097	951
18年度	14,778	-	-	-	-	-
19年度	15,952	-	-	-	-	-
20年度	16,500	-	-	-	-	-
21年度	16,963	-	-	-	-	-
22年度	16,871	-	-	-	-	-
23年度	16,606	-	-	-	-	-
24年度	16,157	-	-	-	-	-

資料：知多半島ケーブルネットワーク株式会社

(注)平成17年7月合併により、(株)とこなめニューテレビは知多半島ケーブルネットワーク(株)へ

11 金 融

第1表 金融機関数

平成25年3月31日現在

区 分	総 数	普通銀行	信用金庫	郵便局	農 協	漁 協
行 数	14	2	1	9	1	1
店 舗 数	32	7	4	10	10	1

第2表 金融機関の預金および貸付額

(単位 千円)

年 度	預 金 額					貸付額
	総 額	普 通	定 期	積 立	そ の 他	
平成6年度	288,632,642	37,448,066	223,859,315	15,232,200	12,093,061	116,315,008
7年度	282,455,606	42,741,864	208,341,205	14,648,465	16,724,072	120,222,620
8年度	289,417,686	47,155,831	208,065,361	16,630,647	17,565,847	125,642,635
9年度	292,076,842	54,744,090	221,068,174	10,672,031	5,592,547	128,201,690
10年度	297,066,635	63,524,280	218,463,968	10,277,142	4,801,245	130,083,469
11年度	313,730,696	70,341,548	236,950,167		6,438,980	131,829,267
12年度	284,912,955	62,288,528	209,398,691		13,225,735	128,067,927
13年度	302,508,189	91,955,728	193,260,171		17,292,291	101,346,636
14年度	306,494,940	101,064,745	187,023,077		18,407,118	68,750,315
15年度	304,088,024	111,579,822	186,801,201		5,707,001	101,682,765
16年度	305,346,017	115,576,647	184,516,390		5,252,981	72,781,957
17年度	336,420,123	125,140,118	193,257,320		18,022,685	112,574,529
18年度	333,046,464	123,597,216	194,325,446		15,123,802	105,844,501
19年度	337,014,280	123,073,974	199,781,891		14,158,415	104,171,418
20年度	342,709,360	124,523,525	204,144,064		14,041,771	106,302,969
21年度	327,856,217	119,572,097	198,332,472		9,951,648	91,501,064
22年度	327,441,876	121,106,179	198,630,195		7,705,502	95,696,402
23年度	332,318,259	124,049,340	198,467,112		9,801,807	95,081,279
24年度	337,368,367	128,856,473	198,695,163		9,816,731	101,786,032

資料：市内各金融機関（普通銀行、信用金庫、農協）、愛知県信用漁業協同組合連合会

(注) 平成12年度以前は信用組合を含む。

第3表 日本政策金融公庫貸付状況

(1) 普通貸付

(単位 万円)

年 度	申 込		決 定	
	件 数	金 額	件 数	金 額
平成13年度	42	41,850	37	29,200
14年度	37	36,030	31	24,630
15年度	28	28,440	21	20,750
16年度	18	12,950	16	9,110
17年度	11	7,860	9	5,840
18年度	22	14,150	15	8,500
19年度	19	11,550	14	8,650
20年度	27	23,030	18	12,100
21年度	30	23,770	16	12,390
22年度	10	10,150	7	8,700
23年度	5	10,765	11	9,750
24年度	17	5,810	4	5,350

資料：常滑商工会議所 (注) 常滑商工会議所取扱分

(2) 小企業等経営改善資金

(単位 万円)

年 度	申 込		決 定	
	件 数	金 額	件 数	金 額
平成13年度	23	6,990	23	6,990
14年度	16	5,968	15	5,418
15年度	24	8,440	24	8,440
16年度	12	3,555	12	3,555
17年度	12	3,300	12	3,300
18年度	17	6,920	17	6,920
19年度	6	1,550	6	1,550
20年度	13	5,360	12	5,060
21年度	11	4,370	11	4,370
22年度	12	5,176	12	5,176
23年度	18	9,350	18	9,350
24年度	20	9,520	20	9,520

資料：常滑商工会議所

12 労働

第1表 労働力状態男女別15歳以上人口

各年10月1日現在

区 分	総 数	労働力人口			非労働力人口	
		計	就業者	完全失業者		
平成7年	総 数	42,989	28,027	27,261	766	14,947
	男	20,706	16,190	15,670	520	4,507
	女	22,283	11,837	11,591	246	10,440
12年	総 数	42,820	26,587	25,697	890	16,136
	男	20,656	15,426	14,821	605	5,155
	女	22,164	11,161	10,876	285	10,981
17年	総 数	43,932	27,326	26,295	1,031	16,294
	男	21,329	15,723	15,025	698	5,393
	女	22,603	11,603	11,270	333	10,901
22年	総 数	46,890	28,904	27,801	1,103	16,192
	男	22,857	16,623	15,888	735	5,339
	女	24,033	12,281	11,913	368	10,853

資料：国勢調査 (注) 総数に、労働力状態「不詳」を含む

第2表 産業(大分類)別従業上の地位別就業者数

平成22年10月1日現在

区 分	総 数	雇用者	役 員	雇人の ある業主	雇人の ない業主	家族 従業者	家庭 内職者
総 数	26,840	22,139	1,177	615	1,633	1,178	98
農 業	744	164	23	50	268	239	-
漁 業	261	9	1	39	93	118	-
鉱 業	3	3	-	-	-	-	-
建 設 業	1,582	1,048	206	72	179	76	-
製 造 業	7,029	6,209	321	64	193	155	86
電気・ガス・熱・水道業	147	147	-	-	-	-	-
情 報 通 信 業	331	301	16	1	12	1	-
運 輸 業	2,539	2,449	47	8	30	5	-
卸 売 ・ 小 売 業	3,962	3,141	264	114	210	233	-
金 融 ・ 保 険 業	436	407	13	3	11	2	-
不 動 産 業	288	199	48	6	27	8	-
学術研究、専門技術サービス業	637	426	31	39	102	39	-
飲食店、宿泊業	1,408	1,157	25	82	52	92	-
生活関連サービス業	902	655	23	45	111	67	1
教育、学習支援業	933	831	2	14	76	9	-
医療、福祉	2,223	2,067	33	44	35	44	-
複合サービス事業	251	248	3	-	-	-	-
サービス業(他に分類されないもの)	1,730	1,463	104	17	111	21	11
公務(他に分類されないもの)	782	782	-	-	-	-	-
分類不能の産業	1,613	433	17	17	123	69	-

資料：国勢調査

第3表 産業（大分類）男女別15歳以上就業者数

産 業 (大分類)	平 成 2 年			平 成 7 年		
	総 数	男	女	総 数	男	女
総 数	27,648	15,720	11,928	27,261	15,670	11,591
農 業	1,216	623	593	1,140	593	547
林 業	-	-	-	-	-	-
漁 業	819	469	350	734	426	308
鉱 業	-	-	-	2	2	-
建 設 業	1,752	1,493	259	1,843	1,528	315
製 造 業	11,324	6,803	4,521	10,142	6,361	3,781
電 気・ガ 斯・水 道 業	145	115	30	129	110	19
電 気・ガ 斯・熱 供 給・水 道 業	-	-	-	-	-	-
運 輸 ・ 通 信 業	1,258	1,042	216	1,400	1,155	245
情 報 通 信 業	-	-	-	-	-	-
運 輸 業	-	-	-	-	-	-
卸 売・小 売 業、飲 食 店	4,842	2,248	2,594	5,005	2,259	2,746
卸 売 ・ 小 売 業	-	-	-	-	-	-
金 融・保 険 業、不 動 産 業	644	291	353	628	301	327
金 融 ・ 保 険 業	-	-	-	-	-	-
不 動 産 業	-	-	-	-	-	-
学 術 研 究、専 門 技 術 サ ー ビ ス 業	-	-	-	-	-	-
飲 食 店 ， 宿 泊 業	-	-	-	-	-	-
生 活 関 連 サ ー ビ ス 業	-	-	-	-	-	-
医 療 ， 福 祉	-	-	-	-	-	-
教 育 ， 学 習 支 援 業	-	-	-	-	-	-
複 合 サ ー ビ ス 事 業	-	-	-	-	-	-
サ ー ビ ス 業	4,815	2,125	2,690	5,362	2,399	2,963
サ ー ビ ス 業（他 に 分 類 さ れ な い も の）	-	-	-	-	-	-
公 務	814	501	313	858	526	332
公 務（他 に 分 類 さ れ な い も の）	-	-	-	-	-	-
分 類 不 能 の 産 業	19	10	9	18	10	8

資料：国勢調査

(続)

(単位 人)各年10月1日現在

平成12年			平成17年			平成22年		
総数	男	女	総数	男	女	総数	男	女
25,697	14,821	10,876	26,295	15,025	11,270	27,801	15,888	11,913
993	520	473	1,022	546	476	744	418	326
-	-	-	-	-	-	-	-	-
545	338	207	375	256	119	261	177	84
1	1	-	2	2	-	3	3	-
1,885	1,566	319	1,672	1,389	283	1,582	1,330	252
8,428	5,451	2,977	7,403	5,008	2,395	7,029	4,920	2,109
129	107	22	-	-	-	-	-	-
-	-	-	114	100	14	147	125	22
1,332	1,087	245	-	-	-	-	-	-
-	-	-	254	177	77	331	256	75
-	-	-	2,017	1,486	531	2,539	1,732	807
4,999	2,246	2,753	-	-	-	-	-	-
-	-	-	4,205	1,881	2,324	3,962	1,803	2,159
637	313	324	-	-	-	-	-	-
-	-	-	382	152	230	436	176	260
-	-	-	225	149	76	288	184	104
-	-	-	-	-	-	637	430	207
-	-	-	1,075	356	719	1,408	447	569
-	-	-	-	-	-	902	333	569
-	-	-	1,738	315	1,423	2,223	425	1,798
-	-	-	842	351	491	933	378	555
-	-	-	392	234	158	251	127	124
5,907	2,660	3,247	-	-	-	-	-	-
-	-	-	3,695	2,047	1,648	1,730	1,126	604
802	510	292	-	-	-	-	-	-
-	-	-	766	503	263	782	543	239
39	22	17	116	73	43	1,613	955	658

(注)平成14年10月1日の日本標準産業分類の改定に伴い、17年調査は新産業分類で集計されている。

13 社会保障

第1表 生活保護状況

区 分		平成16年度	平成17年度	平成18年度	平成19年度
総 数	世 帯 (件)	2,728	2,577	2,627	2,712
	人 員 (人)	3,929	3,641	3,770	3,761
	保護費 (千円)	193,722	172,845	173,390	183,477
生活扶助	世 帯 (件)	859	804	836	846
	人 員 (人)	1,307	1,203	1,253	1,226
	保護費 (千円)	54,879	51,941	54,851	52,583
教育扶助	世 帯 (件)	70	63	73	62
	人 員 (人)	107	102	120	88
	保護費 (千円)	687	795	859	650
住宅扶助	世 帯 (件)	680	645	629	668
	人 員 (人)	1,094	1,013	1,003	1,006
	保護費 (千円)	14,371	13,676	15,143	17,346
介護扶助	世 帯 (件)	132	139	157	167
	人 員 (人)	132	139	157	167
	保護費 (千円)	7,312	6,144	5,076	6,031
医療扶助	世 帯 (件)	958	872	873	901
	人 員 (人)	1,260	1,130	1,177	1,206
	保護費 (千円)	113,088	95,503	93,170	102,074
出産扶助	世 帯 (件)	-	-	-	1
	人 員 (人)	-	-	-	1
	保護費 (千円)	-	-	-	354
生業扶助	世 帯 (件)	-	18	26	37
	人 員 (人)	-	18	27	37
	保護費 (千円)	-	455	508	1,037
葬祭扶助	世 帯 (件)	5	3	4	4
	人 員 (人)	5	3	4	4
	保護費 (千円)	534	293	374	319
保護施設 事務費	世 帯 (件)	24	33	29	26
	人 員 (人)	24	33	29	26
	保護費 (千円)	2,851	4,036	3,404	3,083

資料：福祉課

(続)

平成20年度	平成21年度	平成22年度	平成23年度	平成24年度
2,847	3,531	4,426	4,940	5,410
3,854	4,846	6,351	6,833	7,352
217,353	258,457	273,880	321,162	330,816
885	1,146	1,434	1,597	1,715
1,255	1,618	2,165	2,288	2,418
54,449	75,430	98,701	108,523	111,989
61	61	122	141	146
86	116	233	207	218
695	1,179	2,891	2,332	2,696
708	938	1,169	1,340	1,555
1,017	1,352	1,816	1,993	2,246
19,088	27,942	39,221	43,214	49,604
183	205	245	225	235
186	223	278	253	246
7,327	9,025	8,660	5,010	5,101
968	1,139	1,401	1,558	1,679
1,258	1,473	1,795	2,013	2,143
133,453	141,983	119,739	156,683	155,727
-	1	3	1	2
-	1	3	1	2
-	283	1,052	360	426
26	25	30	51	49
36	47	39	51	50
494	663	922	1,058	911
4	4	4	3	5
4	4	4	3	5
309	431	409	537	570
12	12	18	24	24
12	12	18	24	24
1,538	1,521	2,285	3,445	3,792

第2表 共同募金実績

(単位 円)

年 度	目標額	実 績 額			
		総 額	一般募金	法人募金	歳末助け合い募金
平成16年度	11,867,000	8,946,991	6,305,948	1,672,800	968,243
17年度	11,867,000	8,971,451	6,408,795	1,594,300	968,356
18年度	10,600,000	9,048,861	6,529,186	1,536,800	982,875
19年度	10,600,000	8,824,761	6,515,470	1,426,300	882,991
20年度	9,500,000	8,624,230	6,476,607	1,269,800	877,823
21年度	9,500,000	8,409,449	6,355,921	1,180,800	872,728
22年度	9,500,000	8,721,529	6,674,711	1,163,800	883,018
23年度	9,500,000	8,344,806	6,382,085	1,132,300	830,421
24年度	9,500,000	8,366,115	6,440,655	1,091,300	834,160

資料：常滑市共同募金委員会

第3表 身体障害者福祉法による該当者

(単位 人) 各年4月1日現在

年	総 数	視 覚 障 害	聴覚言語障害	肢体不自由	内 部 障 害
平成14年	1,629	113	198	938	380
15年	1,641	122	192	928	399
16年	1,649	126	182	933	408
17年	1,634	124	181	916	413
18年	1,588	130	172	873	413
19年	1,635	128	167	898	442
20年	1,659	129	162	919	449
21年	1,707	124	167	941	475
22年	1,721	123	161	950	487
23年	1,704	116	150	936	502
24年	1,771	111	163	970	527
25年	1,791	109	165	980	537

資料：福祉課

第4表 生活保護世帯の状況

年度平均値

年 度	世 帯 数					被保護人員	保 護 率 (%)
	高齢者	母 子	傷病・障害	その他	計		
平成14年度	32	6	39	9	86	132	2.58
15年度	35	7	43	10	95	136	2.69
16年度	34	6	38	11	89	129	2.53
17年度	31	3	36	12	82	118	2.29
18年度	36	6	37	5	84	123	2.34
19年度	42	5	36	2	85	122	2.26
20年度	44	5	43	6	98	123	2.26
21年度	48	6	60	14	128	174	3.13
22年度	52	7	64	26	149	214	3.83
23年度	53	9	68	24	154	215	3.85
24年度	53	9	74	28	164	227	4.10

資料：福祉課

第5表 遺児世帯の状況(常滑市遺児手当受給者数)

(単位 人)

年 度	区分	受給者	支 給 要 件								
			総 数	死 亡		障害	遺棄	拘禁	離婚	未婚	その他
				交通事故	その他						
平成19年度	母	受給者	339	2	30	8	1	1	279	18	0
		児 童	551	4	48	13	1	1	466	18	0
	父	受給者	19	0	2	0	0	0	17	0	0
		児 童	28	0	3	0	0	0	25	0	0
	養育者	受給者	5	1	2	0	0	0	1	1	0
		児 童	6	1	3	0	0	0	1	1	0
20年度	母	受給者	355	2	21	7	1	0	306	18	0
		児 童	586	4	36	11	3	0	510	22	0
	父	受給者	17	0	3	0	0	0	14	0	0
		児 童	28	0	6	0	0	0	22	0	0
	養育者	受給者	6	1	2	0	0	0	2	1	0
		児 童	8	1	3	0	0	0	3	1	0
21年度	母	受給者	333	1	15	3	0	1	300	13	0
		児 童	526	1	24	4	0	3	480	14	0
	父	受給者	11	0	3	1	0	0	7	0	0
		児 童	18	0	6	1	0	0	11	0	0
	養育者	受給者	7	1	1	0	0	0	5	0	0
		児 童	9	1	2	0	0	0	6	0	0
22年度	母	受給者	335	2	17	3	0	1	301	11	0
		児 童	532	4	27	5	0	1	481	14	0
	父	受給者	12	0	3	1	0	0	8	0	0
		児 童	19	0	6	1	0	0	12	0	0
	養育者	受給者	8	1	3	0	0	0	4	0	0
		児 童	10	1	4	0	0	0	5	0	0
23年度	母	受給者	164	1	9	0	0	0	150	4	0
		児 童	270	3	13	0	0	0	238	16	0
	父	受給者	13	0	5	1	0	0	7	0	0
		児 童	17	0	8	1	0	0	8	0	0
	養育者	受給者	2	0	1	0	0	0	1	0	0
		児 童	2	0	1	0	0	0	1	0	0
24年度	母	受給者	179	1	13	0	0	2	152	11	0
		児 童	309	3	22	0	0	2	268	14	0
	父	受給者	12	0	3	1	0	0	8	0	0
		児 童	19	0	5	1	0	0	13	0	0
	養育者	受給者	1	0	1	0	0	0	0	0	0
		児 童	1	0	1	0	0	0	0	0	0

資料：こども課

第6表 療育手帳交付状況

(単位 人) 各年4月1日現在

年	総数	重度(A)	中度(B)	軽度(C)
平成14年	236	99	73	64
15年	255	112	77	66
16年	263	107	80	76
17年	266	110	79	77
18年	282	115	86	81
19年	283	119	79	85
20年	300	123	85	92
21年	318	127	91	100
22年	320	129	92	99
23年	335	129	100	106
24年	351	131	101	119
25年	352	130	103	119

資料：福祉課

第7表 ひとり暮らし老人・高齢者数の状況

(単位 人) 各年4月1日現在

年	ひとり暮らし老人	65歳以上の老人	人口	人口に対する率 (%)
平成15年	1,040	10,990	51,049	21.5
16年	1,070	11,167	50,945	21.9
17年	1,073	11,449	51,632	22.2
18年	1,159	11,807	52,301	22.6
19年	1,226	12,210	52,973	23.1
20年	1,229	12,498	53,942	23.2
21年	1,252	12,800	55,036	23.3
22年	1,321	13,040	55,525	23.4
23年	1,409	13,102	55,814	23.4
24年	1,478	13,354	56,350	23.7
25年	1,543	13,745	56,826	24.2

資料：福祉課

第8表 シルバー人材センター就業状況

(1) 請負事業

年 度	会 員 数(人)	受 注 件 数(件)	就 業 延 人 員(人)	就 業 率(%)	契 約 金 額(千 円)
平成20年度	306	1,956	24,752	65.0	101,575
21年度	293	927	13,842	64.8	73,696
22年度	283	920	15,106	69.6	69,179
23年度	267	907	15,063	70.4	65,128
24年度	250	893	13,351	71.6	55,635

資料：(社)常滑市シルバー人材センター

(2) 派遣事業

年 度	会 員 数(人)	受 注 件 数(件)	就 業 実 人 員(人)	就 業 延 人 員(人)	契 約 金 額(千 円)
平成20年度	96	17	43	2,115	10,127
21年度	119	51	106	7,403	33,154
22年度	114	40	84	5,800	26,382
23年度	126	41	85	6,133	27,486
24年度	135	41	86	4,357	21,337

資料：(社)常滑市シルバー人材センター

第9表 老人ホーム入所者数

(単位 人) 各年4月1日現在

年	養護老人ホーム	
	施設数	入所者数
平成17年	4	34
18年	4	26
19年	4	28
20年	4	31
21年	3	30
22年	3	28
23年	3	25
24年	3	22
25年	3	26

資料：福祉課

第13表 年金給付状況

年 度		老齡基礎年金	老 齡 年 金	老 齡 年 金 (5年年金)	通算老齡年金	障害基礎年金
平成15年度	受給者数(人)	7,317	1,478	71	772	502
	給付額(千円)	5,221,571	757,015	29,259	161,974	439,382
16年度	受給者数(人)	7,881	1,367	59	726	499
	給付額(千円)	5,615,546	701,291	24,237	154,544	434,782
17年度	受給者数(人)	8,485	1,238	46	691	502
	給付額(千円)	6,058,128	637,219	18,896	149,039	437,595
18年度	受給者数(人)	9,099	1,126	35	654	517
	給付額(千円)	6,495,590	581,359	14,336	141,824	448,642
19年度	受給者数(人)	9,665	1,041	25	607	526
	給付額(千円)	6,919,456	537,308	10,240	133,287	455,454
20年度	受給者数(人)	10,207	920	17	569	552
	給付額(千円)	7,328,732	477,463	6,963	124,368	477,358
21年度	受給者数(人)	10,717	837	-	522	561
	給付額(千円)	7,698,600	434,633	-	114,576	483,972
22年度	受給者数(人)	11,086	740	5	476	574
	給付額(千円)	7,971,667	386,892	2,048	105,432	494,725
23年度	受給者数(人)	11,531	651	4	432	591
	給付額(千円)	8,266,692	343,033	1,632	95,361	509,756
24年度	受給者数(人)	12,092	554	1	384	597
	給付額(千円)	8,652,234	291,955	407	85,650	512,863

資料：保険年金課

(続)

年 度		障 害 年 金	遺族基礎年金	母 子 年 金	寡 婦 年 金	総 数
平成15年度	受給者数(人)	48	104	1	30	10,323
	給付額(千円)	41,444	83,120	1,026	15,199	6,749,990
16年度	受給者数(人)	46	107	-	28	10,713
	給付額(千円)	39,724	85,121	-	13,786	7,069,031
17年度	受給者数(人)	43	103	-	28	11,136
	給付額(千円)	37,341	79,146	-	13,680	7,431,044
18年度	受給者数(人)	35	106	-	28	11,600
	給付額(千円)	30,495	83,049	-	13,534	7,808,829
19年度	受給者数(人)	31	107	-	31	12,033
	給付額(千円)	26,931	84,937	-	15,249	8,182,862
20年度	受給者数(人)	24	97	-	26	12,412
	給付額(千円)	20,792	77,768	-	12,722	8,526,166
21年度	受給者数(人)	21	90	-	29	12,777
	給付額(千円)	18,020	72,137	-	14,374	8,836,312
22年度	受給者数(人)	20	88	-	25	13,014
	給付額(千円)	17,228	70,293	-	12,502	9,060,787
23年度	受給者数(人)	16	88	-	23	13,336
	給付額(千円)	13,806	71,773	-	11,586	9,313,639
24年度	受給者数(人)	16	85	-	18	13,747
	給付額(千円)	13,764	69,074	-	9,017	9,634,964

第14表 国民年金適用状況

(単位 人)

年 度	総 数	第1号被保険者	第3号被保険者
平成14年度	12,543	8,230	4,313
15年度	12,389	8,169	4,220
16年度	12,148	7,999	4,149
17年度	11,936	7,803	4,133
18年度	11,731	7,565	4,166
19年度	11,513	7,293	4,220
20年度	11,639	7,259	4,380
21年度	11,656	7,154	4,502
22年度	11,561	7,040	4,521
23年度	11,611	7,033	4,578
24年度	11,628	7,000	4,628

資料：保険年金課

第15表 国民健康保険加入状況

各年4月1日現在

年	国 保 被保険者(人)	国保世帯(件)	加 入 割 合 (%)		1 世 帯 当 たり 被保険者数(人)
			被保険者	世 帯	
平成14年	18,954	8,976	37	54	2.1
15年	19,517	9,279	38	55	2.1
16年	19,754	9,486	39	56	2.1
17年	19,828	9,679	38	54	2.0
18年	19,881	9,879	38	53	2.0
19年	19,818	10,019	37	52	2.0
20年	15,053	7,906	28	39	1.9
21年	15,178	8,106	28	39	1.9
22年	15,131	8,103	27	38	1.9
23年	14,853	8,044	27	38	1.8
24年	14,541	7,951	26	36	1.8
25年	14,440	7,961	25	36	1.8

資料：国民健康保険事業年報

第17表 国民健康保険税収納状況

(単位 千円)

年 度	調 定 額	収 入 額
平成12年度	1,861,596	1,565,150
13年度	1,974,429	1,640,941
14年度	2,115,986	1,736,877
15年度	2,125,029	1,700,955
16年度	2,156,403	1,695,915
17年度	2,238,535	1,744,504
18年度	2,249,326	1,737,230
19年度	2,243,978	1,728,391
20年度	1,891,162	1,360,892
21年度	1,893,352	1,350,786
22年度	1,824,805	1,287,214
23年度	2,030,785	1,520,982
24年度	1,966,550	1,503,163

資料：税務課

第18表 保育園の概況

各年4月1日現在

年	園 数	保 育 士 (人)	園 児 数				
			総 数	3歳未満児	3歳児	4歳児	5歳児
平成13年	18	122	1,290	88	397	413	413
14年	18 (内1園 休園中)	119	1,316	73	417	410	410
15年	18 (内1園 休園中)	120	1,336	78	399	434	434
16年	18 (内1園 休園中)	117	1,320	89	377	412	412
17年	18 (内1園 休園中)	119	1,319	114	380	393	393
18年	18 (内1園 休園中)	113	1,301	106	389	405	405
19年	18 (内1園 休園中)	117	1,316	107	380	409	409
20年	18 (内1園 休園中)	112	1,383	139	391	408	408
21年	18 (内1園 休園中)	108	1,433	170	424	410	410
22年	18 (内1園 休園中)	112	1,482	172	451	431	431
23年	15 ※	105	1,500	192	394	467	467
24年	14 ※	108	1,535	234	426	411	411
25年	15 ※	100	1,541	263	404	449	449

資料：こども課

※ 分園及びこども園を含む

第16表 保険給付費状況

(単位 千円)

区分 年度	一 般 被 保 険 者					
	療養の給付	療 養 費	高額療養費	出産育児一時金	葬 祭 費	小 計
平成13年度	1,371,709	15,627	177,864	27,300	19,140	1,611,640
14年度	1,222,416	17,418	159,631	23,100	20,700	1,443,265
15年度	1,450,945	19,424	169,905	23,100	22,320	1,685,694
16年度	1,433,870	21,097	151,665	24,000	22,920	1,653,552
17年度	1,555,640	21,095	161,577	23,700	23,340	1,785,352
18年度	1,549,951	23,685	162,799	20,350	21,900	1,778,685
19年度	1,660,909	24,648	172,290	26,550	23,100	1,907,497
20年度	2,604,778	35,271	243,099	25,360	5,660	2,914,168
21年度	2,826,718	36,970	273,723	30,260	4,560	3,172,231
22年度	2,844,067	38,533	267,172	22,050	5,000	3,176,822
23年度	2,942,410	35,811	301,020	27,817	4,550	3,311,608
24年度	2,956,264	33,267	313,466	25,517	4,400	3,332,914

資料：国民健康保険事業年報

(続)

区分 年度	退 職 被 保 険 者 等				保険給付費 合 計	老人保健 拠出金
	療養の給付	療 養 費	高額療養費	小 計		
平成13年度	905,102	9,343	59,048	973,493	2,585,133	973,679
14年度	829,218	9,600	53,955	892,773	2,336,038	1,157,883
15年度	931,382	10,497	84,992	1,026,871	2,712,565	1,050,081
16年度	1,032,961	11,763	89,710	1,134,434	2,787,986	888,349
17年度	1,164,140	12,575	87,738	1,264,453	3,049,805	866,264
18年度	1,268,366	13,372	81,025	1,362,763	3,141,448	795,817
19年度	1,517,048	17,735	108,895	1,643,678	3,551,175	782,044
20年度	392,553	5,272	48,291	446,116	3,360,284	84,993
21年度	298,488	2,607	32,227	333,322	3,505,553	49,587
22年度	319,631	3,033	38,020	360,684	3,537,506	6,002
23年度	350,104	3,132	43,233	396,469	3,708,077	40
24年度	336,312	2,810	45,841	384,963	3,717,877	34

第19表 介護保険事業の状況

(1) 第1号被保険者数(65歳以上)

各年10月1日現在

区分 年度	第1号被保険者	内、住民登録がない人
平成20年度	12,605人	外国人31人、住所地特例者59人
21年度	12,947人	外国人34人、住所地特例者56人
22年度	13,102人	外国人37人、住所地特例者55人
23年度	13,210人	外国人38人、住所地特例者59人
24年度	13,525人	住所地特例者66人(住基法改正により、外国人は住民登録に含む)

(2) 要介護(要支援)認定者数

(単位 人)各年10月1日現在

区分 年度		要支援 1	要支援 2	経過的 要介護	要介護 1	要介護 2	要介護 3	要介護 4	要介護 5	計
平成20年度	第1号被保険者	96	246	0	199	365	345	278	156	1,685
	第2号被保険者	1	11	0	4	16	9	8	12	61
	計	97	257	0	203	381	354	286	168	1,746
21年度	第1号被保険者	105	243	0	271	2,380	333	289	162	1,783
	第2号被保険者	3	9	0	6	17	12	9	8	64
	計	108	252	0	277	397	345	298	170	1,847
22年度	第1号被保険者	175	226	0	300	390	331	243	189	1,854
	第2号被保険者	3	8	0	8	14	12	7	10	62
	計	178	234	0	308	404	343	250	199	1,916
23年度	第1号被保険者	213	225	0	348	444	284	249	211	1,975
	第2号被保険者	6	10	0	6	9	9	8	12	60
	計	219	235	0	355	453	293	257	223	2,035
24年度	第1号被保険者	246	280	0	384	471	305	250	211	2,147
	第2号被保険者	6	6	0	15	7	8	10	8	60
	計	252	286	0	399	478	313	260	219	2,207

(3) 保険給付支払状況(年度総額)

(単位 円)

区分 年度	介護サービス費	介護予防 サービス費	高額介護 サービス費	特定入所 者介護 サービス費	高額医療 合算介護 サービス費	審査支払 手数料	計
平成20年度	2,455,561,231	142,957,538	33,910,806	94,669,700	-	3,624,655	2,730,723,930
21年度	2,624,461,544	145,120,147	36,571,199	94,210,650	4,881,015	3,583,600	2,908,828,155
22年度	2,711,375,247	145,017,240	38,492,114	97,823,490	7,059,593	3,060,850	3,002,828,534
23年度	2,836,489,149	157,143,095	41,822,214	105,228,190	5,758,468	3,104,588	3,149,545,704
24年度	3,029,483,182	173,487,928	47,834,416	125,091,459	7,816,545	3,415,022	3,387,128,552

(4) 保険料収納状況(第1号被保険者分)

(単位 円)

区分 年度	特別徴収 収納額 収納率 (%)	普通徴収 収納額 収納率 (%)	滞納繰越 収納額 収納率 (%)	計 収納率 (%)	未納額	不能欠損額
平成20年度	470,343,100 100.00%	30,994,000 91.50%	659,100 12.96%	501,996,200 98.57%	5,463,300 -	1,844,600 -
21年度	599,789,100 100.00%	36,885,100 89.86%	452,500 8.28%	637,126,700 98.58%	7,130,500 -	2,041,500 -
22年度	608,127,500 100.00%	31,275,500 89.82%	961,600 13.54%	640,364,600 98.51%	7,596,300 -	2,087,000 -
23年度	613,408,400 100.00%	32,447,700 90.78%	1,332,800 23.85%	647,188,900 98.85%	7,548,800 -	1,991,000 -
24年度	743,156,640 100.00%	45,965,740 91.45%	1,208,700 20.97%	790,331,080 98.89%	8,851,560 -	1,784,900 -

資料：福祉課

14 保健衛生

第1表 医療施設数

各年10月1日現在

年	病 院						一般診療所			歯 科 診療所	薬局
	施設	病 種 別 病 床 数					有床診療所		無 床 診療所		
		総数	一般	精神	結核	伝染	施設	病床			
平成17年	1	300	300	-	-	-	3	33	26	21	17
18年	1	300	300	-	-	-	3	33	29	21	19
19年	1	300	300	-	-	-	2	21	30	20	20
20年	1	300	300	-	-	-	2	21	33	22	20
21年	1	300	300	-	-	-	2	21	34	21	20
22年	1	300	300	-	-	-	2	21	33	21	18
23年	1	300	300	-	-	-	2	21	35	21	21
24年	1	300	300	-	-	-	2	21	35	21	21

資料：愛知県知多保健所事業の概要

第2表 医療関係従事者数

各年12月31日現在

年	医師	歯科医師	薬剤師	保健師	助産師	看護師	准看護師	歯科技工士	歯科衛生士
平成18年	69	27	61	11	6	229	66	8	17
20年	69	30	65	14	6	244	68	5	23
22年	67	31	67	13	9	272	56	37	6

資料：愛知県知多保健所事業の概要

第3表 献血の状況

年 度	グループ数	実 施 回 数	受 付 人 数	献 血 者 数
平成18年度	66	33	1,093	785
19年度	66	32	1,112	830
20年度	78	33	1,210	910
21年度	76	32	1,160	927
22年度	76	30	1,224	974
23年度	76	32	1,170	933
24年度	76	30	1,148	933

資料：保健センター

第4表 がん検診状況

(単位 人)

年 度	胃がん		子宮がん		乳がん		肺がん		大腸がん		前立腺がん	
	回数	受診者	回数	受診者	回数	受診者	回数	受診者	期 間	回数	受診者	
平成17年度	14	486	622	23	658	34	7,723	9/1~12/16	772	-	-	
18年度	13	517	593	14	396	35	7,454	9/1~12/15	460	-	-	
19年度	12	468	685	36	581	32	6,187	5/7~10/31	647	2	153	
20年度	11	444	515	32	524	11	886	~7/31	474	3	131	
21年度	10	459	1032	43	1114	7	899	~7/31	610	2	141	
22年度	10	438	898	44	875	6	621	5/10~7/31 9/1~11/30	617	3	137	
23年度	9	444	1441	52	1087	5	665	5/6~1/31	1339	3	169	
24年度	13	652	1547	44	1069	8	949	4/16~1/31	1269	4	196	

資料：保健センター

第5表 乳幼児健診状況

(単位 人)

年 度	3 か月児健診		1 歳 6 か月児健診		3 歳児健診	
	回数	受診者	回数	受診者	回数	受診者
平成15年度	24	391	12	359	15	434
16年度	24	381	12	386	15	406
17年度	24	348	12	390	15	408
18年度	24	398	12	378	15	417
19年度	24	435	12	422	15	451
20年度	24	452	15	487	15	452
21年度	24	509	15	471	15	537
22年度	24	502	15	519	15	510
23年度	24	507	16	526	16	524
24年度	24	497	16	542	16	587

資料：保健センター

第6表 各種予防接種実施状況

年 度	三種混合(ジフテリア・破傷風・百日咳)		二種混合(ジフテリア・破傷風)		急性灰白髄炎(ポリオ)		四種混合			
	第1期初回		第1期追加		第2期		第1期初回			
	対象者(人)	接種者(人)	対象者(人)	接種者(人)	対象者(人)	接種者(人)	対象者(人)	接種者(人)		
平成21年度		(491)					(559)			
	836	1,462	667	516	509	384	833	1,089	-	-
22年度		(502)					(574)			
	836	1,520	640	523	534	442	818	1,108	-	-
23年度		(566)					(474)			
	554	1,700	624	544	511	414	483	949	-	-
		(379)					(274)			(114)
24年度	350	1,086	539	607	507	388	206	432	200	413

(続)

年 度	四種混合		麻しん風しん混合							
	第1期追加		第1期		第2期		第3期		第4期	
	対象者(人)	接種者(人)	対象者(人)	接種者(人)	対象者(人)	接種者(人)	対象者(人)	接種者(人)	対象者(人)	接種者(人)
平成21年度	-	-	483	486	494	455	511	452	541	436
22年度	-	-	495	504	512	475	510	452	506	429
23年度	-	-	536	498	510	481	545	473	517	462
24年度	-	-	504	538	576	545	510	461	520	444

(続)

年 度	内容		日本脳炎				三種混合(ジフテリア・破傷風・百日咳)					
			基礎免疫		追加免疫							
			第1期初回		第1期追加		第2期		第1期初回		第1期追加	
	対象者(人)	接種者(人)	対象者(人)	接種者(人)	対象者(人)	接種者(人)	対象者(人)	接種者(人)	対象者(人)	接種者(人)	対象者(人)	接種者(人)
平成21年度		(515)										
	-	1,081	-	115	-	73	-	-	-	-	-	
22年度		(938)										
	-	1,882	-	375	-	39	-	-	-	-	-	
23年度		(852)										
	1,355	1,727	1,761	987	-	364	-	-	-	-	-	
24年度		(780)										
	917	1,594	1,187	906	-	313	292	872	-	-	1	

資料：保健センター (注) 接種者欄の()は当該年度接種回数終了者、実数は延べ接種者数
 接種率は、当該年度接種回数終了者/対象者×100
 対象者数=その年度の新規対象者数
 平成24年9月1日から生ポリオから不活性化ポリオに切り替わる
 平成24年11月1日から四種混合(ジフテリア・破傷風・百日咳・ポリオ)を導入
 平成25年3月31日で麻しん風しん混合3期・4期終了

第7表 市民病院の利用状況

(単位 人)

年 度	入 院	外 来
平成20年度	65,624	163,958
21年度	63,040	144,676
22年度	66,268	140,566
23年度	69,212	132,970
24年度	71,927	132,765

資料：市民病院

第8表 市民病院各科別診療患者数

区 分	内 科		外 科		脳神経外科		整形外科		小児科		産婦人科		
	入院	外来	入院	外来	入院	外来	入院	外来	入院	外来	入院	外来	
平成20年度	29,711	63,833	13,843	13,552	1,922	3,552	9,099	22,715	3,224	9,092	1,807	5,837	
21年度	29,043	61,368	14,794	13,688	1,207	2,598	8,928	11,661	3,153	9,334	665	3,953	
22年度	31,406	60,199	21,093	13,126	3,586	3,015	240	11,494	3,588	8,186	851	3,755	
23年度	34,733	59,350	22,189	10,925	2,981	3,315	0	11,497	4,271	8,247	151	1,368	
24年度	37,932	57,070	14,399	10,720	3,769	3,548	8,030	15,647	3,286	8,056	0	1,026	
24年度	4月	3,087	4,698	1,448	805	276	262	605	910	372	711	0	75
	5月	3,240	5,033	1,306	911	277	300	671	1,138	292	716	0	74
	6月	3,236	4,675	1,100	908	314	255	466	1,198	261	582	0	83
	7月	3,121	5,085	1,250	914	317	306	548	1,242	223	604	0	87
	8月	3,064	4,882	1,347	899	231	299	625	1,309	281	599	0	99
	9月	2,960	4,436	1,129	770	253	272	565	1,198	222	495	0	78
	10月	3,252	4,958	1,153	960	266	324	727	1,442	212	568	0	123
	11月	3,068	4,773	1,306	892	315	326	668	1,474	246	650	0	95
	12月	3,184	4,547	1,118	898	402	275	809	1,420	446	821	0	72
	1月	3,462	4,894	1,061	950	375	295	921	1,419	247	693	0	81
2月	3,141	4,398	1,084	863	397	297	798	1,349	159	864	0	77	
3月	3,117	4,691	1,097	950	346	337	627	1,548	325	753	0	82	

資料：市民病院

(続)

(単位 人)

皮膚科		泌尿器科		眼 科		耳鼻いんこう科		放射線科		歯科口腔外科	
入院	外来	入院	外来	入院	外来	入院	外来	入院	外来	入院	外来
255	9,902	2,480	8,846	2,091	16,166	1,192	8,532	-	825	-	1,106
359	9,153	2,078	8,838	1,346	14,535	1,467	7,804	-	754	-	990
150	8,623	2,522	8,951	1,396	13,576	1,436	8,150	-	615	-	876
232	8,443	2,036	8,304	993	12,948	1,626	7,110	-	620	-	843
350	7,631	2,043	8,476	946	11,989	1,172	6,847	-	726	-	1,029
12	604	124	675	64	1,006	99	489	-	45	-	58
20	793	145	701	81	1,089	58	567	-	68	-	62
49	658	166	664	49	1,051	89	517	-	56	-	59
23	787	180	697	75	1,002	94	586	-	76	-	76
35	870	210	739	43	1,085	61	573	-	67	-	95
17	635	301	695	53	924	107	563	-	52	-	81
18	685	199	779	125	1,045	96	539	-	76	-	92
8	528	225	725	120	1,027	92	589	-	65	-	92
9	508	223	740	56	938	127	611	-	57	-	105
33	478	92	696	86	906	116	575	-	54	-	88
67	501	81	670	74	909	126	560	-	55	-	106
59	584	97	695	120	1,007	107	678	-	55	-	115

第9表 ごみ処理状況

(1) 処理状況

(単位 t)

年 度	収集人口 (人)	収 集 量		処 理 量 (一次)			
		年 間	1人1日当り (g)	総 数	埋 立	破 碎	焼 却
平成18年度	52,973	11,215	580	11,215	159	490	10,566
19年度	53,942	11,304	574	11,304	168	472	10,664
20年度	55,036	11,533	574	11,533	165	486	10,882
21年度	55,525	11,660	575	11,660	294	446	10,920
22年度	55,814	11,490	564	11,490	226	422	10,842
23年度	56,350	11,494	557	10,494	205	387	10,902
24年度	56,826	10,795	520	10,795	255	339	10,201

資料：生活環境課

(2) 分別収集資源化実績

(単位 t)

年 度	新 聞	雑 誌	段 ボール	牛乳 パック	衣 類	アルミ 缶	カレット 生きビン	スチール 缶	ペット ボトル	プラスチック 容器包装	紙製 容器包装	合 計
平成21年度	849	366	223	12	64	55	394	51	89	371	235	2,709
22年度	855	334	222	12	58	58	390	51	96	352	221	2,649
23年度	839	345	218	12	68	54	383	44	78	339	203	2,583
24年度	800	365	219	12	91	62	380	41	104	393	236	2,703

資料：生活環境課

第10表 し尿・浄化槽処理状況

年 度	し尿収集 人口(人)	し尿汚泥収集量(kℓ)		し尿汚泥処理量(kℓ)		浄化槽 人 口(人)	浄化槽設置 基数 (基)
		年 間	1 日	海洋投棄	処理場		
平成18年度	8,492	27,272	74.7	-	27,272	38,170	11,044
19年度	7,732	26,827	73.3	-	26,827	39,358	11,159
20年度	7,134	26,730	73.2	-	26,730	39,574	11,320
21年度	7,285	26,107	71.5	-	26,107	38,368	11,403
22年度	7,058	25,532	70	-	25,532	37,721	11,439
23年度	6,588	25,655	70.1	-	25,655	37,367	10,735
24年度	6,027	25,309	69.3	-	25,309	37,034	10,811

資料：生活環境課

第11表 登録犬数および野犬捕獲状況

(単位 頭)

年 度	登 録 犬 数	予 防 注 射	犬の引取り	捕 獲 犬 数
平成18年度	342	3,392	-	27
19年度	328	3,464	-	30
20年度	399	3,596	-	52
21年度	342	3,635	-	53
22年度	336	3,630	-	68
23年度	314	3,626	-	84
24年度	309	3,506	-	75

資料：生活環境課

第12表 市営火葬場利用状況

(単位 件)

年 度	火 葬 件 数			死 犬 猫 処 理
	市 内	市 外	計	
平成18年度	457	18	475	960
19年度	508	30	538	1,032
20年度	507	30	537	1,037
21年度	490	11	501	997
22年度	573	12	585	1,011
23年度	501	7	508	907
24年度	579	9	588	932

資料：生活環境課

第13表 公害苦情受理件数

(単位 件)

年 度	総 数	大気汚染	水質汚濁	騒 音	振 動	悪 臭	地盤沈下	土壌汚染	その他
平成18年度	68	31	8	7	2	8	-	-	12
19年度	57	26	4	6	3	7	-	-	11
20年度	61	33	2	9	1	9	-	-	7
21年度	59	32	2	6	2	8	-	-	9
22年度	53	27	4	5	2	9	-	-	6
23年度	55	33	3	7	1	11	-	-	-
24年度	69	44	6	13	0	5	-	-	1

資料：生活環境課

第14表 大気汚染測定結果

(1) 二酸化いおう年度平均値

(単位 ppm)

年 度	常滑東小学校	鬼崎北小学校
平成19年度	0.002	0.003
20年度	0.002	0.003
21年度	0.002	0.002
22年度	0.002	0.002
23年度	0.002	0.002
24年度	0.002	0.002

資料：生活環境課

(2) 二酸化窒素年度平均値

(単位 ppm)

年度	測定局	大野小学校	常滑東小学校	モニタリングポスト	県測定局 (常滑市保健センター)
平成19年度		0.014	0.014	0.019	0.016
20年度		0.015	0.013	0.015	0.015
21年度		-	0.016	0.013	0.014
22年度		-	0.013	0.014	0.012
23年度		-	0.011	0.015	0.012
24年度		-	0.011	0.013	0.011

資料：生活環境課

※H21から大野小学校の測定器撤去

(3) 浮遊粒子状物質年度平均値

(単位 mg/m³)

年 度	常滑東小学校	鬼崎北小学校	モニタリングポスト
平成19年度	0.027	0.03	0.03
20年度	0.023	0.027	0.025
21年度	0.023	-	0.023
22年度	0.02	0.026	0.022
23年度	0.022	0.026	0.022
24年度	0.02	0.022	0.021

資料：生活環境課

※H21の鬼崎北小学校は測定値なし

15 市民所得

第1表 経済活動別市内総生産

(単位 百万円)

項 目	平成 21 年度	平成 22 年度	平成 23 年度
1. 産 業	190,061	181,204	183,282
(1) 農 業	21,270	2,126	2,230
(2) 林 業	1	1	1
(3) 水 産 業	845	831	603
(4) 鉱 業	6	6	6
(5) 製 造 業	49,394	42,349	39,024
(6) 建 設 業	7,442	7,696	7,920
(7) 電 気 ・ ガ ス ・ 水 道 業	3,023	3,555	2,946
(8) 卸 売 ・ 小 売 業	16,618	17,770	17,886
(9) 金 融 ・ 保 険 業	1,532	2,293	3,304
(10) 不 動 産 業	26,736	27,342	27,403
(11) 運 輸 ・ 通 信 業	32,244	32,081	35,674
(12) サ ー ビ ス 業	50,091	45,153	46,286
2. 政 府 サ ー ビ ス 生 産 者	9,809	8,826	13,169
(1) 電 気 ・ ガ ス ・ 水 道 業	420	392	670
(2) サ ー ビ ス 業	3,350	3,217	3,206
(3) 公 務	6,039	5,217	9,294
3. 対 家 計 民 間 非 営 利 者 サ ー ビ ス 生 産 者	2,565	2,472	2,475
(1) サ ー ビ ス 業	2,565	2,472	2,475
4. 小 計	202,435	192,502	198,926
5. (控 除) 帰 属 利 子 等	-	-	-
市 内 総 生 産	202,435	192,502	198,926

資料：市町村民所得推計結果
あいちの市町村民所得

(注) 平成23年度は遡及改訂前の数値

第2表 市民所得の分配

(単位 百万円)

項 目	平成 21年度	平成 22年度	平成 23年度
1. 雇 用 者 報 酬	114,109	119,018	122,567
(1) 賃 金 ・ 俸 給	97,450	101,329	103,754
(2) 雇 主 の 社 会 負 担	16,659	17,688	18,813
a) 雇 主 の 現 実 社 会 負 担	12,246	13,246	14,211
b) 雇 主 の 帰 属 社 会 負 担	4,413	4,442	4,603
2. 財 産 所 得	9,386	9,538	9,398
(1) 一 般 政 府	△ 2,364	△ 2,419	△ 2,533
a) 受 取	359	377	359
b) 支 払	2,723	2,797	2,892
(2) 家 計	11,672	11,884	11,860
a) 利 子	3,601	3,822	3,796
b) 配 当	2,804	2,609	2,450
c) 保 険 契 約 者 に 帰 属 す る 財 産 所 得	3,849	3,878	3,908
d) 賃 貸 料	1,417	1,575	1,705
(3) 対 家 計 民 間 非 営 利 団 体	78	74	72
a) 受 取	93	85	79
b) 支 払	15	11	7
3. 企 業 所 得	26,943	24,806	26,483
(1) 民 間 法 人 企 業	5,769	4,094	5,444
(2) 公 的 企 業	3,159	2,415	3,095
(3) 個 人 企 業	18,015	18,296	17,944
a) 農 林 水 産 業	924	1,306	1,196
b) そ の 他 の 産 業	3,781	3,891	3,693
c) 持 ち 家	13,309	13,100	13,054
市 民 所 得	150,438	153,362	158,448

資料：市町村民所得推計結果 (注) 平成23年度は遡及改訂前の数値
あいちの市町村民所得

第3表 家計所得(個人企業を含む)

(単位 百万円)

項 目	平成 21年度	平成 22年度	平成 23年度
1. 雇 用 者 報 酬	114,109	119,018	122,567
2. 営 業 余 剰 ・ 混 合 所 得	19,281	20,062	19,671
3. 財 産 所 得	12,200	12,223	12,148
(1) 利 子	4,130	4,161	4,085
(2) 配 当	2,804	2,609	2,450
(3) 保険契約者に帰属する財産所得	3,849	3,878	3,908
(4) 賃 貸 料	1,417	1,575	1,705
4. 社 会 給 付	34,982	36,187	37,048
(1) 現金による社会保障給付	23,790	24,917	25,099
(2) 年金基金による社会給付	3,985	3,914	4,010
(3) 無基金雇用者社会給付	4,848	4,779	4,833
(4) 社会扶助給付	2,360	2,577	3,106
5. そ の 他 の 経 常 移 転	6,064	5,348	5,555
うち非生命保険金	1,940	1,912	2,257
6. 年金基金年金準備金の変動	△ 1,828	△ 1,174	△ 1,286
家 計 所 得	185,354	191,663	195,703

資料:市町村民所得推計結果
あいちの市町村民所得

(注) 平成23年度は遡及改訂前の数値

第4表 所得水準等比較表

項 目	平成 21年度	平成 22年度	平成 23年度
人 口 (人) (10月1日現在)	54,616	54,858	56,106
就 業 者 数 (従業地)	30,373	29,990	30,106
市 内 総 生 産 (百万円)	202,435	192,502	198,926
市 民 所 得 の 分 配	150,438	153,362	158,448
家 計 所 得 (個人企業を含む)	185,354	191,663	195,703
当 人 口 一 人 当 り 市 民 所 得 の 分 配 (千円)	2,773	2,809	2,864
家 計 所 得	3,399	3,498	3,537
市 内 純 生 産 (百万円)	141,522	136,432	140,414
就 業 者 (従業地) 1 人 当 たり 純 生 産 (千円)	4,682	4,545	4,664

資料:市町村民所得推計結果
あいちの市町村民所得

16 教育文化

第1表 幼稚園の概況

年	園数	学級数	教 員 数						職 員 数			
			総 数			本務者		兼務者		総数	男	女
			総数	男	女	男	女	男	女			
平成15年	2	6	10	-	10	-	10	-	-	2	-	2
16年	2	7	10	-	10	-	10	-	-	2	-	2
17年	2	8	11	-	11	-	11	-	-	2	-	2
18年	2	8	12	-	12	-	12	-	-	2	-	2
19年	2	8	11	-	11	-	11	-	-	2	-	2
20年	2	8	11	1	10	1	10	-	-	2	-	2
21年	2	9	12	1	11	1	11	-	-	2	-	2
22年	2	9	11	1	10	1	10	-	-	2	-	2
23年	2	10	12	1	11	1	11	-	-	1	-	1
24年	2	12	15	1	14	1	14	-	-	1	-	1
25年	2	11	16	1	15	1	15	-	-	1	-	1
25年	三和東幼稚園	-	-	-	-	-	-	-	-	-	-	-
	常滑幼稚園	1	6	11	1	10	1	10	-	-	1	1
	青海こども園	1	5	5	-	5	-	5	-	-	-	-

資料：学校基本調査 (注) 私立幼稚園は含まない。

三和東幼稚園は平成22年で廃園。平成23年からこども園を含む。

第2表 小学校の概況

年	学校数	学 級 数		教 員 数 (兼務者含む)			職 員 数			総 数			
		単式	特別支援	総数	男	女	総数	男	女	総数	男	女	
平成15年	9	100	9	167	70	97	21	4	17	2,975	1,549	1,426	
16年	9	99	10	175	65	110	21	4	17	2,933	1,543	1,390	
17年	9	101	10	179	70	109	21	5	16	2,981	1,538	1,443	
18年	9	100	11	182	71	111	21	4	17	3,007	1,549	1,458	
19年	9	101	11	184	72	112	18	3	15	2,987	1,550	1,437	
20年	9	109	12	193	76	117	17	5	12	3,058	1,600	1,458	
21年	9	108	11	197	80	117	17	5	12	3,088	1,609	1,479	
22年	9	105	10	199	76	123	17	4	13	3,097	1,588	1,509	
23年	9	106	14	199	78	121	16	5	11	3,106	1,574	1,532	
24年	9	107	16	208	78	130	16	5	11	3,128	1,579	1,549	
25年	9	113	18	215	74	141	16	4	12	3,239	1,604	1,635	
25年	三和小学校	1	6	1	14	5	9	1	1	0	185	91	94
	大野小学校	1	11	2	22	9	13	2	1	1	273	143	130
	鬼崎北小学校	1	13	1	22	9	23	1	0	1	343	166	177
	鬼崎南小学校	1	21	3	37	10	27	3	0	3	686	356	330
	常滑西小学校	1	11	2	22	11	11	2	1	1	322	160	162
	常滑東小学校	1	21	2	37	13	24	2	0	2	688	348	340
	西浦北小学校	1	10	2	25	9	16	2	1	1	248	114	134
	西浦南小学校	1	6	1	13	5	8	2	0	2	160	79	81
小鈴谷小学校	1	8	2	16	7	9	1	1	0	223	122	101	

資料：学校基本調査

(続)

(単位 人)各年5月1日現在

入 園 者			幼 児 数									前 年 度 修 了 者 数		
			総 数			3 歳 児		4 歳 児		5 歳 児				
総数	男	女	総数	男	女	男	女	男	女	男	女	総数	男	女
32	16	16	102	45	57	16	16	13	21	16	20	45	18	27
35	12	23	113	55	58	20	18	18	17	17	23	36	16	20
39	20	19	123	62	61	20	19	23	24	19	18	42	17	25
30	19	11	132	74	58	19	11	29	23	26	24	41	20	21
38	11	27	126	62	64	11	27	19	13	32	24	50	25	25
51	20	31	120	50	70	18	28	13	26	19	16	56	33	23
34	14	20	129	55	74	10	15	22	33	23	26	116	49	67
78	41	37	141	67	74	30	24	14	15	23	35	116	45	71
82	37	45	159	77	82	29	38	31	28	17	16	146	70	76
87	40	47	204	99	105	36	43	32	37	31	25	30	15	15
100	50	50	243	110	133	46	46	35	45	29	42	56	31	25
-	-	-	-	-	-	-	-	-	-	-	-	-	-	-
66	33	33	165	71	94	30	30	23	36	18	28	50	28	22
34	17	17	78	39	39	16	16	12	9	11	14	6	3	3

(続)

(単位 人)各年5月1日現在

児 童 数												1 教員当たり児童数
1 学年		2 学年		3 学年		4 学年		5 学年		6 学年		
男	女	男	女	男	女	男	女	男	女	男	女	
241	234	236	242	268	231	270	232	264	229	270	258	17.8
255	217	240	236	241	245	272	228	271	234	264	230	16.8
249	262	258	223	244	242	238	249	278	229	271	238	16.7
272	241	248	267	257	228	251	246	243	248	278	228	16.5
278	208	272	235	246	272	261	229	252	245	241	248	16.2
275	257	284	212	271	241	254	274	264	229	252	245	15.8
256	258	269	263	285	217	276	238	253	271	270	232	15.7
246	270	255	254	270	266	283	216	275	233	259	270	15.6
239	288	248	268	254	256	276	271	281	217	276	232	15.6
268	242	244	291	253	271	255	256	280	267	279	222	15.0
293	300	274	241	248	293	253	272	255	258	281	271	15.1
13	13	12	23	19	15	18	11	17	16	12	16	13.2
21	23	19	24	18	17	29	23	28	18	28	25	12.4
37	34	33	39	27	34	27	31	21	21	21	18	15.6
66	55	62	56	55	57	52	52	62	63	59	47	18.5
16	19	23	35	25	24	29	20	30	36	37	28	14.6
58	61	50	54	58	69	56	68	57	41	69	47	18.6
21	17	17	29	19	27	14	18	24	27	19	16	9.9
13	4	13	13	7	15	16	18	20	20	10	11	12.3
23	16	15	18	25	13	14	15	21	25	24	14	13.9

第3表 中学校の概況

年	学校数	学 級 数		教員数(兼務者を含む)			職 員 数			
		単式	特別支援	総数	男	女	総数	男	女	
平成15年	4	42	3	92	67	25	9	2	7	
16年	4	43	3	101	67	34	9	2	7	
17年	4	43	5	104	67	37	9	2	7	
18年	4	44	5	114	70	44	7	1	6	
19年	4	43	5	110	67	43	7	-	7	
20年	4	43	5	115	66	49	7	1	6	
21年	4	43	5	114	67	47	7	2	5	
22年	4	45	5	111	65	46	6	2	4	
23年	4	44	7	112	61	51	7	2	5	
24年	4	45	6	114	59	55	7	2	5	
25年	4	47	9	125	63	62	7	2	5	
25年	青海中学校	1	9	2	26	14	12	1	-	1
	鬼崎中学校	1	13	2	32	14	18	2	-	2
	常滑中学校	1	15	3	41	24	17	2	1	1
	南陵中学校	1	10	2	26	11	15	2	1	1

資料：学校基本調査

第4表 中学校卒業者の卒業後の状況

年	総 数	進 学 者			専修学校、各種学校、公共職業訓練施設等入学者	就職進学者(再掲)	
		計	高等学校	高等専門学校			
平成15年	536	516	516	4	13	1	
16年	516	502	502	-	7	-	
17年	494	484	484	-	9	-	
18年	509	498	498	5	-	-	
19年	523	512	512	11	2	-	
20年	497	476	476	3	5	-	
21年	511	499	499	5	1	-	
22年	508	497	497	1	-	-	
23年	485	473	473	1	2	-	
24年	495	489	489	1	-	-	
25年	504	491	491	1	5	-	
25年	青海中学校	99	94	94	-	5	-
	鬼崎中学校	149	144	144	1	-	-
	常滑中学校	148	145	145	-	-	-
	南陵中学校	108	108	108	-	-	-

資料：学校基本調査 (注) 進学率 = $\frac{\text{進学者}}{\text{総数}} \times 100 (\%)$ 就職率 = $\frac{\text{就職者} + \text{就職進学者}}{\text{総数}} \times 100 (\%)$

(続)

(単位 人)各年5月1日現在

生徒数									
総数	男	女	1 学 年		2 学 年		3 学 年		1教員当たり生徒数
			男	女	男	女	男	女	
1,526	790	736	260	253	274	224	256	259	16.6
1,527	797	730	265	253	260	253	272	224	15.1
1,522	789	733	264	226	266	257	259	250	14.6
1,520	796	724	265	240	264	228	267	256	13.3
1,514	807	707	277	229	266	246	264	232	13.8
1,504	780	724	236	246	278	234	266	244	13.1
1,488	762	726	249	246	238	247	275	233	13.1
1,478	752	726	267	232	247	245	238	249	13.3
1,513	769	744	258	266	270	232	241	246	13.5
1,527	796	731	268	228	260	269	268	234	13.5
1,521	803	718	277	219	268	230	258	269	12.2
264	137	127	39	38	56	34	42	55	10.2
439	233	206	81	67	84	68	68	71	13.7
497	271	226	104	74	70	67	97	85	12.1
321	162	159	53	40	58	61	51	58	12.3

(続)

(単位 人)各年3月卒業

就 職 者	無 業 者	入 学 志 願 者			進 学 率 (%)	就 職 率 (%)
		高 等 学 校		高 等 専 門 学 校		
		全 日 制	定 時 制			
3	4	488	8	4	96.3	0.7
3	4	484	6	-	97.3	0.6
-	1	465	-	-	98.0	-
6	5	469	7	5	97.8	1.2
3	6	482	5	11	97.9	0.6
10	6	443	9	3	95.8	2.0
5	6	468	7	3	97.7	1.0
5	6	457	5	1	97.8	1.0
3	7	443	7	2	97.5	0.6
4	2	446	10	1	98.8	0.8
-	8	462	10	1	97.4	0.0
-	-	92	2	-	94.9	0.0
-	5	136	3	1	96.6	0.0
-	3	136	2	-	98.0	0.0
-	-	98	3	-	100.0	0.0

入学志願者には、通信制及び別科は除く

第5表 高等学校の概況

年	学校数	教員数 (兼務者を含む)			生徒数		
		総数	男	女	総数	男	女
平成13年	2	122	70	52	1363	626	737
14年	2	122	72	50	1317	590	727
15年	2	119	71	48	1227	581	646
16年	3	171	113	58	1109	554	555
17年	3	168	113	55	991	522	469
18年	1	86	59	27	928	507	421
19年	1	80	56	24	932	515	417
20年	1	82	58	24	935	541	394
21年	1	85	64	21	937	543	394
22年	1	84	64	20	944	546	398

資料：学校基本調査

第6表 高等学校施設の現況

各年5月1日現在

年	学校数	敷地面積(m ²)			建物面積(m ²)			教室数
		総数	運動場	その他	総数	校舎	屋内運動場	
平成13年	2	126,542	58,038	68,504	28,579	25,416	3,163	47
14年	2	126,542	58,038	68,504	28,675	25,027	3,648	47
15年	2	126,542	58,038	68,504	28,675	25,027	3,648	47
16年	2	126,542	58,038	68,504	28,675	25,027	3,648	47
17年	2	126,542	58,038	68,504	28,675	25,027	3,648	47
18年	2	126,423	58,038	68,385	30,514	26,866	3,648	47
19年	2	126,425	58,038	68,387	30,514	26,866	3,648	47
20年	1	68,344	31,507	36,837	11,294	9,520	1,774	45
21年	1	68,344	31,507	36,837	11,294	9,520	1,774	45
22年	1	68,344	31,507	36,837	11,294	9,520	1,774	45
23年	1	68,344	31,507	36,837	11,294	9,520	1,774	45
24年	1	68,344	31,507	36,837	11,294	9,520	1,774	45
25年	1	68,344	31,507	36,837	11,294	9,520	1,774	45

資料：愛知県立常滑高等学校

(続)

(単位 人)各年5月1日現在

全			日 制					
総数	男	女	1 学年		2 学年		3 学年	
			男	女	男	女	男	女
1,363	626	737	215	262	190	256	221	219
1,317	590	727	208	239	198	235	184	253
1,227	581	646	189	200	200	229	192	217
1,109	554	555	172	147	185	192	197	216
991	522	469	178	141	164	143	180	185
928	507	421	178	142	168	140	161	139
932	515	417	177	141	172	139	166	137
935	541	394	203	118	168	138	170	138
937	543	394	320		317		300	
944	546	398	320		313		311	

第7表 高等学校卒業者の産業別就職状況(全日制)

(単位 人)各年5月1日現在

産 業 別	平成 20年			平成 21年			平成 22年			平成 23年			平成 24年		
	総数	男	女	総数	男	女	総数	男	女	総数	男	女	総数	男	女
総 数	69	30	39	44	23	21	32	14	18	52	29	23	44	31	13
農 業	-	-	-	-	-	-	-	-	-	-	-	-	-	-	-
林 業	-	-	-	-	-	-	-	-	-	-	-	-	-	-	-
水 産 業	-	-	-	1	1	-	-	-	-	-	-	-	-	-	-
鉱 業	-	-	-	-	-	-	-	-	-	-	-	-	-	-	-
建 設 業	1	1	-	-	-	-	-	-	-	-	-	-	3	2	1
製 造 業	59	26	33	29	16	13	19	12	7	31	21	10	25	19	6
卸 売・小 売 業	-	-	-	3	1	2	1	-	1	5	-	5	4	2	2
金 融・保 険 業	1	-	1	1	-	1	-	-	-	-	-	-	-	-	-
不 動 産 業	-	-	-	-	-	-	-	-	-	-	-	-	-	-	-
運 輸・通 信 業	-	-	-	4	1	3	3	1	2	2	-	2	1	1	-
電 気・ガ ス・水 道 業	-	-	-	-	-	-	-	-	-	-	-	-	-	-	-
サ ー ビ ス 業	5	1	4	2	1	1	7	-	7	4	-	4	5	3	2
公 務	2	2	-	2	2	-	-	-	-	8	8	-	1	1	-
上 記 以 外	1	-	1	2	1	1	-	-	-	2	-	2	5	3	2

資料：愛知県立常滑高等学校

第8表 高等学校卒業者の卒業後の状況(全日制)

(単位 人)各年5月1日現在

年	総数	進学者				就職者	無業	その他	入学志願した者
		計	大学	短期大学	専門学校等				大学・短期大学
平成20年	360	277	187	24	66	69	-	14	278
21年	298	298	179	20	47	43	-	9	231
22年	302	302	208	13	33	32	-	16	216
23年	295	219	161	9	49	52	-	24	186
24年	309	245	177	13	55	44	-	20	200

資料：愛知県立常滑高等学校

第9表 高等学校居住地別生徒数(全日制)

(単位 人)各年5月1日現在

年	学校数	総数		市内		半田市		東海市		知多市		その他	
		男	女	男	女	男	女	男	女	男	女	男	女
平成13年	2	662	725	286	275	66	68	68	93	215	188	27	101
14年	2	636	737	249	261	71	90	66	94	210	206	40	86
15年	2	626	737	227	246	76	92	71	100	207	215	45	84
16年	2	591	727	215	244	64	80	58	107	206	220	48	76
17年	2	582	645	222	213	58	75	63	101	201	205	38	51
18年	3	554	557	214	204	41	51	53	92	213	180	33	30
19年	3	522	469	208	187	31	36	52	58	214	174	17	14
20年	1	507	422	212	190	16	19	40	39	225	161	14	13
21年	1	515	417	234	174	25	16	33	43	211	170	12	14
22年	1	541	394	241	168	41	14	46	46	202	152	11	14
23年	1	543	394	239	169	45	8	46	54	202	150	11	13
24年	1	546	398	236	172	40	13	54	43	202	153	14	17

資料：愛知県立常滑高等学校

第10表 高等学校卒業者の地域別就職状況

(単位 人)各年5月1日現在

年	総数	市内	名古屋市	半田市	東海市	知多市	その他
平成18年	96	19	16	20	12	3	26
19年	85	17	15	16	10	3	24
20年	69	15	12	7	12	5	18
21年	44	15	1	7	7	2	12
22年	32	13	5	3	5	0	6
23年	52	9	3	6	7	3	24
24年	44	8	2	8	11	5	10

資料：愛知県立常滑高等学校

第11表 図書館の蔵書冊数

(単位 冊)

区 分		平成20年度	平成21年度	平成22年度	平成23年度	平成24年度
総 数		228,938	232,075	232,572	233,787	233,952
市 立 図 書 館	総 記	7,074	7,142	7,218	7,495	7,625
	哲 学	6,230	6,263	6,291	6,331	6,216
	一 歴 史	13,298	13,592	13,805	13,989	14,002
	社 会 科 学	18,827	19,226	19,504	19,790	20,265
	自 然 科 学	8,081	8,186	8,294	8,466	8,424
	一 般 技 術	9,028	9,173	9,221	9,356	9,190
	産 業	4,376	4,416	4,474	4,528	4,586
	書 芸 術	19,424	19,627	19,772	19,918	20,109
	言 語	1,861	1,877	1,802	1,825	1,825
	文 学	32,676	33,202	33,916	34,391	33,719
	児 童 書	28,426	29,080	29,485	29,915	30,934
	紙 芝 居	788	796	836	854	871
	カセットテープ	3,672	3,602	3,165	3,193	2,963
青 海 図 書 館	一 般 書	13,147	13,321	12,820	12,717	12,324
	児 童 書	10,483	10,683	10,533	10,515	10,504
	紙 芝 居	253	267	262	266	264
鬼 崎 図 書 館	一 般 書	15,880	15,917	15,044	14,519	14,339
	児 童 書	11,362	11,544	10,945	10,991	11,053
	紙 芝 居	280	294	303	305	313
南 陵 図 書 館	一 般 書	14,123	14,117	14,457	14,409	14,367
	児 童 書	9,409	9,495	9,648	9,744	9,802
	紙 芝 居	240	255	266	270	257

資料：常滑市立図書館

第12表 図書館の利用状況

(1) 利用登録者の地区別、年齢別内訳

(単位 人) 平成24年度末現在

年齢	地区	総数	三和	大野	鬼崎	常滑	西浦	小鈴谷	市外	その他
総数		7,945	1,170	154	2,133	2,621	818	303	746	-
0～6歳		223	37	0	53	99	11	10	13	-
7～12		1,175	170	19	348	427	128	32	51	-
13～15		392	59	10	98	135	51	30	9	-
16～18		166	32	5	55	48	13	8	5	-
19～22		253	25	7	76	80	35	9	21	-
23～29		521	44	5	158	214	47	16	37	-
30～39		1,511	255	13	425	501	144	49	124	-
40～49		1,256	165	39	331	400	115	55	151	-
50～59		748	116	18	181	207	94	32	100	-
60～		1,700	267	38	408	510	180	62	235	-

資料：常滑市立図書館

(2) 貸出冊数の推移

(単位 冊)

年 度	総 数	市立図書館	青海図書館	鬼崎図書館	南陵図書館
平成18年度	361,771	193,071	56,572	64,524	47,604
19年度	370,306	197,661	59,425	67,634	45,586
20年度	377,578	208,036	57,334	70,582	41,626
21年度	400,136	223,245	59,178	73,496	44,217
22年度	400,117	221,762	61,150	70,861	46,344
23年度	401,464	225,645	60,192	71,454	44,173
24年度	392,351	222,488	55,843	69,645	44,375

資料：常滑市立図書館

(3) 月別貸出冊数の状況

(単位 冊) 平成24年度

区 分	総 数	市立図書館	青海図書館	鬼崎図書館	南陵図書館
4月	22,387	13,138	3,172	3,948	2,129
5月	30,713	17,671	4,450	5,218	3,374
6月	33,560	19,598	4,879	5,620	3,463
7月	36,867	20,675	5,238	6,864	4,090
8月	39,731	21,851	5,575	7,548	4,757
9月	33,608	19,615	4,463	5,967	3,563
10月	31,905	18,613	4,343	5,367	3,582
11月	31,532	17,812	4,427	5,942	3,351
12月	31,882	17,849	4,889	5,564	3,580
1月	30,368	17,241	4,313	5,253	3,561
2月	32,604	18,096	4,799	5,376	4,333
3月	37,094	20,329	5,195	6,978	4,592

資料：常滑市立図書館

(4) 資料別貸出冊数の推移

(単位 冊)

年 度	総 数	一 般 書	児 童 書	雑 誌	紙 芝 居	カセットテープ
平成18年度	361,771	191,648	138,776	19,522	3,386	8,439
19年度	370,306	196,945	143,801	19,080	3,827	6,653
20年度	377,578	200,948	147,330	18,901	3,699	6,700
21年度	400,136	213,795	154,726	20,990	3,677	6,948
22年度	400,117	207,199	161,058	21,025	3,881	6,954
23年度	401,464	202,682	165,346	22,382	4,149	6,905
24年度	392,351	197,079	163,023	22,956	4,096	5,197

資料：常滑市立図書館

(5) 利用者数の推移

(単位 人)

年 度	総 数	市立図書館	青海図書館	鬼崎図書館	南陵図書館
平成18年度	69,979	40,420	10,702	10,893	7,964
19年度	68,600	39,589	10,804	10,779	7,428
20年度	69,562	40,494	10,859	11,345	6,864
21年度	74,359	44,075	11,135	11,862	7,287
22年度	73,261	43,256	11,190	11,564	7,251
23年度	75,382	44,928	10,883	12,079	7,492
24年度	74,399	45,106	10,125	11,495	7,673

資料：常滑市立図書館

(6) 月別利用者数の状況

(単位 人) 平成24年度

区 分	総 数	市立図書館	青海図書館	鬼崎図書館	南陵図書館
4月	4,070	2,521	564	564	640
5月	5,882	3,578	824	824	905
6月	6,348	3,846	897	897	1,001
7月	7,079	4,175	987	987	1,144
8月	7,817	4,635	1,044	1,044	1,254
9月	6,546	4,085	822	822	1,003
10月	6,059	3,769	791	791	875
11月	5,916	3,595	780	780	959
12月	5,773	3,474	830	830	874
1月	5,744	3,526	783	783	824
2月	6,185	3,735	861	861	905
3月	6,980	4,167	942	942	1,111

資料：常滑市立図書館

第13表 市民文化会館利用状況

年 度	ホ ー ル		リハーサル室		練習室1・2・3		展示室
	件 数	人 数	件 数	人 数	件 数	人 数	件 数
平成19年度	154	49,127	280	4,655	302	2,010	147
20年度	137	44,471	220	3,432	334	1,771	195
21年度	126	42,340	291	5,335	342	3,220	233
22年度	149	45,785	287	7,255	330	4,112	188
23年度	119	41,303	289	5,263	243	2,825	211
24年度	133	38,989	228	4,553	232	2,285	177

資料：市民文化会館

第14表 公民館利用状況

年 度	青海公民館		鬼崎公民館		中央公民館		南陵公民館	
	件 数	人 数	件 数	人 数	件 数	人 数	件 数	人 数
平成19年度	2,547	52,408	3,028	67,746	3,613	78,499	2,063	44,438
20年度	2,587	53,747	3,028	57,554	3,716	76,670	2,068	45,343
21年度	2,339	47,423	2,585	67,303	3,727	73,299	1,716	37,782
22年度	2,267	43,446	2,592	43,096	3,657	84,071	1,597	29,626
23年度	2,168	45,933	2,467	39,923	3,245	56,376	1,588	27,162
24年度	2,056	39,749	2,576	46,200	3,107	58,232	1,465	29,372

資料：生涯学習スポーツ課

第15表 民俗資料館利用状況

年 度	開館日数	入 館 者 数 (人)					
		総 数	一 般	中学生以下	一日平均	団体件数 (件)	団体人数 (再 掲)
平成19年度	296	35,250	33,222	2,028	119	235	4,705
20年度	297	34,091	33,272	819	115	126	5,699
21年度	298	34,930	33,365	1,565	117	151	6,120
22年度	296	32,775	30,751	2,024	111	146	4,034
23年度	307	24,094	23,319	775	78	39	1,403
24年度	306	19,325	18,409	916	63	43	1,563

資料：民俗資料館 平成24年4月からとこなめ陶の森 資料館

第16表 市体育館の利用状況

年 度	開館 日数	総 数		競 技 場 (メインアリーナ・サブアリーナ)			
				スポーツ(入場者も含む)		スポーツ以外	
		使用件数	入場人員	使用件数	入場人員	使用件数	入場人員
平成19年度	306	2,321	121,375	1,638	68,352	24	1,608
20年度	306	2,328	127,839	1,673	73,391	6	611
21年度	307	2,189	135,430	1,437	76,453	8	2,318
22年度	306	2,159	134,755	1,417	79,886	6	1,515
23年度	307	2,215	133,528	1,254	74,759	8	2,180
24年度	306	2,336	142,749	1,315	81,157	9	1,943

資料：生涯学習スポーツ課

第17表 市温水プール利用状況

年 度	開場 日数	一般			高齢者			中学生以下			障がい者	
		総数	男	女	総数	男	女	総数	男	女	総数	男
平成19年度	301	30,610	14,126	16,484	13,499	5,947	7,552	2,352	1,172	1,180	3,098	933
20年度	301	28,889	13,737	15,152	14,825	6,341	8,484	2,091	1,131	960	3,369	1,315
21年度	301	27,972	13,675	14,297	16,477	7,327	9,150	2,459	1,243	1,216	2,931	1,165
22年度	301	26,702	12,958	13,744	18,064	8,429	9,635	2,597	1,371	1,226	2,973	1,023
23年度	300	25,914	12,979	12,935	17,851	8,102	9,749	2,495	1,271	1,224	2,926	1,081
24年度	301	25,358	12,866	12,866	19,881	8,601	11,280	2,040	887	1,153	2,791	880

資料：生涯学習スポーツ課

第18表 スポーツ教室の開催状況

年 度	教 育 委 員 会 主 催				体 育 協					
	水 泳		そ の 他		バドミントン		テ ニ ス		柔 道	
	開催数	参加者数	開催数	参加者数	開催数	参加者数	開催数	参加者数	開催数	参加者数
平成19年度	4	1,420	8	711	1	88	1	11	1	40
20年度	4	1,357	8	670	2	99	1	11	1	40
21年度	5	1,435	8	689	1	84	1	15	1	40
22年度	4	1,369	8	669	1	109	1	16	1	40
23年度	4	1,281	8	663	2	75	1	13	1	40
24年度	4	1,290	8	746	1	65	1	18	1	40

資料：生涯学習スポーツ課 (注)水泳教室は、平成18年度から温水プール指定管理者が実施

(続)

会 議 室		トレーニング室		そ の 他	
使用件数	入場人員	使用件数	入場人員	使用件数	入場人員
254	6,598	405	44,817	-	-
242	5,864	407	47,973	-	-
347	6,250	405	50,409	-	-
332	5,388	395	47,966	-	-
326	5,649	397	48,730	230	2210
359	6,177	401	51,001	252	2471

(続)

等	障がい者等中学生以下			そ の 他			団 体			総 数		
	女	総数	男	女	総数	男	女	総数	男	女	総数	男
2,165	23	17	6	12,244	4,416	7,828	48	48	-	61,874	26,659	35,215
2,054	21	14	7	11,586	4,546	7,040	-	-	-	60,781	27,084	33,697
1,766	146	138	8	12,218	4,995	7,223	99	40	59	62,302	28,583	33,719
1,950	286	262	24	12,030	4,789	7,241	312	183	129	62,964	29,015	33,949
1,845	296	277	19	11,483	4,776	6,707	242	124	118	61,207	28,610	32,597
1,911	290	272	18	11,007	4,475	6,532	282	162	120	61,649	27,769	33,880

(続)

会 主 催					
サ ッ カ ー		ソフトバレーボール		そ の 他	
開催数	参加者数	開催数	参加者数	開催数	参加者数
-	-	1	115	10	1117
-	-	2	52	7	835
-	-	-	-	10	982
-	-	-	-	10	1050
-	-	-	-	9	1075
-	-	-	-	11	1088

第19表 文化財の状況

区 分	国 指 定			県 指 定						
	絵 画	有 形 民 俗 文 化 財	無 形 文 化 財	絵 画	彫 刻	無 形 民 俗 文 化 財	無 形 文 化 財	史 跡	天 然 記 念 物	史 跡
指 定 数	国 宝 1 重 文 1	重 民 1	-	1	3	2	-	1	2	6

資料：生涯学習スポーツ課

第20表 各種学校の状況

各年5月1日現在

年	学 校 数				教 員 数(人)				生徒数(人)	
	総 数	昼 間	夜 間	そ の 他	本 務 者		兼 務 者		男	女
					男	女	男	女		
平成 9年	3	-	-	3	9	7	6	3	160	179
10年	3	-	-	3	9	7	1	4	140	181
11年	3	-	-	3	9	7	1	4	114	166
12年	3	-	-	3	9	7	2	2	104	140
13年	3	-	-	3	8	5	2	-	90	112
14年	3	-	-	3	7	5	1	1	100	102
15年	3	-	-	3	7	5	1	1	98	101
16年	3	-	-	3	7	5	1	1	92	110
17年	3	-	-	3	7	5	1	1	102	102
18年	3	-	-	3	7	5	2	1	93	112
19年	3	-	-	3	6	6	3	-	92	111
20年	3	-	-	3	5	4	4	-	92	107
21年	3	-	-	3	5	4	4	-	90	106
22年	3	-	-	3	5	4	5	-	90	102
23年	3	-	-	3	4	3	4	2	83	86
24年	2	-	-	2	4	3	6	3	84	79

資料：学校基本調査

(続)

平成26年1月1日現在

市 指 定										
天 然 記 念 物	絵 画	有 形 民 俗 文 化 財	無 形 民 俗 文 化 財	無 形 文 化 財	考 古 資 料	古 文 書	工 芸 品	彫 刻	建 造 物	典 籍
6	7	12	10	11	3	5	76	9	2	1

第21表 専修学校の状況

各年5月1日現在

年	学 校 数				教 員 数(人)				生 徒 数(人)	
	総 数	昼 間	夜 間	そ の 他	本 務 者		兼 務 者		男	女
					男	女	男	女		
平成17年	1	-	-	1	-	3	-	-	-	7
18年	1	-	-	1	-	2	-	-	-	2
19年	1	-	-	-	-	-	-	-	-	-
20年	-	-	-	-	-	-	-	-	-	-
21年	-	-	-	-	-	-	-	-	-	-
22年	-	-	-	-	-	-	-	-	-	-
23年	-	-	-	-	-	-	-	-	-	-
24年	-	-	-	-	-	-	-	-	-	-

資料：学校基本調査

第22表 宗教法人

平成24年12月31日現在

区 分	総 数	神 道 系	仏 教 系	キ リ ス ト 教 系	諸 教
法 人 数	89	28	53	-	8

資料：愛知県統計年鑑

17 警察・消防

第1表 交通事故地域別発生状況

年	総 数				三 和				大 野				鬼 崎			
	件数	死亡	重傷	軽傷	件数	死亡	重傷	軽傷	件数	死亡	重傷	軽傷	件数	死亡	重傷	軽傷
平成14年	297	4	33	346	29	1	2	31	33	1	3	41	56	-	10	60
15年	271	2	36	317	38	1	2	52	21	1	5	26	49	-	8	48
16年	290	3	24	26	38	-	5	41	20	-	-	21	55	2	4	58
17年	319	4	19	360	27	-	2	29	29	-	1	31	63	3	4	71
18年	264	2	27	319	19	-	4	25	22	-	4	23	54	1	4	67
19年	278	4	22	330	26	-	5	34	25	-	2	28	39	-	3	52
20年	278	3	12	336	26	-	1	30	30	-	2	32	70	-	4	93
21年	224	4	18	267	18	1	-	21	21	1	2	24	56	1	6	60
22年	261	5	11	305	19	-	1	21	21	-	-	24	60	2	4	69
23年	251	1	20	293	15	-	1	21	35	-	2	46	64	1	3	67
24年	294	3	15	352	28	-	4	27	21	-	2	23	63	1	3	77
25年	290	5	17	339	36	-	1	43	18	-	-	25	69	1	6	78

資料：常滑警察署、中部空港警察署

(注)平成17年2月1日 中部空港警察署開署

第2表 交通事故曜日別発生状況

(単位 件)

年	総 数	日	月	火	水	木	金	土
平成14年	297	34	51	50	41	38	50	33
15年	271	40	43	28	37	39	41	43
16年	290	40	52	38	41	41	46	32
17年	324	38	59	46	43	46	56	36
18年	272	33	39	43	42	33	33	49
19年	284	41	28	51	38	37	55	34
20年	282	41	39	42	45	43	35	37
21年	228	29	21	39	30	37	40	32
22年	261	27	38	39	36	35	47	39
23年	253	26	54	42	36	25	43	27
24年	297	40	41	39	44	42	54	37
25年	294	33	50	36	42	51	37	45

資料：常滑警察署、中部空港警察署

(注)平成17年2月1日 中部空港警察署開署

(続)

(単位 件数 件. 死亡・重軽傷 人)

常 滑				空 港 島				西 浦				小 鈴 谷			
件数	死亡	重傷	軽傷	件数	死亡	重傷	軽傷	件数	死亡	重傷	軽傷	件数	死亡	重傷	軽傷
119	2	12	130	-	-	-	-	36	-	4	44	24	-	2	40
110	-	12	116	-	-	-	-	31	-	6	48	22	-	3	27
117	-	8	131	-	-	-	-	36	1	3	43	24	-	4	32
143	1	8	163	5	-	-	5	33	-	2	38	24	-	2	28
106	1	12	117	8	-	-	11	34	-	2	42	29	-	1	45
123	-	7	134	6	1	-	6	41	4	5	46	24	-	-	36
109	3	4	126	4	-	-	4	21	-	-	26	22	-	1	29
94	1	4	119	4	-	-	4	22	-	5	22	13	-	1	21
105	2	2	127	-	-	-	-	32	1	4	36	24	-	-	28
93	-	9	110	2	-	-	2	29	-	2	34	15	-	3	15
129	1	4	152	3	-	-	3	36	-	1	50	17	1	1	23
129	2	8	145	4	-	-	4	23	-	1	26	15	2	1	22

第3表 交通災害共済加入状況

(単位 人)

年 度	総 数	一 般 加 入 者		一部免除者	全額免除者	加 入 率(%) (年度末人口比)
		市 内	市 外			
平成10年度	50,039	48,970	1,069	13,026	876	94.6
11年度	49,865	48,849	1,016	13,460	1,001	94.7
12年度	49,085	48,098	987	13,004	967	93.6
13年度	48,716	47,773	943	13,039	964	93.5
14年度	47,863	46,950	913	12,977	961	92.0
15年度	47,301	46,467	834	13,106	985	91.2
16年度	46,695	46,005	690	13,191	978	89.1
17年度	45,698	44,942	756	13,107	966	85.9
18年度	44,840	44,084	756	5,543	1,053	83.2
19年度	44,178	43,444	734	5,394	1,017	80.5
20年度	35,787	35,053	734	4,095	1,022	63.7
21年度	-	-	-	-	-	-
22年度	-	-	-	-	-	-
23年度	-	-	-	-	-	-
24年度	-	-	-	-	-	-

資料：安全協働課 ※ 平成20年度をもって制度廃止

第4表 見舞金支給状況

(単位 千円. 件)

年 度	総 額	1等級	2等級	3等級	4等級	5等級	6等級	7等級	8等級	9等級	追 加 支 給
平成10年度	15,390	4	59	12	15	24	26	38	19	20	-
11年度	12,360	5	30	13	21	18	21	41	13	7	-
12年度	18,880	8	55	20	16	37	24	35	14	22	1
13年度	17,008	4	62	12	26	25	34	45	27	26	-
14年度	14,860	6	41	10	19	29	21	33	13	23	-
15年度	16,431	6	55	14	18	27	26	25	15	30	-
16年度	17,300	7	48	23	16	25	20	30	18	34	-
17年度	14,105	4	47	10	25	27	19	22	24	36	-
18年度	8,540	1	32	10	12	22	16	36	18	16	-
19年度	11,885	2	47	10	20	24	19	21	20	19	-
20年度	11,180	4	31	18	10	18	15	23	16	13	-
21年度	4,685	0	27	9	6	2	3	5	2	5	-
22年度	-	-	-	-	-	-	-	-	-	-	-
23年度	-	-	-	-	-	-	-	-	-	-	-
24年度	-	-	-	-	-	-	-	-	-	-	-

資料：安全協働課 ※ 平成20年度をもって制度廃止

第5表 刑法犯発生状況

区 分	平成20年	平成21年	平成22年	平成23年	平成24年	平成25年	
総 数	706	743	598	526	542	473	
凶 悪 犯	殺 人	-	-	1	-	-	-
	強 盗	3	1	2	-	1	-
	放 火	2	1	-	-	1	-
	強 かん	-	1	-	-	1	3
粗 暴 犯	暴 行	11	8	16	8	6	16
	傷 害	8	8	5	2	8	5
	脅 迫	1	2	2	1	1	-
	恐 喝	2	4	1	1	3	2
	そ の 他	-	-	-	-	-	-
窃 盗	522	551	460	423	407	336	
知 能 犯	詐 欺	22	47	13	12	11	4
	横 領	1	5	2	2	1	2
	偽 造	6	2	1	1	3	1
	汚 職	-	-	-	-	-	-
	そ の 他	-	-	-	-	-	-
風 俗 犯	賭 博	-	-	-	-	-	-
	わいせつ	6	8	3	4	3	-
そ の 他	122	105	92	72	98	104	

資料：常滑警察署、中部空港警察署 (注)平成17年2月1日 中部空港警察署開署

第6表 少年の犯罪発生状況

(単位 人)

区 分	平成20年	平成21年	平成22年	平成23年	平成24年	平成25年
検 挙 総 数	39	32	35	43	46	18
凶 悪 犯	殺 人	-	-	-	-	-
	強 盗	2	1	-	-	-
	放 火	-	3	-	-	-
性 犯	強 かん	-	-	-	-	1
	わいせつ	-	-	-	-	-
粗 暴 犯	暴 行	-	1	-	-	1
	傷 害	6	4	2	-	6
	脅 迫	-	-	-	-	-
	恐 喝	1	-	-	-	-
窃 盗	20	13	21	31	30	7
知 能 犯	詐 欺	-	-	-	-	1
	横 領	-	-	-	-	-
そ の 他	10	10	12	12	10	7

資料：常滑警察署、中部空港警察署 (注)平成17年2月1日 中部空港警察署開署
交通・業務上過失は含まない

第7表 少年の犯罪年齢別状況

(単位 人)

区 分		平成 24 年							平成 25 年						
		総 数	14歳以下	15歳	16歳	17歳	18歳	19歳	総 数	14歳以下	15歳	16歳	17歳	18歳	19歳
総 数		46	16	7	5	13	1	4	18	7	4	2	1	2	2
凶 悪 犯	殺 人	-	-	-	-	-	-	-	-	-	-	-	-	-	-
	強 盗	-	-	-	-	-	-	-	-	-	-	-	-	-	-
	放 火	-	-	-	-	-	-	-	-	-	-	-	-	-	-
性 犯	強 かん	-	-	-	-	-	-	-	1	-	-	-	-	-	1
	わいせつ	-	-	-	-	-	-	-	-	-	-	-	-	-	-
粗 暴 犯	暴 行	-	-	-	-	-	-	-	1	-	1	-	-	-	-
	傷 害	6	1	1	1	-	1	2	1	1	-	-	-	-	-
	脅 迫	-	-	-	-	-	-	-	-	-	-	-	-	-	-
	恐 喝	-	-	-	-	-	-	-	-	-	-	-	-	-	-
窃 盗		30	10	6	4	8	-	2	7	3	2	1	1	-	-
知 能 犯	詐 欺	-	-	-	-	-	-	-	1	-	-	-	-	1	-
	横 領	-	-	-	-	-	-	-	-	-	-	-	-	-	-
そ の 他		10	5	-	-	5	-	-	7	3	1	1	-	1	1

資料：常滑警察署、中部空港警察署 (注)交通・業務上過失は含まない

第8表 ぐ犯・不良行為少年年齢別状況

(単位 人)

区 分	平成24年	平成 25 年								
		総 数	14歳未満	14歳	15歳	16歳	17歳	18歳	19歳	
総 数	630	404	23	28	70	115	152	15	1	
乱暴・けんか・たかり	0	-	-	-	-	-	-	-	-	
家 出	12	8	2	2	2	2	-	-	-	
怠 学	3	6	2	3	-	1	-	-	-	
不健全性行為	-	-	-	-	-	-	-	-	-	
飲 酒 ・ 喫 煙	213	155	6	9	32	48	56	3	1	
不 良 交 友	-	-	-	-	-	-	-	-	-	
不健全娯楽	2	1	-	-	-	-	1	-	-	
深夜はいかい	381	203	5	10	29	55	92	12	-	
薬物等乱用	-	-	-	-	-	-	-	-	-	
そ の 他	19	31	8	4	7	9	3	-	-	

資料：常滑警察署、中部空港警察署

第9表 ぐ犯・不良行為少年職業別状況

(単位 人)

区 分	平成 24 年							平成 25 年								
	総 数	小学 以下	中 学	高 校	大 学	そ の の 学 生 他	有 職	無 職	総 数	小学 以下	中 学	高 校	大 学	そ の の 学 生 他	有 職	無 職
総 数	630	-	79	274	-	27	77	173	404	1	70	197	-	15	48	73
乱暴・けんか・たかり	-	-	-	-	-	-	-	-	-	-	-	-	-	-	-	-
家 出	12	-	7	4	-	1	-	-	8	1	4	1	-	1	-	1
怠 学	3	-	3	-	-	-	-	-	6	-	5	1	-	-	-	-
不健全性行為	-	-	-	-	-	-	-	-	-	-	-	-	-	-	-	-
飲酒・喫煙	213	-	35	79	-	12	39	48	155	-	23	84	-	5	20	23
不良交友	-	-	-	-	-	-	-	-	-	-	-	-	-	-	-	-
不健全娯楽	2	-	2	-	-	-	-	-	1	-	-	-	-	-	1	-
深夜はいかい	381	-	27	186	-	14	35	119	203	-	26	94	-	9	25	49
薬物等乱用	-	-	-	-	-	-	-	-	-	-	-	-	-	-	-	-
そ の 他	19	-	5	5	-	-	3	6	31	-	12	17	-	-	2	-

資料：常滑警察署、中部空港警察署

第10表 消防本部(署)消防設備の概要

平成25年4月1日現在

職 員 数	車 輛 設 備 台 数										無 線 局	水 利 施 設					
	ポン プ 自 動 車	は し ご 付 消 防 車	ポン プ 自 動 車	水 槽 付 消 防 自 動 車	消 防 ポ ン プ	化 学 車	付 水 槽 車	小 型 動 力 ポ ン プ	救 助 工 作 車	広 報 車		救 急 車	指 揮 車	そ の 他	消 火 栓	防 水 火 槽	
																40㎡ 未 満	40㎡ 以 上
90	1	2	1	1	1	1	1	2	4	1	7	38	1,236	32	136		

資料：消防本部

第11表 消防団現勢及び設備の概要

平成25年4月1日現在

消防分団別	管轄区域	団員数 (人)	車 輛 台 数	
			消防ポンプ自動車	小型動力ポンプ付積載車
総 数		191	-	-
団 本 部		12	-	-
南陵分団 1班	坂井、広目、小鈴谷、大谷	14	1	1
2班	苅屋、檜原、古場、熊野	15	1	2
3班	西阿野、樽水	13	-	1
常滑分団 1班	保示、市場、山方、奥条	31	1	-
2班	瀬木、北条	20	1	-
鬼崎分団 1班	多屋、榎戸	23	1	-
2班	蒲池、西之口	17	1	1
青海分団 1班	大野、小倉、宮山、石瀬	19	1	-
2班	前山、久米、矢田	27	1	2

資料：消防本部

第12表 救急事故種別件数

年	救 出 場 数	火 災	自 然 災 害	水 難	交 通	労 働 災 害	運 動 競 技	一 般 負 傷	加 害	自 損 行 為	急 病	そ の 他
平成14年	1,597	3	-	3	188	24	16	231	6	17	982	127
15年	1,675	3	-	4	187	19	15	219	11	18	1043	156
16年	1,645	1	-	1	172	24	17	195	5	17	1022	191
17年	2,099	3	-	3	219	34	9	266	12	21	1276	256
18年	2,029	1	-	3	168	25	9	260	8	33	1244	278
19年	2,048	5	-	5	234	22	8	246	5	21	1272	230
20年	1,989	3	-	4	183	18	11	240	4	17	1265	244
21年	2,048	4	-	3	177	16	18	264	3	25	1274	242
22年	2,169	4	-	13	174	24	22	311	2	19	1326	274
23年	2,223	3	-	11	192	29	25	331	7	17	1426	182
24年	2,269	1	-	6	207	25	17	327	2	14	1458	212
25年	2,371	4	-	2	186	20	15	373	13	17	1546	195

資料：消防本部

第13表 火災による被害状況

年	罹災棟数				死傷者数		損害額(千円)				
	全焼	半焼	部分焼	ぼや	死者	負傷者	総額	建物	林野	車両	その他
平成14年	3	1	2	6	2	3	47,950	43,289	-	3,160	1,501
15年	2	-	5	6	-	5	2,663	1,757	-	-	906
16年	2	2	4	6	1	3	13,172	12,595	-	289	288
17年	6	-	5	4	-	4	83,446	82,918	-	443	85
18年	-	-	5	6	-	3	96,914	96,788	-	117	9
19年	8	-	7	13	2	5	55,617	55,092	-	503	22
20年	2	2	6	7	-	5	69,991	64,687	-	2,437	2,867
21年	6	-	10	6	-	5	44,274	43,446	-	121	707
22年	5	2	7	6	2	4	102,125	43,089	48804	10,101	131
23年	2	-	1	5	-	3	6,233	358	-	5,609	266
24年	3	2	6	5	-	1	3,356	3,216	-	-	140
25年	4	1	7	4	2	3	25,373	22,635	1096	1,013	629

資料：消防本部 (注) 平成12年8月に発生した日本油脂(株)愛知事業所武豊工場無煙火薬爆発火災により、建物破損棟数222棟、負傷者23人、り災世帯201世帯、損害額278,015千円の被害が発生したが、第13表～第15表には含まない

第14表 火災発生状況

年	火災件数					出火時間別					焼失面積	
	総数	建物	林野	車両	その他	午前		午後		不明	建物(m ²)	林野(a)
						0時～7時	7時～12時	0時～7時	7時～12時			
平成14年	36	10	-	3	23	5	5	22	3	1	370	-
15年	26	12	-	-	14	3	4	19	-	-	66	-
16年	21	9	-	2	10	2	8	10	1	-	172	-
17年	22	9	-	5	8	3	6	7	6	-	1,572	-
18年	29	11	-	5	13	5	9	10	4	1	334	-
19年	29	18	-	1	10	2	7	13	7	-	1,681	-
20年	42	13	-	6	23	7	5	14	16	-	597	-
21年	32	11	-	3	18	3	8	18	3	-	1,199	-
22年	39	11	2	3	23	3	7	23	6	-	687	-
23年	32	7	-	3	22	1	13	16	2	-	14	-
24年	37	12	-	-	25	1	10	23	2	1	384	-
25年	61	13	1	3	44	4	19	26	8	4	641	-

資料：消防本部

第15表 火災原因別発生状況

区 分	合計	たばこ	こんろ	かまど	風呂かまど	炉	焼却炉	ストーブ	こたつ	ボイラー	煙突・煙道	排気管	電気機器	電気装置
平成14年	36	3	2	-	1	-	-	-	-	-	-	-	-	-
15年	26	2	6	-	-	-	2	-	-	-	-	-	-	-
16年	21	2	2	-	-	-	-	-	-	-	-	-	-	-
17年	22	3	2	-	-	-	-	-	-	-	1	-	2	-
18年	29	3	-	-	-	-	-	1	-	-	-	-	1	-
19年	29	1	3	-	1	-	-	4	-	-	-	-	-	-
20年	42	2	-	-	-	-	-	-	-	1	-	-	3	-
21年	32	4	4	-	-	-	1	-	-	-	1	-	1	-
22年	39	2	2	-	1	-	-	1	-	-	-	-	-	-
23年	32	2	2	-	-	-	-	1	-	-	-	-	-	1
24年	37	4	-	-	1	-	-	-	-	-	-	1	2	-
25年	61	2	-	-	-	-	-	1	-	-	-	-	1	-

資料：消防本部

(続)

電灯・電話等の配線	内燃機関	配線器具	火あそび	マッチ・ライター	たき火	溶接機・切断機	灯火	衝突の火花	取灰	火入れ	放火	放火の疑い	その他	不明・調査中
-	-	-	1	-	16	-	-	-	-	-	3	-	2	8
-	-	-	3	1	6	1	-	-	-	-	1	1	-	3
-	-	-	-	-	8	-	-	-	-	-	2	2	3	2
1	1	1	-	-	2	1	-	-	-	-	-	1	3	4
-	1	-	2	1	7	-	1	2	-	-	3	5	1	1
-	-	-	-	-	10	-	-	-	1	-	1	3	3	2
-	-	-	1	-	11	1	-	-	-	-	16	1	-	6
1	-	-	-	1	13	-	-	-	-	-	1	1	1	3
2	-	1	2	1	11	-	-	-	-	-	2	7	5	2
-	-	-	-	-	13	-	-	-	-	-	-	8	4	1
-	-	1	1	-	13	-	-	-	1	-	-	9	2	2
-	-	3	2	-	32	-	-	-	1	-	2	7	3	7

18 行 財 政

第1表 一般会計および特別会計決算状況

(単位 千円)

年 度	一 般 会 計		特 別 会 計	
	歳 入	歳 出	歳 入	歳 出
昭和29年度	251,453	246,433	551,843	555,313
35年度	552,588	455,627	965,592	975,790
40年度	1,004,963	996,120	2,469,578	2,432,674
45年度	3,835,828	3,713,318	15,676,018	15,352,990
50年度	9,455,390	8,956,751	39,231,602	37,135,918
55年度	13,485,345	12,895,199	50,486,471	49,968,966
60年度	15,065,724	14,497,162	49,074,472	47,381,566
平成元年度	17,412,859	16,782,367	68,236,333	65,165,945
5年度	20,592,998	20,063,214	95,715,994	93,505,553
6年度	20,555,955	19,729,861	93,197,896	92,454,146
7年度	20,131,388	19,584,171	82,665,444	81,630,359
8年度	20,373,410	19,884,933	77,936,967	76,728,075
9年度	20,650,688	20,187,753	104,842,522	103,994,232
10年度	20,973,248	20,313,151	80,465,172	79,958,777
11年度	22,745,246	22,177,226	78,217,829	77,476,846
12年度	20,092,324	19,427,434	70,137,005	68,880,217
13年度	21,203,626	20,571,215	88,834,061	87,949,604
14年度	19,471,325	18,730,500	66,489,728	65,461,573
15年度	20,505,819	19,719,952	69,181,486	68,313,121
16年度	21,561,725	20,596,863	67,489,157	66,680,191
17年度	18,868,421	18,103,715	82,543,181	81,103,419
18年度	19,552,060	18,850,747	56,447,579	55,194,048
19年度	19,036,650	18,422,684	58,175,692	57,223,585
20年度	18,914,532	18,324,419	51,948,079	50,643,867
21年度	20,623,340	20,060,663	66,119,756	65,076,799
22年度	20,074,730	19,162,689	56,257,283	55,608,054
23年度	21,227,048	20,535,386	59,334,531	58,303,257
24年度	20,183,311	19,340,893	57,440,575	56,268,927

資料：総務課

第2表 地方交付税の状況・財政構造主要指標の状況

(単位 千円)

年 度	基 準 財 政 需 要 額 ※1	基 準 財 政 収 入 額 ※1	交 付 基 準 額 ※1	普 通 交 付 税 交 付 額	特 別 交 付 税 交 付 額	標 準 財 政 規 模	財 政 力 指 数 ※2	経 常 収 支 比 率 (%)	公 債 費 比 率 (%)
昭和35年度	133,360	122,621	10,739	10,739	9,696	175,173	0.92		3.6
40年度	289,462	287,884	1,578	319	8,497	384,164	0.94	96.3	5.7
45年度	758,587	544,033	214,554	214,554	16,069	939,931	0.73	83.0	6.7
50年度	1,937,822	1,326,803	611,019	605,565	27,525	2,366,545	0.64	97.2	4.1
55年度	3,417,637	2,393,042	1,024,595	1,026,961	34,223	4,187,794	0.68	95.8	8.9
60年度	4,392,950	3,730,568	662,382	656,235	35,008	5,596,320	0.80	93.0	15.1
平成元年度	6,049,430	4,840,274	1,209,156	1,205,862	50,208	7,619,770	0.83	78.6	10.3
5年度	6,779,049	5,527,698	1,251,351	1,238,911	57,540	8,562,884	0.81	84.3	10.5
6年度	6,776,620	5,530,286	1,246,334	1,225,380	59,012	8,549,899	0.82	89.4	10.1
7年度	7,009,296	5,690,826	1,318,470	1,311,482	59,059	8,859,037	0.82	89.3	10.0
8年度	7,226,221	5,952,305	1,273,916	1,273,916	64,108	9,157,478	0.82	89.5	10.3
9年度	7,462,214	5,901,411	1,560,803	1,554,101	67,044	9,367,988	0.81	87.9	9.6
10年度	7,753,412	6,045,587	1,707,825	1,701,321	101,063	9,709,273	0.80	87.2	10.6
11年度	7,936,661	5,751,741	2,184,920	2,180,756	123,010	9,796,166	0.77	85.6	10.0
12年度	8,016,969	5,842,142	2,174,827	2,174,827	124,054	9,911,447	0.75	85.5	9.8
13年度	7,828,975	5,965,117	1,863,858	1,858,059	120,994	9,762,669	0.74	82.2	10.0
14年度	7,539,002	6,698,892	840,110	835,471	118,029	9,713,737	0.79	94.5	9.2
15年度	7,058,879	6,111,692	947,187	925,285	111,005	9,017,715	0.84	92.0	9.2
16年度	7,074,856	6,080,199	994,657	994,657	109,005	9,044,107	0.87	91.4	8.7
17年度	7,270,532	6,843,901	426,631	426,631	101,007	9,432,553	0.89	89.8	8.6
18年度	7,561,082	8,997,316	-1,436,234	-	90,612	11,780,451	1.00	86.0	8.6
19年度	7,568,650	9,522,696	-1,954,046	-	70,306	12,431,743	1.13	90.5	8.4
20年度	7,854,430	9,338,298	-1,483,868	-	62,295	12,132,373	1.21	90.3	9.1
21年度	8,097,133	8,998,892	-901,759	-	63,180	12,363,511	1.19	94.4	10.0
22年度	8,541,474	8,466,205	75,269	75,269	81,205	11,765,363	1.10	90.1	10.7
23年度	8,765,805	8,516,836	248,969	248,969	86,167	11,961,040	1.02	93.1	11.5
24年度	8,540,151	8,170,603	372,540	372,540	67,160	12,015,759	0.97	90.3	11.5

資料：総務課

(注) ※1: 錯誤前数値

※2: 過去3年間の平均値

第3表 一般会計歳入決算状況

年 度	総 額	市 税	地 方 譲与税	利子割 交付金	配当割 交付金	株式等 譲渡 所得割 交付金	地 方 消費税 交付金	特 別 地 方 消費 税 交 付金	自動車 取得税 交付金	地 方 特 例 交付金	地 方 交 付 税
平成13年度	21,203,626	7,805,643	153,054	290,034	-	-	472,026	-	164,735	234,916	1,979,053
14年度	19,471,325	7,447,832	154,275	84,674	-	-	411,570	-	153,586	316,754	953,500
15年度	20,505,819	7,372,971	157,739	60,673	-	-	468,378	-	158,950	243,316	1,036,290
16年度	21,561,725	7,438,991	259,635	58,848	13976	13859	524,389	-	180,857	225,794	1,103,662
17年度	18,868,421	8,613,009	429,281	36,715	20274	29643	487,525	-	181,135	223,710	527,638
18年度	19,552,060	11,207,994	642,861	25,606	26,532	27,457	515,234	-	204,978	179,680	90,612
19年度	19,036,650	11,843,474	264,293	35,199	29,922	24,233	524,824	-	179,607	41,377	70,306
20年度	18,914,532	12,120,702	237,679	34,236	16,074	5,433	542,853	-	147,349	87,187	62,295
21年度	20,623,340	11,493,824	222,070	29,787	12,476	6,154	578,842	-	85,255	107,425	63,180
22年度	20,074,730	11,267,444	222,578	28,890	15,645	5,222	577,847	-	73,572	108,351	156,474
23年度	21,227,048	11,170,544	208,984	24,758	17225	4120	616,461	-	61,309	131,917	335,136
24年度	20,183,311	11,001,441	205,138	20,740	19151	4513	635,610	-	84,276	42,038	439,700

資料：総務課

第4表 市税収入状況

年 度	総 額		市 民 税		固 定 資 産 税		軽自動車
	調定額	収入額	調定額	収入額	調定額	収入額	調定額
平成13年度	8,210,365	7,805,643	3,347,500	3,199,742	3,813,600	3,617,625	89,138
14年度	7,907,433	7,447,832	2,776,221	2,610,939	4,095,249	3,865,880	92,397
15年度	7,867,151	7,372,971	2,595,095	2,424,402	4,244,315	3,976,708	94,923
16年度	7,954,525	7,438,991	2,524,528	2,351,369	4,367,028	4,077,291	97,762
17年度	9,169,268	8,613,009	2,787,739	2,606,598	5,256,517	4,931,465	100,689
18年度	11,773,142	11,207,994	3,123,573	2,937,359	7,266,204	6,937,939	103,953
19年度	12,427,491	11,843,474	3,672,104	3,470,460	7,344,298	7,013,049	106,814
20年度	12,775,035	12,120,702	3,835,313	3,606,662	7,495,920	7,127,984	109,453
21年度	12,191,935	11,493,824	3,584,325	3,330,981	7,183,503	6,800,752	113,421
22年度	11,892,610	11,267,444	3,323,696	3,068,127	7,131,802	6,816,088	116,237
23年度	11,739,505	11,170,543	3,307,097	3,077,028	6,943,196	6,654,821	117,742
24年度	11,528,878	11,001,440	3,579,901	3,386,633	6,500,348	6,215,567	119,782

資料：税務課

(続)

(単位 千円)

交通安全対策特別交付金	分担金および負担金	使用料および手数料	国庫支出金	県支出金	財産収入	寄附金	繰入金	繰越金	諸収入	市債
8,239	233,744	273,201	960,903	627,709	779,114	8,350	52,435	314,890	4,741,980	2,103,600
7,945	241,547	266,141	1,328,973	720,672	721,668	16,635	1,801,753	402,411	2,117,789	2,323,600
8,800	219,099	261,515	2,038,280	582,856	348,874	3,500	1,413,825	740,825	2,454,828	2,935,100
8,511	220,220	254,393	2,295,376	603,859	310,322	1,739	1,808,955	785,867	1,777,272	3,675,200
8,442	254,009	249,019	1,378,903	585,366	458,114	13,140	909,566	964,862	1,161,570	2,336,500
9,392	242,518	234,209	1,317,351	744,591	164,589	2,500	301,334	424,706	1,407,716	1,782,200
9,203	205,244	233,315	847,563	760,584	138,977	4,465	420,395	361,313	1,052,256	1,990,100
8,251	196,718	234,205	1,026,673	792,309	173,676	3,595	360,000	313,966	1,137,731	1,413,600
8,696	189,169	229,733	1,805,058	1,040,193	343,407	11,567	895,638	320,113	1,495,857	1,684,896
8,285	178,667	227,142	1,508,067	1,118,997	198,050	27,227	511,975	262,677	1,451,910	2,125,710
8,258	201,465	226,773	1,576,204	1,365,084	123,801	26,575	343,264	412,041	1,460,805	2,912,324
8,667	210,295	295,338	1,528,775	1,097,461	379,728	35,906	165,554	341,662	1,446,837	2,220,481

(続)

(単位 千円)

車税	たばこ税		都市計画税		その他	
	調定額	収入額	調定額	収入額	調定額	収入額
84,627	260,988	260,988	661,949	627,699	37,190	14,962
87,610	234,081	234,081	681,346	643,411	28,139	5,911
89,752	234,987	234,987	674,503	631,622	23,328	15,500
92,221	252,717	252,717	690,920	644,612	21,570	20,781
94,883	323,186	323,186	700,348	656,877	789	0
97,777	330,775	330,775	947,848	904,144	789	0
100,297	332,538	332,538	971,737	927,130	0	0
102,460	312,801	312,801	1,021,548	970,795	0	0
106,020	304,879	304,879	1,005,807	951,192	0	0
108,799	307,513	307,513	1,013,362	966,917	0	0
110,701	363,713	363,713	1,007,557	964,280	0	0
112,990	380,992	380,992	947,909	905,258	0	0

第5表 一般会計歳出決算状況（目的別）

年 度	総 額	議 会 費	総 務 費	民 生 費	衛 生 費	労 働 費	農 林 水産業費
平成13年度	20,571,215	302,968	3,372,244	4,752,862	1,896,624	70,683	1,473,758
14年度	18,730,500	300,295	2,691,107	3,966,491	1,802,595	56,261	1,454,209
15年度	19,719,952	287,286	3,084,198	3,961,793	1,721,521	51,275	1,083,549
16年度	20,596,863	286,594	2,484,975	4,031,420	1,769,458	44,409	1,050,295
17年度	18,103,715	274,677	2,721,272	4,072,501	1,813,635	38,995	1,106,119
18年度	18,850,747	278,275	2,674,943	4,216,668	2,467,232	35,635	864,308
19年度	18,422,684	249,574	3,028,019	4,553,412	2,085,540	33,027	787,230
20年度	18,324,419	237,498	3,140,148	4,602,686	2,037,894	30,055	750,630
21年度	20,060,663	225,139	4,058,783	4,574,281	2,361,524	62,382	1,205,276
22年度	19,162,689	213,406	3,139,753	5,188,697	2,400,537	82,069	1,117,601
23年度	20,535,386	252,969	3,227,409	5,841,758	2,496,598	101,834	1,066,614
24年度	19,340,893	197,279	2,949,532	5,591,189	2,543,486	55,996	1,312,651

資料：総務課

第6表 一般会計歳出決算状況（性質別）

年 度	総 額	消 費 的 経 費			投 資 的	
		総 額	人 件 費	物 件 費	総 額	普通建設事業費
平成13年度	20,571,215	10,016,522	6,242,023	3,774,499	3,922,772	3,922,772
14年度	18,730,500	8,664,361	5,964,367	2,699,994	4,080,979	4,080,979
15年度	19,719,952	8,691,781	6,212,675	2,479,106	4,950,867	4,950,867
16年度	20,596,863	8,204,251	5,701,279	2,502,972	5,448,867	5,448,867
17年度	18,103,715	8,485,536	5,903,643	2,581,893	3,576,597	3,576,597
18年度	18,850,747	8,029,071	5,433,682	2,595,389	3,228,439	3,228,439
19年度	18,422,684	8,458,886	5,728,660	2,730,226	2,551,731	2,551,731
20年度	18,324,419	7,950,197	5,240,064	2,710,133	2,122,872	2,122,872
21年度	20,060,663	7,869,809	5,047,868	2,821,941	2,693,229	2,640,068
22年度	19,162,689	7,527,655	4,646,648	2,881,007	2,073,926	2,073,926
23年度	20,535,386	7,543,359	4,542,273	3,001,086	3,036,834	3,036,834
24年度	19,340,893	6,926,488	3,770,755	3,155,733	2,077,482	2,077,482

資料：総務課

(続)

(単位 千円)

商工費	土木費	消防費	教育費	災害復旧費	公債費	諸支出金	繰上充用金
853,365	3,238,226	1,053,993	2,013,319	-	1,235,382	307,791	-
792,361	3,567,540	895,163	2,008,378	-	1,196,100	-	-
811,138	4,594,748	920,497	1,995,265	-	1,208,682	-	-
621,503	4,928,752	1,064,319	2,143,690	-	2,171,448	-	-
592,907	2,866,707	1,120,327	2,283,537	-	1,213,038	-	-
573,306	2,972,759	946,699	2,219,614	-	1,461,873	139,435	-
434,700	2,492,658	916,694	2,120,995	-	1,580,050	140,785	-
465,998	2,242,938	915,216	2,090,347	-	1,670,224	140,785	-
537,264	2,235,058	809,718	1,701,497	53,161	1,788,331	448,249	-
517,425	2,130,319	704,624	1,610,775	-	1,853,346	204,137	-
545,703	1,626,151	1,501,827	1,564,031	-	1,978,976	331,516	-
473,900	1,597,978	617,964	1,664,993	-	2,004,409	331,516	-

(続)

(単位 千円)

経費		維持補修費	扶助費補助費等	公債費	繰出金	その他
災害復旧事業費	失業対策事業費					
-	-	165,146	2,580,371	1,235,320	1,036,332	1,614,752
-	-	148,949	2,551,823	1,196,063	1,168,408	919,917
-	-	141,762	2,754,133	1,208,682	1,123,545	849,182
-	-	145,124	2,804,188	2,171,448	1,213,521	609,464
-	-	126,291	2,807,206	1,213,038	1,281,909	613,138
-	-	119,754	3,497,664	1,461,873	1,591,714	922,232
-	-	111,555	3,486,698	1,580,050	1,752,347	481,417
-	-	123,697	4,103,547	1,670,224	1,595,821	758,061
53,161	-	118,981	5,521,727	1,788,331	1,553,041	515,545
-	-	105,518	5,334,891	1,853,346	1,668,517	598,836
-	-	122,104	5,604,618	1,978,976	1,799,118	450,377
-	-	128,315	5,677,352	2,004,409	1,919,353	607,494

第7表 各選挙の投票状況

(1) 衆議院議員

区分	執行年月日	当日有権者数			投票者	
		男	女	計	男	女
38回	S61.7.6	18,415	19,870	38,285	13,604	14,958
39回	H2.2.18	18,679	20,245	38,924	14,248	15,936
40回	H5.7.18	19,292	20,854	40,146	12,974	14,008
41回	H8.10.20	19,564	21,050	40,614	11,517	12,171
42回	H12.6.25	19,751	21,084	40,835	12,976	13,589
43回	H15.11.9	19,608	20,960	40,568	13,255	14,245
44回	H17.9.11	20,154	21,280	41,434	13,770	14,538
45回	H21.8.30	21,627	22,594	44,221	15,295	15,661
46回	H24.12.16	22,144	22,995	45,139	13,208	12,975

資料：常滑市選挙管理委員会

(2) 参議院議員

区分	執行年月日	当日有権者数			投票者	
		男	女	計	男	女
12回	S55.6.22	18,048	19,641	37,689	13,778	15,309
13回	S58.6.26	18,144	19,689	37,833	9,656	9,991
14回	S61.7.6	18,415	19,870	38,285	13,604	14,955
15回	H1.7.23	18,656	20,163	38,819	12,532	13,441
(補欠)	H2.11.4	18,714	20,317	39,031	8,243	8,591
16回	H4.7.26	19,091	20,641	39,732	9,427	9,796
(再)	H6.9.11	19,411	20,959	40,370	8,854	9,541
17回	H7.7.23	19,481	21,033	40,514	8,191	8,414
18回	H10.7.12	19,711	21,145	40,856	11,472	12,081
19回	H13.7.29	19,660	21,020	40,680	11,222	11,823
20回	H16.7.11	19,641	20,968	40,609	11,183	11,557
21回	H19.7.29	20,715	21,910	42,625	12,372	12,607
22回	H22.7.11	21,750	22,686	44,436	12,868	12,922
23回	H25.7.21	22,278	23,115	45,393	11,668	11,334

資料：常滑市選挙管理委員会

(3) 愛知県知事

区分	執行年月日	当日有権者数			投票者	
		男	女	計	男	女
9回	S54.2.4	18,025	19,583	37,608	10,011	11,138
10回	S58.2.6	18,079	19,649	37,728	8,744	9,473
11回	S62.2.1	18,343	19,837	38,180	8,784	9,249
12回	H3.2.3	18,748	20,372	39,120	7,933	8,493
13回	H7.2.5	19,287	20,818	40,105	7,634	8,078
14回	H11.2.7	19,587	21,033	40,620	9,675	10,004
15回	15.2.2	19,488	20,801	40,289	8,861	9,306
16回	H19.2.4	20,322	21,469	41,791	11,283	11,734
17回	H23.2.6	21,560	22,494	44,054	10,956	10,917

資料：常滑市選挙管理委員会

(続) (単位 人)

数	投票率 (%)		
	男	女	計
28,562	73.87	75.28	74.60
30,184	76.28	78.72	77.55
26,982	67.25	67.17	67.21
23,688	58.87	57.82	58.32
26,565	65.70	64.45	65.05
27,500	67.60	67.96	67.79
28,308	68.32	68.32	68.32
30,956	70.72	69.31	70.00
26,183	59.65	56.43	58.01

(続) (単位 人)

数	投票率 (%)		
	男	女	計
29,087	76.34	77.94	77.18
19,647	53.22	50.74	51.93
28,559	73.87	75.26	74.60
25,973	67.17	66.66	66.91
16,834	44.05	42.28	43.13
19,223	49.38	47.46	48.38
18,395	45.61	45.52	45.57
16,605	42.05	40.00	40.99
23,553	58.20	57.13	57.65
23,045	57.08	56.25	56.65
22,740	56.94	55.12	56.00
24,979	59.72	57.54	58.60
25,790	59.16	56.96	58.04
23,002	52.37	49.03	50.67

(続) (単位 人)

数	投票率 (%)		
	男	女	計
21,149	55.54	56.88	56.24
18,217	48.37	48.21	48.29
18,033	47.89	46.62	47.23
16,426	42.31	41.69	41.99
15,712	39.58	38.80	39.18
19,679	49.40	47.56	48.45
18,167	45.47	44.74	45.09
23,017	55.52	54.66	55.08
21,873	50.82	48.53	49.65

(4) 愛知県議会議員

区 分	執行年月日	当 日 有 権 者 数			投 票 者	
		男	女	計	男	女
9回	S54.4.8	無 投 票				
10回	S58.4.10	18,042	19,629	37,671	8,630	9,174
11回	S62.4.12	18,378	19,886	38,264	9,612	10,486
12回	H3.4.7	無 投 票				
13回	H7.4.9	19,256	20,774	40,030	10,437	11,692
14回	H11.4.11	19,552	20,968	40,520	12,464	13,837
15回	15.4.13	無 投 票				
16回	H19.4.8	20,319	21,481	41,800	9,724	10,166
17回	H23.4.10	21,502	22,484	43,986	10,445	10,797

資料：常滑市選挙管理委員会

(5) 常滑市長

区 分	執行年月日	当 日 有 権 者 数			投 票 者	
		男	女	計	男	女
8回	S54.4.22	17,857	19,453	37,310	16,372	18,333
9回	S58.4.24	17,950	19,492	37,442	15,879	17,862
10回	S62.4.26	18,262	19,778	38,040	15,756	17,804
11回	H3.4.21	18,631	20,236	38,867	15,130	17,493
12回	H3.12.1	18,839	20,410	39,249	11,807	13,681
13回	H7.11.19	19,364	20,832	40,196	9,294	10,699
14回	H11.11.21	19,606	20,989	40,595	11,992	13,448
15回	15.11.9	19,510	20,861	40,371	13,178	14,183
16回	H19.11.18	20,571	21,781	42,352	10,994	12,075
17回	H23.11.20	21,761	22,689	44,450	10,395	11,315

資料：常滑市選挙管理委員会

(6) 常滑市議会議員

区 分	執行年月日	当 日 有 権 者 数			投 票 者	
		男	女	計	男	女
7回	S54.4.22	17,857	19,453	37,310	16,371	18,334
8回	S58.4.24	17,950	19,492	37,442	15,879	17,862
9回	S62.4.26	18,262	19,778	38,040	15,756	17,804
10回	H3.4.21	18,631	20,236	38,867	15,129	17,494
11回	H7.4.23	19,242	20,775	40,017	14,518	16,664
12回	H11.4.25	19,534	20,953	40,487	15,113	17,090
13回	15.4.27	19,403	20,781	40,184	13,855	15,735
14回	H19.4.22	20,307	21,488	41,795	13,301	14,817
15回	H23.4.24	21,481	22,470	43,951	12,517	13,522

資料：常滑市選挙管理委員会

(続) (単位 人)

数	投票率 (%)		
	男	女	計
17,804	48	47	47
20,098	52	53	53
22,129	54	56	55
26,301	64	66	65
19,890	48	47	48
21,242	49	48	48

(続) (単位 人)

数	投票率 (%)		
	男	女	計
34,705	92	94	93
33,741	88	92	90
33,560	86	90	88
32,623	81	86	84
25,488	63	67	65
19,993	48	51	50
25,440	61	64	63
27,361	68	68	68
23,069	53	55	54
21,710	48	50	49

(続) (単位 人)

数	投票率 (%)		
	男	女	計
34,705	92	94	93
33,741	88	92	90
33,560	86	90	88
32,623	81	86	84
31,182	75	80	78
32,203	77	82	80
29,590	71	76	74
28,118	66	69	67
26,039	58	60	59

第8表 選挙人名簿登録者数

(単位 人)

確定年月日	総数	男	女	
平成16年 9月 2日	40,689	19,675	21,014	
17年 9月 2日	41,509	20,204	21,305	
18年 9月 2日	41,993	20,436	21,557	
19年 9月 2日	42,752	20,775	21,977	
20年 9月 2日	43,402	21,156	22,246	
21年 9月 2日	44,308	21,671	22,637	
22年 9月 2日	44,566	21,833	22,733	
23年 9月 2日	44,828	21,953	22,875	
24年 9月 2日	45,169	22,138	23,031	
25年 9月 2日	45,500	22,350	23,150	
25年 9月2日	第 1 投票区	1,460	701	759
	第 2 投票区	922	445	477
	第 3 投票区	1,050	505	545
	第 4 投票区	1,615	766	849
	第 5 投票区	1,369	676	693
	第 6 投票区	1,318	617	701
	第 7 投票区	2,545	1,285	1,260
	第 8 投票区	1,420	710	710
	第 9 投票区	4,311	2,154	2,157
	第 10 投票区	4,966	2,530	2,436
	第 11 投票区	6,554	3,212	3,342
	第 12 投票区	8,268	4,034	4,234
	第 13 投票区	550	279	271
	第 14 投票区	2,292	1,115	1,177
	第 15 投票区	1,471	713	758
	第 16 投票区	1,783	872	911
	第 17 投票区	596	291	305
	第 18 投票区	1,393	668	725
	第 19 投票区	589	291	298
	第 20 投票区	175	88	87
	第 21 投票区	853	398	455

資料:常滑市選挙管理委員会

第9表 党派別市議会議員数

(単位 人)

区 分	総数	無所属	日本共産党	公明党	民主党	自由民主党
9期 (S58. 4.30 ~ S62. 4.29)	28	24	2	2	-	-
10期 (S62. 4.30 ~ H 3. 4.29)	28	24	2	2	-	-
11期 (H 3. 4.30 ~ H 7. 4.29)	28	26	-	2	-	-
12期 (H 7. 4.30 ~ H11. 4.29)	26	22	2	2	-	-
13期 (H11. 4.30 ~ H15. 4.29)	26	22	1	2	1	-
14期 (H15. 4.30 ~ H19. 4.29)	25	19	2	2	1	1
15期 (H19. 4.30 ~ H23. 4.29)	21	17	1	1	1	1
16期 (H23. 4.30 ~ H27. 4.29)	18	14	1	1	1	1

資料：常滑市議会事務局 (注) 14期途中1人辞職を除く

第10表 市議会等の開催状況

年	市議会召集回数		市議会 会期日数	常任委員会開催日数				議会運営 委員会 開催日数	特別委 員会開 催日数
	定例会	臨時会		総務文教	厚生	経済	建設		
平成 11年	4	2	71	4	4	4	4	9	20
12年	4	1	64	4	4	4	4	10	23
13年	4	1	63	4	4	4	4	9	23
14年	4	1	70	4	4	4	4	9	19
15年	4	2	75	4	4	4	4	9	12
16年	4	1	66	4	3	4	4	11	8
17年	4	2	69	4	4	4	4	11	7
18年	4	1	64	4	4	4	4	11	9
19年	4	1	64	1	1	1	1	10	6
				総務	文教厚生	経済建設	予算		
				3	3	3	-		
20年	4	1	64	4	4	4	-	9	9
21年	4	4	67	2	3	3	2	9	5
22年	4	3	63	5	4	7	7	14	5
23年	4	2	88	6	4	5	7	14	5
24年	4	1	88	5	4	5	7	11	5
25年	4	1	89	3	2	4	7	14	5

資料：常滑市議会事務局 (注) 議会運営委員会は平成3年9月条例化
平成19年度から3常任委員会に変更(総務、文教厚生、経済建設)
平成21年度から4常任委員会に変更(総務、文教厚生、経済建設、予算)

第11表 議案等件数

年	議案件数		議決内訳			請願	陳情
	市長提出	議員提出	原案可決	修正可決	否決		
平成11年	120	-	118	-	2	2	10
12年	149	3	152	-	-	5	9
13年	130	-	130	-	-	1	11
14年	109	4	113	-	-	5	22
15年	102	3	104	-	1	4	21
16年	141	12	152	-	1	-	15
17年	158	16	173	-	1	-	13
18年	113	8	121	-	-	-	12
19年	96	9	105	-	-	1	14
20年	144	5	149	-	-	2	13
21年	99	5	104	-	-	2	13
22年	128	4	131	1	-	5	15
23年	124	7	131	-	-	1	18
24年	117	9	125	-	1	3	22
25年	154	6	159	-	1	1	20

資料：常滑市議会事務局

第12表 市職員数

(単位 人) 各年4月1日現在

年	総数	一般行政 部門	教育部門		消防部門	公営企業等 会計部門
			学校関係	その他		
平成 11年	1,096	473	27	84	89	423
12年	1,080	458	26	84	90	422
13年	1,068	442	26	84	93	423
14年	1,048	434	25	85	91	413
15年	1,028	424	25	84	91	404
16年	1,021	412	25	83	95	406
17年	1,008	409	22	82	100	395
18年	975	389	22	77	100	387
19年	963	387	20	74	100	382
20年	945	372	20	70	98	385
21年	914	369	21	52	96	376
22年	880	349	19	47	93	372
23年	839	329	13	41	89	367
24年	791	301	13	33	86	358
25年	803	289	16	36	86	376

資料：地方公共団体定員管理調査

第13表 市民相談

年 度	市政相談	法律相談	人権相談	心配ごと相談	交通事故相談	児童相談
平成11年度	28	106	5	51	5	329
12年度	29	112	3	46	7	268
13年度	25	107	2	40	9	302
14年度	44	105	-	44	13	351
15年度	45	95	1	47	13	392
16年度	44	149	1	41	9	302
17年度	51	155	2	43	-	388
18年度	26	151	11	45	-	154
19年度	35	149	2	31	-	213
20年度	29	157	3	39	-	247
21年度	16	146	-	27	-	351
22年度	49	144	8	31	-	338
23年度	38	156	1	29	-	240
24年度	22	157	1	22	-	314

(続)

年 度	消費生活相談	多重債務相談	DV相談
平成11年度	58	-	-
12年度	83	-	-
13年度	61	-	-
14年度	54	-	-
15年度	63	-	-
16年度	73	-	-
17年度	60	-	-
18年度	60	-	2
19年度	38	-	4
20年度	24	20	3
21年度	81	26	21
22年度	75	27	33
23年度	69	11	21
24年度	77	18	21

資料：市民窓口課、社会福祉協議会、交通防災課、こども課、商工観光課、市民協働課

(注) DV相談は平成18年度以降、多重債務相談は平成20年度以降集計

平成24年度から多重債務相談は登記・多重債務相談に変更

付録 県下各市の主要指標

市名 〔平成25年 4月1日現在〕	行面 政積	世帯数	人口			人口密度 (1km ² 当たり)	老年人口 割合 (65歳以上)	事業所・企業	
			総数	男	女			事業所数	従業者数
	km ²	世帯	人	人	人	人	%		人
県	5,163.26	2,989,199	7,431,161	3,712,393	3,718,768	1,439	22.3	331,581	3,637,298
名古屋市	326.43	1,032,384	2,269,922	1,151,924	1,151,924	6,954	22.9	129,226	1,385,648
豊橋市	261.35	142,002	374,294	187,199	187,095	1,432	22.5	16,742	161,813
岡崎市	387.24	140,182	374,502	188,903	185,599	967	20.1	14,936	155,239
一宮市	113.91	139,652	378,944	184,347	194,597	3,327	24.2	16,420	132,707
瀬戸市	111.61	50,438	130,804	64,308	66,496	1,172	26.1	5,159	46,985
半田市	47.24	45,677	117,986	58,977	59,009	2,498	21.4	4,942	53,525
春日井市	92.71	122,541	307,517	153,348	154,169	3,317	22.8	11,123	110,776
豊川市	160.79	65,879	181,216	89,964	91,252	1,127	223.3	7,503	76,254
津島市	25.08	23,769	64,093	31,250	32,843	2,556	26.0	3,058	25,213
碧南市	35.86	25,621	71,011	36,226	34,785	1,980	21.7	3,330	36,412
刈谷市	50.45	59,961	147,466	77,472	69,994	2,923	17.7	5,568	102,729
豊田市	918.47	165,429	420,666	220,501	200,165	458	19.2	14,373	237,125
安城市	86.01	68,799	181,287	92,852	86,435	2,108	18.3	6,923	98,567
西尾市	160.34	56,605	165,775	83,200	82,575	1,034	22.7	7,453	77,675
蒲郡市	56.81	29,456	80,990	39,978	41,012	1,426	26.7	4,122	34,543
犬山市	74.97	27,893	74,801	37,160	37,641	998	26.2	2,668	32,084
常滑市	55.63	21,579	56,164	27,587	28,577	1,010	24.5	2,462	25,539
江南市	30.17	36,642	99,418	48,589	50,829	3,295	24.7	3,778	30,129
小牧市	62.82	57,096	146,872	73,999	72,873	2,338	21.3	6,592	95,810
稲沢市	79.30	49,201	136,768	67,584	69,184	1,725	23.6	5,159	59,985
新城市	499.00	16,355	48,159	23,714	24,445	97	30.7	2,276	19,974
東海市	43.36	44,994	110,791	57,982	52,809	2,555	20.1	4,008	54,718
大府市	33.68	34,935	87,565	44,799	42,766	2,600	19.2	3,211	42,519
知多市	45.76	31,812	83,989	42,158	41,831	1,835	23.5	2,212	20,905
知立市	16.34	28,971	69,651	36,347	33,304	4,263	18.1	2,266	23,101
尾張旭市	21.03	31,731	81,572	39,835	41,737	3,879	22.8	2,731	25,581
高浜市	13.02	16,586	44,908	23,161	21,747	3,449	18.4	1,549	19,944
岩倉市	10.49	19,005	46,422	23,109	23,313	4,425	22.7	1,727	15,237
豊明市	23.18	27,159	69,424	34,898	34,526	2,995	23.2	2,329	25,145
日進市	34.90	34,904	87,748	43,787	43,961	2,514	18.6	2,434	30,338
田原市	188.81	21,391	63,080	32,038	31,042	334	24.1	2,556	33,081
愛西市	66.63	21,165	639,963	31,087	32,906	9,605	27.2	2,300	17,574
清洲市	17.32	25,557	65,895	32,927	32,968	3,805	22.2	2,748	27,835
北名古屋市	18.37	32,982	82,949	41,529	41,420	4,515	22.4	3,334	31,304
弥富市	48.18	15,651	43,404	21,577	21,827	901	23.1	2,120	20,844
みよし市	32.11	21,748	61,411	32,945	28,466	1,913	15.7	1,922	32,031
あま市	27.59	32,111	86,736	42,940	43,796	3,144	24.0	3,078	25,268
長久手市	21.54	23,425	55,016	27,551	27,465	2,554	14.4	1,780	22,623
資料	平成24年10月 1日現在 県土地水資源課		平成25年7月1日現在 「あいちの人口」 県統計課			平25.7.1現在 人口 平24.10.1現在 面積		平成24年2月1日現在 「平成24年経済センサ スー活動調査」 総務省	

(注) 県数値は市町村の合計である

統計調査日以降に市町村合併があった場合、旧市町村の数値を県統計課が独自に合算した数値を使用している

※印は、平成23年度当初予算が骨格的予算の団体を示す

農 業		工 業			商 業			平成25年度 普通会計 当初予算額
農 業 経営体	経営耕地 総面積	事業所数	従業者数	製 造 品 出荷額等	事業所数	従業者数	年間商品 販売額	
経営体	ha		人	百万円		人	百万円	百万円
45,005	53,282	19,684	771,221	37,015,616	65,620	694,512	43,443,249	2,636,769
1,152	734	5,078	105,497	3,416,063	26,412	320,525	30,257,325	1,026,398
4,084	5,858	902	33,230	1,092,187	3,572	34,047	1,242,374	116,490
2,075	2,345	841	34,562	1,732,124	3,170	29,143	1,062,510	106,519
1,719	1,569	970	20,774	449,903	2,953	27,465	898,831	105,215
134	91	527	14,162	453,880	1,065	9,141	191,894	33,116
362	480	290	14,157	599,485	1,006	10,661	291,105	34,525
557	302	801	23,765	673,817	2,041	20,892	661,820	92,241
2,592	2,306	598	23,692	703,904	1,580	13,492	325,234	55,186
618	706	195	3,254	67,828	643	5,497	133,429	19,114
656	809	409	16,220	797,449	678	5,345	115,646	25,696
794	964	426	48,065	1,422,035	1,041	12,279	619,317	46,933
3,380	3,968	990	84,635	9,690,684	2,479	26,725	1,645,209	58,870
1,471	3,372	541	39,201	1,513,613	1,361	13,161	685,941	57,573
2,159	3,688	692	32,740	1,125,363	1,578	12,100	279,147	51,395
776	635	363	8,580	226,102	887	7,023	155,090	26,289
659	490	232	10,585	340,700	483	3,947	73,966	22,281
471	714	173	5,784	135,696	515	3,827	72,762	19,755
187	136	219	4,866	114,856	654	6,061	145,178	25,050
502	423	662	33,406	1,105,285	1,251	14,308	709,068	51,903
2,105	2,307	374	16,831	659,406	956	9,490	294,239	40,811
1,831	1,674	189	6,438	252,513	475	3,134	52,934	22,368
678	752	251	16,904	1,518,149	702	7,619	299,133	※41,347
435	489	322	18,257	721,949	559	5,353	138,728	23,617
599	557	101	5,603	1,181,913	414	3,666	63,339	24,644
286	387	149	5,217	109,677	483	5,143	206,043	21,371
59	40	99	5,060	194,519	472	5,151	129,060	20,616
140	153	189	10,010	400,318	312	2,828	63,989	13,042
205	148	90	2,534	68,276	302	2,844	94,387	17,890
383	313	183	5,626	152,822	407	4,295	127,915	21,991
420	274	110	3,841	122,128	404	5,028	184,975	29,374
3,779	5,443	96	14,522	1,450,180	631	4,280	110,893	※21,247
1,868	2,282	186	3,818	68,160	390	3,300	66,214	21,773
302	149	254	7,337	308,433	569	4,834	153,181	26,030
496	274	258	6,271	187,208	578	6,561	293,490	13,624
1,195	1,681	187	5,183	151,101	346	3,548	120,380	20,216
470	554	189	15,099	835,693	313	3,833	153,683	25,331
1,014	759	298	6,263	131,233	529	4,338	106,184	15,985
128	108	34	1,424	26,223	366	4,166	168,417	10,669
平成22年2月1日現在 「2010年世界 農林業センサス」 農林水産省	平成24年2月1日現在 「平成24年経済センサス-活動調査」 総務省			平成24年2月1日現在 「平成24年経済センサス-活動調査」 総務省			縣市町村課	

2014 とこなめの統計

発行 平成26年3月

発行 愛知県常滑市

編集 企画部企画課

〒479-8610

愛知県常滑市新開町4丁目1番地

TEL:(0569)47-6111

FAX:(0569)35-4329

URL:<http://www.city.tokoname.aichi.jp>

E-mail:kikaku@city.tokoname.lg.jp
