

# 市 政 概 要

平成 27 年度版



常 滑 市

# 目次

|                      |    |                      |     |
|----------------------|----|----------------------|-----|
| 〈総括〉                 |    | 16. 中部国際空港・中部臨空都市 …… | 43  |
| 1. 沿革 ……             | 1  | 17. 男女共同参画 ……        | 50  |
| 2. 市誕生まで ……          | 2  | 18. 電算業務 ……          | 50  |
| 3. 市勢 ……             | 3  | 〈財政〉                 |     |
| (市域の変遷)              |    | 1. 会計別当初予算規模 ……      | 57  |
| 4. 人口 ……             | 5  | 2. 最近の市財政状況 ……       | 61  |
| 〈議会〉                 |    | 3. 市有財産 ……           | 72  |
| 1. 構成 ……             | 6  | 4. 市税 ……             | 74  |
| 2. 議員 ……             | 7  | 〈福祉〉                 |     |
| 3. 活動状況 ……           | 8  | 1. 子育て支援 ……          | 79  |
| 4. 議員報酬・費用弁償 ……      | 10 | 2. 児童福祉 ……           | 80  |
| 5. 歴代正副議長 ……         | 11 | 〔保育園・児童館・児童遊園〕       |     |
| 6. 議員名簿 ……           | 15 | 〔ちびっ子広場・子ども会〕        |     |
| 〈企画・総務〉              |    | 3. 老人福祉 ……           | 85  |
| 1. 歴代三役 ……           | 16 | 〔老人クラブ・旧老人憩の家〕       |     |
| 2. 行政機構 ……           | 17 | 〔養護老人ホーム〕            |     |
| 3. 機構別職員数 ……         | 20 | 〔在宅高齢者福祉サービス〕        |     |
| 4. 特別職給料報酬など ……      | 22 | 4. 介護保険 ……           | 88  |
| 5. 職員の級別給料 ……        | 25 | 5. 障がい者福祉 ……         | 94  |
| 6. 広報・市民協働 ……        | 25 | 6. 生活保護 ……           | 99  |
| 7. 市民組織 ……           | 27 | 7. 戦没者遺族援護 ……        | 100 |
| 8. 市民相談 ……           | 28 | 8. 母子・寡婦福祉資金貸付 ……    | 100 |
| 9. 交通安全 ……           | 28 | 9. 国民健康保険 ……         | 101 |
| 10. 地域安全 ……          | 30 | 10. 医療費の支給と助成 ……     | 105 |
| 11. 防災 ……            | 32 | 11. 国民年金 ……          | 107 |
| 12. 戸籍事務 ……          | 38 | 12. 各種手当 ……          | 109 |
| 13. 市庁舎の案内図 ……       | 39 | 13. 社会福祉法人           |     |
| 14. 各種選挙状況 ……        | 41 | 常滑市社会福祉協議会 ……        | 111 |
| 15. 情報公開・個人情報保護制度 …… | 42 | 14. 公益社団法人           |     |
|                      |    | 常滑市シルバー人材センター ……     | 114 |

|   |     |  |     |
|---|-----|--|-----|
| 15. 保健予防  | 115 | 10. 市営火葬場  | 163 |
| <ul style="list-style-type: none"> <li>保健センター・母子保健</li> <li>予防接種・感染症予防</li> <li>歯科保健・健康づくり</li> <li>介護予防・特定健康診査等</li> <li>後期高齢者健康診査</li> </ul>  |     | <b>〈建設・開発〉</b>   |     |
| <b>〈環境経済〉</b>   |     | 1. 土木  | 164 |
| 1. 商工業  | 126 | <ul style="list-style-type: none"> <li>道路・橋梁・河川</li> <li>港湾・漁港</li> </ul>  |     |
| 2. 観光   | 131 | 2. 都市計画  | 167 |
| 3. 消費生活   | 132 | <ul style="list-style-type: none"> <li>都市計画区域・道路</li> <li>公共下水道・農業集落排水</li> <li>都市公園・緑化推進</li> <li>土地開発公社</li> <li>土地区画整理事業</li> <li>開発行為・公市営住宅</li> </ul> |     |
| 4. 企業立地   | 132 | 3. 各種工事地元負担率一覧   | 182 |
| 5. 産業統計   | 134 | <ul style="list-style-type: none"> <li>(労働・事業所・工業・商業)</li> </ul>   |     |
| 6. 農林水産業  | 139 | <b>〈水道〉</b>  | 184 |
| <ul style="list-style-type: none"> <li>農業の概況と特色・愛知用水</li> <li>農業委員会・農用地利用集積</li> <li>農業振興地域・認定農業者</li> <li>「人・農地プラン」</li> <li>営農支援機構・農業協同組合</li> <li>農業統計・小脇公園</li> <li>前山ダム公園・農村公園</li> <li>水産業振興・漁業協同組合</li> <li>水産統計・金融対策</li> </ul> |     | <b>〈教育〉</b>  |     |
| 7. 土地改良事業   | 152 | 1. 学校教育  | 189 |
| 8. 環境衛生   | 153 | <ul style="list-style-type: none"> <li>幼・小・中学校の規模など</li> <li>特別支援学級・県立高校</li> <li>奨学資金・適応指導教室</li> </ul>   |     |
| <ul style="list-style-type: none"> <li>衛生害虫駆除</li> <li>狂犬病予防対策・ごみ処理</li> <li>ごみ減量・環境美化</li> <li>し尿処理</li> </ul>   |     | 2. 生涯学習  | 192 |
| 9. 環境保全   | 160 | <ul style="list-style-type: none"> <li>社会教育関係団体</li> <li>社会教育施設、文化財保護</li> </ul>   |     |
| <ul style="list-style-type: none"> <li>公害測定器・大気汚染</li> <li>水質汚濁・騒音調査</li> <li>公害苦情受理件数</li> </ul>   |     | 3. 社会体育  | 201 |
|   |     | <ul style="list-style-type: none"> <li>社会体育施設使用料</li> <li>有料公園施設使用料</li> <li>学校体育施設開放事業</li> <li>体育協会</li> </ul>   |     |
|   |     | 4. 学校給食共同調理場   | 209 |
|   |     | <b>〈市民病院〉</b>  | 210 |
|   |     | <b>〈消防〉</b>  | 213 |

## 〈競艇事業〉

1. 競走場施設の概要…………… 219
2. 組織…………… 220
3. 事業実績…………… 220
4. 専用場外発売場…………… 222

## 〈広域行政事務〉

1. 中部知多衛生組合…………… 223
2. クリーンセンター常武…………… 224
3. 知多南部広域環境組合…………… 225
4. 半田常滑看護専門学校  
管理組合…………… 225
5. (一財)知多地区勤労者  
福祉サービスセンター…………… 227
6. 愛知県後期高齢者医療  
広域連合…………… 228

## 〈運輸・通信〉

1. 名鉄各駅利用状況…………… 229
2. バス旅客状況…………… 230
3. 常滑港旅客人員・船積量…………… 230
4. 郵便取扱状況…………… 231
5. CATV 加入状況…………… 231
6. NHK 放送受信契約数…………… 231

## 〈市民生活〉

1. 種類別登録自動車台数…………… 232
2. 水道給水状況…………… 232
3. ガス用途別使用状況…………… 233

## 〈その他〉

1. 市制施行後のできごと…………… 234
2. 県庁・県内各市役所  
所在地一覧…………… 269
3. 行政委員会…………… 270
4. 各種委員会など…………… 271

## 5. 官公署など一覧…………… 272

## 〈 総 括 〉

## 1. 沿 革

市の生いたち

本市は昭和 29 年 4 月 1 日、常滑町、鬼崎町、西浦町、大野町および三和村の 4 町 1 村が合併して誕生した。

その後、南部に隣接した小鈴谷町のうち、大谷、小鈴谷、広目および坂井の 4 地区が昭和 32 年 3 月 31 日に市域に加わり、現在の常滑市となった。

以前の歴史を探ると、昔、漁労の民が海岸沿いに、あるいは海を渡って当地に住みついたと想像される。平安時代後期の和名抄には知多贄代郷の地と記されており、永正 4 年(1507年)の宗長宇津山記には「伊勢の国多気より大湊に出で、尾張の国知多郡常滑という津に渡る」とある。戦国時代を経て江戸時代には尾張藩の治下にあり、維新後は名古屋藩、額田県そして愛知県に属した。

本市の地名「常滑」については、万葉集にも用例があり、「常」は床の義をとり、「滑」は滑らかなの義にとるのが妥当であるとされている。古くから、当地は粘土層の露出が多く、その性質は滑らかになっており、この粘土層全体をも「とこなめ」と呼ぶ習俗を生んだものとされている。

# 総括

## 2. 市誕生まで

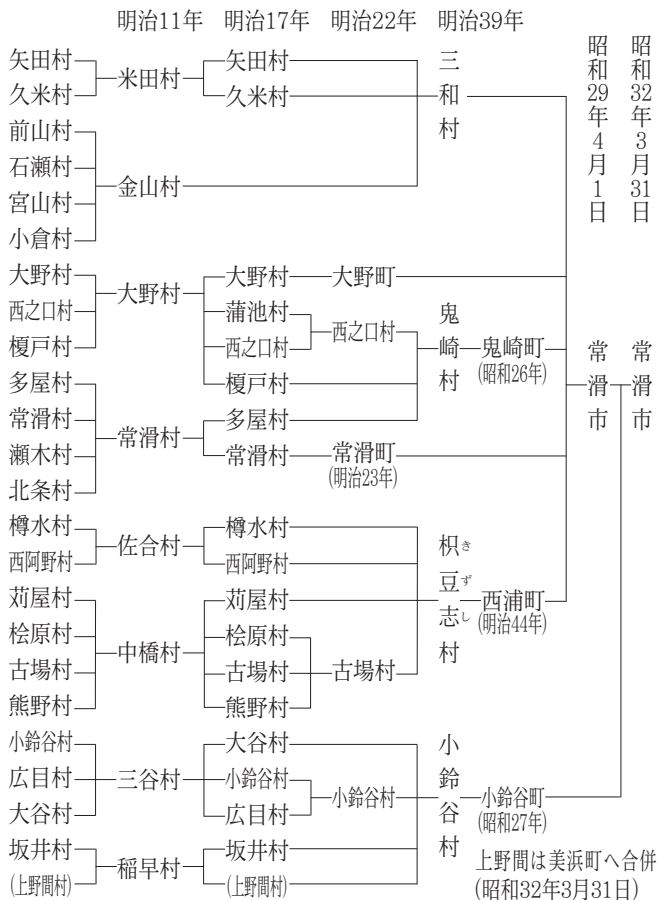

### 3. 市 勢

- (1) 常滑市役所の所在地  
常滑市新開町4丁目1番地
- (2) 常滑市役所の位置  
東 経 136度50分 北 緯 34度53分
- (3) 広さ (平成27. 4. 1現在)  
面積 55.89km<sup>2</sup>  
 [市街化区域 16.21km<sup>2</sup>] 東西 6km [参考:空港島  
 [市街化調整区域 39.68km<sup>2</sup>] 南北 15km [東西 1.9km  
 ※空港島を除く [南北 4.3km]
- (4) 市制施行  
昭和29年4月1日、常滑町・鬼崎町・西浦町・大野町および三和村の4町1村が合併
- (5) 世帯と人口 (平成27. 3. 31現在)  
世帯 22,989世帯  
人口 57,830人 (男28,662人 女29,168人)
- (6) 市域の変遷

| 合併・編入月日    | 合併・編入地域            | 面積                    |
|------------|--------------------|-----------------------|
| 昭和29. 4. 1 | 4町1村が合併し市制施行       | 41.670km <sup>2</sup> |
| 31.11.20   | 埋立等で増加             | 0.002                 |
| 32. 3.31   | 小鈴谷町合併             | 7.310                 |
| 34. 7. 1   | 埋立等で増加 (保示・鯉江新開)   | 0.135                 |
| 35. 9.26   | 〃 (鯉江新開)           | 0.051                 |
| 39. 4.30   | 〃 (保示・丸山・樽水・中郷)    | 0.225                 |
| 41. 2.14   | 〃 (古場・熊野)          | 0.007                 |
| 41. 2.28   | 〃 (大野町・保示)         | 0.002                 |
| 41. 5.25   | 〃 (西之口・金山)         | 0.013                 |
| 41.10.24   | 〃 (西阿野・樽水)         | 0.001                 |
| 42. 4.17   | 〃 (市場)             | 0.009                 |
| 42. 7.12   | 〃 (西阿野)            | 0.002                 |
| 43. 4.17   | 〃 (大野町)            | 0.001                 |
| 43. 8. 9   | 〃 (大谷・蒲池)          | 0.007                 |
| 45. 4.17   | 〃 (大野町・宮下・中郷・鯉江新開) | 0.018                 |

# 総括

|           |                 |        |
|-----------|-----------------|--------|
| 49.10.28  | 埋立等で増加 (苜屋・小鈴谷) | 0.016  |
| 50.10.31  | 〃 (鯉江新開)        | 0.049  |
| 51. 7.26  | 〃 (樽水)          | 0.004  |
| 52.10.26  | 〃 (鯉江新開)        | 0.014  |
| 53. 7.21  | 〃 (保示)          | 0.004  |
| 59.10.31  | 〃 (小鈴谷)         | 0.026  |
| 63. 1.18  | 〃 (保示町)         | 0.006  |
| 63. 7.27  | 〃 (大野町)         | 0.016  |
| 63.10. 1  | 国土地理院による面積調整    | 48.340 |
| 平成元. 5.26 | 埋立等で増加 (蒲池町)    | 0.007  |
| 2. 2.21   | 〃 (保示町)         | 0.001  |
| 4. 4.27   | 〃 (保示町)         | 0.001  |
| 5. 1.29   | 〃 (保示町)         | 0.001  |
| 7. 1.30   | 〃 (新開町)         | 0.107  |
| 7.10.30   | 〃 (新開町)         | 0.100  |
| 10. 4.30  | 〃 (大谷)          | 0.010  |
| 11. 2.26  | 〃 (港町)          | 0.022  |
| 13. 3.30  | 〃 (塩田町)         | 0.007  |
| 13. 9.28  | 〃 (本町)          | 0.002  |
| 14. 4.30  | 〃 (セントレア・蒲池町)   | 0.742  |
| 14. 7.30  | 〃 (セントレア・りんくう町) | 0.394  |
| 15. 1.31  | 〃 (セントレア)       | 0.854  |
| 15. 4.30  | 〃 (セントレア)       | 1.861  |
| 15. 7.29  | 〃 (セントレア・りんくう町) | 1.557  |
| 15.10.31  | 〃 (りんくう町)       | 0.105  |
| 16. 1.30  | 〃 (セントレア・りんくう町) | 0.135  |
| 16. 4.30  | 〃 (蒲池町)         | 0.001  |
| 16.10.29  | 〃 (セントレア・りんくう町) | 0.250  |
| 17. 1.28  | 〃 (セントレア・りんくう町) | 0.649  |
| 17. 4.26  | 〃 (セントレア・りんくう町) | 0.339  |
| 17. 7.29  | 〃 (セントレア)       | 0.133  |
| 18. 1.27  | 〃 (セントレア)       | 0.015  |
| 25. 3.29  | 〃 (新田町)         | 0.017  |
| 26.10. 1  | 国土地理院による面積調整    | 0.24   |



#### 4. 人 口

##### (1) 人口および世帯数の推移 (各年 3.31 現在)

| 年     | 区分 | 世帯数    | 人口     |        |        | 備 考             |
|-------|----|--------|--------|--------|--------|-----------------|
|       |    |        | 男      | 女      | 計      |                 |
| 昭和 29 |    | 8,482  | 19,999 | 22,980 | 42,979 | 29. 4. 1 市制施行   |
| 30    |    | 8,509  | 20,135 | 23,078 | 43,213 |                 |
| 32    |    | 9,469  | 22,526 | 27,274 | 49,800 |                 |
| 40    |    | 11,340 | 25,140 | 27,944 | 53,084 |                 |
| 50    |    | 13,643 | 27,000 | 28,495 | 55,495 | 32. 3.31 小鈴谷町合併 |
| 60    |    | 14,467 | 26,424 | 27,502 | 53,926 |                 |
| 平成 7  |    | 15,725 | 25,582 | 26,668 | 52,250 |                 |
| 17    |    | 17,795 | 25,458 | 26,174 | 51,632 |                 |
| 23    |    | 21,345 | 27,542 | 28,272 | 55,814 |                 |
| 24    |    | 21,823 | 27,809 | 28,541 | 56,350 |                 |
| 25    |    | 22,123 | 28,094 | 28,732 | 56,826 |                 |
| 26    |    | 22,610 | 28,448 | 28,978 | 57,426 |                 |
| 27    |    | 22,989 | 28,662 | 29,168 | 57,830 |                 |

##### (2) 外国人住民登録人口 (各年 3.31 現在)

| 年  | 人 口 |     |     | 備 考                                     |
|----|-----|-----|-----|---|
|    | 男   | 女   | 計   |   |
| 23 | 384 | 385 | 769 | 平成 24 年までは外国人登録の集計。平成 25 年からは住民基本台帳の集計。 |
| 24 | 407 | 388 | 795 |   |
| 25 | 391 | 385 | 776 |   |
| 26 | 400 | 378 | 778 |   |
| 27 | 440 | 406 | 846 |   |

##### (3) 地区別住民登録人口 (各年 3.31 現在)

| 年  | 区分    | 三 和   | 大 野    | 鬼 崎    | 常 滑    | 西 浦    | 小鈴谷    | 計     |
|----|-------|-------|--------|--------|--------|--------|--------|-------|
|    |       | 23    | 7,887  | 1,624  | 16,468 | 17,591 | 7,649  | 3,826 |
| 24 | 7,860 | 1,610 | 16,541 | 18,244 | 7,533  | 3,767  | 55,555 |       |
| 25 | 7,810 | 1,604 | 17,006 | 19,199 | 7,481  | 3,726  | 56,826 |       |
| 26 | 7,767 | 1,563 | 17,100 | 19,913 | 7,410  | 3,673  | 57,426 |       |
| 27 | 7,683 | 1,518 | 17,234 | 20,416 | 7,316  | 3,663  | 57,830 |       |

※平成 24 年までは外国人登録人口を含まない

##### (4) 人口の動態

| 年度 | 区分 | 自然動態 |     | 社会動態  |       | 増 減 |
|----|----|------|-----|-------|-------|-----|
|    |    | 出 生  | 死 亡 | 転 入   | 転 出   |     |
| 23 |    | 484  | 523 | 2,562 | 1,987 | 536 |
| 24 |    | 509  | 603 | 2,656 | 2,086 | 476 |
| 25 |    | 535  | 549 | 2,761 | 2,147 | 600 |
| 26 |    | 518  | 639 | 2,611 | 2,086 | 404 |

# 議会

## 〈 議 会 〉

### 1. 構 成

#### (1) 組 織

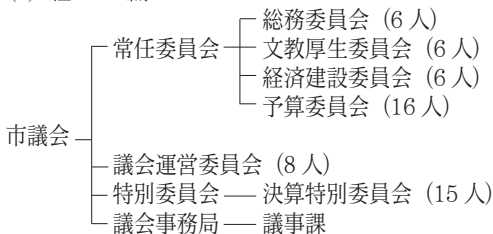

#### (2) 常任委員会

| 委 員 会         | 所 管 事 項   |
|---------------|---|
| 総 務 委 員 会     | 総務部、企画部、会計課、消防本部、監査委員、選挙管理委員会及び公平委員会の所管に属する事項並びに他の常任委員会の所管に属しない事項 |
| 文 教 厚 生 委 員 会 | 福祉部、市民病院及び教育委員会の所管に属する事項  |
| 経 済 建 設 委 員 会 | 環境経済部、建設部、競艇事業部及び農業委員会の所管に属する事項                                   |
| 予 算 委 員 会     | 一般会計、特別会計及び企業会計の予算に関する事項  |

## 2. 議 員

(1) 任 期 平成 27 年 4 月 30 日～平成 31 年 4 月 29 日

(2) 議員数 条例定数 18 人、現員数 18 人

(3) 党派別内訳 (平成 27. 4. 30 現在)

|       |     |     |       |      |
|-------|-----|-----|-------|------|
| 自由民主党 | 民主党 | 公明党 | 日本共産党 | 無所属  |
| 1 人   | 1 人 | 1 人 | 1 人   | 14 人 |

(4) 会派別内訳 (平成 27. 4. 30 現在)

|     |          |           |            |                  |
|-----|----------|-----------|------------|------------------|
| 翔政会 | 創造<br>未来 | 新風<br>クラブ | 公明党<br>議員団 | 日本<br>共産党<br>議員団 |
| 8 人 | 7 人      | 1 人       | 1 人        | 1 人              |

(5) 年齢別内訳 (平成 27. 4. 30 現在)

|    |        |        |        |        |        |
|----|--------|--------|--------|--------|--------|
| 年齢 | 30～39歳 | 40～49歳 | 50～59歳 | 60～69歳 | 70～79歳 |
| 人数 | 1 人    | 7 人    | 2 人    | 7 人    | 1 人    |

最高齢 72 歳、最年少 39 歳、平均 55 歳

(6) 当選回数別内訳 (平成 27. 4. 30 現在)

|     |     |     |     |     |     |     |
|-----|-----|-----|-----|-----|-----|-----|
| 1 回 | 2 回 | 3 回 | 4 回 | 5 回 | 6 回 | 7 回 |
| 4 人 | 4 人 | 3 人 | 3 人 | 3 人 | 0 人 | 1 人 |

# 議会

## 3. 活動状況

### (1) 本会議

#### ア. 開催状況

(平成 26 年度)

| 区 分      | 開 会 日    | 会 期             | 開催日数           | 一 般<br>質 問 者 数 | 傍 聴 者 数        |
|----------|----------|-----------------|----------------|----------------|----------------|
|          | 閉 会 日    |                 |                |                |                |
| 第 1 回臨時会 | 26. 5.16 | 1 <sup>日間</sup> | 1 <sup>日</sup> | — <sup>人</sup> | — <sup>人</sup> |
|          | 26. 5.16 |                 |                |                |                |
| 第 2 回定例会 | 26. 6.11 | 14              | 5              | 10             | 17             |
|          | 26. 6.24 |                 |                |                |                |
| 第 2 回臨時会 | 26. 7.14 | 1               | 1              | —              | —              |
|          | 26. 7.14 |                 |                |                |                |
| 第 3 回定例会 | 26. 9. 1 | 37              | 6              | 9              | 26             |
|          | 26.10. 7 |                 |                |                |                |
| 第 4 回定例会 | 26.12. 5 | 14              | 5              | 9              | 27             |
|          | 26.12.18 |                 |                |                |                |
| 第 1 回定例会 | 27. 3. 2 | 22              | 6              | 7              | 9              |
|          | 27. 3.23 |                 |                |                |                |
| 計        |          | 89              | 24             | 35             | 79             |

## イ. 議案議決状況

(平成 26 年度)

| 区分               | 種別 | 条<br>例 | 予<br>算 | 決<br>算 | 議<br>決<br>案 | 同<br>意 | 承<br>認 | 諮<br>問 | 意<br>見<br>書 | 決<br>議 | 報<br>告 | 選<br>挙 | 選<br>任 | そ<br>の<br>他 | 計   | 審議結果   |        |        |        |
|------------------|----|--------|--------|--------|-------------|--------|--------|--------|-------------|--------|--------|--------|--------|-------------|-----|--------|--------|--------|--------|
|                  |    |        |        |        |             |        |        |        |             |        |        |        |        |             |     | 可<br>決 | 修<br>正 | 否<br>決 | 継<br>続 |
| 第1回臨時会<br>(5/16) |    |        |        |        | 2           | 1      | 4      |        |             |        |        | 6      | 2      | 1           | 16  | 8      |        |        |        |
| 第2回定例会           | 3  | 10     |        |        | 4           |        |        |        |             |        | 3      |        |        | 1           | 21  | 21     |        |        |        |
| 第2回臨時会<br>(7/14) |    |        |        |        | 1           |        |        |        |             |        |        |        |        |             | 1   | 1      |        |        |        |
| 第3回定例会           | 11 | 7      | 11     | 2      | 1           |        |        | 3      | 2           |        | 6      |        |        | 1           | 44  | 43     |        | 1      |        |
| 第4回定例会           | 10 | 10     |        |        | 1           |        | 1      |        | 2           |        |        |        |        | 1           | 25  | 25     |        |        |        |
| 第1回定例会           | 20 | 17     |        |        | 7           | 2      |        |        | 1           | 1      |        |        |        | 1           | 49  | 49     |        |        |        |
| 計                | 44 | 44     | 11     | 17     | 4           | 5      | 3      | 5      | 1           | 9      | 6      | 2      | 5      | 156         | 147 |        | 1      |        |        |

※選挙、選任は審議結果に含まれていない

## (2) 委員会等開催状況

(平成 26 年度)

| 区 分           | 開催日数 | 付議件数 |      |     |
|---------------|------|------|------|-----|
|               |      | 議案等  | 請 願  |     |
| 常任委員会         | 総 務  | 4 日  | 15 件 | 1 件 |
|               | 文教厚生 | 5    | 29   | 1   |
|               | 経済建設 | 5    | 15   | —   |
|               | 予 算  | 7    | 35   | —   |
| 議 会 運 営 委 員 会 | 12   | —    | —    | —   |
| 特別委員会         | 決 算  | 5    | 11   | —   |

# 議会

## (3) 請願・陳情処理状況（平成 26 年度）

### ア. 請願処理状況

| 区 分 | 件 数 | 採 択 | 趣旨採択 | 不採択 | 継続審議 |
|-----|-----|-----|------|-----|------|
| 受 理 | 2   | 0   | 0    | 2   | 0    |

### イ. 陳情処理状況

|     |                |
|-----|----------------|
| 受 理 | 12 件（全議員へ写し送付） |
|-----|----------------|

## (4) 議会協議会開催状況（平成 26 年度）

| 月    | 4 | 5 | 6 | 7 | 8 | 9 | 10 | 11 | 12 | 1 | 2 | 3 | 計  |
|------|---|---|---|---|---|---|----|----|----|---|---|---|----|
| 開催回数 | 1 | 1 | 1 | 1 | 1 | — | 1  | 1  | —  | 1 | 1 | 1 | 10 |

## 4. 議員報酬・費用弁償

### (1) 報 酬

（平成 27. 4. 1 現在）

| 区 分 | 議 長       | 副 議 長     | 議 員       |
|-----|-----------|-----------|-----------|
| 月 額 | 472,000 円 | 423,000 円 | 397,000 円 |

### (2) 費用弁償

（平成 27. 4. 1 現在）

| 鉄道賃 | 船 賃 | 航空賃 | 車 賃 | 日 当<br>(1 日)   | 宿泊料<br>(1 夜)        | 食料料<br>(1 夜)       |
|-----|-----|-----|-----|----------------|---------------------|--------------------|
| 実 費 | 実 費 | 実 費 | 実 費 | — <sup>円</sup> | 15,000 <sup>円</sup> | 3,000 <sup>円</sup> |

- ・平成 21 年度から愛知県内、県外を問わず、日当を支給しない
- ・外国旅行の費用弁償については、市長の旅費相当額

5. 歴代正副議長

(1) 議長

|     |     |    |      |       |   |      |       |
|-----|-----|----|------|-------|---|------|-------|
| 八杉  | 木江  | 虎雄 | S29. | 4.10  | ～ | S32. | 4. 8  |
| 井上  | 達太郎 | 一  | 32.  | 4. 8  | ～ | 33.  | 4. 4  |
| 稲葉  | 健一  | 治  | 33.  | 4. 4  | ～ | 34.  | 3.31  |
| 久田  | 民金  | 蔵  | 34.  | 4. 2  | ～ | 36.  | 4. 1  |
| 沢田  | 良   | 蔵  | 36.  | 4. 1  | ～ | 38.  | 3.31  |
| 山下  | 治   | 二  | 38.  | 5. 7  | ～ | 42.  | 4.29  |
| 村上  | 一   | 良  | 42.  | 5. 8  | ～ | 43.  | 5. 8  |
| 沢田  | 良   | 蔵  | 43.  | 5. 8  | ～ | 44.  | 5. 9  |
| 村上下 | 一   | 良  | 44.  | 5. 9  | ～ | 46.  | 1.22  |
| 山上下 | 治   | 二  | 46.  | 1.22  | ～ | 46.  | 4.29  |
| 村上下 | 一   | 良  | 46.  | 5. 7  | ～ | 47.  | 4.27  |
| 沢田  | 民四  | 郎  | 47.  | 4.27  | ～ | 48.  | 5. 8  |
| 山田  | 治   | 二  | 48.  | 5. 8  | ～ | 49.  | 5. 8  |
| 村上下 | 一   | 良  | 49.  | 5. 8  | ～ | 50.  | 4.29  |
| 山田  | 竹   | 士  | 50.  | 5. 9  | ～ | 51.  | 5.10  |
| 伊藤  | 好   | 一  | 51.  | 5.10  | ～ | 52.  | 5. 9  |
| 土井  | 太   | 郎  | 52.  | 5. 9  | ～ | 53.  | 5. 9  |
| 村上一 | 良   | 士  | 53.  | 5. 9  | ～ | 54.  | 4.29  |
| 山田  | 竹   | 士  | 54.  | 5. 8  | ～ | 55.  | 5. 8  |
| 関一  | 雄   | 一  | 55.  | 5. 8  | ～ | 56.  | 5. 8  |
| 水野  | 喜   | 務  | 56.  | 5. 8  | ～ | 57.  | 12.17 |
| 稲葉  | 務   | 一  | 57.  | 12.17 | ～ | 58.  | 4.29  |
| 稲葉  | 民治  | 郎  | 58.  | 5.11  | ～ | 59.  | 5. 9  |
| 山田  | 竹   | 士  | 59.  | 5. 9  | ～ | 60.  | 5. 9  |
| 山本  | 国   | 夫  | 60.  | 5. 9  | ～ | 61.  | 5. 8  |
| 村上  | 一   | 良  | 61.  | 5. 8  | ～ | 62.  | 4.29  |
| 片山  | 宏   | 一  | 62.  | 5. 8  | ～ | 63.  | 5.12  |
| 鈴木  | 帛   | 夫  | 63.  | 5.12  | ～ | H 1. | 5. 9  |
| 伊藤  | 藤   | 涉  | H 1. | 5. 9  | ～ | 2.   | 5. 8  |
| 山藤  | 竹   | 士  | 2.   | 5. 8  | ～ | 3.   | 4.29  |
| 稲田  | 民治  | 郎  | 3.   | 5. 9  | ～ | 4.   | 5. 8  |
| 鈴村  | 帛   | 夫  | 4.   | 5. 8  | ～ | 5.   | 5.11  |
| 竹内  | 満   | 一  | 5.   | 5.11  | ～ | 6.   | 5.11  |
| 稲内  | 民治  | 郎  | 6.   | 5.11  | ～ | 7.   | 4.29  |
| 西村  | 武   | 治  | 7.   | 5.10  | ～ | 8.   | 5.10  |
|     |     |    | 8.   | 5.10  | ～ | 9.   | 5. 8  |

# 議会

|    |    |   |   |             |           |
|----|----|---|---|-------------|-----------|
| 鈴木 | 木江 | 輝 | 明 | H 9. 5. 8 ~ | H10. 5.12 |
| 鯉  | 江  |   | 勇 | 10. 5.12 ~  | 11. 4.29  |
| 鯉  | 江  |   | 勇 | 11. 5.12 ~  | 12. 5.15  |
| 竹  | 内  | 弥 | 一 | 12. 5.15 ~  | 13. 5.10  |
| 山  | 本  |   | 勇 | 13. 5.10 ~  | 14. 5.15  |
| 片  | 岡  | 勝 | 城 | 14. 5.15 ~  | 15. 4.29  |
| 八  | 木  | 祥 | 信 | 15. 5.15 ~  | 16. 5.12  |
| 川  | 原  | 和 | 敏 | 16. 5.12 ~  | 17. 5.11  |
| 渡  | 辺  | 悦 | 男 | 17. 5.11 ~  | 18. 5.10  |
| 村  | 上  | 道 | 明 | 18. 5.10 ~  | 19. 4.29  |
| 片  | 岡  | 勝 | 城 | 19. 5.15 ~  | 20. 5.15  |
| 八  | 木  | 祥 | 信 | 20. 5.15 ~  | 21. 5.18  |
| 古  | 川  | 善 | 助 | 21. 5.18 ~  | 22. 5.18  |
| 伊  | 藤  | 史 | 郎 | 22. 5.18 ~  | 23. 4.29  |
| 伊  | 藤  | 史 | 郎 | 23. 5.16 ~  | 24. 5.16  |
| 成  | 田  | 勝 | 之 | 24. 5.16 ~  | 25. 5.16  |
| 盛  | 田  | 克 | 己 | 25. 5.16 ~  | 26. 5.16  |
| 加  | 藤  | 久 | 豊 | 26. 5.16 ~  | 27. 4.29  |
| 加  | 藤  | 久 | 豊 | 27. 5.11 ~  | 在任中       |

## (2) 副議長

|   |   |   |    |             |           |
|---|---|---|----|-------------|-----------|
| 水 | 上 | 義 | 介  | S29. 4.10 ~ | S30. 3.31 |
| 杉 | 江 | 達 | 太郎 | 30. 4. 5 ~  | 32. 4. 8  |
| 井 | 上 | 健 | 一  | 32. 4. 8 ~  | 33. 4. 4  |
| 山 | 本 | 広 | 志  | 33. 4. 4 ~  | 34. 3.31  |
| 久 | 田 | 金 | 蔵  | 34. 4. 2 ~  | 36. 4. 1  |
| 村 | 上 | 一 | 良  | 36. 4. 1 ~  | 38. 3.31  |
| 都 | 築 | 治 | 兵衛 | 38. 5. 7 ~  | 40. 5. 1  |
| 伊 | 奈 | 嘉 | 蔵  | 40. 5. 1 ~  | 41.11. 1  |
| 山 | 下 | 治 | 二  | 41.11. 1 ~  | 42. 4.29  |
| 沢 | 田 | 民 | 四郎 | 42. 5. 8 ~  | 43. 5. 8  |
| 相 | 羽 | 友 | 弥  | 43. 5. 8 ~  | 44. 5. 9  |
| 伊 | 藤 | 九 | 朗  | 44. 5. 9 ~  | 45. 5. 8  |
| 村 | 上 | 一 | 良  | 45. 5. 8 ~  | 46. 1.22  |
| 相 | 羽 | 友 | 弥  | 46. 1.22 ~  | 46. 4.29  |
| 夏 | 目 | 善 | 男  | 46. 5. 7 ~  | 47. 4.27  |
| 山 | 本 | 国 | 夫  | 47. 4.27 ~  | 48. 5. 8  |
| 伊 | 藤 | 好 | 一  | 48. 5. 8 ~  | 49. 5. 8  |
| 山 | 田 | 竹 | 士  | 49. 5. 8 ~  | 50. 4.29  |



|        |             |           |
|--------|-------------|-----------|
| 土井太郎   | 50. 5. 9 ~  | 51. 5.10  |
| 相武喜久四郎 | 51. 5.10 ~  | 52. 5. 9  |
| 関一雄    | S52. 5. 9 ~ | S53. 5. 9 |
| 古川三十郎  | 53. 5. 9 ~  | 54. 4.29  |
| 稻葉務    | 54. 5. 8 ~  | 55. 5. 8  |
| 稻葉民治郎  | 55. 5. 8 ~  | 56. 5. 8  |
| 伊藤涉    | 56. 5. 8 ~  | 57. 5.11  |
| 水野喜一   | 57. 5.11 ~  | 57.12.17  |
| 鈴村一夫   | 57.12.17 ~  | 58. 4.29  |
| 伊藤政雄   | 58. 5.11 ~  | 59. 5. 9  |
| 鈴村義夫   | 59. 5. 9 ~  | 60. 5. 9  |
| 片山山宏   | 60. 5. 9 ~  | 61. 5. 8  |
| 片山宏夫   | 61. 5. 8 ~  | 62. 4.29  |
| 鈴村勇夫   | 62. 5. 8 ~  | 63. 5.12  |
| 中野山義   | 63. 5.12 ~  | H 1. 5. 9 |
| 山本武    | H 1. 5. 9 ~ | 2. 5. 8   |
| 西村治    | 2. 5. 8 ~   | 3. 4.29   |
| 竹内満    | 3. 5. 9 ~   | 4. 5. 8   |
| 鈴木輝    | 4. 5. 8 ~   | 5. 5.11   |
| 衣川仁    | 5. 5.11 ~   | 6. 5.11   |
| 鯉江勇    | 6. 5.11 ~   | 7. 4.29   |
| 中藤正    | 7. 5.10 ~   | 8. 5.10   |
| 後藤一    | 8. 5.10 ~   | 9. 5. 8   |
| 竹片内    | 9. 5. 8 ~   | 10. 5.12  |
| 片岡弥    | 10. 5.12 ~  | 11. 4.29  |
| 八村木    | 11. 5.12 ~  | 12. 5.15  |
| 川上道    | 12. 5.15 ~  | 13. 5.10  |
| 渡原和    | 13. 5.10 ~  | 14. 5.15  |
| 瀧边悦    | 14. 5.15 ~  | 15. 4.29  |
| 古田征    | 15. 5.15 ~  | 16. 5.12  |
| 瀧田善    | 16. 5.12 ~  | 17. 5.11  |
| 加田克    | 17. 5.11 ~  | 18. 5.10  |
| 盛田征    | 18. 5.10 ~  | 18. 7.28  |
| 加藤久    | 18. 9. 6 ~  | 19. 4.29  |
| 盛田克    | 19. 5.15 ~  | 20. 5.15  |
| 伊藤史    | 20. 5.15 ~  | 21. 5.18  |
| 藤井友    | 21. 5.18 ~  | 22. 5.18  |
| 中井保    | 22. 5.18 ~  | 23. 4.29  |
|        | 23. 5.16 ~  | 24. 5.16  |

# 議会

|   |   |   |   |     |      |   |     |      |
|---|---|---|---|-----|------|---|-----|------|
| 相 | 羽 | 助 | 宣 | 24. | 5.16 | ～ | 25. | 5.16 |
| 稻 | 葉 | 民 | 治 | 25. | 5.16 | ～ | 26. | 5.16 |
| 富 | 本 |   | 健 | 26. | 5.16 | ～ | 27. | 4.29 |
| 富 |   |   | 健 | 27. | 5.11 | ～ | 在任中 |      |

6. 議員名簿

(平成 27. 5. 16 現在)

| 議席<br>番号 | 氏 名                | 住 所          | 期<br>数 | 政党         | 会派           | 所属委員会   |
|----------|--------------------|--------------|--------|------------|--------------|---------|
| 1        | にしもと まさき<br>西本 真樹  | 市場町4丁目134番地  | 2      | 日 本<br>共産党 | 日本共産<br>党議員団 | 文教厚生    |
| 2        | かとう よしこ<br>加藤代史子   | 瀬木町3丁目171番地  | 3      | 公明党        | 公明党<br>議員団   | 経済建設    |
| 3        | いのうえ きようこ<br>井上 恭子 | 大野町8丁目125番地  | 3      | 無所属        | 新風クラブ        | 総 務     |
| 4        | つづき かねのり<br>都築 周典  | 久米字荒子20番地    | 1      | 無所属        | 創造未来         | 経済建設    |
| 5        | すぎえ しげき<br>杉江 繁樹   | 本町2丁目25番地    | 2      | 無所属        | 創造未来         | ◎ 文教厚生  |
| 6        | とみもと たける<br>富本 健   | 保示町2丁目66番地   | 3      | 無所属        | 創造未来         | (副)文教厚生 |
| 7        | いとう しろう<br>伊藤 史郎   | 大野町4丁目116番地  | 4      | 無所属        | 創造未来         | ○ 経済建設  |
| 8        | なりた かつゆき<br>成田 勝之  | 新開町2丁目77番地   | 5      | 民主党        | 創造未来         | ◎ 総 務   |
| 9        | もりた かつみ<br>盛田 克己   | 大谷字鴨50番地の2   | 5      | 無所属        | 創造未来         | 総 務     |
| 10       | かわはら かずとし<br>川原 和敏 | 白山町1丁目191番地  | 7      | 無所属        | 創造未来         | ○ 文教厚生  |
| 11       | さいだだいごろう<br>斎田大五郎  | 新田町2丁目31番地   | 1      | 無所属        | 翔政会          | 総 務     |
| 12       | なかむら たかはる<br>中村 崇春 | 西之口5丁目137番地  | 1      | 無所属        | 翔政会          | 文教厚生    |
| 13       | きしだ よしなり<br>岸田 嘉成  | 大谷字道向120番地の1 | 1      | 無所属        | 翔政会          | 経済建設    |
| 14       | い な としのぶ<br>伊奈 利信  | かじま台1丁目65番地  | 2      | 無所属        | 翔政会          | ◎ 経済建設  |
| 15       | もりした ひろし<br>森下 宏   | 陶郷町1丁目87番地   | 2      | 無所属        | 翔政会          | ○ 総 務   |
| 16       | いなば たみはる<br>稲葉 民治  | 大和町1丁目156番地  | 4      | 無所属        | 翔政会          | (監)総 務  |
| 17       | あいば すけのり<br>相羽 助宣  | 小倉町5丁目76番地   | 4      | 無所属        | 翔政会          | 文教厚生    |
| 18       | かとう ひさとよ<br>加藤 久豊  | 樽水町1丁目101番地  | 5      | 自 由<br>民主党 | 翔政会          | (正)経済建設 |

(正)議長 (副)副議長 (監)監査委員 ◎ 委員長 ○ 副委員長)

〈企画・総務〉

1. 歴代三役（任期）

|                            |                        |             |           |
|----------------------------|------------------------|-------------|-----------|
| (1) 市 長                    |                        |             |           |
| 伊奈                         | 長三郎                    | S29. 4.26 ~ | S30. 3. 5 |
| 滝田                         | 次郎                     | 30. 3.27 ~  | 34. 3.26  |
| 久田                         | 慶三                     | 34. 3.27 ~  | 54. 4.29  |
| 庭瀬                         | 健太郎                    | 54. 4.30 ~  | 62. 4.29  |
| 中村                         | 克己                     | 62. 4.30 ~  | H 3.11. 3 |
| 石橋                         | 誠晃                     | H 3.12. 1 ~ | 19.11.30  |
| 片岡                         | 憲彦                     | 19.12. 1 ~  | 在任中       |
| (2) 副市長（助役）                | S29. 5. 7 ~ H19. 3.31) |             |           |
| 伊奈                         | 四郎                     | S29. 5. 7 ~ | S32. 1.21 |
| 久田                         | 慶三                     | 30. 9.28 ~  | 34. 3. 5  |
| 山田                         | 滝一                     | 34. 6.29 ~  | 38. 6.28  |
| 服部                         | 正次                     | 38.10.25 ~  | 50. 2.20  |
| 竹内                         | 七年郎                    | 50. 5.28 ~  | 53. 9.25  |
| 佐野                         | 年治                     | 53.10.25 ~  | 54. 4. 2  |
| 中村                         | 克己                     | 54. 6.22 ~  | 61. 6. 3  |
| 太田                         | 喜三                     | 61. 6.21 ~  | 62. 5. 8  |
| 石橋                         | 誠晃                     | 62. 6. 9 ~  | H 3.11.19 |
| 水野                         | 幸雄                     | H 4. 3.23 ~ | 8. 3.22   |
| 伊藤                         | 万之助                    | 8. 3.23 ~   | 12. 3.22  |
| 浜島                         | 孝夫                     | 12. 3.23 ~  | 20. 3.22  |
| 古川                         | 泰作                     | 20. 3.25 ~  | 24. 3.24  |
| 栗本                         | 儀則                     | 24. 3.25 ~  | 在任中       |
| 山田                         | 朝夫                     | 24. 4. 1 ~  | 27. 7.31  |
| (3) 収入役（H 20.3.22 収入役制度廃止） |                        |             |           |
| 山田                         | 滝一                     | S29. 5. 7 ~ | S34. 6.28 |
| 平野                         | 昭三                     | 34. 6.29 ~  | 53. 5.15  |
| 桑山                         | 浜市                     | 53. 6.23 ~  | 61. 6.22  |
| 榭原                         | 福司                     | 61. 6.23 ~  | H 6. 6.22 |
| 伊藤                         | 万之助                    | H 6. 6.23 ~ | 8. 3.22   |
| 林                          | 満男                     | 8. 3.23 ~   | 16. 3.22  |
| 土井                         | 真太郎                    | 16. 3.23 ~  | 20. 3.22  |

2. 行政機構（・印は施設）

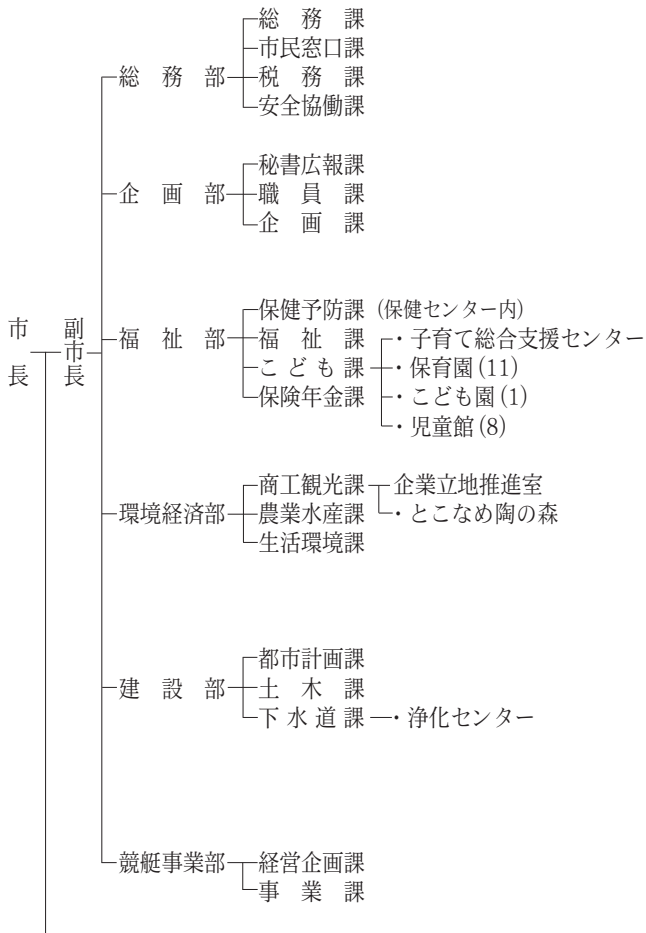

# 企画・総務

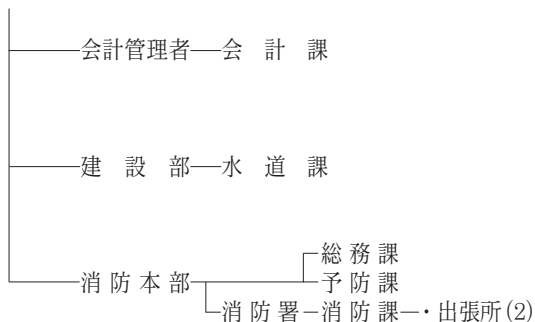

市民病院  
事業管理者 ..... 副 管 理 者 ..... 経営企画室

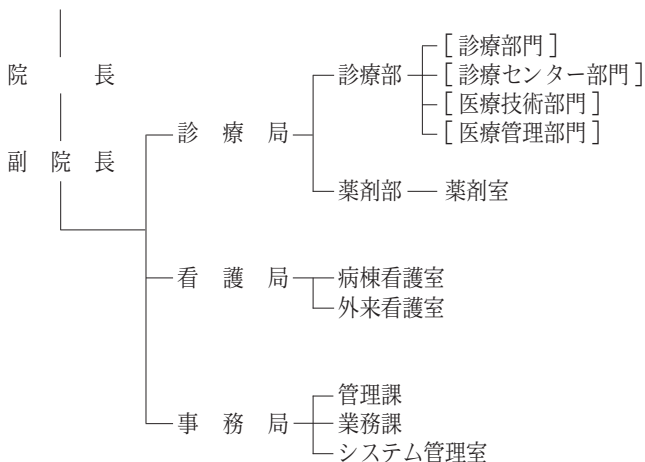

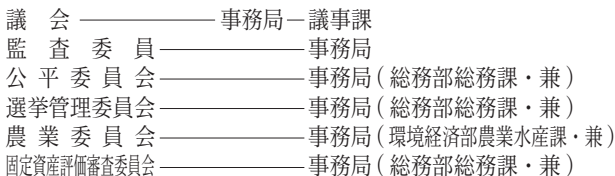
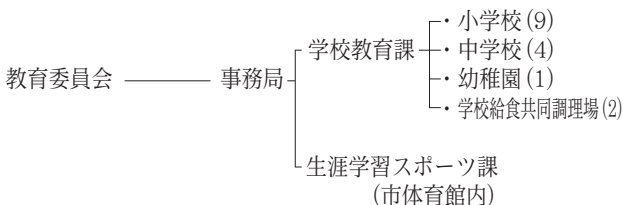

# 企画・総務

## 3. 機構別職員数

(平成 27. 4. 1 現在)

| 部 課 名        |                               | 男         | 女   | 計   |
|--------------|-------------------------------|-----------|-----|-----|
| 総務部          | 総 務 課                         | 11        | 4   | 15  |
|              | 市 民 窓 口 課                     | 6         | 5   | 11  |
|              | 税 務 課                         | 17        | 10  | 27  |
|              | 安 全 協 働 課                     | 11        | 2   | 13  |
|              | 小 計                           | 45        | 21  | 66  |
| 企画部          | 秘 書 広 報 課                     | 3         | 2   | 5   |
|              | 職 員 課                         | 4         | 3   | 7   |
|              | 企 画 課                         | 9         | 2   | 11  |
|              | 小 計                           | 16        | 7   | 23  |
| 福祉部          | 保 健 予 防 課                     | 1         | 13  | 14  |
|              | 福 祉 課                         | 10        | 9   | 19  |
|              | こ ども 課                        | 4         | 7   | 11  |
|              | 子育て総合支援センター<br>保育園(11)こども園(1) | 4         | 103 | 107 |
|              | 児 童 館 (8)                     | —         | 2   | 2   |
|              | 保 険 年 金 課                     | 3         | 9   | 12  |
|              | 小 計                           | 22        | 145 | 167 |
|              | 環境<br>経<br>済<br>部             | 商 工 観 光 課 | 6   | 2   |
| と こなめ 陶 の 森  |                               | 6         | —   | 6   |
| 農 業 水 産 課    |                               | 8         | 1   | 9   |
| 農業共済事務組合派遣   |                               | 1         | —   | 1   |
| 生 活 環 境 課    |                               | 6         | 3   | 9   |
| 中部知多衛生組合派遣   |                               | 1         | 1   | 2   |
| 知多南部広域環境組合派遣 |                               | 1         | —   | 1   |
| 小 計          |                               | 29        | 7   | 36  |



| 部 課 名         |               | 男   | 女   | 計   |
|---------------|---------------|-----|-----|-----|
| 建設部           | 都市計画課         | 13  | 1   | 14  |
|               | 土木課           | 11  | 1   | 12  |
|               | 下水道課          | 10  | 1   | 11  |
|               | 浄化センター        | 3   | —   | 3   |
|               | 水道課           | 11  | 4   | 15  |
|               | 小計            | 48  | 7   | 55  |
| 競艇事業部         | 経営企画課         | 11  | 1   | 12  |
|               | 事業課           | 21  | 1   | 22  |
|               | 小計            | 32  | 2   | 34  |
| 市民病院          | 医療職 1 (医師)    | 27  | 6   | 33  |
|               | 医療職 2 (技師)    | 51  | 29  | 80  |
|               | 医療職 3 (看護師)   | 23  | 201 | 224 |
|               | 管理課           | 10  | 4   | 14  |
|               | 業務課           | 4   | 12  | 16  |
|               | 新病院建設室        | 3   | —   | 3   |
|               | 小計            | 118 | 252 | 370 |
| 会             | 計 課           | 2   | 3   | 5   |
| 消防本部          | 総務課           | 6   | 2   | 8   |
|               | 予防課           | 6   | 1   | 7   |
|               | 消防署           | 71  | 2   | 73  |
|               | 小計            | 83  | 5   | 88  |
| 教育委員会事務局      | 学校教育課         | 4   | 5   | 9   |
|               | 幼稚園 (1)       | —   | 10  | 10  |
|               | 小学校 (9)       | —   | 3   | 3   |
|               | 中学校 (4)       | —   | 2   | 2   |
|               | 学校給食共同調理場 (2) | 9   | 12  | 21  |
|               | 生涯学習スポーツ課     | 8   | 2   | 10  |
|               | 小計            | 21  | 34  | 55  |
| 議 会 事 務 局     | 3             | 3   | 6   |     |
| 監 査 委 員 事 務 局 | —             | 2   | 2   |     |
| 合 計           | 419           | 488 | 907 |     |

# 企画・総務

## 4. 特別職給料報酬など

### (1) 常勤特別職

(平成 27. 4. 1 現在)

| 区 分  | 市 長       | 副 市 長     | 病院事業管理者   |
|------|-----------|-----------|-----------|
| 給料月額 | 762,300 円 | 626,500 円 | 950,000 円 |

※市長および副市長の給料月額は、特例措置により 30%減額した額

### (2) 非常勤特別職

(平成 27. 4. 1 現在)

|                           |               |     |          |
|---------------------------|---------------|-----|----------|
| 教 育 委 員 会                 | 委 員 長         | 月 額 | 48,000 円 |
|                           | 委 員           | 月 額 | 36,800 円 |
| 選 挙 管 理 委 員 会             | 委 員 長         | 月 額 | 16,500 円 |
|                           | 委 員           | 月 額 | 14,000 円 |
| 監 査 委 員                   | 識見を有する者       | 月 額 | 80,000 円 |
|                           | 議 会 選 出 者     | 月 額 | 20,000 円 |
| 公 平 委 員 会 委 員             |               | 日 額 | 5,000 円  |
| 農 業 委 員 会                 | 会 長           | 月 額 | 21,000 円 |
|                           | 委 員           | 月 額 | 17,500 円 |
| 固 定 資 産 評 価 審 査 委 員 会 委 員 |               | 日 額 | 5,000 円  |
| 選 挙 長                     |               | 日 額 | 10,600 円 |
| 投 票 所 の 投 票 管 理 者         |               | 日 額 | 12,600 円 |
| 期 日 前 投 票 所 の 投 票 管 理 者   |               | 日 額 | 11,100 円 |
| 開 票 管 理 者                 |               | 日 額 | 10,600 円 |
| 投 票 所 の 投 票 立 会 人         |               | 日 額 | 10,700 円 |
| 期 日 前 投 票 所 の 投 票 立 会 人   |               | 日 額 | 9,500 円  |
| 開 票 立 会 人                 |               | 日 額 | 8,800 円  |
| 選 挙 立 会 人                 |               | 日 額 | 8,800 円  |
| 区 長                       |               | 月 額 | 35,000 円 |
| 保 健 セ ン タ ー 所 長           |               | 月 額 | 74,000 円 |
| 介 護 認 定 審 査 会             | 会 長 及 び 委 員 長 | 日 額 | 23,600 円 |
|                           | 委 員           | 日 額 | 20,400 円 |
| 障 がい 者 総 合 支 援 認 定 審 査 会  | 会 長           | 日 額 | 23,600 円 |
|                           | 委 員           | 日 額 | 20,400 円 |

|                |    |         |
|----------------|----|---------|
| 国民健康保険運営協議会委員  | 日額 | 5,000円  |
| 消費生活相談員        | 日額 | 7,500円  |
| いじめ問題専門委員      | 日額 | 10,000円 |
| いじめ問題調査委員      | 日額 | 20,000円 |
| 社会教育委員         | 日額 | 5,000円  |
| 文化財保護審議会委員     | 日額 | 5,000円  |
| その他委員会審議会の委員など | 日額 | 5,000円  |

(3) 旅費および費用弁償

ア. 内国旅行

(平成27. 4. 1現在)

| 区 分      |  | 鉄道賃<br>および<br>船 賃 | 航空賃 | 車賃 | 宿泊料<br>(1夜) | 食事料<br>(1夜) |
|----------|--|-------------------|-----|----|-------------|-------------|
| 旅<br>費   | 特別職(常勤)<br>市長<br>副市長<br>病院事業管理者<br>教育長 | 実費                | 実費  | 実費 | 円<br>15,000 | 円<br>3,000  |
|          | 一般職員<br>3級以上の職務にある者                    | 〃                 | 〃   | 〃  | 13,000      | 2,300       |
|          | 一般職員<br>2級以下の職務にある者                    | 〃                 | 〃   | 〃  | 〃           | 2,000       |
| 費用<br>弁償 | 非常勤特別職<br>行政委員会委員                      | 〃                 | 〃   | 〃  | 15,000      | 3,000       |
|          | 非常勤特別職<br>その他の非常勤特別職                   | 〃                 | 〃   | 〃  | 13,000      | 2,300       |
|          | 市の機関の<br>求めにより<br>出頭した者                | 〃                 | 〃   | 〃  | 〃           | 〃           |

# 企画・総務

## イ. 外国旅行

(平成 27. 4. 1 現在)

| 区 分                                  | 日 当        | 宿泊料<br>(1夜) | 食卓料<br>(1夜) | 死亡手当         |
|--------------------------------------|------------|-------------|-------------|--------------|
| 市長・副市長<br>病院事業管理者<br>教 育 長<br>院長・副院長 | 円<br>7,000 | 円<br>21,500 | 円<br>7,700  | 円<br>640,000 |
| 6級以上の職務に<br>ある者                      | 6,200      | 18,800      | 6,700       | 520,000      |
| 5級以下3級以上<br>の職務にある者                  | 5,200      | 16,100      | 5,800       | 460,000      |
| 2級以下の職務に<br>ある者                      | 4,400      | 13,400      | 4,800       | 400,000      |

- 備考 1. 鉄道賃、船賃、航空賃および車賃については、内国旅行に準じて支給
2. 非常勤の特別職のうち議会の同意を求める職については、市長の額相当額、その他の職については、8級の職務にある者の額相当額

## 5. 職員の級別給料

・一般職(行政職給料表(1)適用者)の級別平均給料(平成 27. 4. 1 現在)

| 区 分    | 現人員  | 給料 (月額)   | 備 考      |
|--------|------|-----------|----------|
| 7・8 級  | 10 人 | 425,074 円 | 部長、部次長   |
| 6 級    | 44   | 387,739   | 課長、主幹    |
| 5 級    | 83   | 375,894   | 課長補佐、副主幹 |
| 4 級    | 34   | 350,347   | 主任主査、主査  |
| 3 級    | 90   | 285,986   | 主査、主任    |
| 2 級    | 90   | 218,787   | 主事、技師など  |
| 1 級    | 123  | 180,142   | 〃        |
| 計 (平均) | 474  | (278,500) |          |

※再任用職員は除く

※給料は、特例措置により役職に応じて減額した額

## 6. 広報・市民協働

### (1) 広報活動

#### ア. 広報とこなめ

毎月 1 日付発行、市政情報の提供 (平成 26 年度)

| 規 格             | 発行回数   | 発行部数     | 創刊年月        |
|-----------------|--------|----------|-------------|
| A 4 判 平均 26 ページ | 毎月 1 回 | 19,500 部 | 昭和 29 年 5 月 |

・配布方法 商業施設 (5 カ所) に設置・配布 (平成 23 年 8 月から)、町内長を通じて各世帯に配布

#### イ. 市長定例記者会見

原則市議会協議会 1 週間前の翌日および議案送付日の翌日、各部課などからの提出資料に基づいて、常滑記者クラブと会見を実施

#### ウ. パブリシティ

市の施策、各種行事などを常滑記者クラブに随時提供

#### エ. 声の広報

- ・目の不自由な人にカセットテープによる声の広報をボランティアの協力で毎月 1 回発行
- ・音声データをデータ化し、ホームページに掲載

## 企画・総務

### オ. 市勢要覧、市政概要などの発行

市勢要覧は、5年をめぐりに1回、市政概要は毎年1回発行。  
そのほかシティマップなどを発行

### カ. C A T V 広報

映像による広報として、C A T Vを利用して市からのお知らせを放送

### キ. インターネット広報

ホームページを平成9年11月に開設。平成13年11月から、電話・F A X・携帯電話でも24時間対応による行政情報提供サービスを実施。平成18年11月にリニューアルを実施。平成20年12月からバナー広告を掲載。平成24年1月に電話・F A Xによる情報提供を廃止。自動翻訳システムを導入。

### ク. ソーシャルメディア広報

市公式フェイスブックページ「ええね！常滑市」を平成25年10月1日に開設。

## (2) 市民協働

### ア. 市長への手紙 昭和50年4月開始

平成26年度実績 130通（市内10カ所に投書箱設置）

### イ. 市民サービスコーナー 昭和55年4月開設

閲覧コーナー、相談コーナー

### ウ. 市長と語る会

市と区などの協議により実施（平成26年度 0回）

※随時、各種団体と市長との意見交換を開催している

### エ. NPO など

市民との協働の体制づくりに取り組んでいく中で、公平性を確保しつつNPO法人（民間非営利団体）やボランティア団体などへ支援を図る

市内のNPO法人 9団体（平成27.4.1現在）

### オ. パブリックコメント手続

市民の意見を広く聴き、それにこたえる仕組みとして、市民生活に密接に関連する主要施策の計画策定または改定にあたり、原案を公表し、市民の意見を求める制度を平成17年9月に導入  
平成26年度実績 9件

カ. 市民協働推進指針 2011

市民と行政がお互いをパートナーとして、地域のさまざまな課題の解決に取り組んでいくため、平成 23 年 3 月に策定

キ. 市民協働推進委員会

市民協働を促進するため、平成 23 年 8 月に設置

市民協働推進提言書を、平成 26 年 2 月に作成し、市長へ提出

7. 市民組織

(1) 組 織

(平成 27. 4. 1 現在)

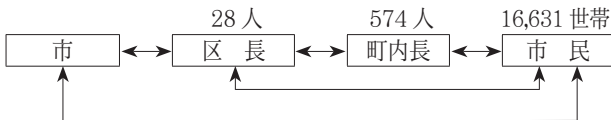

(2) 予 算

(平成 27 年度)

|          |     |             |
|----------|-----|-------------|
| ・地区連絡手数料 | 総額  | 20,134 千円   |
| 算定基準     | 均等割 | 135,000 円/区 |
|          | 人口割 | 283 円/人     |
| ・自治振興費   | 総額  | 9,545 千円    |
| 算定基準     | 均等割 | 72,000 円/区  |
|          | 人口割 | 130 円/人     |
| ・区交付金    | 総額  | 1,260 千円    |
| 算定基準     | 均等割 | 45,000 円/区  |
| ・自治会保険料  | 総額  | 1,122 千円    |

(3) 区長事務

ア. 市が発行する広報紙その他行政上の文書の配布に関すること

イ. 市政に必要な施策、一般事務の調査および報告に関すること

ウ. 交通安全、防犯および防災に関すること

エ. 地区民と市行政との連絡調整に関すること

オ. 区長申請に関すること

カ. その他市長が必要と認めた事項

# 企画・総務

## 8. 市民相談（相談状況）

| 区分        | 開設日\年度 | 22  | 23  | 24  | 25  | 26  |
|-----------|--------|-----|-----|-----|-----|-----|
| 市政相談      | 開庁日    | 49件 | 38件 | 22件 | 24件 | 18件 |
| 法律相談      | 月2回    | 144 | 156 | 157 | 146 | 147 |
| 人権相談      | 月1回    | 8   | 1   | 1   | 4   | 4   |
| 心配ごと相談    | 月2回    | 31  | 29  | 22  | 22  | 22  |
| 児童相談      | 開庁日    | 338 | 262 | 314 | 392 | 387 |
| 教育相談      | 開庁日    | 12  | 13  | 8   | 25  | 44  |
| 消費生活相談    | 週1回    | 75  | 69  | 77  | 73  | 77  |
| 登記・多重債務相談 | 月1回    | 28  | 11  | 18  | 19  | 16  |
| 行政相談      | 月1回    | 3   | 2   | 4   | 3   | 3   |
| D V 相談    | 年4回    | 33  | 21  | 21  | 25  | 51  |

※多重債務相談は、平成24年4月から登記・多重債務相談に変更

## 9. 交通安全

(1) 交通事故発生状況（人身事故）（単位 人）

| 年  | 発生件数 | 死亡 | 重傷 | 軽傷  | (子ども) | (高齢者) |
|----|------|----|----|-----|-------|-------|
| 22 | 261  | 5  | 11 | 305 | 20    | 68    |
| 23 | 253  | 1  | 20 | 295 | 37    | 57    |
| 24 | 297  | 3  | 15 | 355 | 26    | 58    |
| 25 | 294  | 5  | 17 | 343 | 24    | 58    |
| 26 | 293  | 1  | 15 | 342 | 18    | 54    |



(2) 交通安全施設整備状況 (平成 27. 4. 1 現在)

| 施 設   | 26 年度末累計 | 施 設   | 26 年度末累計 |
|-------|----------|-------|----------|
| 信 号 機 | 150 基    | 道路照明灯 | 1,101 基  |
| 横断歩道橋 | 9 カ所     | 防 護 柵 | 58.8 km  |
| 歩 道   | 57.5 km  | 反 射 鏡 | 1,022 基  |

信号機・横断歩道橋は、国道・県道を含む（他は市道のみ）

(3) 交通安全対策

広報・街頭指導・交通訓練などの常時活動、各安全運動期間中の安全活動、安全施設の点検整備など、総合的な安全対策を図っている。

(4) 交通安全推進関係

交通安全推進協議会を中心に、安全協会・AAKK・子どもを守る会などの各関係団体が「交通安全」を推進している。

ア. 毎日の街頭指導、交通安全強調日（毎月 10・20・30 日）の街頭指導、交通安全家庭の日（毎月 10 日）、シートベルト着用徹底の日（毎月 20 日）の普及

イ. 市広報車による巡回広報活動

ウ. 市広報紙による広報

エ. 交通訓練の実施（市内幼・保・小学校の交通コーナー、現地訓練など）

オ. 各種団体育成強化と指導訓練（子どもを守る会・安全協会・AAKK・その他関係団体）

カ. 交通安全施設の整備・点検

キ. 飲酒・暴走運転の防止

ク. 足型マークの設置

ケ. シートベルト・チャイルドシートの着用推進

コ. 夜間反射材の普及促進

サ. 交通安全リボンの着用推進

(5) 常滑市交通安全条例

常滑市における交通安全の確保に関する理念と施策の基本を定めることにより、市民の安全で住みよい生活環境を目指し、その実現に寄与することを目的に平成 14 年 4 月 1 日に条例施行した。

## 企画・総務

### 10. 地域安全（防犯）

#### (1) 常滑市防犯協会

犯罪や事故のない明るい地域づくりに寄与するために、地域防犯組織の強化と自主防犯意識の高揚を活発に推進している。

ア. 防犯連絡所を中心とし、地域安全活動の活発化を促進

イ. 被害を受けやすい職域防犯組織の充実強化

ウ. 安全安心モデル地区における実践防犯活動の推進

エ. 暴力排除と多発犯罪・事故などの防犯活動の推進

オ. 地域の実態に対応した防犯灯の増設推進

カ. 少年の非行防止と健全育成活動の推進

キ. 少年を取り巻く環境浄化活動の推進の参加協力

#### (2) 暴力追放常滑市民会議

暴力追放常滑市民会議（平成 5. 4. 8 設立）を設立し、暴力団排除活動を推進している。

#### (3) 常滑市暴力団排除条例

市、事業者、市民、その他関係機関が一体となって暴力団の排除を推進するため、平成 23 年 12 月 27 日に条例施行した。

#### (4) 常滑市安全で住みよいまちづくり条例

今後の市内の生活環境の変化に対処するため、より一層の市民の自主防犯および安全意識の高揚と推進を図るとともに、生活環境の整備に努め、安全で住みよい地域社会の実現を図ることを目的に、平成 12 年 4 月 1 日に条例施行した。この推進機関として「常滑市安全で住みよいまちづくり推進協議会」を設置している。

(5) 市内の犯罪発生状況

ア. 刑法犯

(単位 件)

| 区分<br>年 | 殺<br>人 | 強<br>盗 | 放<br>火 | 強<br>姦 | 暴<br>行 | 傷<br>害 | 恐<br>喝 | 窃<br>盗  | 知<br>能 | 風<br>俗 | そ<br>の<br>他 | 合<br>計  |
|---------|--------|--------|--------|--------|--------|--------|--------|---------|--------|--------|-------------|---------|
| 22      | 1(0)   | 2(0)   | 0(0)   | 0(0)   | 16(3)  | 5(0)   | 1(0)   | 460(19) | 15( 1) | 2(0)   | 93(1)       | 595(24) |
| 23      | 0(0)   | 0(0)   | 0(0)   | 0(0)   | 8(1)   | 2(1)   | 1(0)   | 422(16) | 13( 1) | 3(0)   | 73(1)       | 523(20) |
| 24      | 0(0)   | 1(0)   | 0(0)   | 0(0)   | 6(2)   | 7(1)   | 3(0)   | 401( 6) | 13( 0) | 1(0)   | 95(6)       | 527(15) |
| 25      | 0(0)   | 0(0)   | 0(0)   | 3(0)   | 10(7)  | 5(0)   | 2(0)   | 313(23) | 3( 2)  | 0(0)   | 95(10)      | 431(42) |
| 26      | 0(0)   | 1(0)   | 1(0)   | 0(0)   | 7(5)   | 7(1)   | 1(0)   | 408(17) | 12(0)  | 4(0)   | 89(16)      | 530(39) |

※ ( ) 内は、空港署管内

イ. 非行少年(含触法)

(単位 人)

| 区分<br>年 | わいせつ | 暴行   | 傷害   | 恐喝   | 窃盗    | 知能   | その他   | 合計    |
|---------|------|------|------|------|-------|------|-------|-------|
| 22      | 0(0) | 0(0) | 2(0) | 0(0) | 21(0) | 0(0) | 10(2) | 33(2) |
| 23      | 0(0) | 0(0) | 0(0) | 0(0) | 30(1) | 0(0) | 11(1) | 41(2) |
| 24      | 0(0) | 0(0) | 6(0) | 0(0) | 30(0) | 3(0) | 4(0)  | 43(0) |
| 25      | 1(0) | 1(0) | 1(1) | 0(0) | 7(0)  | 1(0) | 7(0)  | 18(1) |
| 26      | 1(0) | 0(0) | 2(0) | 0(0) | 10(1) | 1(0) | 9(1)  | 23(2) |

※ ( ) 内は、空港署管内

# 企画・総務

## 11. 防 災

### (1) 避難所

(平成 27. 4. 1 現在)

| 地区 | 避難所          | 所在地             | 電 話       | 標高(m) |
|----|--------------|-----------------|-----------|-------|
| 三和 | 矢田集落センター     | 矢田字青木 118       | 43 - 5717 | 13.1  |
|    | 三和小学校        | 久米字諏訪山 183      | 42 - 0749 | 29.2  |
|    | 久米公民館        | 久米字松下 101       | 43 - 4009 | 9.9   |
|    | 三和南保育園       | 金山字平井 120       | 42 - 0774 | 13.3  |
|    | 前山会館         | 金山字前田 111       | 42 - 2120 | 7.7   |
|    | 石瀬公会堂        | 金山字北平井 99       | 42 - 1419 | 18.7  |
|    | 青海中学校        | 金山字南平井 13 - 1   | 42 - 0331 | 21.9  |
|    | 宮山公会堂        | 金山字油手 36 - 1    | 43 - 4160 | 23.5  |
|    | 青海こども園       | 金山字油手 6         | 42 - 4333 | 32.0  |
|    | 常滑市体育館       | 金山字下砂原 78 - 1   | 43 - 5111 | 38.5  |
|    | 青海公民館        | 大塚町 177         | 43 - 6622 | 4.8   |
|    | 小倉公会堂        | 小倉町 3 - 261 - 2 | 43 - 8263 | 1.3   |
|    | 三和西保育園       | 小倉町 8 - 110     | 42 - 0769 | 0.8   |
| 大野 | 大野児童センター     | 大野町 6 - 36      | 42 - 0001 | 1.7   |
|    | 大野小学校        | 大野町 10 - 70     | 42 - 1011 | 1.8   |
| 鬼崎 | 西之口公民館       | 西之口 8 - 1       | 42 - 2810 | 2.6   |
|    | 鬼崎北小学校       | 住吉町 2 - 56      | 42 - 0222 | 3.2   |
|    | 鬼崎北保育園       | 住吉町 5 - 36      | 42 - 0612 | 10.3  |
|    | 蒲池コミュニティセンター | 小林町 3 - 113 - 1 | 43 - 7364 | 4.7   |
|    | とこなめ市民交流センター | 神明町 3 - 35      | 43 - 0660 | 12.1  |
|    | 鬼崎西保育園       | 新田町 2 - 18 - 3  | 43 - 4122 | 2.2   |
|    | 鬼崎中学校        | 港町 3 - 1        | 42 - 0221 | 1.2   |
|    | 榎戸公会堂        | 榎戸町 1 - 39      | 43 - 4166 | 12.6  |
|    | 鬼崎中保育園       | 榎戸町 1 - 106     | 42 - 0772 | 12.6  |
|    | 鬼崎南小学校       | 明和町 2 - 47      | 35 - 2422 | 4.1   |
|    | 多屋公民館        | 大和町 6 - 75      | 35 - 5349 | 7.5   |
| 常滑 | 市役所          | 新開町 4 - 1       | 35 - 5111 | 3.1   |
|    | 常滑西小学校       | 本町 3 - 136      | 35 - 2104 | 3.7   |
|    | 瀬木会館         | 瀬木町 1 - 32      | 34 - 4827 | 5.1   |

|        |              |               |            |           |
|--------|--------------|---------------|------------|-----------|
| 常滑     | 瀬木保育園        | 瀬木町 2 - 94    | 35 - 2645  | 12.6      |
|        | 常滑東小学校       | 瀬木町 4 - 100   | 35 - 2428  | 26.3      |
|        | 常滑中学校        | 字二ノ田 16 - 14  | 35 - 2375  | 42.6      |
|        | 奥条会館オクトピア    | 奥条 7 - 31     | 34 - 3815  | 11.3      |
|        | 常石保育園        | 奥条 7 - 36     | 35 - 4823  | 9.6       |
|        | 保示会館         | 保示町 1 - 111   | —          | 2.3       |
|        | 丸山保育園        | 山方町 7 - 156   | 34 - 4114  | 14.5      |
|        | 西浦           | 樽水公民館         | 樽水町 4 - 77 | 35 - 4650 |
| 西浦北小学校 |              | 井戸田町 3 - 177  | 35 - 2164  | 13.4      |
| 西浦南小学校 |              | 古場字栗下前 5      | 35 - 4002  | 5.4       |
| 桧原公会堂  |              | 桧原字平井前 1 - 11 | 34 - 2999  | 28.7      |
| 苅屋公民館  |              | 苅屋町 2 - 23    | 34 - 2165  | 3.7       |
| 南陵中学校  |              | 苅屋町 5 - 50    | 35 - 4005  | 17.9      |
| 南陵公民館  |              | 苅屋字加茂 151     | 34 - 4748  | 22.4      |
| 小鈴谷    | 大谷公会堂        | 大谷字奥條 24 - 7  | 37 - 0070  | 3.8       |
|        | 小鈴谷小学校       | 大谷字井戸尻 2 - 2  | 37 - 0021  | 21.7      |
|        | 小鈴谷保育園       | 大谷字井戸尻 13     | 37 - 0164  | 21.9      |
|        | 鈴溪会館         | 小鈴谷字荒子 214    | 37 - 1441  | 22.3      |
|        | 広目公会堂        | 広目字前田面 1 - 2  | 37 - 0895  | 14.0      |
|        | SAKAI 保育園    | 坂井字中山 25 - 2  | 37 - 0055  | 6.5       |
| 空港島    | セントレア旅客ターミナル | セントレア 1 - 1   | 38 - 7554  | 3.5       |

(2) 地震一時避難場所

(平成 27. 4. 1 現在)

| 地区 | 避難所        | 所在地          | 標高(m) |
|----|------------|--------------|-------|
| 矢田 | 旧三和東幼稚園園庭  | 矢田字東根組 37    | 30.4  |
|    | 上之山農村公園    | 矢田字上之山 101   | 26.4  |
|    | 矢田集落センター広場 | 矢田字青木 118    | 13.1  |
|    | 西仲根グラウンド   | 久米字西仲根 7 - 4 | 32.4  |
| 久米 | 三和児童館広場    | 久米字西郷 18     | 6.8   |
|    | 宮前農村公園     | 久米字松下 100    | 9.9   |
|    | 八幡社境内      | 久米字東郷 43     | 13.7  |

# 企画・総務

|     |                    |                 |      |
|-----|--------------------|-----------------|------|
| 前山  | 前山会館広場             | 金山字前田 111       | 7.7  |
|     | 三和南保育園園庭           | 金山字平井 120       | 13.3 |
|     | 平井農村公園             | 金山字牛位 100       | 19.4 |
|     | 諏訪神社境内             | 金山字菖蒲池 61 - 1   | 24.8 |
| 石瀬  | 石瀬公会堂広場            | 金山字北平井 99       | 18.7 |
|     | 石瀬ちびっ子広場           | 金山字東屋敷 3 - 1    | 18.0 |
|     | 青海中学校グラウンド         | 金山字南平井 13 - 1   | 21.9 |
| 宮山  | 青海町ちびっ子広場          | 青海町 8 - 55      | 42.9 |
|     | 上池埋立広場             | 金山字油手 30 - 1    | 15.7 |
|     | 城山公園               | 金山字城山 3         | 26.0 |
|     | 青海こども園園庭           | 金山字油手 6         | 32.0 |
| 小倉  | 旧小倉公会堂周辺           | 小倉町 5 - 44      | 1.5  |
|     | 小倉ちびっ子広場 (6丁目)     | 小倉町 6 - 108 - 2 | 1.7  |
|     | 三和西保育園園庭           | 小倉町 8 - 110     | 0.8  |
|     | 小倉ちびっ子広場 (3丁目)     | 小倉町 3 - 261 - 1 | 1.3  |
| 大野  | 旧大野小学校跡の広場         | 大野町 1 - 8       | 1.8  |
|     | 海音寺付近の空地           | 大野町 3 - 8       | 2.1  |
|     | 小倉神社の広場一帯          | 大野町 2 - 211     | 1.9  |
|     | 大野小学校グラウンド         | 大野町 10 - 70     | 1.4  |
|     | 大野児童センター付近の広場      | 大野町 6 - 36      | 1.7  |
| 西之口 | 西之口公民館付近の広場        | 西之口 8 - 1       | 2.6  |
|     | 鬼崎北小学校グラウンド        | 住吉町 2 - 56      | 3.3  |
|     | 鬼崎北保育園園庭           | 住吉町 5 - 36      | 10.3 |
| 蒲池  | 蒲池コミュニティーセンター付近の空地 | 小林町 3 - 113 - 1 | 4.7  |
|     | 蒲池ちびっ子広場           | 蒲池町 6 - 153     | 5.6  |
| 榎戸  | 神明グラウンド            | 神明町 3 - 43      | 13.1 |
|     | 神明社境内              | 神明町 3 - 74      | 10.0 |
|     | 鬼崎西保育園園庭           | 新田町 2 - 18 - 3  | 2.2  |
|     | 鬼崎中学校グラウンド         | 港町 3 - 1        | 1.2  |
|     | グリーンセンター鬼崎店前広場     | 新田町 5 - 70      | 2.2  |
|     | 榎戸公会堂付近の空地         | 榎戸町 1 - 39      | 12.6 |
|     | 鬼崎中保育園園庭           | 榎戸町 1 - 106     | 12.6 |
|     | 榎戸駅周辺              | 港町 6 - 1 - 1    | 2.1  |
|     | 榎戸公園               | 榎戸町 5 - 81      | 4.4  |

|            |                          |                |             |
|------------|--------------------------|----------------|-------------|
| 多屋         | 鬼崎南小学校グラウンド              | 明和町 2 - 47     | 4.1         |
|            | 明和児童館広場                  | 明和町 3 - 15     | 5.6         |
|            | 新浜町空地                    | 新浜町 3・4・5 丁目地内 | 3.5         |
|            | 多屋公園                     | 大鳥町 4 丁目地内     | 12.9        |
|            | 市営住宅遊園地                  | 大和町 3 - 57     | 17.3        |
|            | 鬼崎南保育園園庭                 | 森西町 1 - 55     | 7.7         |
|            | 多屋茨廻間児童遊園                | 多屋字茨廻間 1 - 512 | 18.1        |
|            | 北条                       | 市役所周辺          | 新開町 4 - 1   |
| 陶磁器会館付近の空地 |                          | 栄町 3 - 8       | 10.1        |
| 常滑幼稚園園庭    |                          | 原松町 2 - 193    | 12.8        |
| 神明社一帯      |                          | 栄町 6 - 200     | 20.5        |
| 北条墓地周辺     |                          | 原松町 6 - 41     | 26.0        |
| 北条公園       |                          | 飛香台 1 丁目地内     | 9.0         |
| ねむのき公園     |                          | 飛香台 3 丁目地内     | 22.0        |
| どんぐり公園     |                          | 飛香台 4 丁目地内     | 29.0        |
| ちよがおか園庭    |                          | 千代ヶ丘 2 - 15    | 28.0        |
| 瀬木         |                          | 常滑東小学校グラウンド    | 瀬木町 4 - 100 |
|            | とこなめ陶の森資料館広場             | 瀬木町 4 - 203    | 23.2        |
|            | 常滑西小学校グラウンド              | 本町 3 - 136     | 2.0         |
|            | 旧市役所跡の広場                 | 本町 2 - 237     | 2.1         |
|            | 常滑児童センター広場               | 瀬木町 1 - 105    | 5.5         |
|            | 瀬木保育園園庭                  | 瀬木町 2 - 94     | 12.6        |
| 奥条         | 常石神社一帯                   | 奥条 7 - 23      | 34.0        |
|            | 常石保育園園庭                  | 奥条 7 - 36      | 9.6         |
|            | 旧常滑高等学校グラウンド             | 奥栄町 1 - 168    | 19.0        |
|            | 火葬場一帯                    | 字高坂 23 - 35    | 40.0        |
|            | 大曾公園一帯 (常滑球場・競技場)        | 大曾町 6 - 3      | 55.5        |
| 山方         | みたけ公園一帯                  | 白山町 2 - 25     | 33.2        |
|            | 丸山保育園園庭                  | 山方町 7 - 156    | 14.5        |
|            | 山方会館広場                   | 山方町 5 - 39     | 10.0        |
|            | ワークセンターかじま広場及びかじまのおおきい公園 | かじま台 2 - 167   | 21.2        |
|            | 市場                       | 旧市場ちびっ子広場      | 市場町 5 - 1   |
| 保示         | 保示会館周辺                   | 保示町 1 - 111    | 2.3         |

# 企画・総務

|     |                 |                |           |
|-----|-----------------|----------------|-----------|
| 樽水  | 一・六青空マーケット広場    | 樽水町 1 - 40     | 2.3       |
|     | 樽水公民館・旧西浦北保育園園庭 | 樽水町 4 - 77     | 11.8・13.2 |
|     | 山ノ神グラウンド        | 泉町 2 - 151     | 6.3       |
|     | 西浦北小学校グラウンド     | 井戸田町 3 - 177   | 13.4      |
|     | 波の音こども園園庭       | 塩田町 1 - 155    | 2.9       |
| 西阿野 | 樽水・西阿野消防団車庫周辺   | 阿野町 4 - 104    | 8.3       |
|     | 西阿野公民館広場        | 阿野町 7 - 18     | 2.6       |
| 熊野  | 熊野公会堂付近         | 熊野町 2 - 73     | 2.3       |
|     | 熊野農村公園          | 熊野町 3 - 320    | 21.0      |
| 古場  | 古場農村公園          | 古場字山ノ神 96      | 19.0      |
|     | 西浦南小学校グラウンド     | 古場字栗下前 5       | 5.4       |
|     | 西浦南保育園園庭        | 古場町 3 - 89     | 11.1      |
|     | 西浦南児童館広場        | 古場町 7 - 16 - 3 | 3.7       |
| 桧原  | 旧桧原消防団車庫周辺      | 桧原字東前田 39 - 1  | 20.9      |
|     | 来明グラウンド         | 桧原字来明 1 - 39   | 38.0      |
|     | 桧原公会堂広場         | 桧原字平井前 1 - 11  | 28.7      |
|     | 桧原ちびっ子広場        | 桧原字鍋山地内        | 53.6      |
| 苧屋  | 苧屋公民館広場         | 苧屋町 2 - 23     | 3.7       |
|     | 南陵中学校グラウンド      | 苧屋町 5 - 50     | 15.0      |
|     | 南陵公民館周辺         | 苧屋字加茂 151      | 22.4      |
| 大谷  | 大谷農村公園          | 大谷字鴨 179       | 10.7      |
|     | 八幡社境内           | 大谷字奥篠 152      | 3.4       |
|     | 小鈴谷児童館広場        | 大谷字松ヶ坪 95 - 2  | 8.1       |
|     | 小鈴谷小学校グラウンド     | 大谷字井戸尻 2 - 2   | 21.7      |
|     | 小鈴谷保育園園庭        | 大谷字井戸尻 13      | 21.9      |
| 小鈴谷 | 鈴湫会館広場          | 小鈴谷字荒子 214     | 22.3      |
|     | 小鈴谷農村公園         | 小鈴谷字淵前 102     | 20.1      |
|     | 夕灘公園            | 小鈴谷字夕灘 19      | 17.3      |



|     |                      |              |      |
|-----|----------------------|--------------|------|
| 広目  | 旧広目消防団車庫周辺           | 広目字大廻間地内     | 10.5 |
|     | 広目公会堂付近の広場           | 広目字前田面 1 - 2 | 14.0 |
|     | 広目農村公園               | 広目字前田面 104   | 13.7 |
| 坂井  | 坂井公会堂広場              | 坂井字落田 31     | 3.3  |
|     | 旧坂井消防団車庫周辺           | 坂井字中田 12 - 1 | 4.9  |
|     | 坂井農村公園               | 坂井字東垣内 51    | 12.1 |
|     | SAKAI 保育園園庭          | 坂井字中山 25 - 2 | 8.0  |
| 空港島 | 旅客ターミナルビル内および屋外の空地など | セントレア 1 - 1  | 3.5  |

(3) 大地震広域避難場所

(平成 27. 4. 1 現在)

| 場 所             | 住 所           | 標高(m) |
|-----------------|---------------|-------|
| 三和小学校グラウンド      | 久米字諏訪山 183    | 29.2  |
| 青海中学校グラウンド      | 金山字南平井 13 - 1 | 21.9  |
| 常滑市体育館          | 金山字下砂原 78 - 1 | 38.5  |
| 常滑中学校グラウンド      | 字二ノ田 16 - 14  | 40.8  |
| 常滑球場・競技場 (大曾公園) | 大曾町 6 - 3     | 55.5  |
| 旧常滑高等学校グラウンド    | 奥栄町 1 - 168   | 19.0  |
| 南陵中学校グラウンド      | 苅屋町 5 - 50    | 15.0  |
| 桧原公園 (東駐車場付近)   | 桧原字神水 50      | 33.5  |
| 小鈴谷小学校グラウンド     | 大谷字井戸尻 2 - 2  | 21.7  |
| 中部国際空港セントレア     | セントレア 1 - 1   | 3.5   |

# 企画・総務

## 12. 戸籍事務

### (1) 平成 26 年度届出件数

| 出生           | 死亡          | 婚姻           | 離婚          | 転籍           | その他         | 計              |
|--------------|-------------|--------------|-------------|--------------|-------------|----------------|
| 673<br>(191) | 733<br>(98) | 641<br>(366) | 148<br>(48) | 358<br>(103) | 369<br>(82) | 2,922<br>(888) |

( ) 内は他市町村からの送付件数

### (2) 平成 26 年度各種証明件数

| 戸籍謄抄本  | 住民票写し  | 印鑑証明   | その他証明 | 計      |
|--------|--------|--------|-------|--------|
| 18,308 | 33,698 | 18,477 | 690   | 71,173 |

### (3) 各種手数料

(平成 27. 4. 1 現在)

| 種 別             | 単 位 | 金 額 (円) |
|-----------------|-----|---------|
| 戸籍全部 (個人) 事項証明書 | 1 通 | 450     |
| 除籍全部 (個人) 事項証明書 | 〃   | 750     |
| 戸籍記載事項証明        | 1 件 | 350     |
| 除籍記載事項証明        | 〃   | 450     |
| 戸籍届書記載事項証明      | 1 通 | 350     |
| 戸籍届出受理証明        | 〃   | 350     |
| 婚姻届出等の受理証明      | 〃   | 1,400   |
| 住民票・戸籍附票の写し     | 1 件 | 200     |
| 住民票記載事項証明       | 〃   | 200     |
| 住民票閲覧           | 1 人 | 200     |
| 印鑑登録証明          | 1 件 | 200     |
| 身分証明            | 〃   | 200     |
| 市税外の諸徴収金証明      | 〃   | 200     |
| 資産証明            | 〃   | 200     |
| その他諸証明          | 〃   | 200     |
| 臨時運行許可          | 1 両 | 750     |

### 13. 市庁舎の案内図

1. 市民窓口課
2. 税務課
3. 保険年金課
4. 福祉課
5. こども課
6. 安全協働課
7. 地域包括支援センター
8. 生活環境課
9. 農業水産課
10. 商工観光課
11. 会計課
12. 指定金融機関
13. 多目的トイレ
14. 総合案内
15. 地域職業相談室
16. 市民相談室 2
17. 市民相談室 1
18. 市民サービスコーナー
19. 市民相談室 5

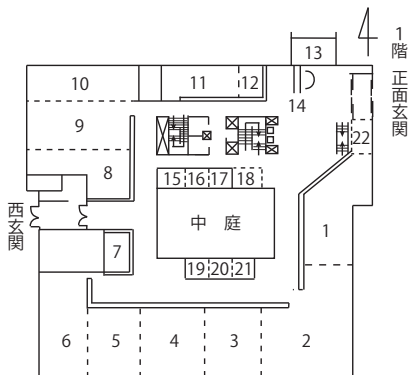

20. 市民相談室 4
21. 市民相談室 3
22. 情報コーナー

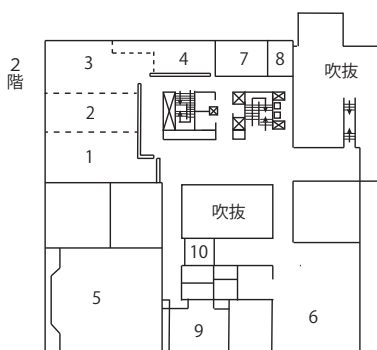

1. 都市計画課
2. 土木課
3. 下水道課
4. 水道課
5. 大会議室
6. 食堂
7. タイプ室
8. コピー室
9. 厚生室
10. 小会議室

# 企画・総務

- |            |             |            |
|------------|-------------|------------|
| 1. 市長室     | 9. 教育委員会事務局 | 12. 記者クラブ室 |
| 2. 副市長室    | 10. 電算室     | 13. 会議室    |
| 3. 教育長室    | 11. 電話交換室   | 14. 市長公室   |
| 4. 秘書広報課   |             |            |
| 5. 職員課     |             |            |
| 6. 企画課     |             |            |
| 7. 総務課     |             |            |
| (土地開発公社)   |             |            |
| 8. 監査委員事務局 |             |            |

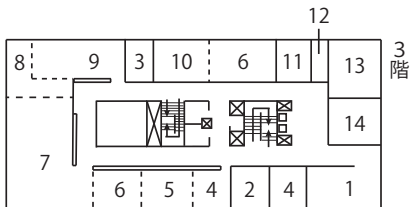

4階

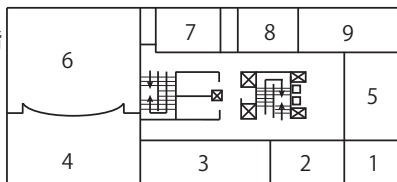

1. 正副議長室
2. 議会事務局
3. 議員控室
4. 協議会室
5. 議会応接室
6. 議場
7. 第1会議室
8. 第2会議室
9. 第3会議室

1. 副市長室
2. 傍聴席
3. 第4会議室
4. 第5会議室
5. 第6会議室
6. 第7会議室
7. 第8会議室
8. 第9会議室
9. 第10会議室
10. 第11会議室

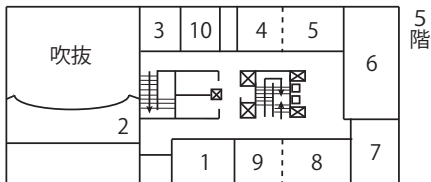

14. 各種選挙状況

(1) 投票区別永久選挙人名簿登録者数 (単位 人)

| 投票区           |    | H23.6.1 | H24.6.1 | H25.6.1 | H26.6.1 | H27.6.1 |
|---------------|----|---------|---------|---------|---------|---------|
| 矢             | 田  | 1,491   | 1,489   | 1,462   | 1,463   | 1,438   |
| 久             | 米  | 965     | 945     | 927     | 911     | 907     |
| 前             | 山  | 1,079   | 1,079   | 1,059   | 1,061   | 1,047   |
| 宮             | ・石 | 1,584   | 1,609   | 1,610   | 1,606   | 1,596   |
| 小             | 瀬  | 1,370   | 1,373   | 1,380   | 1,367   | 1,373   |
| 大             | 倉  | 1,364   | 1,341   | 1,320   | 1,307   | 1,267   |
| 西             | 野  | 2,445   | 2,506   | 2,539   | 2,573   | 2,561   |
| 蒲             | 之  | 1,425   | 1,418   | 1,417   | 1,391   | 1,402   |
| 榎             | 池  | 4,385   | 4,368   | 4,355   | 4,315   | 4,367   |
| 多             | 戸  | 4,795   | 4,832   | 4,939   | 5,051   | 5,098   |
| 北             | 屋  | 5,581   | 6,004   | 6,417   | 6,727   | 7,091   |
| 瀬木・奥条・市場・山方・保 | 条  | 8,151   | 8,198   | 8,237   | 8,331   | 8,257   |
| 大             | 曾  | 547     | 562     | 550     | 547     | 527     |
| 樽             | 水  | 2,347   | 2,325   | 2,286   | 2,282   | 2,228   |
| 西             | 阿  | 1,578   | 1,545   | 1,486   | 1,467   | 1,460   |
| 熊野・古場・苅       | 野  | 1,799   | 1,798   | 1,788   | 1,777   | 1,748   |
| 桧             | 原  | 601     | 600     | 600     | 596     | 588     |
| 大             | 谷  | 1,417   | 1,413   | 1,394   | 1,394   | 1,392   |
| 小             | 鈴  | 609     | 605     | 591     | 587     | 583     |
| 広             | 目  | 185     | 182     | 173     | 171     | 170     |
| 坂             | 井  | 874     | 866     | 858     | 843     | 842     |
| 合 計           | 男  | 21,851  | 22,069  | 22,303  | 22,534  | 22,638  |
|               | 女  | 22,741  | 22,989  | 23,085  | 23,233  | 23,304  |
|               | 計  | 44,592  | 45,058  | 45,388  | 45,767  | 45,942  |

(2) 在外選挙人名簿登録者数

| 区分 | H 26. 6. 1 | H 27. 6. 1 |
|----|------------|------------|
| 男  | 11人        | 10人        |
| 女  | 22人        | 21人        |
| 計  | 33人        | 31人        |

# 企画・総務

## (3) 選挙別投票者数

| 選挙名           | 執行年月日         | 当日の有権者数     | 投票者数        | 投票率        |            |            |
|---------------|---------------|-------------|-------------|------------|------------|------------|
|               |               |             |             | 男          | 女          | 計          |
| 衆議院議員<br>総選挙  | H<br>24.12.16 | 人<br>45,139 | 人<br>26,183 | %<br>59.65 | %<br>56.43 | %<br>58.01 |
|               | 26.12.14      | 45,843      | 24,786      | 55.66      | 52.52      | 54.07      |
| 参議院議員<br>通常選挙 | 22. 7.11      | 44,436      | 25,790      | 59.16      | 56.96      | 58.04      |
|               | 25. 7.21      | 45,393      | 23,002      | 52.37      | 49.03      | 50.67      |
| 県知事選挙         | 23. 2. 6      | 44,054      | 21,873      | 50.82      | 48.53      | 49.65      |
|               | 27. 2. 1      | 45,724      | 15,316      | 34.52      | 32.50      | 33.50      |
| 県議会議員<br>一般選挙 | 23. 4.10      | 43,986      | 21,242      | 48.58      | 48.02      | 48.29      |
|               | 27. 4.12      | 45,623      | 14,284      | 32.47      | 30.18      | 31.31      |
| 市長選挙          | 19.11.18      | 42,352      | 23,069      | 53.44      | 55.44      | 54.47      |
|               | 23.11.20      | 44,450      | 21,710      | 47.77      | 49.87      | 48.44      |
| 市議会議員<br>一般選挙 | 23. 4.24      | 43,951      | 26,039      | 58.27      | 60.18      | 59.25      |
|               | 27. 4.26      | 45,285      | 23,592      | 51.49      | 52.68      | 52.10      |

## 15. 情報公開・個人情報保護制度

### (1) 情報公開（常滑市情報公開条例）

ア. 条例施行日…平成 12 年 4 月 1 日

イ. 公文書の開示請求などの状況

| 年度 | 請求件数 | 請求者数 | 処 理 状 況 |      |     |       |
|----|------|------|---------|------|-----|-------|
|    |      |      | 開 示     | 部分開示 | 不開示 | 文書不存在 |
| 24 | 19   | 13   | 5       | 9    | 0   | 5     |
| 25 | 25   | 18   | 17      | 4    | 2   | 2     |
| 26 | 20   | 14   | 11      | 3    | 2   | 4     |

### (2) 個人情報保護（常滑市個人情報保護条例）

ア. 条例施行日…平成 18 年 4 月 1 日

イ. 個人情報の開示請求などの状況

| 年度 | 請求件数 | 請求者数 | 処 理 状 況 |      |     |       |    |
|----|------|------|---------|------|-----|-------|----|
|    |      |      | 開 示     | 部分開示 | 不開示 | 文書不存在 | 却下 |
| 24 | 3    | 2    | —       | 2    | —   | —     | 1  |
| 25 | 5    | 4    | 4       | —    | —   | 1     | —  |
| 26 | 6    | 2    | 3       | 1    | 1   | 1     | 0  |

16. 中部国際空港・中部臨空都市

(1) 主な経過

ア. 国および県・調査会・中部国際空港㈱など

S60.12.18 「財中部空港調査会」設立

H 1. 3.22 3 県 1 市 (岐阜・愛知・三重・名古屋) 首長懇談会で、  
新空港の候補地を「伊勢湾東部の海上 (常滑沖)」  
に合意

H 2. 5. 1 財中部空港調査会が「基本構想」を公表

H 3. 6. 6 財中部空港調査会が「全体像」を公表

11.29 国が「第 6 次空港整備五箇年計画」を閣議決定

H 4.11.23 陸域における現地調査開始

H 5. 3.20 海域における現地調査開始

12. 5 常滑沖上空で実機飛行調査を実施

H 7.12.26 「中部新国際空港推進調整会議」を設置

H 8. 8.22 常滑沖上空で夜間の実機飛行調査を実施

12.13 国が「第 7 次空港整備五箇年計画」を閣議決定

H 9. 3.31 中部新国際空港推進調整会議などが「中部新国際  
空港に関する計画案」を公表

12.12 国が第 7 次空港整備五箇年計画を「第 7 次空港整  
備七箇年計画」(平成 8 ～ 14 年度)に改定

H10. 4. 1 「中部国際空港の設置及び管理に関する法律」施行

4. 8 中部新国際空港推進調整会議が「中部国際空港の  
計画案 (最終まとめ)」を公表

5. 1 「中部国際空港株式会社」設立

## 企画・総務

- 5.20 愛知県が「常滑臨海部（空港島及び対岸部地域開発）土地利用計画案」を公表
- 5.29 運輸大臣が「中部国際空港の基本計画」を公示
- 7. 1 運輸大臣が中部国際空港(株)を「中部国際空港等の設置及び管理を行う者」として指定
- H11. 6.17 「中部国際空港連絡鉄道株式会社」設立
- H12. 4.21 運輸大臣が中部国際空港(株)に飛行場設置を許可  
運輸大臣が中部国際空港連絡鉄道(株)および名古屋鉄道(株)に鉄道事業許可
- 5. 2 愛知県知事が知多横断道路などの都市計画決定を告示
- 6.23 運輸大臣・建設大臣が愛知県知事に公有水面埋立を認可  
愛知県知事が中部国際空港(株)および県企業庁に公有水面埋立を免許
- 8. 1 中部国際空港(株)が空港建設工事に着手
- 9.18 県企業庁が空港島および空港対岸部地域開発用地の工事に着手
- 9.21 運輸大臣が中部国際空港連絡鉄道(株)に常滑駅～空港駅（仮称）間の工事施行を認可、また、同大臣が名古屋鉄道(株)に常滑駅～榎戸駅間の鉄道施設変更を認可
- 11. 2 県企業庁が道路連絡橋の工事に着手
- H13. 1.31 中部国際空港連絡鉄道(株)がアクセス鉄道の工事に着手
- 5. 8 中部国際空港(株)が空港の愛称を「セントレア」に決定
- 11.19 県知事が空港用地の一部（旅客ターミナルビル地区：約74ha）の埋立竣工を認可
- H14. 1.22 中部国際空港(株)が旅客ターミナルビルの基礎杭打ち工事に着手
- 1.26 愛知県、常滑市、中部国際空港連絡鉄道(株)が名鉄常滑駅高架下の現地工事に着手、また常滑駅～榎戸駅間で電車代行バスの運行を開始



- 3.19 県知事が空港島地域開発用地の一部（約 15.5ha）の埋立竣工を認可
- 4.10 県知事が対岸部地域開発用地の一部（約 1.7ha）の埋立竣工を認可
- 9.16 県企業庁が中部臨空都市の「推進計画」および「まちづくりガイドライン」を公表
- H15. 2.17 中部国際空港㈱が空港用地の埋め立てを概成
- 3.25 県および中部国際空港㈱が開港日を 2005 年 2 月 17 日と正式発表
- 5.23 内閣総理大臣が中部臨空都市国際交流特区に認定
- 6. 2 県企業庁が、「中部臨空都市」第 1 期土地分譲・賃貸募集を開始（分譲・賃貸面積 31.4ha）
- 7.11 中部国際空港㈱が貨物ターミナル施設の建設工事に着工
- 10. 4 名古屋鉄道㈱が常滑線・榎戸～常滑駅間の電車運行を再開
- 10. 6 国土交通省が中部国際空港庁舎、管制塔などを竣工
- 10. 7 名古屋鉄道㈱および市が高架化工事完成記念発車式を開催
- H16. 4. 1 第四管区海上保安本部が名古屋海上保安部常滑海上保安署を設置
- 4.30 空港連絡道路の愛称を「セントレアライン」、空港連絡橋の名称を「セントレア大橋」と決定
- 10. 5 旅客ターミナルビルが竣工
- 10.18 中部国際空港㈱本社の空港島移転
- H17. 1.29 名鉄空港線開業
- 1.30 セントレアライン開通
- 2. 1 愛知県中部空港警察署が開署
- 2.13 中部国際空港開港記念式典および祝賀会を開催
- 2.17 中部国際空港（セントレア）開港
- 6. 1 県企業庁が「中部臨空都市」第 1 期土地分譲・賃貸事業に加え、新規募集を開始（新規募集の分譲・賃貸面積 16.9 ha）

## 企画・総務

- 8.24 「あいち臨空新エネルギー研究発電所」開所  
12.22 県企業庁が中部臨空都市りんくう常滑駅北街区事業提案公募を開始
- H18. 6.18 中部臨空都市りんくう常滑駅北街区の事業予定者にイオン(株)が決定
- H19. 3.12 県企業庁とイオン(株)が中部臨空都市りんくう常滑駅北街区の開発について基本協定を締結
- 8.30 イオン(株)からイオンモール(株)に地位の移転
- H20. 9.30 県企業庁とイオンモール(株)が事業用借地権設定契約を締結
10. 1 常滑海上保安署と伊勢空港基地（三重県伊勢市）を統合し、中部空港海上保安空港基地を発足
- H21. 2. 7 「あいち臨空新エネルギー実証研究エリア」開所
- H23. 3.31 (財)中部空港調査会が(財)中部産業・地域活性化センターへ統合
- 12.22 中部臨空都市臨空生産ゾーンがアジア No.1 航空宇宙産業クラスター形成特区に指定
- H25. 10. 1 セントレア・中部臨空都市地区がアジア No.1 航空宇宙事業クラスター形成特区に指定（区域拡大）
- H26.11.21 イオンモール(株)がイオンモール常滑の起工式を実施
- H27. 3.31 「あいち臨空新エネルギー実証研究エリア」閉所
- イ. 常滑市および地元（知多5市5町）
- S63. 7.19 市・市議会・商工会議所で構成する「常滑市中部新国際空港推進連絡協議会」を発足
- H 1.12.27 知多5市5町の首長で構成する「中部新国際空港知多地区連絡協議会」を設置
- H 3. 3.22 市議会で「常滑市国土利用計画」を議決
- H 4. 7.30 市が市民1,200人を対象に「中部新国際空港に関する市民意識調査」を実施
- H 5. 6.22 市が「市地域整備基本計画方針（素案）」を公表
- H 6. 4.22 市が「市地域整備基本計画方針（案）」を公表

- H 7. 4. 1 「常滑市中部新国際空港推進連絡協議会」に、とこなめ焼協同組合・あいち知多農業協同組合・常滑陶磁器卸商業協同組合が加わり、「常滑市中部国際空港連絡協議会」に改名
- H 8. 3.21 市議会で「とこなめ 21 世紀計画」を議決
- H 9. 6.20 市が市民 2,000 人を対象に「中部新国際空港に関する市民意識調査」を実施
12. 8 市議会が「中部新国際空港建設促進」を決議
- H10. 4. 1 市役所組織の改正に伴い、空港対策室を設置  
知多 5 市 5 町の首長で構成する「中部新国際空港知多地区連絡協議会」を「中部国際空港知多地区連絡協議会」に改名
- 4.27 「中部国際空港支援協会」設立
- H11. 9.28 市議会において「公有水面埋立に関する意見について」賛成多数で可決
10. 1 市長が公有水面埋立について県知事に対し、異議ない旨を回答
- H12. 9.20 市が市民 34 人に委嘱し、「常滑市生活影響連絡会」を発足（以降毎年度 40 人で設置）
- 10.27 市と中部国際空港(株)が空港建設工事に関する協定を締結
- 11.28 市と県企業庁が空港島および空港対岸部地域開発用地埋立造成工事に関する協定を締結
- H13. 3.29 市と中部国際空港連絡鉄道(株)が中部国際空港連絡鉄道新設工事に関する協定を締結
- 12.21 市と県道路公社が有料道路「知多横断道路」および「中部国際空港連絡道路」建設工事に関する協定を締結
- H14. 4.30 空港島の一部を市域に編入（町名：セントレア）
- 7.30 対岸部地域開発用地の一部を市域に編入（町名：りんくう町）

## 企画・総務

- 7.30 市と県が知多横断道路建設工事（県施工区間）に関する協定を締結
- H15. 4. 1 中部臨空都市の分譲開始に伴い、環境経済部商工観光課内に企業立地担当を新設
- H16. 4. 1 市、常滑商工会議所およびハローワーク半田が中部国際空港関連求人・求職サポート事業を開始
8. 1 対岸部で「風力発電フィールド事業」開始（～H17.7.31）
10. 5 旅客ターミナルビルが竣工
- 10.18 市制 50 周年記念事業「セントレアふれあいウォーク」を実施
- 11.18 中部国際空港関連の合同就職面接会を開催
- H17. 2. 8 市消防署空港出張所が開所
- 12.21 市議会で「第 4 次常滑市総合計画」を議決
- 12.27 常滑市空港対岸部企業立地促進条例を一部改正（りんくう常滑駅北街区事業提案公募区域に限り、立地促進奨励金を拡大）
- H18. 4. 1 市役所組織改正に伴い、企画部内に空港都市推進室を設置
- H20. 4. 1 市役所組織改正に伴い、企画部空港都市推進室を廃止。企画部企画課内に空港担当を設置。環境経済部内に企業立地推進室を設置
7. 4 「常滑市中部国際空港連絡協議会」を「常滑市中部国際空港等連絡協議会」に改名
- H22.10.19 「常滑港りんくう地区及び周辺地区活性化計画」を策定
- 11.25 「民活による常滑港りんくう地区マリーナ等整備並びに管理・運営事業」の事業者を公募
- H25. 3.16 常滑港（りんくう地区）に「NTP マリーナりんくう」竣工
- 3.31 「常滑市中部国際空港等連絡協議会」を解散
- H26. 2.14 「中部臨空都市まちづくり協議会」を発足

(2) 空港の概要

| 区 分     |     | 内 容        |
|---------|-----|------------|
| 滑 走 路   | 数   | 1本         |
|         | 方 向 | 真方位N 11° W |
|         | 長 さ | 3,500m     |
|         | 幅   | 60m        |
| 空港敷地面積  |     | 約 473ha    |
| 運 用 時 間 |     | 24 時間運用可能  |

資料 運輸大臣告示「中部国際空港の基本計画」

(平成10年5月) ほか

(3) 空港の運用・利用状況

| 区 分            | 単位 | 22年度   | 23年度   | 24年度   | 25年度   | 26年度   |
|----------------|----|--------|--------|--------|--------|--------|
| 航空機発着回数        | 回  | 83,434 | 82,137 | 83,323 | 90,406 | 92,221 |
| 国際線            | 〃  | 30,947 | 29,506 | 30,809 | 32,229 | 34,122 |
| 国内線            | 〃  | 52,487 | 52,631 | 52,514 | 58,177 | 58,099 |
| 航空旅客数          | 千人 | 9,211  | 8,890  | 9,211  | 9,872  | 9,902  |
| 国際線            | 〃  | 4,514  | 4,375  | 4,490  | 4,468  | 4,503  |
| 国内線            | 〃  | 4,697  | 4,516  | 4,721  | 5,404  | 5,399  |
| 貨物取扱量          | 千t | 147    | 143    | 135    | 178    | 205    |
| 国際線<br>(積込・取卸) | 〃  | 115    | 116    | 108    | 147    | 176    |
| 国内線<br>(発送・到着) | 〃  | 32     | 27     | 27     | 31     | 29     |
| 来場者数           | 千人 | 11,000 | 10,836 | 11,388 | 11,648 | 11,034 |

資料 中部国際空港㈱提供

(4) 中部臨空都市 土地分譲・賃貸の契約状況…133 ページ参照

## 企画・総務

### 17. 男女共同参画

#### (1) 男女共同参画社会の推進

身近な男女共同参画を推進するため、子育て世代における時間の使い方や、性別役割分担意識にとらわれず、誰もが活躍できることを目的とした講座を開催した。

| 期日・講座名                                       | 場 所                  | 内 容  | 参加者  |
|--|----------------------|--|------|
| H26.10.21 (火)<br>「“自分探し”をして子育てにいかしませんか？」     | とこなめ<br>市民交流<br>センター | 自分自身を見つめ直し、子育て世代の時間の使い方や、子供にどのように気持ちを伝えるのかを学ぶ講座<br>講師：風早 里美さん                          | 36 人 |
| H27.1.30 (金)<br>「男女協働で職場環境をグ〜ンとアップ！」         | 常滑商工<br>会議所          | 男性脳と女性脳の価値観の違いを知り、誰もが働きやすい環境づくりについて学び、女性の活躍推進について考える講座<br>講演：松本 昌子さん                   | 27 人 |
| H27.3.14 (土)<br>「非常時だっておいしく食べたい！アレンジ防災クッキング」 | 中央<br>公民館            | 性別役割分担意識にとらわれることなく、男女ともに健全な食生活を実現でき、普段から使える食材を使って無理のない備蓄について学ぶ講座、および調理実習<br>講師：広瀬 輝美さん | 25 人 |

#### (2) 第2次常滑市男女共同参画プラン

第1次計画の期間満了に伴い、男女共同参画社会の実現のため、さらなる展開をめざして平成23年3月に策定。

### 18. 電算業務

#### (1) 電算処理の状況

昭和40年に電子計算機を導入し、以降8回のレベルアップを行い、各種事務処理の迅速化、能率化を図ってきた。

しかし、オンライン導入から20年以上経過し、ホストコンピューター中心のシステム維持や開発に多額の費用がかかるなど、さま

さまざまな課題を抱え、事務の見直しや事務改善の阻害要因ともなっていた。そこで、統一的な管理方法を用いて事務の見直しや、各部署のシステムを一元化することにより、業務システムを最適にする「情報システム最適化」を行うこととした。平成23年4月から統合型パッケージシステムを利用した住民情報システムの開発およびデータ移行に着手し、平成24年1月にほぼすべてのシステムを稼働した。

- 昭和57年 9月 税業務の一部（証明書発行、課税収納検索等）
- 62年11月 住民記録漢字システム
- 平成元年 4月 住登外漢字システム
  - 7月 税照会業務漢字システム
  - 10月 口座・納組漢字システム
- 2年 1月 送付先漢字システム
- 3年10月 連絡所のオンライン化
  - 11月 軽自動車税システム、共有者情報システム
- 4年 1月 印鑑登録システム
- 5年 3月 固定資産税システム
  - 4月 国民年金システム
- 7年 3月 水道システム
- 9年 3月 国民健康保険システム
  - 4月 庁内LAN、Star Office 稼働
- 11年 3月 財務会計システム
  - 4月 税収納システム
- 12年 4月 介護保険システム
- 13年11月 インターネットシステム
  - 庁内LANインターネット接続
  - 12月 上下水道システム
- 14年 8月 住民基本台帳ネットワークシステム
  - 10月 電子公印システム
- 15年 1月 オーバー字システム
  - 7月 原課提供データベースシステム

## 企画・総務

- 15年 8月 老人保健・福祉医療システム、保健予防システム  
オンラインアクセスログ採取
- 9月 LGWAN接続
- 17年 1月 電子自治体基盤、文書管理システム  
情報系イントラネットVPN網稼働
- 12月 情報漏洩防止システム
- 18年 7月 常滑市情報化計画策定懇話会および常滑市情報化  
計画検討委員会を設置
- 10月 あいち共同利用型施設予約システム稼働  
あいち電子調達共同システムの入札参加資格申請  
稼働
- 19年 3月 「常滑市情報化計画」（平成19～22年度）を策定
- 11月 迷惑メール対策システム稼働
- 20年 6月 後期高齢者医療保険オンラインシステム稼働
- 21年 1月 水道料金のコンビニ収納システム稼働
- 22年 4月 税のコンビニ収納システム稼働  
子ども手当システム稼働
- 6月 常滑市情報システム最適化事業着手
- 23年 1月 常滑市情報システム最適化事業業務実施計画策定  
およびシステム外部設計着手
- 3月 戸籍システム（現在戸籍分）稼働
- 4月 常滑市情報システム最適化事業システム開発、  
データ移行着手
- 11月 戸籍システム（除籍および改製原）稼働
- 24年 1月 常滑市情報システム最適化事業による新システム  
稼働
- 25年 3月 災害時要援護者支援システム稼働
- 4月 上水道地図情報システム稼働
- 26年12月 社会保障・税番号制度対応システム基本設計着手
- 27年 6月 臨時職員賃金システム稼働



(2) 電子計算組織

庁舎内に設置した ACOS-2 システム i-PX7300V モデル 300 V 中央処理装置を利用したシステムから、災害に強いデータセンター (IDC) を活用したクラウドコンピューティングへ移行した。なお一部のサーバーについては、引き続き庁舎内に設置している。サーバ機 52 (庁舎内にある、最適化事業外のサーバを含む)、端末装置 36、プリンタ 25、印鑑用機器 3、光学文字読取 (OCR) 装置 2、ポータブルターミナル 7、イメージスキャナ 8、カード発行機 1

(3) 主な業務内容

住民記録 (住基ネット、外字管理)、印鑑登録、総合窓口、宛名管理、国民年金 (福祉年金含む)、選挙、教育 (学齢簿・就学援助・成人式)、犬管理、墓地管理、日赤社資、固定資産税、個市民税、法人市民税、軽自動車税、国民健康保険、収納・滞納管理、口座管理、市営住宅、駐車場、福祉手当、障がい者手当、障がい者サービス、高齢者福祉、児童扶養手当、遺児手当福祉医療、後期高齢者医療、児童手当、保育園保育料・幼稚園保育料、介護保険、健康管理、児童育成クラブ、財務会計、文書管理、CMS、上下水道、グループウェア、人事給与、総合行政ネットワーク、セキュリティポリシー、庁内 LAN、インターネット、電子申請・届出システム、その他情報化システム、情報化・IT 推進

(4) 常滑市情報システム最適化事業内容

・情報システム構築業務 (55 システム)

住民情報プロジェクト (14 システム)、地域情報プロジェクト (1 システム)、税務プロジェクト (8 システム)、水道管理プロジェクト (2 システム)、福祉プロジェクト (24 システム)、グループウェアプロジェクト (1 システム)、財務会計プロジェクト (2 システム)、人事給与プロジェクト (2 システム)、文書管理プロジェクト (1 システム)

## 企画・総務

- ・パソコンネットワークの再整備
- ・運用管理業務
- ・コンサルティング業務

(5) O A機器の設置状況

(平成 27. 4. 1 現在)

| 部 課 名       | パソコン          |             | ファクシミリ | コム<br>リーダー |
|-------------|---------------|-------------|--------|------------|
|             | LAN<br>クライアント | スタンド<br>アロン |        |            |
| 総務部 総務課     | 21            | 7           | —      | —          |
| 土地開発公社      | —             | 1           | —      | —          |
| 市民窓口課       | 12            | 8           | 1      | —          |
| 税務課         | 30            | 2           | 1      | 1          |
| 安全協働課       | 10            | 5           | 3      | —          |
| 企画部 秘書広報課   | 10            | —           | 1      | —          |
| 職員課         | 9             | —           | —      | —          |
| 企画課         | 17            | 9           | 1      | —          |
| 福祉部 保健予防課   | 15            | —           | —      | —          |
| 福祉課         | 26            | 15          | 1      | —          |
| こども課        | 14            | 1           | 1      | —          |
| 子育て総合支援センター | 2             | —           | 1      | —          |
| 三和南保育園      | 2             | —           | 1      | —          |
| 三和西保育園      | 3             | —           | 1      | —          |
| 青海こども園      | 2             | —           | 1      | —          |
| 鬼崎北保育園      | 3             | —           | 1      | —          |
| 鬼崎中保育園      | 2             | —           | 1      | —          |
| 鬼崎西保育園      | 3             | —           | 1      | —          |
| 鬼崎南保育園      | 3             | —           | 1      | —          |
| 瀬木保育園       | 3             | —           | 1      | —          |
| 常石保育園       | 2             | —           | 1      | —          |
| 丸山保育園       | 3             | —           | 1      | —          |

| 部課名   | パソコン          |             | ファクシミリ | コム<br>リーダー |   |
|-------|---------------|-------------|--------|------------|---|
|       | LAN<br>クライアント | スタンド<br>アロン |        |            |   |
| 福祉部   | 西浦南保育園        | 3           | —      | 1          | — |
|       | 小鈴谷保育園        | 3           | —      | 1          | — |
|       | 児童館           | 3           | —      | 8          | — |
|       | 保険年金課         | 15          | —      | 1          | — |
| 環境経済部 | 商工観光課         | 9           | —      | 1          | — |
|       | とこなめ陶の森       | 6           | —      | 2          | — |
|       | 農業水産課         | 15          | 1      | 1          | — |
|       | 生活環境課         | 11          | 1      | —          | — |
|       | 中部知多衛生組合      | 2           | 6      | 1          | — |
| 建設部   | 都市計画課         | 16          | 3      | —          | — |
|       | 土木課           | 12          | 4      | 1          | — |
|       | 水道課           | 15          | 12     | 1          | — |
|       | 下水道課          | 11          | 1      | —          | — |
|       | 浄化センター        | 3           | —      | 1          | — |
| 競艇事業部 | 30            | 11          | 20     | —          |   |
| 市民病院  | 20            | —           | 1      | —          |   |
| 会計課   | 9             | —           | 1      | —          |   |
| 消防本部  | 40            | 13          | 4      | —          |   |
| 教育委員会 | 学校教育課         | 12          | —      | 1          | — |
|       | 小学校           | 9           | —      | 9          | — |
|       | 中学校           | 4           | —      | 4          | — |
|       | 常滑幼稚園         | 2           | —      | 1          | — |
|       | 学校給食共同調理場     | 11          | —      | 2          | — |

## 企画・総務

| 部課名             | パソコン          |             | ファクシミリ | コム<br>リーダー |
|-----------------|---------------|-------------|--------|------------|
|                 | LAN<br>クライアント | スタンド<br>アロン |        |            |
| 教育委員会 生涯学習スポーツ課 | 13            | 2           | 1      | —          |
| 中央公民館・文化会館      | —             | 5           | 1      | —          |
| 青海公民館           | —             | 4           | 1      | —          |
| 南陵公民館           | —             | 4           | 1      | —          |
| 図書館             | —             | 23          | 1      | —          |
| 議会事務局           | 8             | —           | 1      | —          |
| 監査事務局           | 2             | —           | —      | —          |
| 計               | 476           | 138         | 88     | 1          |

# 〈財 政〉

## 1. 会計別当初予算規模

| 会 計 別         | 26 年度      | 27 年度      | 伸 率       |        |
|---------------|------------|------------|-----------|--------|
|               | 千円         | 千円         | %         |        |
| 一 般 会 計       | 19,960,000 | 21,200,000 | 6.2       |        |
| 特 別 会 計       | 59,373,256 | 53,121,782 | △ 10.5    |        |
| 国民健康保険事業      | 5,580,382  | 6,321,340  | 13.3      |        |
| 後期高齢者医療       | 633,523    | 643,214    | 1.5       |        |
| 介護保険事業        | 4,001,680  | 4,079,057  | 1.9       |        |
| 農業集落家庭排水処理施設  | 181,613    | 186,472    | 2.7       |        |
| 下水道事業         | 2,103,028  | 2,613,735  | 24.3      |        |
| 常滑東特定土地区画整理事業 | 661,500    | 490,500    | △ 25.9    |        |
| 常滑駅周辺土地区画整理事業 | 290,008    | 259,953    | △ 10.4    |        |
| モーターボート競走事業   | 45,921,522 | 38,527,511 | △ 16.1    |        |
| 企 業 会 計       | 18,944,947 | 8,755,940  | △ 53.8    |        |
| 水道事業          | 1,925,276  | 1,935,308  | 0.5       |        |
| 収益的           | 収入         | 1,537,228  | 1,543,938 | 0.4    |
|               | 支出         | 1,433,016  | 1,355,928 | △ 5.4  |
| 資本的           | 収入         | 95,718     | 104,747   | 9.4    |
|               | 支出         | 492,260    | 579,380   | 17.7   |
| 病院事業          | 17,019,671 | 6,820,632  | △ 59.9    |        |
| 収益的           | 収入         | 5,422,207  | 6,128,215 | 13.0   |
|               | 支出         | 6,491,481  | 6,265,886 | △ 3.5  |
| 資本的           | 収入         | 10,029,545 | 214,291   | △ 97.9 |
|               | 支出         | 10,528,190 | 554,746   | △ 94.7 |
| 合 計           | 98,278,203 | 83,077,722 | △ 15.5    |        |

# 財政

## (1) 一般会計歳入予算額

| 区 分                 | 26 年度                  |              | 27 年度                  |              | 伸 率            |
|---------------------|------------------------|--------------|------------------------|--------------|----------------|
|                     | 予算額                    | 構成比          | 予算額                    | 構成比          |                |
|                     | 千円                     | %            | 千円                     | %            | %              |
| 1. 市 税              | 11,141,801             | 55.8         | 11,153,801             | 52.6         | 0.1            |
| 2. 地方譲与税            | 211,000                | 1.1          | 257,000                | 1.2          | 21.8           |
| 3. 利子割交付金           | 19,000                 | 0.1          | 19,000                 | 0.1          | 0.0            |
| 4. 配当割交付金           | 44,000                 | 0.2          | 63,000                 | 0.3          | 43.2           |
| 5. 株式等譲渡<br>所得割交付金  | 6,000                  | 0.0          | 6,000                  | 0.0          | 0.0            |
| 6. 地方消費税交付金         | 791,000                | 4.0          | 1,094,000              | 5.2          | 38.3           |
| 7. 自動車取得税<br>交 付 金  | 38,000                 | 0.2          | 63,000                 | 0.3          | 65.8           |
| 8. 地方特例交付金          | 60,000                 | 0.3          | 55,000                 | 0.3          | △ 8.3          |
| 9. 地方交付税            | 254,000                | 1.3          | 100,000                | 0.5          | △ 60.6         |
| 10. 交通安全対策<br>特別交付金 | 8,600                  | 0.0          | 8,600                  | 0.0          | 0.0            |
| 11. 分担金及び<br>負 担 金  | 267,311                | 1.3          | 22,311                 | 0.1          | △ 91.7         |
| 12. 使用料及び<br>手 数 料  | 333,499                | 1.7          | 605,437                | 2.9          | 81.5           |
| 13. 国庫支出金           | 1,831,014              | 9.2          | 2,064,340              | 9.7          | 12.7           |
| 14. 県 支 出 金         | 1,474,689              | 7.4          | 1,446,492              | 6.8          | △ 1.9          |
| 15. 財 産 収 入         | 247,437                | 1.2          | 215,575                | 1.0          | △ 12.9         |
| 16. 寄 附 金           | 10,011                 | 0.1          | 13,511                 | 0.1          | 35.0           |
| 17. 繰 入 金           | 624,750                | 3.1          | 1,166,916              | 5.5          | 86.8           |
| 18. 繰 越 金           | 200,000                | 1.0          | 200,000                | 0.9          | 0.0            |
| 19. 諸 収 入           | (400,000)<br>1,254,288 | (2.0)<br>6.3 | (400,000)<br>1,140,717 | (1.9)<br>5.4 | (0.0)<br>△ 9.1 |
| 20. 市 債             | 1,143,600              | 5.7          | 1,505,300              | 7.1          | 31.6           |
| 合 計                 | 19,960,000             | 100.0        | 21,200,000             | 100.0        | 6.2            |

諸収入の（ ）内は競艇事業収入を表す

## (2) 一般会計歳出予算額

## ア. 目的別

| 区 分           | 26 年度      |       | 27 年度      |       | 伸 率    |
|---------------|------------|-------|------------|-------|--------|
|               | 予算額        | 構成比   | 予算額        | 構成比   |        |
|               | 千円         | %     | 千円         | %     | %      |
| 1. 議 会 費      | 191,622    | 1.0   | 222,347    | 1.1   | 16.0   |
| 2. 総 務 費      | 2,452,689  | 12.3  | 3,421,883  | 16.1  | 39.5   |
| 3. 民 生 費      | 6,464,462  | 32.4  | 6,466,061  | 30.5  | 0.0    |
| 4. 衛 生 費      | 2,593,186  | 13.0  | 2,569,628  | 12.1  | △ 0.9  |
| 5. 労 働 費      | 21,061     | 0.1   | 21,892     | 0.1   | 3.9    |
| 6. 農林水産業費     | 1,303,198  | 6.5   | 1,255,055  | 5.9   | △ 3.7  |
| 7. 商 工 費      | 469,925    | 2.4   | 520,374    | 2.5   | 10.7   |
| 8. 土 木 費      | 1,504,608  | 7.5   | 1,663,780  | 7.8   | 10.6   |
| 9. 消 防 費      | 845,367    | 4.2   | 693,137    | 3.3   | △ 18.0 |
| 10. 教 育 費     | 1,577,414  | 7.9   | 1,870,611  | 8.8   | 18.6   |
| 11. 災 害 復 旧 費 | 5          | 0.0   | 5          | 0.0   | 0.0    |
| 12. 公 債 費     | 2,117,627  | 10.6  | 2,076,391  | 9.8   | △ 1.9  |
| 13. 諸 支 出 金   | 388,836    | 1.9   | 388,836    | 1.9   | 0.0    |
| 14. 予 備 費     | 30,000     | 0.2   | 30,000     | 0.1   | 0.0    |
| 合 計           | 19,960,000 | 100.0 | 21,200,000 | 100.0 | 6.2    |

# 財政

## イ. 性質別

| 区 分        | 26 年度      |       | 27 年度      |       | 伸 率    |
|------------|------------|-------|------------|-------|--------|
|            | 予算額        | 構成比   | 予算額        | 構成比   |        |
|            | 千円         | %     | 千円         | %     | %      |
| 1. 人 件 費   | 3,192,043  | 16.0  | 3,734,305  | 17.6  | 17.0   |
| 2. 物 件 費   | 3,500,083  | 17.6  | 3,558,478  | 16.7  | 1.7    |
| 3. 維持補修費   | 141,481    | 0.7   | 118,172    | 0.6   | △ 16.5 |
| 4. 扶 助 費   | 2,981,078  | 14.9  | 3,316,113  | 15.6  | 11.2   |
| 5. 補 助 費 等 | 3,232,161  | 16.2  | 3,212,135  | 15.2  | △ 0.6  |
| 6. 普通建設事業費 | 2,438,240  | 12.2  | 2,749,198  | 13.0  | 12.8   |
| 7. 災害復旧事業費 | 5          | 0.0   | 5          | 0.0   | 0.0    |
| 8. 公 債 費   | 2,117,627  | 10.6  | 2,076,391  | 9.8   | △ 1.9  |
| 9. 投資及び出資金 | 217,086    | 1.1   | 124,280    | 0.6   | △ 42.8 |
| 10. 貸 付 金  | 121,104    | 0.6   | 120,464    | 0.6   | △ 0.5  |
| 11. 積 立 金  | 166,777    | 0.8   | 181,715    | 0.9   | 9.0    |
| 12. 繰 出 金  | 1,822,315  | 9.1   | 1,978,744  | 9.3   | 8.6    |
| 13. 予 備 費  | 30,000     | 0.2   | 30,000     | 0.1   | 0.0    |
| 合 計        | 19,960,000 | 100.0 | 21,200,000 | 100.0 | 6.2    |



2. 最近の市財政状況

(1) 一般会計歳入決算額

| 区 分                 | 25 年度      |       | 26 年度      |       | 伸 率    |
|---------------------|------------|-------|------------|-------|--------|
|                     | 決算額        | 構成比   | 決算額        | 構成比   |        |
|                     | 千円         | %     | 千円         | %     | %      |
| 1. 市 税              | 11,089,250 | 52.8  | 11,491,675 | 54.8  | 3.6    |
| 2. 地方譲与税            | 203,905    | 1.0   | 225,113    | 1.1   | 10.4   |
| 3. 利子割交付金           | 20,115     | 0.1   | 19,787     | 0.1   | △ 1.6  |
| 4. 配当割交付金           | 33,291     | 0.2   | 62,197     | 0.3   | 86.8   |
| 5. 株式等譲渡<br>所得割交付金  | 72,009     | 0.3   | 40,328     | 0.2   | △ 44.0 |
| 6. 地方消費税交付金         | 630,192    | 3.0   | 751,794    | 3.6   | 19.3   |
| 7. 自動車取得税<br>交 付 金  | 75,347     | 0.4   | 39,305     | 0.2   | △ 47.8 |
| 8. 地方特例交付金          | 51,475     | 0.2   | 57,278     | 0.3   | 11.3   |
| 9. 地方交付税            | 415,568    | 2.0   | 306,245    | 1.5   | △ 26.3 |
| 10. 交通安全対策<br>特別交付金 | 8,738      | 0.0   | 8,763      | 0.0   | 0.3    |
| 11. 分担金及び<br>負 担 金  | 267,509    | 1.3   | 243,583    | 1.2   | △ 8.9  |
| 12. 使用料及び<br>手 数 料  | 338,567    | 1.6   | 322,866    | 1.5   | △ 4.6  |
| 13. 国庫支出金           | 1,991,162  | 9.5   | 2,081,285  | 9.9   | 4.5    |
| 14. 県支出金            | 1,507,035  | 7.2   | 1,483,845  | 7.1   | △ 1.5  |
| 15. 財産収入            | 257,735    | 1.2   | 268,856    | 1.3   | 4.3    |
| 16. 寄 附 金           | 23,319     | 0.1   | 18,078     | 0.1   | △ 22.5 |
| 17. 繰 入 金           | 90,202     | 0.4   | 473,776    | 2.2   | 425.2  |
| 18. 繰 越 金           | 392,418    | 1.9   | 377,086    | 1.8   | △ 3.9  |
| 19. 諸 収 入           | 1,544,091  | 7.3   | 1,228,739  | 5.8   | △ 20.4 |
| 20. 市 債             | 1,998,269  | 9.5   | 1,480,959  | 7.0   | △ 25.9 |
| 合 計                 | 21,010,197 | 100.0 | 20,981,558 | 100.0 | △ 0.1  |

# 財政

## (2) 一般会計歳出決算額 目的別

| 区 分         | 25 年度      |       | 26 年度      |       | 伸 率    |
|-------------|------------|-------|------------|-------|--------|
|             | 決算額        | 構成比   | 決算額        | 構成比   |        |
|             | 千円         | %     | 千円         | %     | %      |
| 1. 議 会 費    | 187,739    | 0.9   | 200,316    | 1.0   | 6.7    |
| 2. 総 務 費    | 3,056,301  | 15.1  | 2,506,437  | 12.4  | △ 18.0 |
| 3. 民 生 費    | 5,922,521  | 29.2  | 6,333,221  | 31.3  | 6.9    |
| 4. 衛 生 費    | 2,548,019  | 12.6  | 2,535,530  | 12.6  | △ 0.5  |
| 5. 労 働 費    | 21,710     | 0.1   | 21,064     | 0.1   | △ 3.0  |
| 6. 農林水産業費   | 1,427,544  | 7.0   | 1,279,167  | 6.3   | △ 10.4 |
| 7. 商 工 費    | 446,202    | 2.2   | 444,418    | 2.2   | △ 0.4  |
| 8. 土 木 費    | 1,602,793  | 7.9   | 1,499,886  | 7.4   | △ 6.4  |
| 9. 消 防 費    | 677,699    | 3.4   | 798,179    | 4.0   | 17.8   |
| 10. 教 育 費   | 2,018,109  | 10.0  | 2,119,553  | 10.5  | 5.0    |
| 11. 災 害復旧費  | 0          | 0.0   | 0          | 0.0   | 0.0    |
| 12. 公 債 費   | 2,032,958  | 10.0  | 2,077,160  | 10.3  | 2.2    |
| 13. 諸 支 出 金 | 331,516    | 1.6   | 388,835    | 1.9   | 17.3   |
| 合 計         | 20,273,111 | 100.0 | 20,203,766 | 100.0 | △ 0.3  |

(参考) 主な財政運営指標の状況

その1

(単位 %)

| 区分       |          | 年度         |            |            |
|----------|----------|------------|------------|------------|
|          |          | 23年度       | 24年度       | 25年度       |
| 財政健全化4指標 | 実質赤字比率   | —          | —          | —          |
|          | 連結実質赤字比率 | —          | —          | —          |
|          | 実質公債費比率  | 12.6       | 14.3       | 15.4       |
|          | 将来負担比率   | 206.6      | 192.7      | 170.2      |
| その他      | 経常収支比率   | 93.1(98.6) | 90.3(98.3) | 91.4(98.4) |
|          | 公債費比率    | 11.5       | 11.5       | 11.1       |

- ・実質赤字比率、連結実質赤字比率は黒字のため「—」で表示しています。
- ・（ ）内は減税補てん債および臨時財政対策債を経常一般財源などから除いた経常収支比率

その2

| 区分     | 年度               |                  |                  |
|--------|------------------|------------------|------------------|
|        | 24年度             | 25年度             | 26年度             |
| 標準財政規模 | 千円<br>12,015,759 | 千円<br>12,350,062 | 千円<br>12,228,763 |
| 標準税収入額 | 10,613,138       | 11,104,930       | 11,433,455       |
| 普通交付税額 | 372,540          | 347,363          | 232,949          |

# 財政

## (3) 特別会計歳入歳出決算額

| 区 分                   | 25 年度決算額   |            | 26 年度決算額   |            |
|-----------------------|------------|------------|------------|------------|
|                       | 歳 入        | 歳 出        | 歳 入        | 歳 出        |
|                       | 千円         | 千円         | 千円         | 千円         |
| 国民健康保険事業              | 5,870,330  | 5,478,138  | 5,713,222  | 5,385,270  |
| 後期高齢者医療               | 576,398    | 574,494    | 621,650    | 620,126    |
| 介護保険事業                | 3,797,268  | 3,705,068  | 3,990,291  | 3,857,847  |
| 農業集落家庭排水<br>処 理 施 設   | 185,313    | 175,306    | 182,290    | 177,734    |
| 下 水 道 事 業             | 1,857,449  | 1,718,094  | 2,175,572  | 2,090,177  |
| 常 滑 東 特 定<br>土地区画整理事業 | 848,388    | 358,998    | 894,550    | 527,196    |
| 常 滑 駅 周 辺<br>土地区画整理事業 | 228,482    | 208,561    | 287,454    | 259,519    |
| モーターボート競走事業           | 53,162,979 | 52,689,991 | 53,062,150 | 52,807,387 |
| 合 計                   | 66,526,607 | 64,908,650 | 66,927,179 | 65,725,256 |

## (4) 年度別地方交付税の状況

| 区分 \ 年度         | 25 年度     | 26 年度     | 伸率     |
|-----------------|-----------|-----------|--------|
|                 | 千円        | 千円        | %      |
| 基準財政需要額 ( A )   | 8,876,559 | 9,035,037 | 1.8    |
| 基準財政収入額 ( B )   | 8,529,196 | 8,802,088 | 3.2    |
| 交付基準額 ( A - B ) | 347,363   | 232,949   | △ 32.9 |
| 調整額等            | 0         | 0         | 0.0    |
| 普通交付税額          | 347,363   | 232,949   | △ 32.9 |
| 特別交付税額          | 68,205    | 73,296    | 7.5    |
| 財政力指数           | 0.96      | 0.96      | 0.0    |

# 財政

## (5) 平成 25 年度市別普通会計決算の状況

### ア. 歳入

※名古屋市は除く

| 区分<br>市名 | 人口<br>(H22年<br>国勢調査) | 歳入<br>合計      | 地方<br>税       | 地方<br>譲与<br>税 | 利子<br>割交付<br>金 | 配当<br>割交付<br>金 | 所<br>得<br>割<br>交<br>付<br>金 | 株<br>式<br>等<br>譲<br>渡<br>金 | 交<br>付<br>金 | 地方<br>消費<br>税 | 用<br>税<br>交<br>付<br>金 | グ<br>ル<br>プ<br>交<br>付<br>金 | 自<br>動<br>車<br>取<br>得<br>税<br>金 | 地方<br>特例<br>交付<br>金 | 地方<br>交付<br>税 | 特<br>別<br>交<br>付<br>金 | 交<br>通<br>安<br>全<br>対<br>策 |
|----------|----------------------|---------------|---------------|---------------|----------------|----------------|----------------------------|----------------------------|-------------|---------------|-----------------------|----------------------------|---------------------------------|---------------------|---------------|-----------------------|----------------------------|
| 豊橋市      | 376,665              | 124,629       | 62,155        | 1,322         | 152            | 252            | 543                        | 3,679                      | 0           | 663           | 263                   | 3,895                      | 88                              |                     |               |                       |                            |
| 岡崎市      | 372,357              | 114,691       | 65,059        | 904           | 175            | 289            | 623                        | 3,598                      | 108         | 495           | 288                   | 1,906                      | 67                              |                     |               |                       |                            |
| 一宮市      | 378,566              | 116,906       | 47,434        | 963           | 139            | 229            | 494                        | 3,353                      | 0           | 528           | 270                   | 11,733                     | 74                              |                     |               |                       |                            |
| 瀬戸市      | 132,224              | 35,692        | 17,715        | 302           | 52             | 85             | 184                        | 1,181                      | 43          | 165           | 100                   | 2,898                      | 22                              |                     |               |                       |                            |
| 半田市      | <b>118,828</b>       | <b>38,950</b> | <b>21,916</b> | <b>320</b>    | <b>52</b>      | <b>86</b>      | <b>186</b>                 | <b>1,199</b>               | <b>30</b>   | <b>159</b>    | <b>76</b>             | <b>959</b>                 | <b>23</b>                       |                     |               |                       |                            |
| 春日井市     | 305,569              | 95,356        | 49,117        | 734           | 132            | 217            | 468                        | 2,825                      | 47          | 371           | 223                   | 2,036                      | 62                              |                     |               |                       |                            |
| 豊川市      | 181,928              | 58,553        | 27,595        | 589           | 69             | 114            | 246                        | 1,758                      | 96          | 323           | 131                   | 5,995                      | 40                              |                     |               |                       |                            |
| 津島市      | 65,258               | 20,610        | 8,502         | 168           | 24             | 39             | 84                         | 616                        | 0           | 92            | 44                    | 2,994                      | 11                              |                     |               |                       |                            |
| 碧南市      | 72,018               | 27,200        | 16,243        | 239           | 32             | 53             | 113                        | 750                        | 0           | 105           | 42                    | 50                         | 13                              |                     |               |                       |                            |
| 刈谷市      | 145,781              | 55,970        | 34,943        | 398           | 77             | 128            | 275                        | 1,883                      | 0           | 218           | 89                    | 45                         | 30                              |                     |               |                       |                            |
| 豊田市      | 421,487              | 173,817       | 86,869        | 1,187         | 214            | 352            | 755                        | 4,692                      | 421         | 650           | 289                   | 7,162                      | 69                              |                     |               |                       |                            |
| 安城市      | 178,691              | 63,405        | 37,662        | 507           | 88             | 145            | 312                        | 1,935                      | 0           | 277           | 120                   | 60                         | 36                              |                     |               |                       |                            |
| 西尾市      | 165,298              | 55,573        | 29,584        | 604           | 73             | 120            | 258                        | 1,654                      | 36          | 332           | 106                   | 3,593                      | 30                              |                     |               |                       |                            |
| 蒲郡市      | 82,249               | 27,783        | 13,382        | 250           | 30             | 49             | 107                        | 795                        | 2           | 120           | 43                    | 1,598                      | 13                              |                     |               |                       |                            |
| 大山市      | 75,198               | 24,557        | 11,216        | 232           | 29             | 48             | 103                        | 735                        | 20          | 127           | 59                    | 1,361                      | 13                              |                     |               |                       |                            |
| 常滑市      | <b>54,858</b>        | <b>21,162</b> | <b>11,089</b> | <b>204</b>    | <b>20</b>      | <b>33</b>      | <b>72</b>                  | <b>630</b>                 | <b>0</b>    | <b>75</b>     | <b>51</b>             | <b>416</b>                 | <b>9</b>                        |                     |               |                       |                            |
| 江南市      | 99,730               | 27,625        | 12,196        | 270           | 38             | 63             | 135                        | 847                        | 0           | 149           | 68                    | 2,855                      | 17                              |                     |               |                       |                            |
| 小牧市      | 147,132              | 51,825        | 30,781        | 401           | 65             | 107            | 231                        | 1,798                      | 10          | 218           | 100                   | 95                         | 31                              |                     |               |                       |                            |
| 稲沢市      | 136,442              | 46,132        | 20,751        | 484           | 54             | 89             | 193                        | 1,334                      | 0           | 266           | 81                    | 4,018                      | 26                              |                     |               |                       |                            |
| 新城市      | 49,864               | 22,597        | 7,491         | 296           | 17             | 29             | 62                         | 480                        | 85          | 163           | 20                    | 5,811                      | 10                              |                     |               |                       |                            |
| 東海市      | <b>107,690</b>       | <b>47,216</b> | <b>27,322</b> | <b>368</b>    | <b>48</b>      | <b>80</b>      | <b>173</b>                 | <b>1,141</b>               | <b>0</b>    | <b>134</b>    | <b>111</b>            | <b>38</b>                  | <b>20</b>                       |                     |               |                       |                            |
| 大府市      | <b>85,249</b>        | <b>28,993</b> | <b>16,168</b> | <b>211</b>    | <b>42</b>      | <b>69</b>      | <b>148</b>                 | <b>889</b>                 | <b>0</b>    | <b>115</b>    | <b>70</b>             | <b>79</b>                  | <b>15</b>                       |                     |               |                       |                            |
| 知多市      | <b>84,768</b>        | <b>25,069</b> | <b>14,893</b> | <b>317</b>    | <b>36</b>      | <b>60</b>      | <b>129</b>                 | <b>662</b>                 | <b>0</b>    | <b>126</b>    | <b>59</b>             | <b>557</b>                 | <b>13</b>                       |                     |               |                       |                            |
| 知立市      | 68,398               | 22,236        | 11,233        | 150           | 33             | 55             | 119                        | 596                        | 0           | 82            | 47                    | 471                        | 12                              |                     |               |                       |                            |
| 尾張旭市     | 81,140               | 22,285        | 11,878        | 181           | 37             | 62             | 133                        | 701                        | 22          | 99            | 62                    | 1,221                      | 15                              |                     |               |                       |                            |
| 高浜市      | 44,027               | 13,988        | 8,336         | 106           | 19             | 31             | 66                         | 426                        | 0           | 54            | 43                    | 291                        | 7                               |                     |               |                       |                            |
| 岩倉市      | 47,340               | 14,761        | 6,288         | 116           | 19             | 32             | 69                         | 413                        | 0           | 64            | 20                    | 1,559                      | 8                               |                     |               |                       |                            |
| 豊明市      | 69,745               | 20,032        | 10,310        | 165           | 31             | 51             | 109                        | 621                        | 0           | 90            | 45                    | 1,131                      | 14                              |                     |               |                       |                            |
| 日進市      | 84,237               | 21,623        | 13,829        | 210           | 46             | 75             | 163                        | 742                        | 2           | 115           | 86                    | 263                        | 14                              |                     |               |                       |                            |
| 田原市      | 64,119               | 31,908        | 13,855        | 452           | 26             | 43             | 92                         | 656                        | 18          | 232           | 29                    | 3,753                      | 13                              |                     |               |                       |                            |
| 愛西市      | 64,978               | 22,208        | 7,218         | 288           | 23             | 37             | 81                         | 534                        | 0           | 158           | 43                    | 5,976                      | 11                              |                     |               |                       |                            |
| 清須市      | 65,837               | 22,582        | 11,645        | 164           | 27             | 44             | 95                         | 666                        | 0           | 90            | 50                    | 2,104                      | 14                              |                     |               |                       |                            |
| 北名古屋     | 81,571               | 26,283        | 12,856        | 191           | 33             | 55             | 118                        | 761                        | 0           | 104           | 70                    | 1,233                      | 17                              |                     |               |                       |                            |
| 弥富市      | 43,272               | 13,854        | 7,785         | 326           | 17             | 29             | 62                         | 444                        | 27          | 103           | 29                    | 748                        | 9                               |                     |               |                       |                            |
| みよし市     | 60,098               | 23,975        | 13,344        | 146           | 31             | 51             | 109                        | 658                        | 17          | 80            | 49                    | 24                         | 9                               |                     |               |                       |                            |
| あま市      | 86,714               | 27,990        | 10,396        | 226           | 31             | 51             | 111                        | 729                        | 0           | 124           | 68                    | 4,435                      | 15                              |                     |               |                       |                            |
| 長久手市     | 52,022               | 19,660        | 9,743         | 118           | 28             | 46             | 99                         | 507                        | 0           | 65            | 50                    | 18                         | 11                              |                     |               |                       |                            |
| 平均       | 128,415              | 43,466        | 22,130        | 381           | 56             | 92             | 198                        | 1,267                      | 27          | 198           | 92                    | 2,254                      | 24                              |                     |               |                       |                            |

(単位 百万円)

| 負担金及び | 分担金及び      | 使用料        | 手数料        | 国庫支出金        | 国有提供交付金  | 県支出金         | 財産収入       | 寄附金       | 繰入金          | 繰越金          | 諸収入          | 地方債          |
|-------|------------|------------|------------|--------------|----------|--------------|------------|-----------|--------------|--------------|--------------|--------------|
|       | 1,713      | 1,918      | 856        | 21,493       | 4        | 6,800        | 278        | 11        | 1,793        | 2,180        | 4,484        | 10,086       |
|       | 919        | 2,208      | 630        | 14,331       | 0        | 6,281        | 1,295      | 24        | 5,410        | 2,683        | 4,923        | 2,474        |
|       | 498        | 2,231      | 800        | 15,389       | 0        | 6,845        | 616        | 16        | 1,458        | 5,375        | 3,166        | 15,297       |
|       | 151        | 744        | 128        | 4,273        | 0        | 2,418        | 147        | 17        | 453          | 1,715        | 762          | 2,139        |
|       | <b>264</b> | <b>973</b> | <b>184</b> | <b>4,781</b> | <b>0</b> | <b>2,183</b> | <b>352</b> | <b>54</b> | <b>1,337</b> | <b>1,617</b> | <b>1,544</b> | <b>655</b>   |
|       | 497        | 1,617      | 722        | 14,166       | 146      | 5,303        | 134        | 34        | 1,258        | 2,270        | 3,908        | 9,069        |
|       | 526        | 1,116      | 361        | 6,896        | 17       | 3,740        | 187        | 53        | 689          | 2,209        | 2,426        | 3,375        |
|       | 244        | 232        | 39         | 2,531        | 0        | 1,212        | 33         | 7         | 31           | 935          | 806          | 1,963        |
|       | 212        | 442        | 78         | 2,486        | 0        | 1,209        | 256        | 3         | 1,069        | 1,604        | 967          | 1,235        |
|       | 104        | 1,444      | 84         | 4,743        | 0        | 2,308        | 374        | 13        | 127          | 6,711        | 1,802        | 175          |
|       | 478        | 2,752      | 724        | 19,489       | 0        | 8,503        | 1,653      | 1,024     | 9,122        | 8,990        | 7,056        | 11,365       |
|       | 192        | 1,343      | 325        | 7,914        | 0        | 2,964        | 276        | 5         | 1,084        | 4,359        | 2,202        | 1,598        |
|       | 383        | 1,019      | 295        | 5,639        | 0        | 3,079        | 123        | 25        | 1,031        | 2,221        | 2,211        | 3,158        |
|       | 136        | 650        | 120        | 3,165        | 0        | 1,731        | 301        | 14        | 555          | 1,788        | 1,107        | 1,825        |
|       | 78         | 512        | 263        | 3,312        | 0        | 1,222        | 29         | 6         | 376          | 1,480        | 967          | 2,370        |
|       | <b>51</b>  | <b>488</b> | <b>141</b> | <b>2,028</b> | <b>0</b> | <b>1,523</b> | <b>258</b> | <b>23</b> | <b>90</b>    | <b>411</b>   | <b>1,471</b> | <b>2,079</b> |
|       | 28         | 521        | 118        | 3,414        | 0        | 1,586        | 22         | 1         | 630          | 1,022        | 1,028        | 2,616        |
|       | 33         | 974        | 89         | 7,270        | 44       | 2,462        | 665        | 84        | 1,138        | 1,967        | 2,050        | 1,212        |
|       | 492        | 689        | 260        | 5,995        | 0        | 2,428        | 82         | 62        | 778          | 2,972        | 778          | 4,300        |
|       | 377        | 358        | 121        | 1,939        | 0        | 1,401        | 76         | 15        | 111          | 1,196        | 784          | 1,753        |
|       | <b>170</b> | <b>669</b> | <b>287</b> | <b>7,742</b> | <b>0</b> | <b>1,982</b> | <b>76</b>  | <b>10</b> | <b>651</b>   | <b>1,245</b> | <b>1,862</b> | <b>3,086</b> |
|       | <b>57</b>  | <b>618</b> | <b>104</b> | <b>5,426</b> | <b>0</b> | <b>1,449</b> | <b>39</b>  | <b>17</b> | <b>175</b>   | <b>493</b>   | <b>1,021</b> | <b>1,788</b> |
|       | <b>108</b> | <b>685</b> | <b>174</b> | <b>2,472</b> | <b>0</b> | <b>1,376</b> | <b>49</b>  | <b>61</b> | <b>386</b>   | <b>486</b>   | <b>928</b>   | <b>1,491</b> |
|       | 117        | 342        | 92         | 3,497        | 0        | 1,158        | 168        | 4         | 358          | 1,098        | 650          | 1,953        |
|       | 68         | 434        | 58         | 2,370        | 0        | 1,391        | 93         | 2         | 552          | 908          | 741          | 1,799        |
|       | 16         | 321        | 51         | 1,513        | 0        | 822          | 44         | 11        | 83           | 930          | 330          | 487          |
|       | 25         | 209        | 39         | 2,116        | 0        | 855          | 19         | 17        | 465          | 849          | 576          | 1,004        |
|       | 110        | 339        | 36         | 2,190        | 0        | 1,079        | 37         | 179       | 345          | 1,415        | 579          | 1,158        |
|       | 110        | 453        | 140        | 2,197        | 0        | 1,268        | 15         | 1         | 170          | 739          | 796          | 189          |
|       | 27         | 674        | 131        | 3,929        | 0        | 1,352        | 151        | 5         | 864          | 1,701        | 778          | 3,128        |
|       | 333        | 219        | 102        | 2,386        | 0        | 1,288        | 54         | 2         | 45           | 705          | 490          | 2,217        |
|       | 56         | 418        | 152        | 2,273        | 0        | 1,135        | 74         | 18        | 791          | 685          | 535          | 1,548        |
|       | 46         | 499        | 255        | 3,097        | 0        | 1,295        | 54         | 15        | 272          | 727          | 813          | 3,771        |
|       | 39         | 271        | 74         | 1,380        | 0        | 770          | 15         | 3         | 129          | 638          | 275          | 681          |
|       | 70         | 418        | 84         | 1,935        | 0        | 960          | 54         | 5         | 3,466        | 1,617        | 712          | 137          |
|       | 164        | 497        | 33         | 3,409        | 0        | 1,911        | 5          | 1         | 1,210        | 1,678        | 808          | 2,088        |
|       | 4          | 311        | 85         | 1,990        | 0        | 867          | 25         | 85        | 3,488        | 645          | 608          | 870          |
|       | 240        | 800        | 223        | 5,437        | 6        | 2,329        | 220        | 52        | 1,135        | 1,899        | 1,539        | 2,869        |

# 財政

## イ. 目的別歳出

※名古屋市は除く

| 区分<br>市名   | 人口<br>(H22年<br>国勢調査) | 歳出合計          | 議会費        | 総務費          | 民生費           | 衛生費          | 労働費        |
|------------|----------------------|---------------|------------|--------------|---------------|--------------|------------|
| 豊橋市        | 376,665              | 119,768       | 655        | 10,503       | 44,058        | 13,163       | 276        |
| 岡崎市        | 372,357              | 108,761       | 674        | 14,044       | 39,679        | 11,688       | 224        |
| 一宮市        | 378,566              | 112,394       | 623        | 15,740       | 44,696        | 9,601        | 349        |
| 瀬戸市        | 132,224              | 33,574        | 337        | 5,957        | 13,802        | 3,178        | 117        |
| <b>半田市</b> | <b>118,828</b>       | <b>36,824</b> | <b>283</b> | <b>5,436</b> | <b>13,281</b> | <b>3,680</b> | <b>270</b> |
| 春日井市       | 305,569              | 92,187        | 482        | 9,241        | 34,945        | 12,572       | 158        |
| 豊川市        | 181,928              | 56,263        | 430        | 6,675        | 20,637        | 5,588        | 134        |
| 津島市        | 65,258               | 19,643        | 251        | 2,393        | 6,937         | 3,334        | 96         |
| 碧南市        | 72,018               | 25,558        | 278        | 3,504        | 8,904         | 3,012        | 90         |
| 刈谷市        | 145,781              | 50,393        | 404        | 9,074        | 14,891        | 4,532        | 158        |
| 豊田市        | 421,487              | 163,942       | 952        | 21,464       | 45,288        | 14,204       | 522        |
| 安城市        | 178,691              | 59,528        | 420        | 7,689        | 19,962        | 6,545        | 320        |
| 西尾市        | 165,298              | 53,006        | 391        | 6,431        | 18,451        | 6,701        | 50         |
| 蒲郡市        | 82,249               | 25,599        | 273        | 3,503        | 9,341         | 2,256        | 94         |
| 犬山市        | 75,198               | 22,962        | 266        | 2,636        | 8,081         | 2,063        | 23         |
| <b>常滑市</b> | <b>54,858</b>        | <b>20,405</b> | <b>188</b> | <b>3,000</b> | <b>5,945</b>  | <b>2,550</b> | <b>22</b>  |
| 江南市        | 99,730               | 26,455        | 292        | 3,123        | 10,706        | 2,310        | 140        |
| 小牧市        | 147,132              | 49,953        | 388        | 5,540        | 16,884        | 5,672        | 177        |
| 稲沢市        | 136,442              | 42,781        | 410        | 5,494        | 14,699        | 5,257        | 183        |
| 新城市        | 49,864               | 21,535        | 192        | 3,240        | 5,533         | 2,814        | 105        |
| <b>東海市</b> | <b>107,690</b>       | <b>45,121</b> | <b>329</b> | <b>3,652</b> | <b>13,790</b> | <b>4,209</b> | <b>181</b> |
| <b>大府市</b> | <b>85,249</b>        | <b>28,018</b> | <b>272</b> | <b>4,046</b> | <b>9,461</b>  | <b>1,706</b> | <b>371</b> |
| <b>知多市</b> | <b>84,768</b>        | <b>23,888</b> | <b>270</b> | <b>2,853</b> | <b>9,129</b>  | <b>3,817</b> | <b>79</b>  |
| 知立市        | 68,398               | 20,863        | 275        | 2,483        | 7,587         | 1,790        | 18         |
| 尾張旭市       | 81,140               | 21,606        | 253        | 3,019        | 8,431         | 1,732        | 98         |
| 高浜市        | 44,027               | 13,036        | 167        | 1,564        | 5,099         | 1,542        | 1          |
| 岩倉市        | 47,340               | 13,911        | 180        | 1,887        | 5,205         | 1,406        | 39         |
| 豊明市        | 69,745               | 18,456        | 248        | 3,540        | 7,309         | 1,207        | 116        |
| 日進市        | 84,237               | 20,785        | 258        | 2,431        | 8,267         | 1,933        | 90         |
| 田原市        | 64,119               | 29,480        | 215        | 2,962        | 7,494         | 2,191        | 45         |
| 愛西市        | 64,978               | 20,900        | 247        | 3,450        | 8,003         | 1,516        | 14         |
| 清須市        | 65,837               | 21,665        | 274        | 2,158        | 8,665         | 1,944        | 132        |
| 北名古屋       | 81,571               | 25,449        | 289        | 3,129        | 10,459        | 2,554        | 28         |
| 弥富市        | 43,272               | 13,219        | 206        | 1,557        | 5,215         | 1,109        | 12         |
| みよし市       | 60,098               | 21,672        | 213        | 4,648        | 5,446         | 2,334        | 5          |
| あま市        | 86,714               | 26,570        | 288        | 2,962        | 10,581        | 3,548        | 11         |
| 長久手市       | 52,022               | 18,683        | 209        | 5,037        | 5,844         | 1,020        | 42         |
| 平均         | 128,415              | 41,212        | 335        | 5,299        | 14,397        | 4,224        | 129        |



(単位 百万円)

| 農水業          | 林産費 | 商工費        | 土木費           | 消防費          | 教育費          | 災害復旧費     | 公債費          | 諸支出金       | 前年度繰上金   |
|--------------|-----|------------|---------------|--------------|--------------|-----------|--------------|------------|----------|
| 1,593        |     | 3,488      | 14,420        | 3,941        | 15,554       | 76        | 12,041       | 0          | 0        |
| 1,445        |     | 2,311      | 17,106        | 3,422        | 11,471       | 93        | 6,604        | 0          | 0        |
| 2,330        |     | 2,491      | 15,786        | 3,393        | 9,077        | 0         | 8,304        | 4          | 0        |
| 153          |     | 749        | 2,649         | 1,461        | 2,710        | 0         | 2,462        | 0          | 0        |
| <b>177</b>   |     | <b>362</b> | <b>4,041</b>  | <b>1,160</b> | <b>4,672</b> | <b>0</b>  | <b>3,462</b> | <b>0</b>   | <b>0</b> |
| 155          |     | 1,452      | 9,478         | 3,022        | 10,873       | 0         | 9,809        | 0          | 0        |
| 470          |     | 1,765      | 5,745         | 2,167        | 5,823        | 23        | 6,643        | 164        | 0        |
| 187          |     | 216        | 1,391         | 633          | 2,122        | 0         | 2,082        | 0          | 0        |
| 362          |     | 421        | 3,002         | 929          | 3,829        | 0         | 1,227        | 0          | 0        |
| 459          |     | 1,111      | 8,037         | 1,380        | 6,626        | 31        | 3,689        | 0          | 0        |
| 2,278        |     | 3,023      | 28,070        | 6,146        | 28,350       | 482       | 12,948       | 215        | 0        |
| 745          |     | 581        | 10,827        | 1,660        | 7,968        | 0         | 2,809        | 2          | 0        |
| 1,484        |     | 929        | 5,287         | 2,466        | 5,999        | 0         | 4,815        | 1          | 0        |
| 240          |     | 690        | 2,291         | 1,073        | 2,714        | 19        | 3,106        | 0          | 0        |
| 120          |     | 810        | 3,681         | 770          | 2,484        | 0         | 2,029        | 0          | 0        |
| <b>1,428</b> |     | <b>446</b> | <b>1,721</b>  | <b>699</b>   | <b>2,014</b> | <b>0</b>  | <b>2,061</b> | <b>332</b> | <b>0</b> |
| 195          |     | 341        | 3,037         | 1,430        | 2,508        | 0         | 2,373        | 0          | 0        |
| 292          |     | 1,111      | 8,982         | 1,484        | 6,712        | 5         | 2,707        | 0          | 0        |
| 720          |     | 505        | 5,197         | 1,688        | 4,047        | 0         | 4,581        | 0          | 0        |
| 1,100        |     | 664        | 1,797         | 1,295        | 1,667        | 174       | 2,953        | 0          | 0        |
| <b>566</b>   |     | <b>676</b> | <b>11,050</b> | <b>1,636</b> | <b>6,540</b> | <b>25</b> | <b>2,425</b> | <b>41</b>  | <b>0</b> |
| <b>305</b>   |     | <b>249</b> | <b>3,242</b>  | <b>1,033</b> | <b>6,077</b> | <b>0</b>  | <b>1,255</b> | <b>0</b>   | <b>0</b> |
| <b>274</b>   |     | <b>302</b> | <b>1,926</b>  | <b>857</b>   | <b>2,904</b> | <b>9</b>  | <b>1,468</b> | <b>0</b>   | <b>0</b> |
| 82           |     | 338        | 3,788         | 708          | 2,351        | 0         | 1,443        | 0          | 0        |
| 91           |     | 261        | 2,718         | 880          | 2,317        | 0         | 1,806        | 0          | 0        |
| 58           |     | 205        | 1,170         | 443          | 1,512        | 12        | 1,263        | 0          | 0        |
| 138          |     | 233        | 1,508         | 587          | 1,426        | 0         | 1,304        | 0          | 0        |
| 142          |     | 226        | 1,617         | 653          | 2,009        | 0         | 1,388        | 0          | 0        |
| 130          |     | 190        | 2,189         | 969          | 2,770        | 0         | 1,558        | 0          | 0        |
| 1,411        |     | 1,388      | 4,584         | 1,564        | 4,298        | 0         | 3,327        | 0          | 0        |
| 947          |     | 105        | 1,470         | 920          | 2,163        | 0         | 2,065        | 0          | 0        |
| 221          |     | 282        | 2,117         | 795          | 3,228        | 0         | 1,849        | 0          | 0        |
| 145          |     | 411        | 2,272         | 846          | 3,306        | 0         | 2,008        | 0          | 0        |
| 784          |     | 426        | 887           | 708          | 1,147        | 0         | 1,168        | 0          | 0        |
| 712          |     | 177        | 2,851         | 773          | 3,136        | 0         | 1,377        | 0          | 0        |
| 362          |     | 268        | 2,617         | 990          | 3,058        | 0         | 1,885        | 0          | 0        |
| 165          |     | 93         | 1,957         | 696          | 2,647        | 0         | 973          | 0          | 0        |
| 607          |     | 792        | 5,419         | 1,494        | 5,084        | 26        | 3,386        | 20         | 0        |

# 財政

## ウ. 性質別歳出

※名古屋市は除く

| 区分<br>市名   | 人口<br>(H22年<br>国勢調査) | 歳出合計          | 人件費          | うち           | 物件費          | 維持<br>補修費  | 扶助費          |
|------------|----------------------|---------------|--------------|--------------|--------------|------------|--------------|
|            |                      |               |              | 職員給          |              |            |              |
| 豊橋市        | 376,665              | 119,768       | 18,715       | 12,284       | 16,220       | 358        | 30,762       |
| 岡崎市        | 372,357              | 108,761       | 19,481       | 13,181       | 17,572       | 936        | 25,032       |
| 一宮市        | 378,566              | 112,394       | 16,874       | 11,691       | 15,413       | 869        | 26,782       |
| 瀬戸市        | 132,224              | 33,574        | 6,488        | 4,050        | 4,835        | 391        | 7,852        |
| <b>半田市</b> | <b>118,828</b>       | <b>36,824</b> | <b>4,986</b> | <b>3,455</b> | <b>5,228</b> | <b>463</b> | <b>8,107</b> |
| 春日井市       | 305,569              | 92,187        | 13,080       | 9,001        | 13,159       | 1,838      | 22,267       |
| 豊川市        | 181,928              | 56,263        | 9,567        | 6,269        | 7,960        | 632        | 12,637       |
| 津島市        | 65,258               | 19,643        | 3,833        | 2,320        | 2,644        | 237        | 4,151        |
| 碧南市        | 72,018               | 25,558        | 3,448        | 2,285        | 4,619        | 333        | 5,083        |
| 刈谷市        | 145,781              | 50,393        | 6,825        | 4,802        | 10,418       | 684        | 9,127        |
| 豊田市        | 421,487              | 163,942       | 27,144       | 16,811       | 26,582       | 1,105      | 24,642       |
| 安城市        | 178,691              | 59,528        | 8,287        | 5,619        | 9,994        | 846        | 11,545       |
| 西尾市        | 165,298              | 53,006        | 10,224       | 6,784        | 9,972        | 850        | 10,354       |
| 蒲郡市        | 82,249               | 25,599        | 5,482        | 3,128        | 4,297        | 170        | 5,248        |
| 犬山市        | 75,198               | 22,962        | 3,952        | 2,635        | 4,801        | 74         | 4,460        |
| <b>常滑市</b> | <b>54,858</b>        | <b>20,405</b> | <b>3,193</b> | <b>2,006</b> | <b>3,036</b> | <b>139</b> | <b>3,079</b> |
| 江南市        | 99,730               | 26,455        | 4,720        | 3,037        | 4,075        | 250        | 5,935        |
| 小牧市        | 147,132              | 49,953        | 7,202        | 5,021        | 9,849        | 863        | 9,503        |
| 稲沢市        | 136,442              | 42,781        | 7,165        | 4,919        | 6,374        | 566        | 8,528        |
| 新城市        | 49,864               | 21,535        | 4,883        | 3,220        | 3,051        | 166        | 2,551        |
| <b>東海市</b> | <b>107,690</b>       | <b>45,121</b> | <b>6,664</b> | <b>4,384</b> | <b>7,487</b> | <b>965</b> | <b>7,551</b> |
| <b>大府市</b> | <b>85,249</b>        | <b>28,018</b> | <b>4,492</b> | <b>3,083</b> | <b>4,608</b> | <b>341</b> | <b>6,034</b> |
| <b>知多市</b> | <b>84,768</b>        | <b>23,888</b> | <b>5,270</b> | <b>3,569</b> | <b>4,643</b> | <b>765</b> | <b>5,055</b> |
| 知立市        | 68,398               | 20,863        | 3,435        | 2,211        | 3,547        | 171        | 4,431        |
| 尾張旭市       | 81,140               | 21,606        | 4,298        | 2,899        | 3,882        | 103        | 4,066        |
| 高浜市        | 44,027               | 13,036        | 1,805        | 1,210        | 2,581        | 147        | 3,134        |
| 岩倉市        | 47,340               | 13,911        | 2,730        | 1,811        | 1,784        | 227        | 2,932        |
| 豊明市        | 69,745               | 18,456        | 3,840        | 2,646        | 3,048        | 167        | 4,064        |
| 日進市        | 84,237               | 20,785        | 3,776        | 2,599        | 4,800        | 245        | 3,880        |
| 田原市        | 64,119               | 29,480        | 5,560        | 3,753        | 4,271        | 482        | 3,375        |
| 愛西市        | 64,978               | 20,900        | 3,573        | 2,399        | 3,398        | 95         | 4,400        |
| 清須市        | 65,837               | 21,665        | 3,392        | 2,231        | 4,621        | 101        | 4,072        |
| 北名古屋       | 81,571               | 25,449        | 3,782        | 2,588        | 5,297        | 61         | 5,233        |
| 弥富市        | 43,272               | 13,219        | 2,453        | 1,646        | 2,125        | 86         | 2,553        |
| みよし市       | 60,098               | 21,672        | 3,288        | 2,218        | 4,199        | 55         | 2,979        |
| あま市        | 86,714               | 26,570        | 3,527        | 2,367        | 4,740        | 117        | 5,712        |
| 長久手市       | 52,022               | 18,683        | 3,432        | 2,237        | 2,950        | 242        | 2,646        |
| 平均         | 128,415              | 41,212        | 6,780        | 4,496        | 6,705        | 436        | 8,372        |

(単位 百万円)

| 補助費等         | 普通建設<br>事業費   | 災害復<br>事業費 | 害旧費      | 失対<br>事業費    | 業策<br>費      | 公債費        | 積立金          | 投資及び<br>出資金<br>貸付金 | 繰出金 | 前年度<br>上金<br>充用金 |
|--------------|---------------|------------|----------|--------------|--------------|------------|--------------|--------------------|-----|------------------|
| 8,765        | 17,917        | 76         | 0        | 12,041       | 2,316        | 2,237      | 10,361       | 0                  |     |                  |
| 10,426       | 12,839        | 93         | 0        | 6,604        | 5,228        | 1,812      | 8,739        | 0                  |     |                  |
| 10,774       | 20,736        | 0          | 0        | 8,304        | 1,479        | 1,543      | 9,620        | 0                  |     |                  |
| 2,988        | 3,418         | 0          | 0        | 2,462        | 811          | 115        | 4,214        | 0                  |     |                  |
| <b>2,795</b> | <b>4,780</b>  | <b>0</b>   | <b>0</b> | <b>3,462</b> | <b>1,973</b> | <b>533</b> | <b>4,498</b> | <b>0</b>           |     |                  |
| 4,691        | 13,762        | 0          | 0        | 9,809        | 1,320        | 1,046      | 11,214       | 0                  |     |                  |
| 5,273        | 6,413         | 23         | 0        | 6,643        | 1,779        | 1,157      | 4,179        | 0                  |     |                  |
| 2,816        | 1,786         | 0          | 0        | 2,082        | 58           | 162        | 1,873        | 0                  |     |                  |
| 3,524        | 3,109         | 0          | 0        | 1,227        | 965          | 269        | 2,981        | 0                  |     |                  |
| 4,340        | 5,347         | 31         | 0        | 3,689        | 4,064        | 535        | 5,333        | 0                  |     |                  |
| 15,746       | 39,792        | 482        | 0        | 12,948       | 5,073        | 1,694      | 8,733        | 0                  |     |                  |
| 5,659        | 9,281         | 0          | 0        | 2,809        | 5,074        | 320        | 5,713        | 0                  |     |                  |
| 3,673        | 5,260         | 0          | 0        | 4,815        | 94           | 1,586      | 6,177        | 0                  |     |                  |
| 1,513        | 2,855         | 19         | 0        | 3,106        | 358          | 314        | 2,238        | 0                  |     |                  |
| 875          | 3,116         | 0          | 0        | 2,029        | 596          | 163        | 2,897        | 0                  |     |                  |
| <b>2,517</b> | <b>3,096</b>  | <b>0</b>   | <b>0</b> | <b>2,061</b> | <b>663</b>   | <b>354</b> | <b>2,267</b> | <b>0</b>           |     |                  |
| 1,664        | 3,311         | 0          | 0        | 2,373        | 551          | 236        | 3,341        | 0                  |     |                  |
| 4,580        | 7,434         | 5          | 0        | 2,707        | 548          | 934        | 6,329        | 0                  |     |                  |
| 3,436        | 5,112         | 0          | 0        | 4,581        | 1,805        | 1,722      | 3,493        | 0                  |     |                  |
| 1,674        | 2,892         | 174        | 0        | 2,949        | 568          | 445        | 2,181        | 0                  |     |                  |
| <b>3,917</b> | <b>11,022</b> | <b>25</b>  | <b>0</b> | <b>2,425</b> | <b>16</b>    | <b>890</b> | <b>4,158</b> | <b>0</b>           |     |                  |
| <b>1,811</b> | <b>5,910</b>  | <b>0</b>   | <b>0</b> | <b>1,255</b> | <b>1,335</b> | <b>205</b> | <b>2,028</b> | <b>0</b>           |     |                  |
| <b>3,686</b> | <b>1,333</b>  | <b>9</b>   | <b>0</b> | <b>1,468</b> | <b>178</b>   | <b>178</b> | <b>1,303</b> | <b>0</b>           |     |                  |
| 2,175        | 3,153         | 0          | 0        | 1,443        | 450          | 134        | 1,923        | 0                  |     |                  |
| 1,459        | 2,702         | 0          | 0        | 1,806        | 548          | 183        | 2,559        | 0                  |     |                  |
| 1,645        | 571           | 12         | 0        | 1,263        | 211          | 70         | 1,597        | 0                  |     |                  |
| 1,141        | 1,220         | 0          | 0        | 1,304        | 718          | 159        | 1,694        | 0                  |     |                  |
| 893          | 1,389         | 0          | 0        | 1,388        | 1,116        | 104        | 2,449        | 0                  |     |                  |
| 2,417        | 1,563         | 0          | 0        | 1,558        | 66           | 128        | 2,352        | 0                  |     |                  |
| 1,954        | 7,012         | 0          | 0        | 3,327        | 463          | 112        | 2,923        | 0                  |     |                  |
| 1,700        | 2,964         | 0          | 0        | 2,065        | 263          | 45         | 2,397        | 0                  |     |                  |
| 1,858        | 2,320         | 0          | 0        | 1,849        | 368          | 113        | 2,970        | 0                  |     |                  |
| 2,414        | 3,523         | 0          | 0        | 2,008        | 95           | 153        | 2,883        | 0                  |     |                  |
| 2,163        | 1,191         | 0          | 0        | 1,168        | 72           | 40         | 1,368        | 0                  |     |                  |
| 3,024        | 2,569         | 0          | 0        | 1,377        | 2,893        | 58         | 1,229        | 0                  |     |                  |
| 3,274        | 2,304         | 0          | 0        | 1,885        | 1,495        | 484        | 3,033        | 0                  |     |                  |
| 1,054        | 2,699         | 0          | 0        | 973          | 2,614        | 331        | 1,742        | 0                  |     |                  |
| 3,630        | 6,100         | 26         | 0        | 3,385        | 1,303        | 556        | 3,919        | 0                  |     |                  |

# 財政

## 3. 市有財産

### (1) 行政財産

(平成 27. 3. 31 現在)

| 名 称                           | 面 積 (㎡) |         | 備 考                 |
|-------------------------------|---------|---------|---------------------|
|                               | 土 地     | 建物 (延)  |                     |
| 庁 舎                           | 9,638   | 9,689   |                     |
| 消 防 本 部                       | 10,219  | 4,134   | 3 施設                |
| 消 防 器 具 置 場                   | 6,800   | 1,820   | 22 施設               |
| 水 防 倉 庫                       | 526     | 287     | 8 施設                |
| 排 水 機 場                       | 11,108  | 2,921   |                     |
| 常 滑 浄 化 セ ン タ ー               | 77,677  | 7,256   |                     |
| 学 校 給 食 共 同 調 理 場             | 4,880   | 2,254   | 2 施設                |
| 陶 芸 研 究 所 ( と こ な め 陶 の 森 )   | —       | 1,348   | 土地は借地               |
| 資 料 館 ( “ )                   | 8,933   | 2,849   | 旧民俗資料館              |
| 小 ・ 中 学 校                     | 385,091 | 102,826 | 小 9 校 ・ 中 4 校       |
| 幼 稚 園                         | 3,742   | 932     | 1 園                 |
| 図 書 館                         | 869     | 1,447   |                     |
| 市 営 住 宅                       | 659     | 477     |                     |
| 公 営 住 宅                       | 66,078  | 23,452  |                     |
| 公 園 等                         | 818,048 | 4,605   |                     |
| 保 育 園                         | 50,398  | 16,160  | 12 園                |
| 児 童 遊 園                       | 18,752  | —       |                     |
| 児 童 館                         | 14,344  | 2,474   | 8 館 (一部旧校舎含)        |
| 柔 剣 道 場                       | 1,391   | 2,014   |                     |
| 温 水 プ ー ル                     | —       | 1,215   | { 土地面積は公園等に<br>含まれる |
| 社 会 体 育 施 設 ( グ ラ ウ ン ド な ど ) | 228,467 | 45      | 6 施設                |
| 常 滑 市 体 育 館                   | —       | 9,053   | { 土地面積は公園等に<br>含まれる |
| グリーンスポーツセンター                  | 25,895  | 276     |                     |
| 青 海 市 民 セ ン タ ー               | 26,093  | 1,976   |                     |
| 南 陵 市 民 セ ン タ ー               | 28,389  | 5,078   | 3 施設                |
| 一 般 廃 棄 物 最 終 処 分 場           | 17,185  | 129     |                     |
| 集 落 排 水 処 理 場                 | 15,656  | 1,547   |                     |

|                |           |         |      |
|----------------|-----------|---------|------|
| 登 窯 広 場        | 1,437     | 279     |      |
| 文化会館(中央公民館を含む) | 10,406    | 11,317  |      |
| ゲートボール場        | 3,201     | —       |      |
| 農業管理センター       | 1,478     | 782     |      |
| 保健センター         | 4,485     | 1,746   |      |
| 火 葬 場          | 3,547     | 541     |      |
| 公 民 会 館        | 397       | 1,519   |      |
| 公 民 会 堂        | 20,039    | 9,904   |      |
| 水 道 施 設        | 37,811    | 959     |      |
| 道 路            | 3,882,889 | —       |      |
| 市 民 病 院        | 17,548    | 19,292  |      |
| 医 師 住 宅        | 3,380     | 1,221   |      |
| 新 市 民 病 院      | 44,275    | 29,536  | 8 施設 |
| 新 競 艇 場        | 110,150   | 52,264  |      |
| そ の 他          | 494,047   | 3,387   |      |
| 合 計            | 6,465,928 | 339,011 |      |

(2) 普通財産

(平成 27. 3. 31 現在)

| 名 称                     | 面 積 (㎡)   |         | 備 考 |
|-------------------------|-----------|---------|-----|
|                         | 土 地       | 建 物 (延) |     |
| 旧派出所および駐在所              | 100       | 91      |     |
| 旧名古屋法務局常滑出張所            | 1,000     | 321     |     |
| 旧 公 益 質 屋               | 36        | 67      |     |
| 旧 農 協 宮 山 支 店 宅         | 352       | 189     |     |
| 旧 榎 戸 職 員 住 宅           | 2,771     | 1,424   |     |
| 旧 鬼 崎 出 張 所             | 1,093     | 283     |     |
| 旧 消 防 署 北 出 張 所 地       | —         | 159     |     |
| 旧 市 民 ア リーナ 跡 地         | 588       | —       |     |
| 旧 大 野 保 育 園             | 671       | 1,208   |     |
| 旧 常 滑 北 保 育 園           | 2,346     | 742     |     |
| 旧 三 和 東 幼 稚 園           | 3,190     | 737     |     |
| 旧 千 代 ケ 丘 学 園           | 4,248     | —       |     |
| 旧 鬼 崎 公 民 館             | 2,431     | —       |     |
| 農 村 基 盤 総 合 整 備 事 業 用 地 | 47,510    | —       |     |
| そ の 他                   | 1,517,870 | 11,345  |     |
| 合 計                     | 1,584,206 | 16,566  |     |

# 財政

## 4. 市 税

(1) 現行の税率

(平成 27. 4. 1 現在)

| 税 目                   |   | 税 率  |            |           |
|-----------------------|---|--|------------|-----------|
| 市<br>民<br>税           | 個人均等割<br>所得割                            | 年額 3,500 円<br>100 分の 6   |            |           |
|                       |   | 法人の区分  |            |           |
|                       | 法人均等割                                   | 資本などの金額  | 従業者数       | 年 額       |
|                       |   | 50 億円超   | 50 人 超     | 300 万円    |
|                       |   |  | 50 人以下     | 41 万円     |
|                       |   | 10 億円超～50 億円以下   | 50 人 超     | 175 万円    |
|                       |   |  | 50 人以下     | 41 万円     |
|                       |   | 1 億円超～10 億円以下  | 50 人 超     | 40 万円     |
|                       |   |  | 50 人以下     | 16 万円     |
|                       |   | 1 千万円超～1 億円以下  | 50 人 超     | 15 万円     |
| 50 人以下                | 13 万円                                   |  |            |           |
| 1 千万円以下               | 50 人 超                                  | 12 万円  |            |           |
| 上記以外の法人               | —                                       | 5 万円   |            |           |
| 法人税割                  | 100 分の 12.3                             |  |            |           |
| 固 定<br>資産税            | 土 地<br>家 屋<br>償却資産                      | (免税点 30 万円)  |            |           |
|                       |   | 100 分の 1.4 ( " 20 万円)  |            |           |
|                       |   | ( " 150 万円)  |            |           |
| 軽<br>自<br>動<br>車<br>税 | 原動機付自転車                                 | 50cc 以下 年額 1,000 円、90cc 以下 年額 1,200 円<br>125cc 以下 " 1,600 円、ミニカー " 2,500 円 |            |           |
|                       | 軽自動車                                    | 二輪のもの  | 年額 2,400 円 |           |
|                       |   | 三輪のもの  | " 3,100 円  |           |
|                       |   | 四輪のもの 乗用 営業用   | " 5,500 円  |           |
|                       |   |  | 自家用        | " 7,200 円 |
| 貨物 営業用                | " 3,000 円                               |  |            |           |
|                       | 自家用                                     | " 4,000 円  |            |           |
| 小型特殊自動車               | 農耕作業用のもの 年額 1,600 円<br>その他のもの " 4,700 円 |  |            |           |
| 二輪の小型自動車              | 年額 4,000 円                              |  |            |           |

|        |             |   |
|--------|-------------|---|
| 市たばこ税  |             | 従量制 1,000 本につき 5,262 円<br>(ただし、旧 3 級品は 2,495 円) |
| 都<br>計 | 市<br>画<br>税 | 市街化区<br>域内の土<br>地・家屋                            |
|        |             | 100 分の 0.3 (免税点は固定資産税に準ずる)                      |

(2) 市税収入の推移

(単位 千円)

| 区分        |           | 年度                   |                      |                      |                      |                      |
|-----------|-----------|----------------------|----------------------|----------------------|----------------------|----------------------|
|           |           | 22                   | 23                   | 24                   | 25                   | 26                   |
| 市民税       | 個人<br>法 人 | 2,691,604<br>376,523 | 2,663,382<br>413,646 | 2,839,611<br>547,022 | 2,874,526<br>506,347 | 2,937,303<br>667,269 |
|           | 小 計       | 3,068,127            | 3,077,028            | 3,386,633            | 3,380,873            | 3,604,572            |
| 固定資産税     | 土地        | 2,396,434            | 2,339,967            | 2,248,125            | 2,264,362            | 2,233,972            |
|           | 家屋        | 2,410,417            | 2,463,021            | 2,244,481            | 2,327,007            | 2,408,394            |
|           | 償却資産      | 1,851,759            | 1,707,773            | 1,581,767            | 1,490,720            | 1,564,836            |
|           | 交付金       | 157,478              | 144,061              | 141,194              | 136,016              | 182,663              |
|           | 小 計       | 6,816,088            | 6,654,822            | 6,215,567            | 6,218,105            | 6,389,865            |
| 軽自動車税     |           | 108,799              | 110,701              | 112,990              | 115,389              | 118,851              |
| 市たばこ税     |           | 307,513              | 363,713              | 380,993              | 445,918              | 437,729              |
| 都市計<br>画税 | 土地        | 506,955              | 495,447              | 476,980              | 482,783              | 477,008              |
|           | 家屋        | 459,962              | 468,833              | 428,278              | 446,182              | 463,650              |
|           | 小 計       | 966,917              | 964,280              | 905,258              | 928,965              | 940,658              |
| 合 計       |           | 11,267,444           | 11,170,544           | 11,001,441           | 11,089,250           | 11,491,675           |

# 財政

## (3) 納税義務者の数 (単位 人)

| 区分        |    | 年度     |        |        |        |        |
|-----------|----|--------|--------|--------|--------|--------|
|           |    | 22     | 23     | 24     | 25     | 26     |
| 市民税       | 個人 | 27,636 | 27,927 | 27,936 | 28,538 | 29,156 |
|           | 法人 | 1,342  | 1,266  | 1,279  | 1,317  | 1,331  |
| 計         |    | 28,978 | 29,193 | 29,215 | 29,855 | 30,487 |
| 固定資産税     |    | 24,881 | 25,116 | 25,116 | 25,625 | 26,012 |
| 軽自動車税(台数) |    | 22,370 | 22,529 | 22,756 | 23,040 | 23,441 |
| 都市計画税     |    | 19,516 | 19,747 | 19,740 | 20,101 | 20,390 |

## (4) 平成26年度の市民税課税状況 (平成26.7.1現在)

| 区分 |         | 均等割を納める者 | 所得割を納める者  | 納税義務者数(人) |
|----|---------|----------|-----------|-----------|
| 個人 | 給与所得者   | 22,157   | 20,852    | 22,157    |
|    | 営業所得者   | 1,162    | 947       | 1,162     |
|    | 農業所得者   | 57       | 42        | 57        |
|    | その他の所得者 | 5,435    | 4,250     | 5,435     |
|    | 家屋敷等のみ  | 19       | 0         | 19        |
|    | 合計      | 28,830   | 26,091    | 28,830    |
| 法人 |         | 均等割を納める者 | 法人税割を納める者 | 納税義務者数(社) |
|    |         | 1,383    | 509       | 1,383     |

## (5) 土地の地目別状況(非課税土地を除く) (平成27.1.1現在)

|        | 田     | 畑      | 宅地      | 池沼  | 山林    | 原野    | 雑種地   | 合計      |
|--------|-------|--------|---------|-----|-------|-------|-------|---------|
| 筆数     | 8,058 | 10,742 | 41,962  | 85  | 5,482 | 1,176 | 8,131 | 75,636  |
| 面積(ha) | 886.3 | 677.6  | 1,077.4 | 3.8 | 364.9 | 45.5  | 633.8 | 3,689.3 |



(6) 家屋の状況(非課税家屋を除く) (平成27.4.1現在)

| 区 分   | 納税義務者数(人) | 棟 数(棟) | 床面積(㎡)    |
|-------|-----------|--------|-----------|
| 木 造   | —         | 24,492 | 2,499,553 |
| 非 木 造 | —         | 6,287  | 2,484,929 |
| 合 計   | 18,496    | 30,779 | 4,984,482 |

(7) 軽自動車税賦課台数 (平成27.4.1現在)

| 区 分   | 原動機付自動車 |        |         |      | 軽 自 動 車 |     |        |       |       | 小型特殊自動車 |     | 二輪の小型自動車 | 合 計    |
|-------|---------|--------|---------|------|---------|-----|--------|-------|-------|---------|-----|----------|--------|
|       | 50cc以下  | 90cc以下 | 125cc以下 | ミニカー | 二輪車     | 三輪車 | 乗用車    | 貨物車   | 貨物営業用 | 農耕作業用   | その他 |          |        |
| 台数(台) | 2,649   | 191    | 257     | 34   | 627     | 1   | 12,868 | 5,526 | 74    | 428     | 358 | 737      | 23,750 |

# 財政

## (8) 市税の納期一覧

(平成 27 年度)

| 月別          | 税 目                          | 期 別            | 納期限     |
|-------------|------------------------------|----------------|---------|
| 27 年<br>4 月 | 固定資産税・都市計画税                  | 第 1 期          | 4 / 30  |
| 5 月         | 軽 自 動 車 税                    | 全 期            | 6 / 2   |
| 6 月         | 市 県 民 税                      | 第 1 期          | 6 / 30  |
| 7 月         | 国 民 健 康 保 険 税<br>固定資産税・都市計画税 | 第 1 期<br>第 2 期 | 7 / 31  |
| 8 月         | 国 民 健 康 保 険 税<br>市 県 民 税     | 第 2 期<br>第 2 期 | 9 / 1   |
| 9 月         | 国 民 健 康 保 険 税                | 第 3 期          | 9 / 30  |
| 10 月        | 国 民 健 康 保 険 税<br>市 県 民 税     | 第 4 期<br>第 3 期 | 10 / 31 |
| 11 月        | 国 民 健 康 保 険 税                | 第 5 期          | 12 / 1  |
| 12 月        | 国 民 健 康 保 険 税<br>固定資産税・都市計画税 | 第 6 期<br>第 3 期 | 12 / 25 |
| 28 年<br>1 月 | 国 民 健 康 保 険 税<br>市 県 民 税     | 第 7 期<br>第 4 期 | 2 / 2   |
| 2 月         | 国 民 健 康 保 険 税<br>固定資産税・都市計画税 | 第 8 期<br>第 4 期 | 3 / 2   |

## (9) 各種手数料

(平成 27. 4. 1 現在)

| 種 別              | 単 位 | 金 額   |
|------------------|-----|-------|
| 納 税 証 明          | 1 件 | 200 円 |
| 営 業 及 び 事 業 証 明  | 〃   | 200   |
| 土 地 又 は 建 物 証 明  | 〃   | 200   |
| 公募、公文書及び図面の閲覧手数料 | 〃   | 200   |

## ＜ 福 祉 ＞

### 1. 子育て支援

#### (1) 子育て総合支援センター

##### ア. 施設概要

|       |  |
|-------|--|
| 設 立   | 平成 18 年 4 月 1 日  |
| 所 在 地 | 常滑市神明町 3-35<br>※平成 26 年 7 月 1 日に福祉会館の移転に伴い移転<br>(とこなめ市民交流センター 1 階) |
| 延床面積  | 333.64 m <sup>2</sup>  |
| 開 館   | 午前 9 時から午後 5 時<br>(土・日曜、祝日、年末年始休館)                                 |

##### イ. 目 的

子育てに喜びを感じ、安心して子どもを産み育てられる環境を整備し、児童福祉の向上を図る。とこ♡はあとルームでは、親子の交流の場を提供し、育児相談や子育てサークル、子育てボランティアの育成支援を行っている。

#### とこ♡はあとルーム利用実績 (平成 26 年度)

|       | 保護者                 | 子ども                 | 合 計                 | 日 数              |
|-------|---------------------|---------------------|---------------------|------------------|
| 利用者数  | 12,465 <sup>人</sup> | 14,422 <sup>人</sup> | 26,887 <sup>人</sup> | 246 <sup>日</sup> |
| 1 日平均 | 50.7                | 58.6                | 109.3               | —                |

#### とこママキッズ利用実績 (平成 26 年度)

| 実施児童館 | 利 用 者(人) |         |          | 日数 |
|-------|----------|---------|----------|----|
|       | 保護者      | 子ども     | 合計       |    |
| 西之口   | 48 (12)  | 53 (13) | 101 (25) | 4  |
| 明 和   | 52 (10)  | 51 (10) | 103 (20) | 5  |
| 小鈴谷   | 32 (6)   | 39 (8)  | 71 (14)  | 5  |

( )内は 1 日平均の人数

# 福祉

## 2. 児童福祉

### (1) 保育園の現状

(平成 27. 4. 1 現在)

| 園名     | 建築年度 | 構造    | 敷地面積   | 延床面積   | 定員    | 園児数   |     |     |     |       |
|--------|------|-------|--------|--------|-------|-------|-----|-----|-----|-------|
|        |      |       |        |        |       | 3歳未満児 | 3歳児 | 4歳児 | 5歳児 | 計     |
| 三和南    | 52   | 鉄筋 3F | 5,972  | 1,475  | 130   | 21    | 31  | 33  | 26  | 111   |
| 三和西    | 49   | 鉄筋 3F | 4,807  | 1,495  | 150   | 33    | 31  | 37  | 22  | 123   |
| 青海こども園 | 48   | 鉄筋 3F | 2,959  | 1,792  | 80    | 0     | 4   | 9   | 7   | 20    |
| 鬼崎北    | 45   | 鉄筋 2F | 3,651  | 1,158  | 180   | 20    | 34  | 37  | 37  | 128   |
| 鬼崎中    | 43   | 軽鉄平   | 3,792  | 881    | 100   | 0     | 12  | 29  | 36  | 77    |
| 鬼崎西    | 53   | 鉄筋 3F | 3,224  | 1,598  | 160   | 31    | 25  | 33  | 30  | 119   |
| 鬼崎南    | 44   | 軽鉄平   | 4,038  | 1,120  | 180   | 20    | 46  | 57  | 41  | 164   |
| 瀬木     | 51   | 鉄筋 3F | 5,701  | 1,812  | 230   | 31    | 59  | 57  | 53  | 200   |
| 常石     | 41   | 軽鉄平   | 2,207  | 644    | 140   | 0     | 30  | 21  | 27  | 78    |
| 丸山     | 48   | 鉄筋 3F | 4,447  | 1,494  | 180   | 28    | 30  | 32  | 40  | 130   |
| 西浦南    | 47   | 鉄筋 2F | 2,771  | 990    | 110   | 20    | 14  | 23  | 24  | 81    |
| 小鈴谷    | 48   | 鉄筋 3F | 5,816  | 1,700  | 120   | 13    | 21  | 19  | 19  | 72    |
| 総計     |      |       | 49,385 | 16,159 | 1,760 | 217   | 337 | 387 | 362 | 1,303 |

## (2) 保育園の保育料および経費の推移(月額)

| 年<br>度 | 幼 児 (3 歳以上) |             |            |              | 3 歳未満児      |             |            |              |
|--------|-------------|-------------|------------|--------------|-------------|-------------|------------|--------------|
|        | 保 育 料       |             |            | 1人当<br>り 経 費 | 保 育 料       |             |            | 1人当<br>り 経 費 |
|        | 最高          | 平均          | 最低         |              | 最高          | 平均          | 最低         |              |
| 23     | 円<br>19,200 | 円<br>14,200 | 円<br>2,200 | 円<br>64,552  | 円<br>43,800 | 円<br>17,600 | 円<br>3,300 | 円<br>70,142  |
| 24     | 19,200      | 14,600      | 2,200      | 63,335       | 43,800      | 18,700      | 3,300      | 73,311       |
| 25     | 23,000      | 14,700      | 1,150      | 55,896       | 43,800      | 21,300      | 3,300      | 71,049       |
| 26     | 23,000      | 15,000      | 1,150      | 60,678       | 43,800      | 19,800      | 3,300      | 78,444       |
| 27     | 24,200      | 15,300      | 1,150      | 57,973       | 48,800      | 20,600      | 2,500      | 69,988       |

平成 27 年度の 1 人当たりの経費は見込額

# 福祉

(3) 平成 27 年度保育料基準額表 (月額) (平成 27. 4. 1 現在)

| 階層<br>区分 | 定 義                            | 保 育 料                          |              |        |              |        |
|----------|--------------------------------|--------------------------------|--------------|--------|--------------|--------|
|          |                                | 3歳未満児<br>(円)<br>(保育短時間<br>間利用) | 3 歳児 (円)     |        | 4・5 歳児 (円)   |        |
|          |                                |                                | 保育短時間<br>間利用 | 私的契約児  | 保育短時間<br>間利用 | 私的契約児  |
| A        | 生活保護法による被保護世帯                  | 0                              | 0            | 0      | 0            | 0      |
| B        | 当年度分の市町村民税非課税世帯                | 0                              | 0            | 2,400  | 0            | 2,300  |
| C        | 当年度分の市町村民税均等割のみ課税世帯            | 6,600                          | 4,600        | 5,500  | 4,400        | 5,300  |
| D 1      | 当年度分の市町村民税所得割の額が 48,600 円未満の世帯 | 8,400                          | 6,500        | 7,800  | 6,300        | 7,600  |
| D 2      | 48,600 円以上 60,000 円未満の世帯       | 13,300                         | 11,500       | 13,800 | 10,900       | 13,100 |
| D 3      | 60,000 円以上 97,000 円未満の世帯       | 22,900                         | 16,000       | 19,100 | 14,900       | 17,900 |
| D 4      | 97,000 円以上 133,000 円未満の世帯      | 34,800                         | 17,600       | 21,100 | 16,200       | 19,500 |
| D 5      | 133,000 円以上 169,000 円未満の世帯     | 42,900                         | 18,200       | 21,800 | 16,700       | 20,100 |
| D 6      | 169,000 円以上 301,000 円未満の世帯     | 43,400                         | 18,900       | 22,600 | 17,300       | 20,800 |
| D 7      | 301,000 円以上                    | 43,800                         | 19,200       | 23,000 | 17,500       | 21,000 |

- ①保育標準時間の場合の保育料は、保育短時間の保育料に以下の金額を加える。
- 7:30 ~ 17:00 の利用 + 1,900 円
  - 7:30 ~ 18:00 の利用 + 4,200 円
  - 7:30 ~ 18:30 の利用 + 5,000 円
- ②同一世帯で 2 人以上の場合、2 人目を半額、3 人目から 0 円となる。
- ③同一世帯で 18 歳未満の児童を 3 人以上養育している第三子以降の 3 歳未満児は、A ~ D3 世帯は無料、D4 ~ D6 世帯の第 1 子は半額、第 2 子は 4 分の 1 の額とする。

## (4) 児童館

| 館名       | 開設年度 | 構造   | 敷地面積                 | 延床面積               |
|----------|------|------|----------------------|--------------------|
| 三和児童館    | 55   | 鉄筋2F | 3,940 m <sup>2</sup> | 225 m <sup>2</sup> |
| 大野児童センター | 57   | 〃    | 1,364                | 405                |
| 西之口児童館   | 56   | 〃    | 1,425                | 225                |
| 明和 〃     | 54   | 〃    | 2,400                | 238                |
| 常滑児童センター | 58   | 〃    | 3,897                | 505                |
| 唐崎児童館    | 55   | 〃    | 1,224                | 226                |
| 西浦南 〃    | 57   | 〃    | 1,114                | 228                |
| 小鈴谷 〃    | 56   | 〃    | 406                  | 225                |

# 福祉

## (5) 児童遊園

| 名 称 | 所 在      | 敷地面積                         | 名 称 | 所 在      | 敷地面積                           |
|-----|----------|------------------------------|-----|----------|--------------------------------|
| 大 野 | 大野町 6 丁目 | 515 <sup>m<sup>2</sup></sup> | 苺 屋 | 苺屋町 2 丁目 | 1,038 <sup>m<sup>2</sup></sup> |
| 茨廻間 | 多屋字茨廻間   | 2,609                        | 大 谷 | 大谷字浜条    | 1,639                          |
| 奥 条 | 奥条 6 丁目  | 1,213                        | 小鈴谷 | 小鈴谷字夕灘   | 3,575                          |
| 保 示 | 保示町 4 丁目 | 455                          |     |          |                                |

## (6) ちびっ子広場

| 名 称 | 所 在      | 敷地面積                         | 名 称  | 所 在       | 敷地面積                         |
|-----|----------|------------------------------|------|-----------|------------------------------|
| 久 米 | 久米字西郷    | 380 <sup>m<sup>2</sup></sup> | 鯉江本町 | 鯉江本町 4 丁目 | 646 <sup>m<sup>2</sup></sup> |
| 石 瀬 | 金山字東屋敷   | 495                          | 瀬 木  | 字古社       | 521                          |
| 青海町 | 青海町 8 丁目 | 861                          | 天神山  | 瀬木町 1 丁目  | 453                          |
| 小 倉 | 小倉町 3 丁目 | 1,456                        | 山 方  | 山方町 5 丁目  | 240                          |
| 〃   | 〃 6 丁目   | 298                          | 西阿野  | 阿野町 7 丁目  | 328                          |
| 西之口 | 西之口 5 丁目 | 1,001                        | 桧 原  | 桧原字鍋山     | 536                          |
| 蒲 池 | 蒲池町 6 丁目 | 3,402                        | 大 谷  | 大谷字松ヶ坪    | 2,927                        |



## (7) 子ども会の状況

(平成 27. 4. 1 現在)

| 地 区  | 名 称 | 会員数 |
|------|-----|-----|
| 三和地区 | 矢 田 | 58人 |
|      | 久 米 | 41  |
|      | 青 海 | 32  |
|      | 小 倉 | 50  |
| 鬼崎地区 | 鬼 北 | 460 |
|      | 榎 戸 | 149 |
|      | 多 屋 | 336 |
| 常滑地区 | 北 条 | 41  |
|      | 瀬 木 | 22  |
|      | 奥 条 | 55  |
|      | 山 方 | 53  |

| 地 区          | 名 称   | 会員数   |
|--------------|-------|-------|
| 西浦地区         | 西 阿 野 | 80人   |
| 小 鈴 谷<br>地 区 | 大 谷   | 128   |
|              | 小 鈴 谷 | 34    |
|              | 広 目   | 15    |
|              | 坂 井   | 54    |
| ジュニアリーダークラブ  |       | 30    |
| 計            |       | 1,638 |

## 3. 老人福祉

### (1) 老人クラブの状況

各地区で自主的に組織されたクラブで、教養の向上、健康の増進、レクリエーションなどを通して会員相互の親睦や地域社会との交流を行っている。

# 福祉

(平成 27. 4. 1 現在)

| 地区   | 名 称     | クラブ数 | 会員数  | 地区     | 名 称    | クラブ数  | 会員数  |
|------|---------|------|------|--------|--------|-------|------|
| 三和地区 | 矢田長寿会   | 4    | 177人 | 常滑地区   | 市場常盤会  | 2     | 145人 |
|      | 久米栄寿会   | 3    | 150  |        | 山方常山会  | 7     | 322  |
|      | 前山喜老会   | 3    | 154  |        | 保示保寿会  | 4     | 218  |
|      | 宮石高砂会   | 5    | 358  | 西浦地区   | 樽水共楽会  | 3     | 152  |
|      | 小倉寿楽会   | 5    | 262  |        | 西阿野喜楽会 | 4     | 203  |
| 大野地区 | 大野北明生会  | 3    | 148  |        | 熊野友楽会  | 2     | 100  |
|      | 大野南明生会  | 3    | 141  |        | 古場寿会   | 2     | 108  |
| 鬼崎地区 | 西之口長寿会  | 4    | 190  | 荻屋多賀寿会 | 1      | 85    |      |
|      | 蒲池松寿会   | 4    | 208  | 小鈴谷地区  | 大谷高砂会  | 6     | 323  |
|      | 榎戸長生会   | 5    | 244  |        | 小鈴谷鈴笑会 | 1     | 79   |
|      | 多屋長寿会   | 12   | 743  |        | 広目長寿会  | 1     | 68   |
| 常滑地区 | 北条長寿クラブ | 7    | 359  | 坂井白楽会  | 2      | 112   |      |
|      | 瀬木世楽会   | 4    | 209  | 計      | 103    | 5,570 |      |
|      | 奥条常石会   | 6    | 312  |        |        |       |      |

## (2) 旧老人憩の家

- ・H24.4から普通財産へ移管、地区老人クラブの活動拠点として使用
- ・H25.4から区へ無償譲渡、地区老人クラブの活動拠点として使用を第1優先とするが、地元の意向に沿った自由度のある活用を図る。

## (3) 養護老人ホームの入所措置

環境上および経済的理由で、家庭において養護を受けることが困難な高齢者を入所措置する。

ア. 対象者 おおむね 65 歳以上の人

イ. 入所措置状況 (平成 27. 4. 1 現在)

4 施設 27 人 (市内 1 施設 21 人、市外 3 施設 6 人)

## (4) 在宅高齢者福祉サービス（介護保険以外の主な福祉サービス）

| サービス名        | サービス内容  | 利用者負担                               | 26年度実績        |
|--------------|---|-------------------------------------|---------------|
| 外出支援サービス事業   | 屋外での移動の際に車椅子または担架を利用する人および人口透析のため通院の必要があり、本人自身での移動または家族による送迎が困難な人への送迎をする。                                 | 無料                                  | 月平均6人<br>延76人 |
| 寝具乾燥クリーニング事業 | 高齢者世帯などの高齢者などで老衰・疾病などで寝具の衛生管理が困難な人に、寝具（布団2枚以内・毛布2枚以内）を年4回、乾燥クリーニングをする。                                    | 布団1枚<br>250円<br>毛布1枚<br>70円<br>（税込） | 利用者1人<br>延2枚  |
| 訪問理髪サービス事業   | 在宅で寝たきりのため理容店などに出向くことが困難な人に市内の協力理容店が、自宅を訪問し、調髪などのサービスを行う。   | 1回<br>500円<br>年4回まで                 | 月平均5人<br>延59人 |
| 軽度生活援助事業     | 高齢者世帯などの高齢者で日常生活の援助が必要な人へホームヘルパーが利用者宅を訪問し、軽度な日常生活上の支援・指導・家事に対する援助を行う。                                     | 1時間当<br>150円                        | 月平均1人<br>延49回 |
| 緊急通報サービス事業   | 高齢者世帯等で、緊急時に機敏に行動することが困難な人宅に緊急通報装置を設置し、24時間の見守り及び緊急通報の監視を行う。利用者が緊急通報ボタンを押すことにより警備会社に通報が入り、警備員が安否確認に駆けつける。 | 6ヵ月<br>2,000円                       | 利用者111人       |
| 福祉電話設置事業     | ひとり暮らしの高齢者・身体障がい者で電話を保有しない低所得の人に福祉電話を設置し、電話の基本料金を助成する。  | 通話料                                 | 3人            |

# 福祉

## 4. 介護保険

### (1) 被保険者数と保険料など

| 区 分                   | 第 1 号保険者 (65 歳以上)           | 第 2 号保険者 (40 ~ 64 歳)                     |
|-----------------------|-----------------------------|--|
| 被保険者数                 | 14,441 人<br>(H27. 3. 31 現在) | 加入している医療保険で管理                            |
| 保 険 料<br>(27 ~ 29 年度) | 第 1 段階                      | 年額 26,730 円                              |
|                       | 第 2 段階                      | 年額 44,550 円                              |
|                       | 第 3 段階                      | 年額 44,550 円                              |
|                       | 第 4 段階                      | 年額 53,460 円                              |
|                       | 第 5 段階                      | 年額 59,400 円                              |
|                       | 第 6 段階                      | 年額 71,280 円                              |
|                       | 第 7 段階                      | 年額 77,220 円                              |
|                       | 第 8 段階                      | 年額 89,100 円                              |
|                       | 第 9 段階                      | 年額 100,980 円                             |
|                       | 第 10 段階                     | 年額 106,920 円                             |
|                       | 第 11 段階                     | 年額 112,860 円                             |
|                       | 第 12 段階                     | 年額 118,800 円                             |
| 徴収方法                  | 年金天引、他は口座振替・納付書             | 加入している医療保険料に合わせて徴収                       |
| 要介護認定の申請要件            | 寝たきりや認知症などで支援・介護が必要な場合      | 特定疾病(老化が原因の 15 疾病およびがん末期)が原因で支援・介護が必要な場合 |

※平成 27 年度の制度改正により、国・県・市が新たに公費を投入し、低所得者の負担軽減強化を実施(平成 27 年度および平成 28 年度については、対象者および軽減率を縮小して実施。平成 29 年度に再度、対象者および軽減率の拡大を予定)。

### (2) 介護保険の運営(公費 50% と保険料 50%)

| 65 歳以上の保険料                                  | 40 ~ 64 歳の保険料 | 国      | 県     | 市     |
|---|---------------|--------|-------|-------|
| 平均 22%                                      | 28%           | 平均 25% | 12.5% | 12.5% |
| *施設等給付は国 20%、県 17.5%、市 17.5%                |               |        |       |       |
| *包括的支援・任意事業は国 39%、県・市はそれぞれ 19.5%、65 歳以上 22% |               |        |       |       |

## (3) 要介護(要支援)認定者の状況

(単位:人)

| H27.3.31現在 | 要支援1 | 要支援2 | 要介護1 | 要介護2 | 要介護3 | 要介護4 | 要介護5 | 合計    |
|------------|------|------|------|------|------|------|------|-------|
| 認定者数       | 323  | 269  | 499  | 497  | 317  | 266  | 186  | 2,357 |

## (4) 利用者の負担

- ①費用の1割負担(平成27年8月から一定以上所得者は2割負担)。ただし、施設など利用では別に、居住費(滞在費)・食費・日用品費があります。(居住費・食費については低所得者に対して特定入所者介護サービス費を支給して負担軽減を実施)

## ②利用者負担の月額上限額

|                                  |         |
|----------------------------------|---------|
| 現役並み所得者(平成27年8月から)               | 44,400円 |
| 市民税課税世帯                          | 37,200円 |
| 市民税非課税世帯で課税年金収入+本人の合計所得金額が80万円超  | 24,600円 |
| 市民税非課税世帯で課税年金収入+本人の合計所得金額が80万円以下 | 15,000円 |
| 生活保護、老齢福祉年金受給で市民税非課税世帯           | 15,000円 |

※上限を超えた額は、高額介護サービス費として支給します。

※居住費・食費・福祉用具購入費・住宅改修費の負担は含めません。

## (5) 居宅サービス利用の支給限度

| 要介護度    | 支給限度額(1カ月)           | 支給限度の対象となるサービス               |
|---------|----------------------|------------------------------|
| 要支援1    | 5,003単位              | 90ページ(6)の「1~4、6~10」の介護予防サービス |
| 要支援2    | 10,473単位             |                              |
| 要介護1    | 16,692単位             | 90ページ(6)の「1~4、6~10」の介護サービス   |
| 要介護2    | 19,616単位             |                              |
| 要介護3    | 26,931単位             |                              |
| 要介護4    | 30,806単位             |                              |
| 要介護5    | 36,065単位             |                              |
| 福祉用具購入費 | 1年間(4月から翌年3月まで)で10万円 |                              |
| 住宅改修費   | 1住宅で20万円             |                              |

# 福祉

## (6) 介護サービスの種類と利用状況 (平成26年度)

|               | サービス名            | 件数     | 給付額(円)        |
|---------------|------------------|--------|---------------|
| 居宅サービス        | 1 訪問介護           | 4,410  | 181,847,328   |
|               | 2 訪問入浴介護         | 380    | 21,522,872    |
|               | 3 訪問看護           | 1,179  | 41,519,005    |
|               | 4 訪問リハビリテーション    | 677    | 20,843,228    |
|               | 5 居宅療養管理指導       | 3,392  | 20,374,650    |
|               | 6 通所介護           | 10,877 | 703,033,085   |
|               | 7 通所リハビリテーション    | 3,769  | 225,232,870   |
|               | 8 短期入所生活介護       | 2,448  | 193,430,321   |
|               | 9 短期入所療養介護       | 338    | 25,130,645    |
|               | 10 福祉用具貸与        | 10,101 | 129,033,405   |
|               | 11 福祉用具購入費       | 291    | 6,492,627     |
|               | 12 住宅改修費         | 178    | 21,126,153    |
|               | 13 特定施設入居者生活介護   | 896    | 168,879,270   |
|               | 14 介護予防支援・居宅介護支援 | 17,728 | 188,793,571   |
| 地域密着型サービス     | 15 認知症対応型共同生活介護  | 872    | 212,214,627   |
|               | 16 認知症対応型通所介護    | 242    | 29,495,966    |
|               | 17 地域密着型介護老人福祉施設 | 350    | 85,915,575    |
|               | 18 小規模多機能型居宅介護   | 83     | 13,152,969    |
| 施設サービス        | 19 介護老人福祉施設      | 2,235  | 533,356,324   |
|               | 20 介護老人保健施設      | 2,499  | 641,312,942   |
|               | 21 介護療養型医療施設     | 51     | 16,130,074    |
| 特定入所者介護サービス費  |                  | 4,225  | 145,448,987   |
| 高額介護サービス費     |                  | 5,500  | 51,192,310    |
| 高額医療合算介護サービス費 |                  | 318    | 7,705,025     |
| 審査支払手数料       |                  | 62,053 | 2,909,575     |
| 計             |                  |        | 3,686,093,404 |

※介護予防サービスは同系サービスに加算

(7) 地域支援事業  
介護予防を推進するとともに、地域における包括的・継続的な  
マネジメント機能を強化する。

主な事業内容

- ① 介護予防事業  
・一次予防事業(26年度実績)

| 事業の内容                           | 実施内容   | 実施回数 | 参加延べ人数 |
|---------------------------------|--|------|--------|
| 介護予防に関する知識の普及・啓発、地域の自主的活動の育成・支援 | 老人クラブ等健康教育、運動教室、男性のための料理教室、認知症予防講演会、認知症サポーター養成講座など | 96回  | 2,680人 |

- ・二次予防事業(26年度実績)

基本チェックリスト配布および本人・家族からの相談などにより介護予防が適当とされた高齢者を対象に、地域包括支援センターにおいて介護予防計画を作成し、「運動機能向上」「栄養改善」、「口腔機能向上」などのプログラムを実施する。

| 対象者の把握方法       | 行こまい運動教室 | らくらくトレーニング | お口の健康講座 |    | 市内事業所内の通所型介護予防事業 | 計    |
|----------------|----------|------------|---------|----|------------------|------|
|                |          |            | 口腔      | 栄養 |                  |      |
| 基本チェックリストからの把握 | 102      | 68         | 26      | 2  | 0                | 198人 |

- ・その他事業(26年度実績)

| 事業内容                             | 実施内容  | 実施間隔   | 参加延べ人数 |
|----------------------------------|---|--------|--------|
| 地域自主運動教室                         | 新しい総合事業に先駆け、地域における住民の主体的な取組の育成・支援を行うための前段階として、ボランティア主体で地域の高齢者の為の運動教室を展開<br>平成26年度5地域で展開 | 1～2週/回 | 3,823人 |
| 地域ふれあい活動レクリエーション講座<br>対象者：サロン活動者 | 地域ふれあいサロンの活動の充実支援のための講座(レクリエーションやゲームなど)   | 3回     | 42人    |

# 福祉

## ② 包括的支援事業…常滑市地域包括支援センターで実施 ・高齢者相談支援事業(26年度実績)

| 相談内容 | 相談・支援 | 介護予防  | 合 計   |
|------|-------|-------|-------|
| 年間件数 | 1,254 | 2,851 | 4,105 |

| 相談・支援内容 | 認知  | 虐待 | 困難  | 介護  | 精神 | 施設  | 予防  | 消費被害 | 成年後見 | その他 | 合計    |
|---------|-----|----|-----|-----|----|-----|-----|------|------|-----|-------|
| 年間件数    | 296 | 64 | 144 | 813 | 83 | 136 | 218 | 19   | 56   | 93  | 1,922 |

## ◇包括的・継続的ケアマネジメント支援事業：平成26年度実績

|              |  |   |                     |
|--------------|--|---|---------------------|
| リレーションシップ協議会 | 知識の向上、情報の共有化、連携の強化により介護から医療・医療から介護と切れ目ない支援を目指す。第1回「包括ケアシステム」、第2回「腎臓病」。講義と連携についてのグループワーク。 |   | 年2回開催<br>参加者延べ179人  |
| 三部会合同研修      | ケアマネ部会、デイ部会、ヘルパー部会合同の研修会。「うつ病・統合失調症・発達障害」の研修会開催。   |   | 年1回開催<br>参加者延べ50人   |
| ケアマネ部会       | ケアマネジメント業務の課題・要支援者の課題などの情報の共有・協議・解決することで、ケアマネジャーの資質の向上を目指す。                              |   | 年4回開催<br>参加者延べ101人  |
| デイ部会         | 全体   | 運営形態ごとに会議を持ち、運営上の課題を協議することでサービスの質の向上を目指し、年1回報告会を行う。 | 年1回開催<br>参加者延べ16人   |
|              | 大規模・通常規模   | 利用者の多い大規模・通常規模の事業所が集まり、サービス研究や情報交換を行う。              | 年8回開催<br>参加者延べ81人   |
|              | 小規模  | 利用者12名以下の事業所の会議で、運営上の課題など協議し利用者の機能向上に繋がるサービスの検討と連携。 | 年6回開催<br>参加者延べ42人   |
|              | デイケア   | 通所リハビリ事業所が集まり、課題やリハビリ同士での情報共有。                      | 年4回開催<br>参加者延べ26人   |
| ヘルパー部会       | 運営上の課題の協議・要支援者の課題などの情報の共有やホームヘルパーの資質向上のための研修、サービス全体の質の向上を図る。                             |   | 年4回開催<br>参加者延べ19人   |
| 事例検討会        | 市内事業所のケアマネジャーが、鈴木あけみ先生をアドバイザーとして困難事例の検討を行い、ケアマネジャーの資質の向上を目指す。                            |   | 年5回開催<br>参加者延べ81人   |
| 現任介護職員研修     | 市内及び周辺地域の介護事業所職員を対象に、知識や技能の向上を図る。  |   | 年12回開催<br>参加者延べ358人 |
| 介護支援専門員研修    | 市内及び周辺地域のケアマネジャーを対象に、知識や技能の向上を図る。  |   | 年4回開催<br>参加者延べ61人   |

## ・介護予防ケアマネジメント事業：要支援1・2対象にケアプラン作成 (平成27年3月実績)

| 内 訳      | 要支援1 | 要支援2 | 合計件数 |
|----------|------|------|------|
| 包括作成     | 52   | 50   | 102  |
| 委託：23事業所 | 136  | 155  | 291  |
| 合 計      | 188  | 205  | 393  |



## ③ 任意事業

| サービス名         | サービス内容   | 利用者負担        | 26年度実績                       |
|---------------|--|--------------|------------------------------|
| 配食サービス        | 月～金曜日(祝日・盆・年末年始を除く)の夕食を、配達協力員が自宅に配食するとともに、利用者の安否確認を行う。                       | 1食<br>500円   | 月平均19人<br>延3,913食            |
| 生活管理指導短期宿泊事業  | 養護老人ホームなどに短期宿泊(ショートステイ)し、生活習慣などの指導や体調調整を図る。<br>(短期宿泊の期間は、原則7日間以内とする)         | 1日<br>1,730円 | 0人<br>0日                     |
| 徘徊高齢者家族支援サービス | 認知症の高齢者が徘徊をした場合に、簡易携帯電話の電波網を利用して専門端末機を身につけた徘徊高齢者の位置(場所)の情報を家族に電話またはFAXで知らせる。 | 1カ月<br>545円  | 月平均4人<br>延42人                |
| 家族介護用品支給事業    | 紙おむつ、尿取りパットなどの介護用品を月5千円のクーポン券で支給する。  | —            | 月平均35人                       |
| 成年後見制度利用促進事業  | 成年後見制度の利用を考えている人に対して、制度の説明・利用の相談、申し立ての支援などを行う。                               | —            | 相談延418件<br>実人数53人<br>申し立て42件 |
| 高齢者サポーターの友愛訪問 | 地域との交流の乏しい一人暮らしの高齢者を訪問し、安否の確認や話し相手になるなど、精神面での支えになる。                          | —            | 高齢者サポーター<br>35人              |

# 福祉

## 5. 障がい者福祉

### (1) 障害者手帳交付状況

#### ア. 身体障害者手帳

(平成 27. 4. 1 現在)

| 区 分                 | 1 級     | 2 級     | 3 級    | 4 級     | 5 級     | 6 級    | 計        |
|---------------------|---------|---------|--------|---------|---------|--------|----------|
| 視 覚 障 が い           | 人<br>30 | 人<br>30 | 人<br>6 | 人<br>10 | 人<br>16 | 人<br>8 | 人<br>100 |
| 聴覚障がい・<br>平衡機能障がい   | 4       | 42      | 27     | 32      | 0       | 54     | 159      |
| 音声・言語・<br>そしゃく機能障がい | 0       | 1       | 10     | 8       |         |        | 19       |
| 肢体不自由               | 129     | 183     | 247    | 267     | 112     | 25     | 963      |
| 内 部 障 が い           | 282     | 6       | 130    | 145     |         |        | 563      |
| 計                   | 445     | 262     | 420    | 462     | 128     | 87     | 1,804    |

#### イ. 療育手帳

(単位 人、各年度 4 月 1 日現在)

| 年 度 \ 区 分 | 重度 (A) | 中度 (B) | 軽度 (C) | 計   |
|-----------|--------|--------|--------|-----|
| 23        | 129    | 100    | 106    | 335 |
| 24        | 131    | 101    | 119    | 351 |
| 25        | 130    | 103    | 119    | 352 |
| 26        | 137    | 103    | 116    | 356 |
| 27        | 140    | 111    | 121    | 372 |

#### ウ. 精神障害者保健福祉手帳 (単位 人、各年度 4 月 1 日現在)

| 年 度 \ 区 分 | 1 級 | 2 級 | 3 級 | 計   |
|-----------|-----|-----|-----|-----|
| 23        | 17  | 140 | 74  | 231 |
| 24        | 22  | 179 | 83  | 284 |
| 25        | 29  | 197 | 89  | 315 |
| 26        | 33  | 211 | 99  | 343 |
| 27        | 38  | 212 | 106 | 356 |

## (2) 自立支援給付

## ア. 障害福祉サービスの種類と利用状況 (平成26年度)

|              | サービス名           | 決定者数 | 利用実績      |
|--------------|-----------------|------|-----------|
| 介 護 付        | 居宅介護(ホームヘルプ)    | 62人  | 11,598延時間 |
|              | 同行援護            | 1    | 149延時間    |
|              | 短期入所(ショートステイ)   | 45   | 535延日数    |
|              | 療養介護            | 4    | 47延人数     |
|              | 生活介護            | 81   | 17,399延日数 |
|              | 施設入所支援          | 28   | 342延人数    |
|              | 共同生活介護(ケアホーム)   | 0    | 25延人数     |
| 訓練等<br>給 付   | 自立訓練            | 12   | 508延日数    |
|              | 就労移行支援          | 8    | 665延日数    |
|              | 就労継続支援          | 96   | 16,211延日数 |
|              | 共同生活援助(グループホーム) | 38   | 331延人数    |
| 計画相談<br>支援給付 | 計画相談支援          | 231  | 391延人数    |

※決定者数は、H27.4.1現在。利用実績はH26.3～H27.2月利用分を表示しています。

## イ. 自立支援医療の給付

## 自立支援医療(更生医療)の給付件数

|      | 障がいの種類 | 件数   | 障がいの種類 | 件数  |
|------|--------|------|--------|-----|
| 26年度 | じん臓機能  | 134件 | そしゃく機能 | 0件  |
|      | 心臓機能   | 3    | 聴覚機能   | 0   |
|      | 肢体不自由  | 0    | 免疫機能   | 2   |
|      |        |      | 計      | 139 |

## 自立支援医療(精神通院)の給付件数(各年度4月1日現在)

| 年 度 | 人 数 |
|-----|-----|
| 23  | 459 |
| 24  | 536 |
| 25  | 581 |
| 26  | 559 |
| 27  | 535 |

# 福祉

## ウ. 補装具費の支給

身体障がい者の失われた身体機能を補完または代償する用具の交付・修理に要する費用を支給する。

対象種目…義肢、装具、盲人安全つえ、義眼、補聴器、電動車いす、車いす ほか

## (3) 地域生活支援事業

障がいのある人が、その有する能力や適性に応じ自立した日常生活または社会生活を営むことができるよう、住民に最も身近な市が中心として実施する事業

| サービス名         | サービス内容  | 26 年度実績      |
|---------------|---|--------------|
| 相談支援事業        | 障がい者（児）からの相談に応じ、必要な情報の提供などや権利擁護のために必要な援助を行う。                                | 1,577<br>延件数 |
| コミュニケーション支援事業 | 聴覚、言語機能、音声機能などの障がいのため、コミュニケーションを円ることに支障のある障がい者などに、手話通訳者および要約筆記者の派遣を行う。      | 67<br>延時間    |
| 日常生活用具給付等事業   | 障がいのある人に対し、自立生活支援用具など日常生活用具の給付または貸与を行う。<br>種目…特殊寝台、頭部保護帽、盲人用体重計、人口咽頭、ストマ用装具 | 511<br>件数    |
| 移動支援事業        | 屋外で移動が困難な障がい者（児）について、外出のための支援を行う。   | 3,210<br>時間  |

|                         |  |                |
|-------------------------|--|----------------|
| 地域活動支援センター              | 障がい者（児）が通い、創作的活動または生産活動の提供、社会との交流の促進などの便宜を図る。  | 2,658<br>延利用人数 |
| 訪問入浴サービス事業              | 身体障がい者などの生活を支援するため、訪問により居宅において入浴サービスを提供し、身体の清潔の保持、心身機能の維持を図る。                                  | 306<br>延利用回数   |
| 知的障がい者職親委託事業            | 知的障がい者自立更生を図るため、知的障がい者を一定期間、更生援護に熱意を有する事業経営者などの私人に預け、生活指導および技能習得訓練などを行う。                       | 24<br>延人数      |
| 日中一時支援事業                | 障がい者（児）の家族の就労支援および日常介護している家族の一時的な負担軽減を図ることを目的とし、障がい者などに日中における活動の場を提供し、見守りおよび社会に適応するための訓練などを行う。 | 3,515<br>延人数   |
| 生活サポート事業                | 介護給付支給決定者以外の人に日常生活に関する支援などを行う。   | 0<br>延人数       |
| 社会参加促進事業<br>(自動車改造助成事業) | 身体障がい者本人が運転するための自動車改造費を10万円を限度とし、助成をする。  | 7<br>件数        |

# 福祉

|                             |  |                |
|-----------------------------|--|----------------|
| 社会参加促進事業<br>(自動車運転免許取得助成事業) | 身体障がい者が自動車運転免許取得に要した経費の3分の2以内の額を助成する。<br>(10万円まで)                                  | 0<br>延人数       |
| 社会参加促進事業<br>(福祉タクシー料金助成事業)  | 身体障がい1・2級および視覚・下肢または体幹機能障がい3級、療育手帳A判定、精神障がい1級の者に、年間利用券(基本料金)24枚を交付する。(自動車税の減額者は除く) | 1,616<br>延利用件数 |

## (4) 心身障がい者福祉

ア. 心身障がい者手当受給認定状況 (平成27.4.1現在)

| 区分 | 内 訳    |        |        |       | 参 考          |     |                 |     |
|----|--------|--------|--------|-------|--------------|-----|-----------------|-----|
|    | 身体障がい者 | 知的障がい者 | 精神障がい者 | 計     | 特別障害者手当受給(国) |     | 在宅重度障害者手当受給者(県) |     |
| 1種 | 643件   | 89件    | 36件    | 768件  | A種           | 15件 | 1種              | 1件  |
| 2種 | 396    | 44     | 13     | 453   | B種           | 31  | 2種              | 482 |
| 3種 | 437    | 57     | 186    | 680   | C種           | 0   | /               |     |
| 4種 | 192    | 99     | 100    | 391   | /            |     |                 |     |
| 計  | 1,668  | 289    | 335    | 2,292 |              |     | 46              |     |

## 6. 生活保護

## (1) 生活保護の状況

(年度末)

| 年度 | 世帯数   | 人員   | 扶助費       | 保護率   |
|----|-------|------|-----------|-------|
| 24 | 168世帯 | 233人 | 330,817千円 | 4.10% |
| 25 | 170   | 232  | 377,216   | 4.00  |
| 26 | 182   | 244  | 357,453   | 4.22  |

## (2) 扶助費別生活保護の状況

(平成26年度)

| 扶助の区分      | 項目    |     | 人員    |     | 扶助費         |            |
|------------|-------|-----|-------|-----|-------------|------------|
|            | 年間    | 月平均 | 年間    | 月平均 | 年間          | 月平均        |
|            | 世帯    | 世帯  | 人     | 人   | 円           | 円          |
| 1. 生活扶助    | 1,884 | 157 | 2,594 | 216 | 127,016,987 | 10,584,749 |
| 2. 住宅 "    | 1,730 | 144 | 2,431 | 203 | 55,457,567  | 4,621,464  |
| 3. 教育 "    | 167   | 14  | 265   | 22  | 2,795,652   | 232,971    |
| 4. 介護 "    | 308   | 26  | 320   | 27  | 7,024,079   | 585,340    |
| 5. 医療 "    | 1,798 | 150 | 2,315 | 193 | 159,326,085 | 13,277,173 |
| 6. 出産 "    | 0     | 0   | 0     | 0   | 0           | 0          |
| 7. 生業 "    | 36    | 3   | 39    | 3   | 977,245     | 81,437     |
| 8. 葬祭 "    | 7     | 1   | 7     | 1   | 923,719     | 76,977     |
| 9. 保護施設事務費 | 24    | 2   | 24    | 2   | 3,931,411   | 327,618    |
| 計 (26年度)   | 5,954 | 497 | 7,995 | 667 | 357,452,745 | 29,787,729 |
| 計 (25年度)   | 5,693 | 474 | 7,630 | 636 | 377,216,272 | 31,434,689 |
| 計 (24年度)   | 5,410 | 451 | 7,352 | 613 | 330,816,812 | 27,568,068 |

# 福祉

## 7. 戦没者遺族援護

- (1) 目的 戦没者遺族の福祉増進、相互協力および研修、戦没者の慰霊に関する事業
- (2) 戦没者合同慰霊祭  
毎年5月、市が主催して開催
- (3) 秋の慰霊祭および招魂祭  
各地区ごとに実施
- (4) 援護法に基づく事務処理

## 8. 母子・寡婦福祉資金貸付

### (1) 対象者

#### ア. 母子福祉資金

- ・20歳未満の児童を扶養している配偶者のない女子
- ・父母のない20歳未満の児童

#### イ. 寡婦福祉資金

- ・子が20歳以上になったため、母子福祉資金の貸付の対象とならない配偶者のない女子

### (2) 貸付状況

| 年度 | 修学資金 |       | 就学支度資金 |     | 住宅資金 |     | 計 |       |
|----|------|-------|--------|-----|------|-----|---|-------|
|    | 件    | 千円    | 件      | 千円  | 件    | 千円  | 件 | 千円    |
| 22 | 1    | 954   | 1      | 350 | 0    | 0   | 2 | 1,304 |
| 23 | 1    | 2,268 | 0      | 0   | 1    | 500 | 2 | 2,768 |
| 24 | 0    | 0     | 2      | 600 | 0    | 0   | 2 | 600   |
| 25 | 2    | 2,298 | 0      | 0   | 0    | 0   | 2 | 2,298 |
| 26 | 0    | 0     | 0      | 0   | 0    | 0   | 0 | 0     |



## 9. 国民健康保険

(1) 発 足 昭和 32 年 9 月 1 日

(2) 被保険者の現状 (平成 27. 4. 1 現在)

| 区 分             |     | 加入世帯数および被保険者数 | 加入割合 |
|-----------------|-----|---------------|------|
| 加 入 世 帯 数       |     | 7,841 世帯      | 34%  |
| 被 保 険 者 数       |     | 13,836 人      | 24%  |
| (再 掲)           | 一 般 | 13,006 人      |      |
|                 | 退 職 | 830 人         |      |
| 介護保険国保 2 号被保険者数 |     | 4,475 人       | 8%   |
| (再 掲)           | 一 般 | 3,702 人       |      |
|                 | 退 職 | 773 人         |      |

(3) 国民健康保険運営協議会

- 組 織・公益を代表する委員 ..... 4 人  
 ・ 保険医または保険薬剤師を代表する委員 ..... 4 人  
 ・ 被保険者を代表する委員 ..... 4 人

(4) 保険税

(平成 27. 4. 1 現在)

| 区 分                  |              | 医療分          | 支援分                  | 介護分       |           |
|----------------------|--------------|--------------|----------------------|-----------|-----------|
| 平成<br>26<br>年度<br>実績 | 賦課割合         | 所得割          | 47%                  | 50%       | 45%       |
|                      |              | 資産割          | 8%                   | 8%        | 6%        |
|                      |              | 均等割          | 30%                  | 27%       | 29%       |
|                      |              | 平等割          | 15%                  | 15%       | 20%       |
|                      | 1 人当たり平均年税額  |              | 73,024 円             | 22,501 円  | 24,790 円  |
|                      | 1 世帯当たり平均年税額 |              | 129,690 円            | 39,962 円  | 31,318 円  |
| 平成<br>27<br>年度       | 税 率          | 所得割          | 5.6%                 | 1.8%      | 1.4%      |
|                      |              | 資産割          | 22%                  | 7%        | 5%        |
|                      |              | 均等割(1 人につき)  | 25,200 円             | 7,200 円   | 8,400 円   |
|                      |              | 平等割(1 世帯あたり) | 24,000 円             | 7,200 円   | 7,200 円   |
|                      | 1 世帯当たり最高年税額 |              | 520,000 円            | 170,000 円 | 160,000 円 |
|                      | 1 世帯当たり最低年税額 |              | 11,100 円             | 3,200 円   | 4,600 円   |
| 納期回数                 |              | 普通徴収(年 8 回)  | 7・8・9・10・11・12・1・2 月 |           |           |
|                      |              | 特別徴収(年 6 回)  | 4・6・8・10・12・2 月      |           |           |

※特別徴収は平成 20 年 10 月から開始

# 福祉

(5) 保険給付などの状況 (平成 27. 4. 1 現在)

## ア. 給付割合

| 区 分          | 給 付 割 合       |
|--------------|---------------|
| 未就学児まで       | 8 割           |
| 就学児から 69 歳まで | 7 割           |
| 70 ～ 74 歳    | 8 割 (または 7 割) |

## イ. 高額療養費

| 70 歳未満の人の自己負担限度額 (月額) |                                  |  |
|-----------------------|----------------------------------|--|
| 所得区分                  |                                  | 世帯単位 (入院と外来)   |
| ア                     | 旧ただし書所得<br>901 万円超               | 252,600 円 + (医療費 - 842,000 円) × 1 %<br>* (140,100 円) |
| イ                     | 旧ただし書所得<br>600 万円超 ~<br>901 万円以下 | 167,400 円 + (医療費 - 558,000 円) × 1 %<br>* (93,000 円)  |
| ウ                     | 旧ただし書所得<br>210 万円超 ~<br>600 万円以下 | 80,100 円 + (医療費 - 267,000 円) × 1 %<br>* (44,400 円)   |
| エ                     | 旧ただし書所得<br>210 万円以下              | 57,600 円<br>* (44,400 円)                             |
| オ                     | 市民税非課税世帯                         | 35,400 円<br>* (24,600 円)                             |

※ 旧ただし書所得…総所得金額等から基礎控除額 33 万円を差し引いた額

※ 市民税非課税世帯以外の世帯の自己負担限度額は、同じ世帯の国保加入者の前年 (1 月～7 月診療分は前々年) の旧ただし書所得の合計で判定

| 70～74歳の人の自己負担限度額（月額） |                |  |
|----------------------|----------------|--|
| 所得区分                 | 個人単位<br>（外来のみ） | 世帯単位（入院と外来）                                    |
| 現役並み所得者              | 44,400円        | 80,100円 + (医療費 - 267,000円) × 1%<br>* (44,400円) |
| 一 般                  | 12,000円        | 44,400円  |
| 市民税<br>非課税           | Ⅱ              | 24,600円  |
|                      | Ⅰ              | 15,000円  |

※ \* ( ) は過去 12 カ月以内に 3 回以上高額療養費が支給されている場合の 4 回目からの自己負担限度額

※ 世帯の医療費が高額になったときは世帯で合算

70 歳未満の人の 21,000 円以上の自己負担分と 70 歳以上の人のすべての自己負担分を合算します。合算する際、70 歳未満の人は次の①～⑤を、70 歳以上の人は次の①～④を適用します。

- ①保険診療分のみ ②食事療養費は除く ③月単位ごと  
④入院・外来ごと ⑤医療機関ごと

# 福祉

## ウ. その他の給付

出産育児一時金 1件につき 404,000円

※H27. 1. 1から産科医療補償制度加入機関での出産の場合は、  
16,000円加算されます。

葬祭費 1件につき 50,000円

## エ. 給付状況

|                | 区分              | 種別      | 年間件数                 | 年間保険<br>給付額等            | 1人当たり<br>保険給付額       |         |
|----------------|-----------------|---------|----------------------|-------------------------|----------------------|---------|
| 平成<br>26<br>年度 | 一般被<br>保険者<br>分 | 療養の給付   | 206,780 <sup>件</sup> | 2,941,833 <sup>千円</sup> | 227,520 <sup>円</sup> |         |
|                |                 | 療養費     | 5,207                | 29,384                  | 2,273                |         |
|                |                 | 高額療養費等  | 5,287                | 294,972                 | 22,813               |         |
|                |                 | 小計      | 217,274              | 3,266,189               | 252,606              |         |
|                | 退職被<br>保険者<br>分 | 療養の給付   | 16,169               | 235,036                 | 279,472              |         |
|                |                 | 療養費     | 360                  | 1,784                   | 2,121                |         |
|                |                 | 高額療養費等  | 249                  | 31,317                  | 37,238               |         |
|                |                 | 小計      | 16,778               | 268,137                 | 318,831              |         |
|                |                 |         | 保険給付費合計              | 234,052                 | 3,534,326            | 256,650 |
|                | その他             | 出産育児一時金 | 53                   | 22,191                  | 1,611                |         |
| 葬祭費            |                 | 90      | 4,500                | 327                     |                      |         |

※「高額療養費等」は高額介護合算療養費を含む

※1人当たり保険給付額は年度末現在の被保険者数で算出

H27. 3. 31現在 被保険者 13,771人

(一般12,930人 退職841人)

(平成26年3月～平成27年2月)

| 年間平均被保険者数(人) |   |        |
|--------------|---|--------|
| 一            | 般 | 13,078 |
| 退            | 職 | 976    |
| 合            | 計 | 14,054 |

※「退職」は65歳未満の人が対象

## 10. 医療費の支給と助成

(平成 27. 4. 1 現在)

| 医療名     | 対象範囲   | 支給の範囲   | 26 年 度           |                     |
|---------|--|---|------------------|---------------------|
|         |  |   | 件 数              | 支給額                 |
| 後期高齢者医療 | <ul style="list-style-type: none"> <li>・ 75 歳以上の人</li> <li>・ 65 歳以上～ 75 歳未満の障害認定に該当する人</li> </ul> (広域連合が施行主体)  | 本人負担を除く医療費の全額<br>本人負担の額は通院・入院<br>・ 医療費の 1 割<br>(現役並み所得者は 3 割)<br>ただし、自己負担限度額を超える額は高額医療費として償還払い<br>・ 入院時食事代<br>1 回 260 円<br>葬祭費<br>1 件につき 50,000 円 | 件<br><br>202,886 | 千円<br><br>5,890,659 |
| 福祉医療    | 後期高齢者医療被保険者で次のいずれかに該当する人 <ul style="list-style-type: none"> <li>・ 障がい者、母子・父子家庭医療の受給資格要件に該当する人</li> <li>・ 戦傷病者手帳の所持者</li> <li>・ 精神保健福祉法による措置入院患者</li> <li>・ 感染予防法による入院勧告措置対象者</li> <li>・ 独り暮らしの人で市民税が非課税の人<br/>(施設入所者を除く)</li> <li>・ 寝たきり老人または認知症老人で市民税が非課税世帯の人</li> <li>・ 精神障害者保健福祉手帳 1、2 級所持者</li> <li>・ 自立支援医療受給者証(精神通院)所持者</li> </ul> | 保険給付適用後の自己負担分の全額(高額療養費自己負担額の範囲、食事は除く)   | 件<br><br>27,675  | 千円<br><br>97,134    |

# 福祉

| 医療名     |   | 対象範囲   | 支給の範囲   | 26年度        |               |
|---------|---|--|---|-------------|---------------|
|         |   |  |   | 件数          | 支給額           |
| 福祉医療    | 精神障がい者  | 自立支援医療受給者証の所持者   | 通院公費対象医療費の自己負担額   | 件<br>7,223  | 千円<br>10,025  |
|         |   | 精神障害者保健福祉手帳1、2級所持者   | 精神科入院時における保険給付適用後の全額（高額療養費自己負担額の範囲、食事は除く）<br>通院公費対象医療費の自己負担額（自立支援医療受給者証所持者） | 件<br>2,635  | 千円<br>13,531  |
|         | 子ども   | ・小学3年までの入通院と中学3年までの入院  | 保険給付適用後の自己負担分の全額（高額療養費自己負担額の範囲、食事は除く）                                       | 件<br>99,976 | 千円<br>203,453 |
|         |   | ・小学4年から中学3年までの通院（H24.10月診療分から新規導入）   | 保険給付適用後の自己負担分の3分の2  | 17,444      | 24,057        |
|         | 障がい者  | <ul style="list-style-type: none"> <li>・1～3級に該当する身障者手帳所持者</li> <li>・4級に該当する身障者手帳所持者で腎臓機能障がい者</li> <li>・4～6級に該当する身障者手帳所持者で進行性筋萎縮症者</li> <li>・自閉症状態と診断されている人</li> <li>・知能指数が50以下の知的障がい者</li> </ul> | 保険給付適用後の自己負担分の全額（高額療養費自己負担額の範囲、食事は除く）                                       | 件           | 千円            |
|         |   |  |   | 14,351      | 95,337        |
|         | 母子父子家庭  | <ul style="list-style-type: none"> <li>・18歳の年度末までの児童を扶養している母（父）とその児童</li> <li>・父母のない18歳の年度末までの児童（児童扶養手当所得制限範囲）</li> </ul>  | 〃   | 件<br>11,500 | 千円<br>34,350  |
| 未熟児養育医療 | 2,000g以下の未熟児、または、2,000g以上であっても医師が入院養育を必要と認めた者 | 所得より基準月額を除いた保険給付適用後の自己負担額及びミルク代・移送費  | 件<br>21   | 千円<br>1,532 |               |

## 11. 国民年金

## (1) 基礎年金適用状況

| 区分 \ 年度   | 24     | 25     | 26     |
|-----------|--------|--------|--------|
| 第1号被保険者   | 7,000人 | 6,823人 | 6,690人 |
| 第3号被保険者   | 4,628  | 4,764  | 4,763  |
| 計         | 11,628 | 11,587 | 11,453 |
| 法定免除者     | 345    | 354    | 346    |
| 申請免除者(全額) | 640    | 675    | 686    |
| ”(半額・一部)  | 140    | 211    | 228    |
| 学生納付特例    | 593    | 595    | 590    |
| 若年者納付猶予   | 157    | 160    | 167    |
| 計         | 1,875  | 1,995  | 2,017  |

## (2) 年金給付状況

| 区分 \ 年度 | 24     |           | 25     |           | 26     |            |
|---------|--------|-----------|--------|-----------|--------|------------|
|         | 人      | 千円        | 人      | 千円        | 人      | 千円         |
| 老齡基礎年金  | 12,092 | 8,652,234 | 12,671 | 9,059,412 | 13,129 | 9,258,290  |
| 老齡年金    | 554    | 291,955   | 462    | 246,909   | 392    | 207,091    |
| ”(5年年金) | 1      | 407       | 1      | 407       | 1      | 400        |
| 通算老齡年金  | 384    | 85,650    | 346    | 77,307    | 299    | 65,632     |
| 障害基礎年金  | 597    | 512,863   | 604    | 517,956   | 602    | 509,268    |
| 障害年金    | 16     | 13,764    | 11     | 9,438     | 9      | 7,728      |
| 遺族基礎年金  | 85     | 69,074    | 94     | 73,882    | 86     | 66,921     |
| 母子年金    | 0      | 0         | 0      | 0         | 0      | 0          |
| 遺児年金    | 0      | 0         | 0      | 0         | 0      | 0          |
| 寡婦年金    | 18     | 9,017     | 16     | 8,174     | 13     | 6,363      |
| 計       | 13,747 | 9,634,964 | 14,205 | 9,993,485 | 14,531 | 10,121,693 |

# 福祉

## (3) 老齢福祉年金給付状況

| 区分      | 24 |     | 25 |     | 26 |     |
|---------|----|-----|----|-----|----|-----|
|         | 人  | 千円  | 人  | 千円  | 人  | 千円  |
| 受給者数・金額 | 1  | 202 | 1  | 207 | 1  | 210 |

## (4) 年金の額 (H27. 4. 1 現在 年額)

### ア. 拋出制国民年金

老齢基礎年金 780,100 円

① 20 歳から 60 歳になるまでの 40 年間保険料を納めた場合

② 大正 15 年 4 月 2 日～昭和 16 年 4 月 1 日生まれの人は、  
昭和 36 年 4 月 1 日以後 60 歳になるまでの期間すべて保  
険料を納めた場合

障害基礎年金 1 級 975,100 円 2 級 780,100 円

遺族基礎年金 基本 780,100 円 加算 224,500 円

イ. 老齢福祉年金 全額支給 399,700 円 一部支給 313,300 円

## (5) 常滑市老人福祉年金支給状況

ア. 対象者 老齢福祉年金が支給停止となっていて、本人所得  
1,895,000 円以下の人

イ. 年金額 54,000 円 (月額 4,500 円)

ウ. 支給状況 H26 年度 実績なし



## 12. 各種手当

(平成 27. 4. 1 現在)

| 手当名             | 対象者   | 月 額   |
|-----------------|---|---|
| 児童手当<br>(国)     | 中学3年生修了前の児童を養育している人<br>(所得制限あり)   | <ul style="list-style-type: none"> <li>・ 0歳～3歳未満 15,000円</li> <li>・ 3歳～小学校修了前               <ul style="list-style-type: none"> <li>(第1・2子) 10,000円</li> <li>(第3子以降) 15,000円</li> </ul> </li> <li>・ 中学生 10,000円</li> <li>・ 所得制限対象者 5,000円<br/>(支払月6・10・2)</li> </ul>   |
| 児童扶養手当<br>(国)   | <p>次の要件にあてはまる18歳以下(18歳到達の年度の末日)の児童(一定の障がいがあるときは、20歳未満)を監護又は養育している人<br/>(所得制限あり)</p> <ol style="list-style-type: none"> <li>1. 父母が婚姻を解消した児童</li> <li>2. 父又は母が死亡した児童</li> <li>3. 父又は母が重度の障がいにある児童</li> <li>4. 父又は母から1年以上遺棄されている児童</li> <li>5. 父又は母が1年以上拘禁されている児童</li> <li>6. 母が婚姻しないで生まれた児童</li> <li>7. 父・母とも不明である児童</li> </ol> | <ul style="list-style-type: none"> <li>・ 全額支給される者               <ul style="list-style-type: none"> <li>1人 42,000円</li> <li>2人 47,000円</li> </ul> </li> <li>・ 一部支給される者               <ul style="list-style-type: none"> <li>1人 41,990円～9,910円</li> <li>2人 46,990円～14,910円</li> </ul> </li> </ul> <p>(所得により決定)<br/>共に3人目から児童1人増すごとに3,000円加算<br/>(支払月4・8・12)</p> |
| 特別児童扶養手当<br>(国) | <p>身体障がい1・2級程度又は知的障がいIQ35以下程度の児童を養育(20歳未満)</p> <p>身体障がい3級と4級の一部程度又は知的障がいIQ50以下程度の児童を養育(20歳未満)<br/>(所得制限あり)</p>  | <ul style="list-style-type: none"> <li>1級 51,100円</li> <li>2級 34,030円</li> </ul> <p>(支払月4・8・11)</p>   |
| 遺児手当<br>(県)     | <p>次の要件にあてはまる18歳以下(18歳到達の年度の末日)の児童を監護・養育している人<br/>(所得制限あり)</p> <ol style="list-style-type: none"> <li>1. 父又は母が死亡した児童</li> <li>2. 父又は母が重度の障がいにある児童</li> <li>3. 父母が婚姻を解消した児童</li> <li>4. 父又は母が1年以上行方不明である児童</li> <li>5. 父又は母に1年以上遺棄されている児童</li> <li>6. 父又は母が1年以上拘禁されている児童</li> <li>7. 婚姻しないで生まれた児童</li> </ol>                   | <p>認定申請から</p> <ul style="list-style-type: none"> <li>1～3年目 4,350円</li> <li>4・5年目 2,175円</li> </ul> <p>(支払月4・8・12)</p>   |
| 遺児手当<br>(市)     | 同上の条件   | <p>2,500円</p> <p>(支払月4・8・12)</p> <p>※支給開始月から5年間</p>   |

# 福祉

|                          |   |  |
|--------------------------|---|--|
| <p>障害児福祉手当<br/>(国・県)</p> | <p>A 身体障がい1・2級で知的障がいIQ35以下の合併症(20歳未満)<br/>B 1級の身体障がいと2級の一部又は知的障がいIQ35以下(20歳未満)<br/>C 精神障がい、肝臓又は、血液疾患の児童(20歳未満)(所得制限あり)</p>  | <p>A 21,380円<br/>B 15,630円<br/>C 14,480円<br/>(支払月5・8・11・2)</p>             |
| <p>経過的福祉手当<br/>(国・県)</p> | <p>同上で20歳以上、障害基礎年金不受給者で、かつS 61. 3. 31までに福祉手当受給者と認定された人(所得制限あり)</p>  | <p>A 15,630円<br/>B 14,480円<br/>(支払月5・8・11・2)</p>                           |
| <p>特別障害者手当<br/>(国・県)</p> | <p>日常生活において常時介護を要する最重度障がい者(20歳以上)<br/>(対象者は障害児福祉手当に準ずる)<br/>(所得制限あり)</p>  | <p>A 33,470円<br/>B 27,670円<br/>C 26,620円<br/>(支払月5・8・11・2)</p>             |
| <p>在宅重度障害者手当<br/>(県)</p> | <p>1種 身体障がい1・2級で知的障がいIQ35以下の合併症<br/>2種 身体障がい1・2級知的障がいIQ35以下身体障がい3級で知的障がいIQ50以下の合併症<br/>(前記福祉手当等受給者は除く)<br/>(所得制限あり)</p> <p style="text-align: right;">} の者</p>  | <p>1種 15,500円<br/>2種 6,750円<br/>(支払月4・8・12)</p>                            |
| <p>心身障害者手当<br/>(市)</p>   | <p>1種 1. 身体障がい1・2級<br/>2. 知的障がいIQ35以下<br/>3. 身体障がい3級でIQ50以下の合併症<br/>4. 精神障がい1級<br/>2種 1. 身体障がい3級<br/>2. 知的障がいIQ36～50(18歳未満)<br/>3. 精神障がい2級(18歳未満)<br/>3種 1. 身体障がい4級<br/>2. 知的障がいIQ36～50(18歳以上)<br/>3. 精神障がい2級(18歳以上)<br/>4種 1. 身体障がい5・6級<br/>2. 知的障がいIQ51～75<br/>3. 精神障がい3級</p> | <p>1種 3,600円<br/>2種 2,700円<br/>3種 1,350円<br/>4種 900円<br/>(支払月6・9・12・3)</p> |

|              |   |   |
|--------------|---|---|
| 在日外国人福祉手当(市) | 市内に1年以上居住し、S57. 1. 1(基準日)前から引き続き外国人登録をされており、公的年金を受給していない者で、以下の要件にそれぞれ該当する者<br>① T15. 4. 1以前に出生した者(在日外国人高齢者福祉手当)<br>②基準日以前に20歳に達しており、かつ基準日以前の傷病等により身体障がい1～2級又は療育手帳A判定である者(在日外国人重度障がい者福祉手当) | ① 10,000円<br><br>② 20,000円<br>(支払月4・8・12) |
| 敬老金(市)       | 数え99歳 <祝金> 10,000円  |   |
| (県)          | 数え100歳 <祝品>   |   |

### 13. 社会福祉法人常滑市社会福祉協議会

#### (1) 組織

社会福祉法人認可 昭和54年8月17日

設 立 昭和54年9月12日

事務局 常滑市神明町3丁目35番地

会員状況

(平成26年度)

| 区 分       | 会 員 数        | 会費実績額      |
|-----------|--------------|------------|
| 一 般 会 員   | 13,732人      | 4,128,700円 |
| 特 別 会 員   | 33人          | 32,300円    |
| 事 業 所 会 員 | 1事業所         | 20,000円    |
| 合 計       | 13,765人・1事業所 | 4,181,000円 |

#### (2) 心配ごと相談所

第2・4火曜日 午後1時30分～3時30分

会 場 とこなめ市民交流センター

相 談 員 (第4火曜日) 社会福祉士・民生児童委員

(第2火曜日) 弁護士・民生児童委員

# 福祉

平成 26 年度実績

|       |         |      |
|-------|---------|------|
| 開催延日数 | 出席延相談員数 | 相談件数 |
| 24 日  | 48 人    | 22 件 |

(3) ボランティアセンター

ボランティア活動を行う個人、グループの援助、助言および受け入れ側との連絡調整などを行っている。

ア. 窓口 社会福祉協議会事務局内

イ. 研修用コーナー とこなめ市民交流センター内ボランティアルーム

ウ. 登録数 70 グループ、個人 21 人、計 8,183 人(H27. 4. 1 現在)

(4) 介護保険法に基づく事業

ア. 居宅介護支援事業（介護サービス計画作成）

介護サービス計画を作成したり、サービス事業者との連絡、調整などを行う。

イ. 居宅サービス事業

・訪問介護事業（ホームヘルプサービス）

ホームヘルパーが家庭に訪問して、介護や家事の支援を行う。

(5) 日常生活自立支援事業

判断能力の不十分な人へ支援を行う。

(6) 資金貸付状況 (平成 26 年度)

| 区 分      | 貸付件数 |
|----------|------|
| 生活福祉資金貸付 | 0 件  |
| くらし資金貸付  | 0    |
| 緊急援護費貸付  | 72   |

(7) 共同募金状況 (平成 26 年度)

目標額 9,500,000 円 実績額 7,737,168 円

## (8) 障害者支援施設運営

平成 25 年 4 月に常滑市社会福祉協議会と常滑市厚生事業団は法人合併し、厚生事業団が運営していた障害者支援施設は社会福祉協議会が継続して運営している。

## ア. 障害者支援施設

(平成 27. 4. 1 現在)

|      |                       |                       |            |
|------|-----------------------|-----------------------|------------|
| 施設名  | デイセンターおおそ             | ワークセンターかじま            |            |
| 種 類  | 生活介護                  | 生活介護                  | 就労継続支援 B 型 |
| 延床面積 | 914.17 m <sup>2</sup> | 950.34 m <sup>2</sup> |            |
| 定 員  | 20 人                  | 20 人                  | 40 人       |
| 通所者数 | 20 人                  | 20 人                  | 40 人       |

|      |                       |        |
|------|-----------------------|--------|
| 施設名  | ワークセンターしんめい           |        |
| 種 類  | 就労継続支援 B 型            | 就労移行支援 |
| 延床面積 | 165.60 m <sup>2</sup> |        |
| 定 員  | 12 人                  | 8 人    |
| 通所者数 | 12 人                  | 8 人    |

## イ. 障害福祉サービス事業

(平成 27. 4. 1 現在)

|          |           |      |
|----------|-----------|------|
| 事 業 名    | 共同生活住居の名称 | 利用者数 |
| 共同生活介護事業 | なかいホーム    | 4 人  |
|          | えのきどホーム   | 5 人  |
|          | こころ       | 5 人  |
|          | さくら       | 4 人  |
|          | そよかぜ      | 4 人  |

# 福祉

## 14. 公益社団法人常滑市シルバー人材センター

### (1) 組 織

設 立 昭和 55 年 10 月 1 日  
公益社団法人認定 平成 24 年 3 月 19 日  
事 務 局 常滑市神明町 3 丁目 40 番地  
会 員 303 人(H27. 3. 31 現在)

### (2) 趣 旨

定年退職後などにおいて、臨時的かつ短期的な就業またはその他の軽易な業務に係る就業を通じて自己の労働能力を活用し、自らの生きがいの充実や社会参加を希望する高齢者の就業機会の増大と福祉の増進を図るとともに、高齢者の能力を生かした活気ある地域社会づくりに寄与することを目的とする。

### (3) 実 績

| 請<br>負<br>事<br>業 | 年度  | 会員数  | 就業件数 | 就業率    | 就業延人数   | 契約金額     |
|------------------|-----|------|------|--------|---------|----------|
|                  | 22  | 283人 | 920件 | 69.6%  | 15,106人 | 69,179千円 |
| 23               | 267 | 907  | 70.4 | 15,063 | 65,128  |          |
| 24               | 250 | 893  | 71.6 | 13,351 | 55,635  |          |
| 25               | 268 | 972  | 72.0 | 14,802 | 58,297  |          |
| 26               | 303 | 991  | 71.6 | 15,068 | 60,275  |          |
| 派<br>遣<br>事<br>業 | 年度  | 会員数  | 受注件数 | 就業実人員  | 就業延人数   | 契約金額     |
|                  | 22  | 114人 | 40件  | 84人    | 5,800人  | 26,382千円 |
| 23               | 126 | 41   | 85   | 6,133  | 27,486  |          |
| 24               | 135 | 41   | 86   | 4,357  | 21,337  |          |
| 25               | 152 | 52   | 108  | 5,571  | 26,899  |          |
| 26               | 182 | 47   | 127  | 8,160  | 38,714  |          |

※資料 (公社) 常滑市シルバー人材センター

## 15. 保健予防

常滑市保健センター

|      |  |
|------|--|
| 所在地  | 常滑市飛香台3丁目3番地の3<br>(常滑市民病院内)  |
| 面積   | 延床面積 661 m <sup>2</sup>  |
| 施設   | 計測室、診察室、歯科診察室、<br>フッ素塗布室、会議室、多目的室、<br>相談室、事務室、打合せ室、<br>医師団事務室、歯科医師会事務室   |
| 開設   | 平成27年5月1日  |
| 事業内容 | 1. 母子保健事業<br>2. 予防接種事業<br>3. 感染症予防事業<br>4. 歯科保健事業<br>5. 健康づくり事業<br>6. 特定健診・特定保健指導事業<br>7. 後期高齢者健診事業<br>8. 介護予防事業<br>9. その他保健事業 |

# 福祉

## (1) 母子保健事業 ア. 健康診査事業

| 内容<br>年度 | 3～4か月児健診  |            | 1歳6か月児健診  |            | 3歳児健診     |            | すくすく健診    |            |
|----------|-----------|------------|-----------|------------|-----------|------------|-----------|------------|
|          | 回数<br>(回) | 受診者<br>(人) | 回数<br>(回) | 受診者<br>(人) | 回数<br>(回) | 受診者<br>(人) | 回数<br>(回) | 受診者<br>(人) |
| 25       | 24        | 544(6)     | 16        | 542(2)     | 16        | 584(0)     | 26        | 71(23)     |
| 26       | 24        | 537(6)     | 16        | 577(0)     | 16        | 588(0)     | 25        | 70(6)      |

( ) 内の数字は再診・再々診者を再掲

### 妊婦健康診査 (医療機関委託分)

| 内容<br>年度 | 回数 (回) | 受診票交付数<br>(件) | 受診延人員<br>(人) | 異常なし<br>(人) | 所見あり<br>(人) |
|----------|--------|---------------|--------------|-------------|-------------|
| 25       | 14     | 7,824         | 6,538        | 6,120       | 449         |
| 26       | 14     | 8,211         | 6,326        | 5,909       | 417         |

### 子宮頸がん検査 (医療機関委託分)

| 内容<br>年度 | 受診票交付数<br>(件) | 受診延人員<br>(人) | 異常なし<br>(人) | 所見あり<br>(人) |
|----------|---------------|--------------|-------------|-------------|
| 25       | 530           | 524          | 507         | 17          |
| 26       | 549           | 525          | 510         | 15          |

### 産婦健康診査 (医療機関委託分)

| 内容<br>年度 | 受診票交付数<br>(件) | 受診延人員<br>(人) | 異常なし<br>(人) | 所見あり<br>(人) |
|----------|---------------|--------------|-------------|-------------|
| 25       | 582           | 496          | 490         | 7           |
| 26       | 612           | 496          | 486         | 10          |

### 乳児健康診査 (医療機関委託分)

| 内容<br>年度 | 回数 (回) | 受診票交付数<br>(件) | 受診延人員<br>(人) | 異常なし<br>(人) | 所見あり<br>(人) |
|----------|--------|---------------|--------------|-------------|-------------|
| 25       | 2      | 1,221         | 880          | 843         | 37          |
| 26       | 2      | 1,294         | 912          | 858         | 54          |



## イ. 保健指導事業

## (ア) 集団指導事業

| 内容<br>年度 | パパママセミナー  |            | 本に親しむ<br>子育て支援事業 |            | 離乳食講習会<br>1歳からの食事と歯の教室 |            | すくすく<br>健康生活 |            |
|----------|-----------|------------|------------------|------------|------------------------|------------|--------------|------------|
|          | 回数<br>(回) | 参加者<br>(人) | 回数<br>(回)        | 参加者<br>(人) | 回数<br>(回)              | 参加者<br>(人) | 回数<br>(回)    | 参加者<br>(人) |
| 25       | 18        | 221        | 24               | 538        | 36                     | 293        | 2            | 38         |
| 26       | 18        | 233        | 24               | 531        | 36                     | 300        | 2            | 35         |

## (イ) 個別相談事業

| 内容<br>年度 | 赤ちゃん相談 |         |
|----------|--------|---------|
|          | 回数 (回) | 相談者 (人) |
| 25       | 12     | 321     |
| 26       | 12     | 426     |

## (ウ) 訪問指導事業他

| 内容<br>年度 | 訪問指導       |            |                    | 妊婦の<br>届出数 | コアラの会     |            |
|----------|------------|------------|--------------------|------------|-----------|------------|
|          | 妊産婦<br>(人) | 乳幼児<br>(人) | 赤ちゃん訪問<br>(再掲) (件) |            | 回数<br>(回) | 参加者<br>(組) |
| 25       | 544        | 726        | (475)              | 529        | 24        | 389        |
| 26       | 551        | 753        | 500                | 546        | 26        | 354        |

| 内容<br>年度 | コアラちびっこ教室 |            | 小・中学生とちびっこのふれあい体験教室 | 児童虐待防止情報交換会 |
|----------|-----------|------------|---------------------|-------------|
|          | 回数<br>(回) | 参加者<br>(組) | 回数<br>(回)           | 参加者<br>(人)  |
| 25       | 24        | 152        | —                   | —           |
| 26       | 24        | 269        | —                   | —           |

## ウ. 不妊治療費等助成事業

| 年度 | 交付件数 (件) | 交付金額 (円)  |
|----|----------|-----------|
| 25 | 58       | 2,122,190 |
| 26 | 77       | 2,963,058 |

# 福祉

## (2) 予防接種事業

| 年度 | 内容     | 三種混合<br>百日ぜき<br>{ジフテリア<br>破傷風} |           | 二種<br>混合<br>{ジフテリア<br>破傷風} | 日本脳炎      |           |           | BCG |
|----|--------|--------------------------------|-----------|----------------------------|-----------|-----------|-----------|-----|
|    |        | 第1期<br>初回                      | 第1期<br>追加 | 第2期                        | 第1期<br>初回 | 第1期<br>追加 | 第2期<br>追加 |     |
| 25 | 接種者(人) | 241                            | 466       | 418                        | 1,390     | 753       | 310       | 397 |
| 26 | 接種者(人) | 10                             | 153       | 428                        | 1,285     | 696       | 294       | 567 |

| 年度 | 内容     | 麻しん<br>風しん<br>混合 |     | 四種混合<br>{百日ぜき・ジフテリア<br>破傷風・ポリオ} |           | 急性灰白髄炎<br>不活化ポリオ |     |
|----|--------|------------------|-----|---------------------------------|-----------|------------------|-----|
|    |        | 第1期              | 第2期 | 第1期<br>初回                       | 第1期<br>追加 | 初回               | 追加  |
| 25 | 接種者(人) | 512              | 537 | 1,553                           | 76        | 363              | 174 |
| 26 | 接種者(人) | 549              | 581 | 1,641                           | 489       | 33               | 174 |

| 年度 | 内容     | 子宮頸がん | ヒブ(インフルエンザ菌b型) |     | 小児用肺炎球菌 |     | 水痘  |     |
|----|--------|-------|----------------|-----|---------|-----|-----|-----|
|    |        |       | 初回             | 追加  | 初回      | 追加  | 1回目 | 2回目 |
| 25 | 接種者(人) | 101   | 1,873          | 537 | 1,972   | 408 | —   | —   |
| 26 | 接種者(人) | 4     | 1,623          | 605 | 1,658   | 559 | 916 | 168 |

※ H25. 3. 31 で麻しん風しん (MR) 混合3期・4期終了。

※ H25. 4. 1 から、子宮頸がん、ヒブ、小児用肺炎球菌が定期予防接種。

※ H25. 6. 14 から、子宮頸がんが積極的勧奨中止。

※ H26.10.1 から、水痘が定期予防接種

※ 三種混合第1期、日本脳炎第1期、四種混合第1期、不活化ポリオ初回、子宮頸がん、ヒブ初回、小児用肺炎球菌初回は、接種回数が複数。

| 年度 |         | 内容 | ポリオ (成人) | 高齢者インフルエンザ |
|----|---------|----|----------|------------|
| 25 | 接種者 (人) |    |          | 7,426      |
| 26 | 接種者 (人) |    |          | 7,524      |

| 年度 |         | 内容 | 麻しん風しん混合 (成人) | 高齢者肺炎球菌 (任意) | 高齢者肺炎球菌 (定期) |
|----|---------|----|---------------|--------------|--------------|
| 25 | 接種者 (人) |    | 329           | 494          | —            |
| 26 | 接種者 (人) |    | 66            | 330          | 1,426        |

※ H25.6.3 から、麻しん風しん混合 (成人) が任意接種

※ H25.10.15 から、高齢者肺炎球菌が任意接種

※ H26.10.1 から、高齢者肺炎球菌が定期接種 (任意接種も継続)

### (3) 感染症予防事業

| 年度 | 内容 | レントゲン間接撮影 |          |
|----|----|-----------|----------|
|    |    | 受診者 (人)   | 要精検者 (人) |
| 25 |    | 1,018     | 67       |
| 26 |    | 1,003     | 108      |

### (4) 歯科保健事業

#### ア. 幼児歯科健診とむし歯予防処置 (フッ素塗布)

| 年度 | 1歳6か月児歯科健診歯みがき指導とフッ素塗布 |         | 2歳児歯科健診歯みがき指導とフッ素塗布 |         | 2歳6か月児歯科健診歯みがき指導とフッ素塗布 |         | 3歳児歯科健診歯みがき指導とフッ素塗布 |         |
|----|------------------------|---------|---------------------|---------|------------------------|---------|---------------------|---------|
|    | 受診者 (人)                | 塗布者 (人) | 受診者 (人)             | 塗布者 (人) | 受診者 (人)                | 塗布者 (人) | 受診者 (人)             | 塗布者 (人) |
| 25 | 542                    | 528     | 507                 | 496     | 487                    | 474     | 576                 | 533     |
| 26 | 557                    | 521     | 493                 | 480     | 478                    | 459     | 580                 | 528     |

# 福祉

## イ. 歯科健康教育・相談事業など

| 内容<br>年度 | お母さんのための<br>歯科健診 |            | 幼・保育園児<br>歯みがきと<br>指導の汚れ数<br>調査 | 小学校（2年生）における<br>むし歯予防活動 |              |                             |
|----------|------------------|------------|---------------------------------|-------------------------|--------------|-----------------------------|
|          | 回数<br>(回)        | 受講者<br>(人) | 参加<br>園児数<br>(人)                | 健診<br>(人)               | フッ素<br>塗布(人) | 歯みがき<br>指導(人)<br>※市内<br>全9校 |
| 25       | 6                | 44         | 1,542<br>(480)                  | 362                     | 335          | 508                         |
| 26       | 6                | 65         | 1,576<br>(538)                  | 365                     | 248          | 590                         |

※（ ）は歯の汚れ数調査

## ウ. 成人歯科保健事業

| 事業名              | 内容等                      | 参加者など<br>(平成25年度) | 参加者など<br>(平成26年度) |
|------------------|--------------------------|-------------------|-------------------|
| お口いきいき<br>健やか講座  | 講話、指導と実習、相談              | 31人               | 19人               |
| 60歳歯の健診<br>と相談   | 歯牙、口腔粘膜、歯周病、<br>顎関節健診・相談 | 105人              | 120人              |
| 8020推進歯科<br>保健事業 | 表彰と8020事業の啓発             | 表彰者91人            | 表彰者132人           |
| 歯科総合健診           | 歯牙、歯周、口腔粘膜の健診            | 715人              | 765人              |
| 70歳歯つらつ<br>健診    | 歯牙、歯周、口腔粘膜の健診            | 76人               | 81人               |

## (5) 健康づくり事業

## ア. 健康増進事業

(平成 26 年度)

| 事業名                          | 内容等   | 平成 25 年度<br>参加者等 | 平成 26 年度<br>参加者等 |
|------------------------------|---|------------------|------------------|
| 骨粗鬆症検診<br><small>しょう</small> | 骨粗鬆症の早期発見と予防のための超音波による骨量測定と個別指導             | 87 人             | —                |
| ヤング健診<br>(若年健康診査)            | 健康診査の機会に恵まれない若年層 (15～39 歳) を対象に血圧、血液検査などを実施 | 270 人            | 271 人            |
| ヘルシークッキング教室                  | 健康づくりに対する意識の向上、地域での組織的な健康づくりの基盤整備           | 65 人             | 123 人            |
| てくてく歩こう!                     | 1 日に歩いた歩数で日々走行距離を累積し、完歩を目指す。                | 21 人             | 71 人             |
| 三師会健康づくり<br>講演会              | H26 テーマ<br>「認知症の最新知識」<br>(H26.11.16)        | 50 人             | 200 人            |

## イ. がん検診事業

(人)

| 内容<br>年度 | 胃がん |      | 子宮がん  |      | 乳がん   |      | 肺がん<br>(40-64 歳) |      | 大腸がん  |      | 前立腺がん |      |
|----------|-----|------|-------|------|-------|------|------------------|------|-------|------|-------|------|
|          | 受診者 | 要精検者 | 受診者   | 要精検者 | 受診者   | 要精検者 | 受診者              | 要精検者 | 受診者   | 要精検者 | 受診者   | 要精検者 |
| 25       | 651 | 70   | 1,248 | 44   | 1,172 | 104  | 566              | 9    | 1,203 | 80   | 283   | 20   |
| 26       | 777 | 117  | 1,434 | 36   | 1,269 | 103  | 528              | 30   | 1,268 | 101  | 408   | 27   |

## ウ. 健康手帳交付事業

| 年度   | 24    | 25    | 26    |
|------|-------|-------|-------|
| 交付冊数 | 237 冊 | 213 冊 | 213 冊 |

・各年度とも、希望者へ配布。

# 福祉

## エ. 健康教育事業

| 年度 \ 内容 |             | 健 康 教 育 |      |       |
|---------|-------------|---------|------|-------|
|         |             | 一 般     | 歯周疾患 | 合 計   |
| 25      | 開 催 回 数 (回) | 18      | 3    | 21    |
|         | 被指導延人員 (人)  | 607     | 136  | 743   |
| 26      | 開 催 回 数 (回) | 6       | 3    | 32    |
|         | 被指導延人員 (人)  | 187     | 139  | 1,096 |

## オ. 健康相談事業

| 年度 \ 内容 |             | 一般健康相談 | 重点健康相談 |
|---------|-------------|--------|--------|
|         |             |        | 歯      |
| 25      | 開 催 回 数 (回) | 随 時    | 1      |
|         | 被指導延人員 (人)  | 5      | 105    |
| 26      | 開 催 回 数 (回) | 随 時    | 1      |
|         | 被指導延人員 (人)  | 7      | 120    |

## カ. 訪問指導事業

| 年 度 |       | 25   | 26   |
|-----|-------|------|------|
| 成人  | 実 人   | 7 人  | 4 人  |
|     | 延 人 員 | 12 人 | 14 人 |

(保健師活動報告より)

(6) 介護予防事業  
ア. 一次予防事業

| 事業名           | 25        |               | 26        |               |
|---------------|-----------|---------------|-----------|---------------|
|               | 回数<br>(回) | 参加者<br>延べ数(人) | 回数<br>(回) | 参加者<br>延べ数(人) |
| 老人クラブ等健康教育    | 7         | 374           | 8         | 401           |
| 男性のための料理教室    | 2         | 32            | 2         | 23            |
| 認知症サポーター養成講座  | 4         | 286           | 7         | 420           |
| 介護予防講演会       | 1         | 73            | 1         | 112           |
| 高齢者サロン        | 27        | 601           | 19        | 486           |
| 足・腰筋力アップ教室    | 4         | 81            | 4         | 52            |
| 行こまい運動教室同窓会   | 1         | 27            | —         | —             |
| 楽にできる運動教室     | 3         | 51            | 3         | 47            |
| 介護保険説明会       | 11        | 209           | 12        | 213           |
| その他健康教育       | 3         | 156           | 12        | 404           |
| ピンシャン!お元気教室   | 9         | 153           | 6         | 137           |
| 健康貯金体操        | 10        | 199           | 10        | 192           |
| 男性のための運動教室    | 4         | 31            | 4         | 63            |
| 認知症予防のための運動教室 | —         | —             | 4         | 48            |
| よろまい講座        | —         | —             | 4         | 82            |
| 計             | 86        | 2,273         | 96        | 2680          |

# 福祉

## イ. 二次予防事業

| 内容<br>年度 | 高齢者人口<br>(65歳以上)11/30現在(人) | 基本チェックリスト<br>実施者数(人) | 二次予防事業<br>対象者数(人) |
|----------|----------------------------|----------------------|-------------------|
| 25       | 14,017                     | 5,385                | 1,469             |
| 26       | 14,429                     | 5,190                | 1,450             |

## (7) 特定健康診査等事業

| 内容<br>年度 | 特定健康診査<br>受診者数(人) | 特定保健指導実施人員 |          |
|----------|-------------------|------------|----------|
|          |                   | 動機付け支援(人)  | 積極的支援(人) |
| 25       | 4,562             | 56         | 22       |
| 26       | 4,591             | 32         | 6        |

※特定保健指導実施人員については初回実施人員

## (8) 後期高齢者健康診査事業

| 内容<br>年度 | 健康診査<br>受診者数(人) |
|----------|-----------------|
| 25       | 2,622           |
| 26       | 2,770           |

## (9) その他保健事業

### ア. 救急医療対策事業

#### ・在宅当番医制運営事業

休日における第一次救急医療体制の確保および市民の医療知識の普及・啓発を図るため、常滑市医師会に委託し、市内の診療所が輪番で休日診療を実施(平成元年4月から開始)

診療時間 午前9時～正午

| 内容<br>年度 | 参加診療所数 | 診療日数 | 受診者数   |
|----------|--------|------|--------|
| 25       | 27カ所   | 69日  | 1,100人 |
| 26       | 27カ所   | 69日  | 1,330人 |

#### ・病院群輪番制病院運営事業

第二次救急医療体制を確保するため、知多地区内の病院群輪番制病院運営事業により、急病患者の診療を実施



(昭和 54 年度から開始)

病院群輪番制加入病院 (8 病院)

半田市立半田病院 常滑市民病院 公立西知多総合病院  
 知多厚生病院 小嶋病院 石川病院 杉石病院  
 渡辺病院

・愛知県広域災害・救急医療情報システム事業

平成 10 年 6 月から被災地の医療機関の状況と被災地以外の地域の医療機関の支援体制を把握するとともに休日、夜間における救急患者が受診できる身近な診療機関の電話紹介を行う「広域災害救急医療情報システム」を導入してきました。

平成 16 年 6 月から、従来の電話案内に加えてインターネットにより住民が直接救急医療機関を検索できるシステムに更新されました。

このシステム更新に伴い二次医療機関の市民病院と救急搬送機関の消防本部に災害時優先回線や端末機が配備されました。

◎問い合わせ

愛知県救急医療情報センター TEL 052-263-1133  
<http://www.qq.pref.aichi.jp/>

イ. 献血推進事業

(ア) 常滑市献血推進協議会 (昭和 41 年 12 月 1 日結成)

| 内訳<br>年度 | 回数<br>(回) | 受付者<br>(人) | 献血者<br>(人)     | 献血グループの状況 |    |    |    |
|----------|-----------|------------|----------------|-----------|----|----|----|
|          |           |            |                | 地域        | 職域 | 団体 | 計  |
| 25       | 30        | 1,210      | (884)<br>1,004 | 28        | 44 | 4  | 76 |
| 26       | 29        | 1,041      | (855)<br>929   | 28        | 44 | 4  | 76 |

( ) は 400ml 献血者数

ウ. 市内医療関係施設

(各年 4 月 1 日現在)

| 区分<br>年 | 病院 | 診療所 | 歯科診療所 | 薬局 |
|---------|----|-----|-------|----|
| 26      | 1  | 28  | 21    | 23 |
| 27      | 1  | 28  | 22    | 24 |

## <環境経済>

### 1. 商工業

#### (1) 商工行政の主要施策

##### ア. 商工業振興

中小企業の経営安定・健全化を図るため、資金融資や商工団体の共同事業などへの支援を行っている。

##### (ア) 商店街振興組合

- ・大野町商店街振興組合、常滑商店街振興組合、鈴浜商店街振興組合

##### (イ) 商店街任意団体

- ・榎戸蒲池発展会、多屋発展会、常滑市商店街連合会、とこなめ中央商店街、西浦商店街発展会

##### イ. 労働

半田公共職業安定所と常滑市地域職相談室を設置し、求職者の就業促進に努めるとともに、中小企業勤労者の福祉向上を図るため、知多半島市町と(一財)知多地区勤労者福祉サービスセンターの運営などを行っている。

##### ウ. 金融対策

##### (ア) 小規模企業等振興資金融資制度の概要

|             | 通常                   | 小口                            |
|-------------|----------------------|-------------------------------|
| 対象者         | 県内で事業を適法に営む個人、会社など   |                               |
| 従業員         | 50人以下(商業、サービス業30人以下) | 20人以下(宿泊業及び娯楽を除く商業、サービス業5人以下) |
| 使途          | 事業上の運転資金または設備資金      |                               |
| 金額          | 5,000万円以下            | 1,250万円以下                     |
| 期間          | 運転資金                 |                               |
| および         | 3年以内 年1.6%           | 3年以内 年1.3%                    |
| 利率          | 5年以内 年1.7%           | 5年以内 年1.4%                    |
| (H27.4.1現在) | 7年以内 年1.8%           | 7年以内 年1.5%                    |

|  |                         |             |
|--|-------------------------|-------------|
| 期<br>お<br>よ<br>び<br>率<br><br>(H27. 4. 1<br>現在) | 設備資金                    | 設備資金        |
|  | 3年以内 年 1.6%             | 3年以内 年 1.3% |
|  | 5年以内 年 1.7%             | 5年以内 年 1.4% |
|  | 7年以内 年 1.8%             | 7年以内 年 1.5% |
|  | 10年以内 年 1.9%            |             |
| 担 保  | 原則として不要                 |             |
| 保 証 人  | 法人代表者以外の連帯保証人は不要 (例外あり) |             |

## ・貸付状況

| 業種        | 24 |          | 25  |          | 26 |          |
|-----------|----|----------|-----|----------|----|----------|
|           | 件数 | 金 額      | 件数  | 金 額      | 件数 | 金額       |
| 小 売 業     | 6件 | 30,600千円 | 10件 | 33,500千円 | 8件 | 20,100千円 |
| 卸 売 業     | 1  | 2,000    | 2   | 10,980   | 4  | 27,000   |
| サ ー ビ ス 業 | 7  | 42,040   | 14  | 36,000   | 14 | 25,850   |
| 建 設 業     | 4  | 26,500   | 3   | 12,000   | 1  | 3,000    |
| 窯 業       | 2  | 8,200    | 7   | 66,500   | 4  | 30,500   |
| 織 維 品 工 業 | 1  | 5,000    | —   | —        | 1  | 9,000    |
| その他製造業    | 5  | 33,500   | 7   | 36,500   | 11 | 46,000   |
| そ の 他     | 7  | 29,100   | 11  | 79,900   | 7  | 25,000   |
| 合 計       | 33 | 175,740  | 54  | 275,380  | 50 | 186,450  |

- (イ) 常滑市小規模企業等振興資金融資信用保証料補助制度  
 商工業振興資金の融資を受けた中小企業者の負担軽減を  
 はかるため、信用保証料の一部を市が補助する制度  
 対象…県信用保証協会で保証決定され融資を受けた人  
 ・信用保証書に記載された保証料の30% (上限10万円)

# 環境経済

## (ウ) 常滑市勤労者住宅資金融資の概要

|     |  |
|-----|--|
| 対象者 | 勤労者で市内に居住する者、もしくは居住しようとする者   |
| 使 途 | 市内に住宅の新築、増改築ならびに住宅、土地の購入   |
| 金 額 | 2,000 万円以内   |
| 期 間 | 35 年以内   |
| 利 率 | 固定 3年 0.79～1.39% 変動 年 0.79～1.39%<br>5年 1.19～1.79%<br>10年 1.19～1.79%<br>35年 1.99～2.59% (H27. 5. 1 現在) |
| 担 保 | 要  |
| 保証人 | 不要   |

・貸付状況 … H26 年度 8 件 金額 121,900 千円

## エ. 陶業・陶芸振興

### (ア) 長三賞常滑陶業展

ものづくりの伝統を生かしながらも、現代の暮らしに文化的刺激を与える、美しさ・確かさ・楽しさ・驚き等、心にひびく作品を表彰することを目的に開催する全国規模の陶業作品展。応募資格は一切問わず（外国籍も可）。毎年開催。

### (イ) 長三賞常滑陶芸展（ビエンナーレ）

全国規模の陶芸作品展。応募資格は一切問わず（外国籍も可）。2年に1度開催。

### (ウ) 常滑市陶業陶芸振興事業費補助金

陶業関係団体などに対して、常滑市陶業陶芸振興事業費補助金交付要綱に基づき助成

- (エ) 常滑焼まつり  
常滑焼の大即売市と納涼花火を開催。ポートレースとこなめ・セラモール・やきもの散歩道を主会場とする市の最大イベント。
- (オ) やきもの産地交流・連携推進協議会  
東海地区のやきもの産地に共通する課題などに対して、連携した取組みを行うことによって、ものづくりを生かしたまちづくりの推進を図っている。構成市は常滑市、四日市市、瀬戸市、多治見市、土岐市、瑞浪市。
- (カ) 日本六古窯サミット事業  
日本六古窯の関係市町村が友好と連携を深め、伝統産業を生かした地域発展を図るため、日本六古窯サミットを開催している。(随時)(H22.10月 滋賀県甲賀市で開催)
- (2) 施設
- ア. とこなめ陶の森
- 焼き物文化の創造発信・振興伝承の地、陶芸・陶業の研究・研修の拠点として、平成24年4月1日に旧常滑市民俗資料館、旧常滑市立陶芸研究所および研修工房の3施設を統合した。
- ・施設
- 資料館 (S56. 4. 7開館)
- ・国指定重要有形民俗文化財「常滑の陶器の生産用具及び製品」を常設展示。
  - ・常滑市の民俗・文化、文化財などの研究。各種陶芸作品・民俗資料などを特別展示。
- 設 備 常設展示室、特別展示室、講座室、事務室、図書室など
- 敷 地 8,414 m<sup>2</sup>
- 所在地 常滑市瀬木町4丁目203番地
- 陶芸研究所  
(S36.10.10 竣工 伊奈製陶(株)創業者(現(株)LIXIL)  
(故)伊奈長三郎氏寄付
- ・常滑焼発祥(平安末・鎌倉期)時～現代までの陶芸作品を展示。

## 環境経済

- ・木漏れ日や鳥のさえずりがこちよい、静かな森の中の散策路「とこなめ陶の森小径」を併設。

設 備 展示室、図書室  
敷 地 5,153 m<sup>2</sup> (含研修工房)  
所在地 常滑市奥条7丁目2番地

研修工房 (H24. 3.24 竣工)

- ・陶業・陶芸の次代を担う研修生の研修施設。陶業陶芸者の育成・研修の場。
- ・常滑市の陶業陶芸の振興。

設 備 研修棟、薪・ガス・電気窯、仮眠室、アトリエ、  
原料貯蔵庫など

研修生 5人/年程度、研修期間2年

研修費 2万円/月

イ. 登窯広場 (H7. 3.25 開館)

敷 地 1,435.44 m<sup>2</sup>

建 物 展示工房館 249.60 m<sup>2</sup>  
トイレ、あずま屋、ガス窯置場

業 務 休憩施設、展示工房館では陶芸体験、窯の見学

ウ. 廻船問屋瀧田家 (H12. 4.21 開館)

敷 地 2,668.07 m<sup>2</sup>

建 物 復元建物 (市指定有形文化財)

主屋 301.38 m<sup>2</sup>

土蔵 49.58 m<sup>2</sup>

離れ 61.09 m<sup>2</sup>

新築復元建物

納屋・長屋門 (資料保管庫・事務管理棟・休憩室)

業 務 尾州廻船、常滑の歴史を伝えていく歴史的価値の高い住宅として公開 (有料)

エ. 常滑市観光プラザ (H14. 4. 1 開館)

面 積 198.52 m<sup>2</sup>

目 的 常滑の観光物産を広く紹介し、PR する。

- 業 務 ①観光、物産案内  
 ・観光案内や常滑焼、海苔、酒などの物産品紹介  
 ②ギャラリー Cera  
 ・陶芸品などの発表、展示、即売  
 ③インフォメーション  
 ・各種の情報提供

## 2. 観光

・主な施設の利用状況（推定も含む） (千人)

| 名称             | 年 | 24年   | 25年   | 26年   |
|----------------|---|-------|-------|-------|
| やきもの散歩道        |   | 293   | 297   | 263   |
| セラモール          |   | 241   | 292   | 274   |
| 常滑焼まつり（花火を除く）  |   | 158   | 112   | 108   |
| 小脇公園           |   | 57    | 69    | 66    |
| 春の山車祭り         |   | 47    | 64    | 58    |
| INAXライブミュージアム  |   | 76    | 80    | 75    |
| めんたいパークとこなめ    |   | 189   | 2,484 | 1,773 |
| あっちべたこっちべたフェスタ |   | 13    | —     | —     |
| その他            |   | 280   | 252   | 265   |
| 年間来訪者数         |   | 1,354 | 3,650 | 2,882 |

(参考) 中部国際空港来場者数 11,361 11,648 11,030

- ・常滑市観光協会（昭和31年5月12日発足）  
 大野観光協会・多屋観光協会・常滑支部・坂井観光協会  
 (S31.5～) (H7.10～) (S56.9～) (S31.5～)
- ・土管坂「ふるさと坂道30選」(H2.7)「手づくり郷土  
 (ふるさと)賞大賞」(H19.11)

# 環境経済

- ・やきもの散歩道「美しい日本の歴史的風土準 100 選」(H19.3)
- ・登窯「国の重要有形民俗文化財」(S57.4)「近代化産業遺産」(H19.11)

## 3. 消費生活

消費者を取り巻く環境が大きく変化しており、悪徳商法による高齢者の被害や消費者トラブルの増加、食の安全・安心を脅かす問題、身近な生活用品の製品事故や施設事故など、消費者に係る問題は、多様化し、広範囲にわたっている。

市民が安心して安全で豊かな消費生活を営むことができるよう、次の事業を行っている。(カッコ内は平成 26 年の開催数)

- (1) 消費生活相談 (毎週木曜 年 49 回)、多重債務相談 (年 12 回)
- (2) 消費生活講座
  - ・中学生講座 (4 回)・事業所向け講座 (1 回)・高齢者向け講座 (9 回)
- (3) 商品量目検査 (年 2 回)

## 4. 企業立地

- (1) 中部臨空都市

ア. 優遇制度 (常滑市空港対岸部企業立地促進条例の概略)

(ア) 立地促進奨励金 (新設のみ)

土地・家屋の固定資産税・都市計画税の年税額に相当する額に次の区分に応じて割合を乗じた額を奨励金として交付

① 特別地域 (10 年度間)

初年度～ 5 年度 100/100

6 年度～ 10 年度 50/100

② ①以外の指定地域 (5 年度間)

初年度および 2 年度 100/100

3 年度 75/100

4 年度および 5 年度 50/100

(イ) 雇用促進奨励金

1 人につき 20 万円交付 (市民を新規に雇用、限度額 1 千万円)



## イ. 中部臨空都市 土地分譲・賃貸の契約状況

(平成 27. 4. 1 現在)

|       | 開発面積     |               |            | 契約面積<br>(b)<br>(社数) | 契約率<br>(b/a) |
|-------|----------|---------------|------------|---------------------|--------------|
|       |          | 分譲計画<br>面積(a) | 道路・<br>緑地等 |                     |              |
| 空 港 島 | 107.0 ha | 70.0 ha       | 37.0 ha    | 25.1ha<br>(22 社)    | 35.9%        |
| 空港対岸部 | 123.0 ha | 87.0 ha       | 36.0 ha    | 57.6ha<br>(14 社)    | 66.2%        |
| 合 計   | 230.0 ha | 157.0 ha      | 73.0 ha    | 82.7ha<br>(36 社)    | 52.7%        |

## (2) 内陸部の産業立地

産業基盤の整備は、市の重要な施策の一つであり地場産業の活性化や新規産業の導入を図るため、内陸部での新たな工業用地の確保に取り組む。

(平成 27. 4. 1 現在)

| 卸売団地名          | 面積    | 立地企業数 | 備 考       |
|----------------|-------|-------|-----------|
| とこなめ焼<br>卸 団 地 | 5.0ha | 17 社  | 平成 4 年度完成 |

事業団体：とこなめ焼卸団地協同組合

| 工業団地名 | 面積     | 立地企業数 | 備 考        |
|-------|--------|-------|------------|
| 久 米   | 18.5ha | 4 社   | 昭和 60 年度完成 |
| 大 谷   | 21.4ha | 9 社   | 平成 2 年度完成  |
| 久米南部  | 11.9ha | 14 社  | 平成 9 年度完成  |

事業主体：愛知県企業庁

# 環境経済

## (3) その他優遇措置

### ア. 高度先端産業立地促進奨励金（1回限り）

高度かつ先端的な技術を利用する製品の製造を行う工場や研究所を新增設する中小事業者に交付。

## 5. 産業統計

### (1) 労働

#### ・産業別就業者数

(平成 22. 10. 1 現在)

| 産 業 (大分類)             |           | 男      | 女      | 計      |
|-----------------------|-----------|--------|--------|--------|
| 第<br>一<br>次<br>産<br>業 | 農 業       | 418人   | 326人   | 744人   |
|                       | 林 業       | —      | —      | —      |
|                       | 漁 業       | 177    | 84     | 261    |
|                       | 計         | 595    | 410    | 1,005  |
| 第<br>二<br>次<br>産<br>業 | 鉱 業       | 3      | —      | 3      |
|                       | 建 設 業     | 1,330  | 252    | 1,582  |
|                       | 製 造 業     | 4,920  | 2,109  | 7,029  |
|                       | 計         | 6,253  | 2,361  | 8,614  |
| 第<br>三<br>次<br>産<br>業 | 電気・ガス・水道業 | 125    | 22     | 147    |
|                       | 運輸・通信業    | 1,988  | 882    | 2,870  |
|                       | 卸売・小売業    | 1,803  | 2,159  | 3,962  |
|                       | 金融・保険業    | 176    | 260    | 436    |
|                       | 不動産業      | 184    | 104    | 288    |
|                       | サービス業     | 3,266  | 4,818  | 8,084  |
|                       | 公務        | 543    | 239    | 782    |
|                       | 計         | 8,085  | 8,484  | 16,569 |
| 分類不能の産業               |           | 955    | 658    | 1,613  |
| 総 計                   |           | 15,888 | 11,913 | 27,801 |

資料 国勢調査

## (2) 事業所

## ア. 事業所数・従業者数 (民営)

(平成 18. 10. 1・平成 21. 10. 1・平成 24. 2. 1 現在)

| 産業分類         | 18 年  |        | 21 年  |        | 24 年  |        |
|--------------|-------|--------|-------|--------|-------|--------|
|              | 事業所数  | 従業者数   | 事業所数  | 従業者数   | 事業所数  | 従業者数   |
| 農 林 漁 業      | 10    | 114 人  | 15    | 178 人  | 15    | 201 人  |
| 鉱 業          | —     | —      | 1     | 7      | —     | —      |
| 建 設 業        | 229   | 1,203  | 242   | 1,279  | 222   | 1,152  |
| 製 造 業        | 483   | 7,006  | 416   | 12,854 | 381   | 6,647  |
| 電気・ガス熱供給・水道業 | 5     | 85     | 5     | 94     | 2     | 60     |
| 情報通信業        | 20    | 93     | 14    | 110    | 14    | 101    |
| 運 輸 業        | 162   | 5,042  | 164   | 5,100  | 150   | 4,415  |
| 卸売・小売業       | 693   | 4,273  | 657   | 4,687  | 593   | 3,906  |
| 金融・保険業       | 25    | 226    | 30    | 303    | 27    | 267    |
| 不 動 産 業      | 112   | 265    | 133   | 405    | 106   | 319    |
| 飲食業、宿泊業      | 222   | 1,912  | 255   | 2,217  | 258   | 2,509  |
| 医療、福祉        | 139   | 1,840  | 150   | 1,954  | 120   | 1,315  |
| 教育、学習支援業     | 101   | 812    | 94    | 727    | 77    | 294    |
| 複合サービス事業     | 31    | 691    | 25    | 494    | 23    | 397    |
| サービス業        | 445   | 4,137  | 449   | 3,814  | 411   | 3,956  |
| 総 数          | 2,677 | 27,699 | 2,650 | 34,223 | 2,399 | 25,539 |

- 資料
- ・事業所・企業統計調査 (H 18)
  - ・経済センサス-基礎調査 (H 21)
  - ・経済センサス-活動調査 (H 24)

# 環境経済

## イ. 規模別事業所数 (民営)

| 区分 \ 年   | 18    | 21    | 24    |
|----------|-------|-------|-------|
| 1 ~ 4 人  | 1,583 | 1,552 | 1,396 |
| 5 ~ 29 人 | 873   | 898   | 842   |
| 30 人以上   | 139   | 138   | 148   |
| 合 計      | 2,595 | 2,588 | 2,399 |

- 資料 ・事業所・企業統計調査 (H18)  
・経済センサス-基礎調査 (H21)  
・経済センサス-活動調査 (H24)

## (3) 工業

## ア. 産業別製造業

(各年12.31現在)

| 産業分野         | 24年  |       |         | 25年  |       |         |
|--------------|------|-------|---------|------|-------|---------|
|              | 事業所数 | 従業者数  | 出荷額など   | 事業所数 | 従業者数  | 出荷額など   |
|              |      | 人     | 百万円     |      | 人     | 百万円     |
| 食料品<br>飲料・飼料 | 11   | 552   | 8,716   | 11   | 558   | 9,871   |
| 繊維・衣料        | 8    | 131   | 1,183   | 8    | 130   | 1,407   |
| 木材・木製品       | 2    | 25    | X       | 2    | 30    | X       |
| 家具・装備品       | 6    | 421   | 30,845  | 5    | 389   | 31,713  |
| パルプ・紙        | 5    | 152   | 2,159   | 5    | 140   | 2,166   |
| 印刷           | 3    | 61    | 750     | 3    | 54    | 584     |
| プラスチック       | 8    | 316   | 4,953   | 7    | 298   | 5,175   |
| ゴム製品         | —    | —     | —       | —    | —     | —       |
| 皮革製品         | —    | —     | —       | —    | —     | —       |
| 窯業・土石        | 66   | 1,571 | 33,038  | 62   | 1,517 | 32,116  |
| その他          | 2    | 41    | X       | 2    | 42    | X       |
| 鉄鋼           | 5    | 225   | 9,621   | 5    | 221   | 9,321   |
| 非鉄金属         | 1    | 28    | X       | —    | —     | —       |
| 金属製品         | 9    | 155   | 4,454   | 8    | 159   | 4,091   |
| はん用機械        | 4    | 38    | 602     | 2    | 25    | X       |
| 生産用機械        | 14   | 357   | 6,858   | 13   | 162   | 2,228   |
| 業務用機械        | 3    | 19    | X       | 3    | 21    | 117     |
| 電子部品         | —    | —     | —       | —    | —     | —       |
| 電気機械         | 3    | 159   | 1,985   | 4    | 165   | 1,411   |
| 輸送機械         | 22   | 1,663 | 42,048  | 21   | 1,723 | 43,729  |
| 総数           | 172  | 5,914 | 152,347 | 161  | 5,634 | 148,653 |

資料 工業統計調査 (Xは統計法により秘匿したもの。従業者数1～3人の事業所は除く。)

# 環境経済

イ. 陶磁器の品目別出荷額など (各年 12. 31 現在、単位 万円)

| 区 分           | 22 年      | 24 年      | 25 年      |
|---------------|-----------|-----------|-----------|
| 衛 生 陶 器       | 2,183,583 | 2,384,583 | 2,423,058 |
| 食卓用ちゅう房用陶磁器   | 42,866    | 39,058    | 40,710    |
| 陶磁器製置物        | 15,583    | 8,863     | 10,554    |
| 陶磁器製タイル       | 634,418   | 650,940   | 517,009   |
| 陶磁器用はい土       | 112,222   | 69,602    | 84,851    |
| その他の陶磁器・同関連製品 | 77,143    | 91,321    | 84,124    |
| 石 膏 製 品       | ×         | ×         | ×         |
| そ の 他         | ×         | ×         | ×         |
| 総 数           | 3,427,891 | 3,303,798 | 3,211,568 |

資料「工業統計調査」(従業者数 1～3 人の事業所は除く)

## (4) 商 業

ア. 商業の状況 (平成 19. 6. 1・平成 24. 2. 1 現在)

| 産業分類      | 19 年 |       |           | 24 年 |       |           |
|-----------|------|-------|-----------|------|-------|-----------|
|           | 事業所数 | 従業者数  | 年間商品販売額   | 事業所数 | 従業者数  | 年間商品販売額   |
| 総 数       | 658  | 3,827 | 7,276,180 | 593  | 3,906 | 5,339,338 |
| 卸 売 業     | 128  | 834   | 3,130,837 | 118  | 958   | 1,301,165 |
| 小 売 業     | 530  | 2,993 | 4,145,343 | 475  | 2,948 | 4,038,173 |
| 各 種 商 品   | 5    | 252   | 527,170   | 1    | 5     | X         |
| 織物・衣服・身回品 | 73   | 231   | 260,127   | 72   | 436   | 580,269   |
| 飲 食 料 品   | 171  | 1,198 | 1,298,498 | 137  | 905   | 1,064,596 |

| 産業分類                | 19年  |          |               | 24年  |        |           |
|---------------------|------|----------|---------------|------|--------|-----------|
|                     | 事業所数 | 従業員数     | 年間商品販売数       | 事業所数 | 従業員数   | 年間商品販売数   |
| 自動車・自転車             | 35   | 人<br>194 | 万円<br>469,284 | —    | 人<br>— | 万円<br>—   |
| 機械器具                | —    | —        | —             | 57   | 307    | 451,887   |
| 家具・じゅう器・<br>家庭用機械器具 | 98   | 334      | 367,846       | —    | —      | —         |
| その他                 | 148  | 784      | 1,222,400     | 200  | 1,274  | 1,903,271 |
| 医薬品・化粧品             | 32   | 169      | 307,044       | 32   | 195    | 321,938   |
| 農耕用品                | 4    | 17       | 19,756        | 6    | 55     | 56,783    |
| 燃料                  | 27   | 155      | 471,374       | 30   | 136    | 104,961   |
| 書籍・文房具              | 18   | 178      | 115,063       | 17   | 98     | 134,456   |
| その他                 | 67   | 265      | 309,163       | 115  | 790    | 1,285,133 |
| 無店舗                 | —    | —        | —             | 8    | 21     | X         |

資料 ・商業統計調査 (H19)  
 ・経済センサス-活動調査 (H24)

## 6. 農林水産業

### (1) 農業の概況と特色

農業環境の変化により、耕地面積・就業人口・専業農家が減少し、兼業農家が増加している。

ア. 農産物の分布… 北部の水稻・畜産、南部のキウイフルーツ・いちじく・野菜に大別される。

イ. 生産物… 第1位養鶏、第2位水稻、以下野菜、酪農、花卉・果実と続いている。

ウ. 農業形態… 米を主体とした複合経営が大部分であり、専業経営は畜産・施設園芸の一部である。

# 環境経済

## エ. 畑作振興事業

### ・事業の必要性

農業従事者数の減少、高齢化がすすむ中で、市では土地改良事業を実施してきた。

造成された農用地の有効利用は、緊急課題であり、利用権設定など農地利用集積円滑化事業を活用し、農用地の利用調整を進めながら、野菜・果樹を中心に機械化一貫体系の土地利用型農業を育成発展させることが必要となっている。

### ・育成方策の基本的視点

(ア) ほ場整備された農用地は、農協の仲介や農地中間管理機構によって担い手への利用集積を行う。

(イ) 農業生産の担い手

①専業農家・営業集団 ②兼業農家の女性グループ

③生きがい対策として高齢者グループ

### ・推進目標

奨励作物（7品目）

野菜…スイートコーン、キャベツ、ブロッコリー、  
タマネギ

果樹…キウイフルーツ、いちじく、ブルーベリー

### ・推進機関

アグリ常滑管農支援機構－運営委員会－幹事会－畑作振興推進部会－事務局

### ・主な具体的活動

(ア) 遊休農地の有効利用 (イ) モデル実証展示設置

(ウ) 作付状況調査（年2回） (エ) 現地指導会

(オ) 土壌診断 (カ) 栽培技術、販売研修会

(キ) 土づくり、種苗費助成



## オ. 農業協同利用施設

| 事業名             | 事業主体           | 実施年度  | 施設概要                              | 事業費          | 作目および受益面積                 |
|-----------------|----------------|-------|-----------------------------------|--------------|---------------------------|
| 地域整備事業          | 常滑市農業協         | 昭和56年 | 南部ライスセンター鉄骨平屋建 1棟 387㎡<br>機械設備一式  | 千円<br>98,850 | 水稲・麦<br>100ha             |
| 新農業構造改善事業       | 〃              | 平成元年  | 南部営農集団流動化促進生産管理施設 1棟 353.06㎡      | 28,348       | 野菜 13ha                   |
| 〃               | 常滑市農業協         | 平成2年  | 苺予冷育苗施設 2台                        | 9,355        | 90,000<br>株/年             |
| 〃               | 常滑市農業協         | 〃     | 南部ライスセンター穀類等乾燥調整施設 1棟 573.8㎡      | 274,833      | 19,600<br>俵/年             |
| 水田総合利用集団営農推進事業  | 〃              | 〃     | 北部育苗センター育苗箱全自動棚入装置一式、緑化自動灌水装置     | 17,767       | 水稲                        |
| 水田農業立対策整備事業     | 〃              | 平成3年  | 北部育苗センター接ぎ木苗活着促進設備一式、育苗箱6ケース作業台一式 | 7,305        | ナス 2ha                    |
| 〃               | 〃              | 平成4年  | 菊予冷施設 1棟<br>菊保冷施設 1棟              | 4,120        | 菊 2.2ha                   |
| 新農業構造改善事業       | 〃              | 〃     | 農産物集出荷貯蔵施設 1棟 90㎡                 | 37,585       | イチジク 13ha<br>キウイフルーツ 20ha |
| 水田農業活性化対策条件整備事業 | JAアグリ条MUM出荷研究会 | 平成5年  | 菊選花機 4台<br>防塵機 4台<br>ベルトコンベアー 4台  | 9,269        | 菊 3.3ha                   |
| 効用促進改善事業        | 知多農協           | 平成6年  | 南部育苗センター新技術活用育苗施設 1棟 523.8㎡       | 99,598       | 水稲 200ha                  |
| 〃               | 〃              | 〃     | 小鈴谷営農集団農作業管理休養施設 1棟 353.06㎡       | 34,000       | -                         |

# 環境経済

| 事業名                          | 事業主体    | 実施年度     | 施設概要   | 事業費     | 作目および受益面積                        |
|------------------------------|---------|----------|--|---------|----------------------------------|
| 農体総対<br>業制合策<br>生強推事<br>産化進業 | 知多農協    | 平成7年     | カントリーエレベーター<br>鉄骨平屋建機械棟<br>1棟 1,382.35 m <sup>2</sup><br>粗ガラ庫 50.91 m <sup>2</sup><br>乾燥貯蔵ビン8基         | 795,294 | 水稲 330ha                         |
| 地基農改<br>域盤業善<br>農確構事<br>業立造業 | 〃       | 平成9・10年  | 北部花き集出荷場<br>(フラワーポート)<br>鉄骨スレート<br>1棟 1,343.40 m <sup>2</sup><br>上屋 358.39 m <sup>2</sup><br>フォークリフト1台 | 227,472 | 菊<br>カーネーション<br>リシアンサス<br>11.3ha |
| 〃                            | 〃       | 平成10・11年 | 広域農業情報管理施設<br>鉄筋コンクリート<br>1棟 1,300.87 m <sup>2</sup>   | 458,871 | —                                |
| 〃                            | 〃       | 平成11年    | 農業気象情報施設<br>気象観測ロボット1基   | 21,000  | —                                |
| 強づく事<br>いく農業<br>業り業          | あいち知多農協 | 平成21年    | 共同育苗施設<br>(苗テラス2室<br>養生室2室<br>発芽室4室等)  | 102,690 | 野菜など<br>107.4ha                  |

## (2) 愛知用水

愛知用水は、昭和36年10月に通水を開始。

当市では、東部丘陵地に幹線水路が南北に走り、29支線により農地をかんがいしている。また、昭和56年度から水需要の増加、施設の老朽化に対応するため、愛知用水二期事業に着手し、平成16年度に完成した。

・愛知用水二期事業計画受益面積 1,853ha

## (3) 農業委員会

## ア. 委員

(平成 27. 3. 31 現在)

| 農協理事 | 議会推薦者 | 改良区推薦者 | 農業共済推薦者 | 選挙  | 合計  |
|------|-------|--------|---------|-----|-----|
| 1人   | 4人    | 1人     | 1人      | 22人 | 29人 |

## イ. 農地関係許可実績

(単位 a)

| 年度 | 区分 | 3条  |       |     | 4条 |     | 5条  |     | 18条   |
|----|----|-----|-------|-----|----|-----|-----|-----|-------|
|    |    | 県知事 | 農業委員会 | 計   | 許可 | 届出  | 許可  | 届出  | 通知    |
| 24 | 件数 | 0   | 42    | 42  | 1  | 18  | 16  | 96  | 55    |
|    | 面積 | 0   | 696   | 696 | 4  | 106 | 64  | 345 | 2,761 |
| 25 | 件数 | 0   | 38    | 38  | 3  | 22  | 36  | 99  | 50    |
|    | 面積 | 0   | 674   | 674 | 10 | 95  | 427 | 379 | 1,864 |
| 26 | 件数 | 0   | 54    | 54  | 7  | 15  | 26  | 88  | 65    |
|    | 面積 | 0   | 999   | 999 | 78 | 77  | 229 | 315 | 2,551 |

## ウ. 農業者年金

農業者年金制度は、農業者の老後について必要な年金などの給付の事業を行うことにより、その老後の生活の安定および福祉の向上を図るとともに、農業者の確保に資することを目的としている。

## ・加入状況

(平成 27. 3. 31 現在)

| 被保険者 | 経営移譲年金・老齢年金受給者 | 老齢年金受給者 |
|------|----------------|---------|
| 5人   | 42人            | 42人     |

## (4) 農用地利用集積（農地流動化）実績

## ア. 利用権設定状況

(各年 3. 31 現在)

| 年  | 利用権設定面積 (ha)     |                  |                |                  | 貸手<br>(人)        | 借手<br>(人)    |
|----|------------------|------------------|----------------|------------------|------------------|--------------|
|    | 田                | 畑                | 樹              | 計                |                  |              |
| 24 | 232.5<br>(230.4) | 129.7<br>(113.6) | 14.5<br>(12.9) | 376.7<br>(356.9) | 1,717<br>(1,672) | 329<br>(327) |
| 25 | 236.3<br>(235.2) | 121.8<br>(120.6) | 15.0<br>(15.0) | 373.1<br>(370.8) | 1,527<br>(1,516) | 226<br>(221) |
| 26 | 248.2<br>(247.6) | 122.7<br>(122.3) | 14.2<br>(14.2) | 385.1<br>(384.1) | 1,621<br>(1,617) | 226<br>(222) |

( ) 内数値：JAあいち知多による農地利用集積円滑化事業分

# 環境経済

## イ. 利用権設定状況（その年分の数値）

| 年  | 利用権設定面積 (ha)     |                |              |                  | 貸手<br>(人)    | 借手<br>(人)    |
|----|------------------|----------------|--------------|------------------|--------------|--------------|
|    | 田                | 畑              | 樹            | 計                |              |              |
| 24 | 111.6<br>(111.2) | 65.0<br>(61.8) | 2.7<br>(2.7) | 179.3<br>(175.7) | 644<br>(630) | 185<br>(183) |
| 25 | 136.5<br>(136.2) | 48.9<br>(44.5) | 2.4<br>(2.4) | 187.8<br>(183.1) | 872<br>(858) | 111<br>(110) |
| 26 | 30.4<br>(30.4)   | 13.0<br>(8.7)  | 1.6<br>(1.6) | 45<br>(40.7)     | 112<br>(112) | 53<br>(52)   |

( ) 内数値：JA あいち知多による農地利用集積円滑化事業分  
※再設定分を含む

## ウ. 所有権移転状況（その年分の数値）

| 年  | 所有権移転面積 (ha) |              |              |              |              | 譲渡人<br>(人) | 譲受人<br>(人) |
|----|--------------|--------------|--------------|--------------|--------------|------------|------------|
|    | 田            | 畑            | 樹            | その他          | 計            |            |            |
| 24 | 0.0<br>(0.0) | 0.0<br>(0.0) | 0.0<br>(0.0) | 0.0<br>(0.0) | 0.0<br>(0.0) | 0<br>(0)   | 0<br>(0)   |
| 25 | 0.0<br>(0.0) | 0.0<br>(0.0) | 0.0<br>(0.0) | 0.0<br>(0.0) | 0.0<br>(0.0) | 0<br>(0)   | 0<br>(0)   |
| 26 | 0.0<br>(0.0) | 0.0<br>(0.0) | 0.0<br>(0.0) | 0.0<br>(0.0) | 0.0<br>(0.0) | 0<br>(0)   | 0<br>(0)   |

( ) 内数値：農地利用集積円滑化団体による農地保有合理化事業分

## (5) 農業振興地域

|           |                   |
|-----------|-------------------|
| 地域指定      | 昭和 47 年 12 月 11 日 |
| 当初認可      | 昭和 49 年 11 月 20 日 |
| 第 1 回変更認可 | 昭和 53 年 12 月 4 日  |
| 第 2 回変更認可 | 平成 6 年 4 月 5 日    |
| 第 3 回変更認可 | 平成 15 年 8 月 19 日  |
| 第 4 回変更許可 | 平成 25 年 1 月 31 日  |

管理状況 (平成 27. 3. 31 現在 単位 ha)

| 区分     | 総面積   | 農用地   | 農地    |     |     |    | 採草放牧地 | 混牧林地 | 施設農用地 | 農用の山林原野 | 混牧林地以外の山林原野 | その他 |
|--------|-------|-------|-------|-----|-----|----|-------|------|-------|---------|-------------|-----|
|        |       |       | 農田    | 畑   | 樹園地 |    |       |      |       |         |             |     |
| 農業振興地域 | 3,603 | 1,556 | 1,556 | 916 | 544 | 96 | —     | —    | 36    | 807     | 1,204       |     |
| 農用地区域  | 1,843 | 1,384 | 1,384 | 834 | 470 | 80 | —     | —    | 36    | 234     | 189         |     |
| 農振白地地域 | 1,760 | 172   | 172   | 82  | 74  | 16 | —     | —    | 0     | 573     | 1,015       |     |

## (6) 認定農業者

効率的で安定した農業経営を目指すため、市が策定した「農業経営基盤の強化の促進に関する基本的な構想」（基本構想）に即して、5年後の経営目標を定めた「農業経営改善計画」を作成し、市に提出して認定を受けた農業者

| 営農類型<br>年度 | 採卵鶏 | 水稻 | 水稻+果樹 | 水稻+露路野菜 | 酪農 | 複合乳肉 | 肥育牛 | 養豚 | 果樹 | 露路野菜 | 施設花き | 施設トマト+イチジク | 施設野菜 | 計  |
|------------|-----|----|-------|---------|----|------|-----|----|----|------|------|------------|------|----|
|            | 24  | 5  | 4     | —       | 2  | 4    | 4   | —  | —  | 2    | 1    | 1          | —    | 4  |
| 25         | 4   | 2  | 2     | 2       | —  | 2    | 2   | —  | 4  | 2    | 4    | —          | 1    | 25 |
| 26         | 1   | 6  | 1     | 1       | —  | —    | —   | 3  | —  | —    | —    | —          | —    | 12 |

基本構想で定めた「農業経営の指標」の水準：800万円/年間所得・1,800時間/年間労働時間

## (7) 常滑市の「人・農地プラン」

常滑市の集落が抱える人と農地の問題を解決することを目的に、集落などにおける話し合いにより、今後の地域の中心となる経営体（農家）の選定および農地集積について、常滑市人・農地プランを作成した。

作成年月日 平成 24 年 12 月 14 日

第 1 回更新 平成 25 年 12 月 20 日

第 2 回更新 平成 26 年 12 月 24 日

今後の中心となる経営体 98 人

# 環境経済

## (8) アグリス常滑営農支援機構

常滑市の農業の持続的発展と、産地化・ブランド化を目指し、農地の流動化、担い手育成・作物生産の推進に関する施策を企画、実行することを目的に、平成9年4月1日、(旧)知多農協内に設置された。市の財政的援助と人的な協力のもと、畑作振興事業、農地保有合理化事業などを実施している。

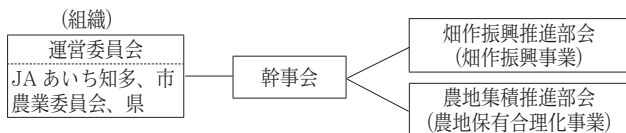

## (9) 農業協同組合の概要

### ア. 合併

平成12年4月1日、知多地区3農協（知多、東知多、西知多）が合併し、あいち知多農業協同組合が発足した。

### イ. あいち知多農業協同組合の概況（平成27. 3. 31現在）

| 組合員数   |        |        |        | 役員数 |    | 職員数 |     |       | 総代  | 出資金       |
|--------|--------|--------|--------|-----|----|-----|-----|-------|-----|-----------|
| 正組合員   | 准組合員   | 計      | 組合員戸数  | 理事  | 監事 | 男   | 女   | 計     |     |           |
| 人      | 人      | 人      | 戸      | 人   | 人  | 人   | 人   | 人     | 人   | 千円        |
| 16,884 | 55,517 | 72,401 | 60,306 | 32  | 6  | 554 | 511 | 1,065 | 549 | 7,464,849 |

## (10) 農業統計

### ア. 農家戸数・経営規模別農家数（平成27. 3. 31現在）

| 年  | 農家戸数(世帯) | 経営規模別農家数(世帯) |          |       |
|----|----------|--------------|----------|-------|
|    |          | 10～20a未満     | 20～30a未満 | 30a以上 |
| 24 | 2,134    | 601          | 385      | 1,148 |
| 25 | 2,094    | 599          | 368      | 1,127 |
| 26 | 2,113    | 600          | 386      | 1,127 |

市内で10a以上の営農をする世帯（市外在住者・市外の法人を除く）を集計

## イ. 家畜頭羽数

| 区分 |               |     | 年度     | 23  | 24    | 25  | 26    |     |       |
|----|---------------|-----|--------|-----|-------|-----|-------|-----|-------|
| 牛  | 乳用牛           | 戸頭数 | 7      | 500 | 8     | 392 | 7     | 279 |       |
|    | 肉用牛           | 戸頭数 | 5      | 224 | 6     | 232 | 6     | 285 |       |
| 豚  | 戸頭数           | 6   | 7,354  | 7   | 7,319 | 6   | 6,505 | 5   | 6,818 |
| 鶏  | 戸数<br>羽数 (百羽) | 18  | 10,971 | 15  | 9,768 | 13  | 6,620 | 14  | 8,932 |

資料 常滑市家畜飼養者調査 (各年 10 月 31 日現在)

## (11) 小脇公園

(海と農村の自然を併せたふるさと体験公園)

開園 平成5年4月

総面積 5.8ha

施設概要

- ・ふれあい広場 (芝生) 8,250 m<sup>2</sup>
- ・管理棟 336 m<sup>2</sup>
- ・バーベキュー施設 124 m<sup>2</sup>
- ・展望台 177 m<sup>2</sup>
- ・生活環境保全林 31,500 m<sup>2</sup>

## (12) 前山ダム公園

開園 平成18年4月

面積 41,000 m<sup>2</sup> (北側 22,000 m<sup>2</sup>、南側 19,000 m<sup>2</sup>)

主な施設 交流広場、展望広場、散策路、親水広場、せせらぎ水路

## 環境経済

### (13) 農村公園 (18 施設)

(平成 27. 4. 1 現在)

| 名 称         | 所 在 地         | 面 積    |
|-------------|---------------|--------|
| 青 海 農 村 公 園 | 金山字金蓮寺 131    | 13,164 |
| 熊 野 "       | 熊野町 3 丁目 320  | 6,295  |
| 古 場 "       | 古場宇山ノ神 96     | 4,000  |
| 苧 屋 "       | 苧屋字加茂 213     | 3,871  |
| 大 谷 "       | 大谷字鴨 179      | 4,495  |
| 広 目 "       | 広目字前田面 104    | 3,268  |
| 坂 井 "       | 坂井字東垣内 51     | 11,540 |
| 奥条三番口 "     | 字大窯 114-1     | 4,461  |
| 北 池 "       | 矢田字池南 169     | 8,969  |
| 上 之 山 "     | 矢田字上之山 101    | 4,247  |
| 十六廻間 "      | 矢田字十六廻間 138   | 1,247  |
| 但 那 池 "     | 矢田字ダブガ脇 168-1 | 6,565  |
| 烏 田 "       | 矢田字烏田 155     | 1,670  |
| 宮 前 "       | 久米字松下 100     | 4,216  |
| 納 子 "       | 久米字東太郎 158    | 10,186 |
| 平 井 "       | 金山字牛位 100     | 2,775  |
| 高 砂 山 "     | 大谷字高砂 1-1     | 4,883  |
| 小 鈴 谷 "     | 小鈴谷字測前 102    | 2,500  |

### (14) 水産業振興対策

各漁協の代表者などで組織する常滑市水産振興会が中心となり、漁業技術の改善と経営の近代化を推進するため各事業を行っている。また、国・県の事業で漁村活性化総合対策事業、水産多面的機能発揮対策事業などがあり、築いそによる漁業資源保護・漁場開発・漁港機能の高度利用、漁港の改修工事など種々の漁業振興対策が実施されている。



## (15) 3 漁業協同組合の概要

(平成 27. 3. 31 現在)

| 区分<br>組合名 | 組 合 員 数 |       |     | 役員数 |    | 職員数 |   | 出資金     |
|-----------|---------|-------|-----|-----|----|-----|---|---------|
|           | 正組合員数   | 準組合員数 | 計   | 理事  | 監事 | 男   | 女 |         |
|           | 人       | 人     | 人   | 人   | 人  | 人   | 人 | 千円      |
| 鬼 崎       | 139     | 33    | 172 | 10  | 2  | 6   | 3 | 210,021 |
| 常 滑       | 61      | 0     | 61  | 5   | 2  | 0   | 2 | 12,375  |
| 小鈴谷       | 66      | 13    | 79  | 5   | 2  | 1   | 1 | 30,222  |
| 計         | 266     | 46    | 312 | 20  | 6  | 7   | 6 | 252,618 |

## (16) 水産統計

## ア. 階層別漁業経営体数

(各年 1. 1 現在)

| 年  | 総数  | 漁 船<br>非使用 | 漁 船 使 用 |         |        |     |      |
|----|-----|------------|---------|---------|--------|-----|------|
|    |     |            | 3t 未満   | 3 ~ 10t | 10t 以上 | 定置網 | 海面養殖 |
| 22 | 189 | —          | 53      | 56      | 7      | 4   | 69   |
| 23 | 189 | —          | 53      | 56      | 7      | 4   | 69   |
| 24 | 189 | —          | 53      | 56      | 7      | 4   | 69   |
| 25 | 171 | —          | 57      | 42      | 8      | 4   | 60   |

資料 漁業センサス、農林水産統計

## イ. 漁業種類別経営体数

(各年 12. 31 現在)

| 年  | 総数  | 底び<br>き網 | 刺網 | 小 型<br>定置網 | 釣 | 採貝 | 採藻 | その他<br>漁 業 | 海面<br>養殖 |
|----|-----|----------|----|------------|---|----|----|------------|----------|
| 22 | 189 | 81       | 24 | 4          | 2 | —  | —  | 8          | 69       |
| 23 | 189 | 81       | 24 | 4          | 2 | —  | —  | 8          | 69       |
| 24 | 189 | 81       | 24 | 4          | 2 | —  | —  | 8          | 69       |
| 25 | 171 | 75       | 19 | 4          | — | —  | —  | 13         | 60       |

資料 農林水産統計

# 環境経済

## ウ. 魚種別漁獲高

(各年 12. 31 現在)

| 年  | 総数                 | 魚類               | 貝類               | 水産動物             | 藻類             | のり(板状のもの)             |
|----|--------------------|------------------|------------------|------------------|----------------|-----------------------|
| 22 | 1,217 <sup>t</sup> | 132 <sup>t</sup> | 912 <sup>t</sup> | 173 <sup>t</sup> | 0 <sup>t</sup> | 130,532 <sup>千枚</sup> |
| 23 | 1,011              | 115              | 736              | 159              | 0              | 109,851               |
| 24 | 883                | 114              | 584              | 172              | 15             | 127,174               |
| 25 | 1,070              | 90               | 810              | 166              | 4              | 120,847               |

資料 農林水産統計

## エ. 水産業振興対策事業

| 年度 | 事業名      | 事業量   | 事業費         | 漁協名   |
|----|----------|---|-------------|-------|
| 19 | 築いそ      | 自然石 800 m <sup>2</sup>                        | 千円<br>1,465 | 鬼崎漁協  |
|    | 築いそ      | 自然石 2,000 m <sup>2</sup>                      | 3,100       | 常滑漁協  |
|    | 運搬施設     | ジョブクレーン                                       | 3,850       | 鬼崎漁協  |
|    | 増養殖保管施設  | 冷凍機室改良  | 1,817       | 鬼崎漁協  |
|    | 水産物荷捌き施設 | 水産物荷捌き施設改良                                    | 1,438       | 小鈴谷漁協 |
| 20 | 燃油等補給施設  | タンクローリー車 1 台 (2t)                             | 5,456       | 鬼崎漁協  |
|    | 脱水機施設    | 木造ストレート葺平屋建<br>29.9 m <sup>2</sup> 増設 脱水機 3 台 | 17,525      | 鬼崎漁協  |
| 21 | 就労環境改善事業 | アスファルト塗装、<br>洗い場・フェンス設置                       | 8,146       | 小鈴谷漁協 |
|    | 燃油補給施設塗装 | 198kl 燃油タンク・附帯<br>施設塗装                        | 1,848       | 鬼崎漁協  |

| 年度 | 事業名   | 事業量                          | 事業費            | 漁協名          |
|----|---|------------------------------|----------------|--------------|
| 22 | 運搬施設<br>水産物鮮度<br>保持施設   | クレーン架装4t車1台<br>冷蔵庫外壁改良       | 千円             | 鬼崎漁協<br>鬼崎漁協 |
|    |   |                              | 7,035<br>8,305 |              |
| 23 | 資源維持<br>増加事業  | 漁場覆砂工事 11,507 m <sup>2</sup> | 6,720          | 小鈴谷漁協        |
| 24 | 資源維持<br>増加事業  | 漁場覆砂工事 9,900 m <sup>2</sup>  | 6,751          | 小鈴谷漁協        |
| 25 | 産地水産業<br>強化支援事業<br>合併漁業<br>経営改善事業<br>就労環境<br>改善事業<br>資源維持<br>増加事業 | 海苔加工場 3棟                     | 546,210        | 鬼崎漁協         |
|    |   | 冷凍機改修 4基                     | 8,096          | 鬼崎漁協         |
|    |   | クレーン(2t吊)1基                  | 8,610          | 鬼崎漁協         |
|    |   | 漁場覆砂工事 9,900 m <sup>2</sup>  | 10,490         | 常滑漁協         |
| 26 | 産地水産業<br>強化支援事業   | 海苔加工場 3棟                     | 632,556        | 鬼崎漁協         |

## (17) 農林水産業金融対策

農漁業者が、その経営近代化のため、基本装備の高度化および必要な施設の設置などのとき、低利長期の資金を融通するために近代化資金がある。これに対して市では借入者に0.33%～1%以内の範囲で利子補給を行っている。その他農林漁業者向けの経営改善近代化のための制度資金として農・漁業一般資金、農業改良資金、農林漁業金融公庫資金などがある。

# 環境経済

## ア. 農業近代化資金貸付状況（平成26年度）

| 件数 | 金額  |
|----|-----|
| 0件 | 0千円 |

## イ. 漁業近代化資金貸付状況（平成26年度）

| 資金の種類          | 件数 | 金額       |
|----------------|----|----------|
| 1号（漁船）         | 6件 | 27,970千円 |
| 2号（漁船漁具保管修理施設） | 2  | 275,370  |
| 3号（漁場改良造成用機具等） | 0  | 0        |
| 計              | 8  | 303,340  |

## 7. 土地改良事業

### (1) 目的

農業生産の基盤の整備および開発を図り、農業の生産性の向上、農業総生産の増大、農業生産の選択的拡大および農業構造の改善に資することを目的とする。

### (2) 事業の内容（施行中）

整備された優良農地の効率的利用の向上と保全を図るため、農業用施設の維持管理および施設の改修更新事業を実施する。

(ア) 県営経営体育成基盤整備事業（常滑・知多地区）

(イ) 土地改良施設維持管理事業（改良区など）

## (3) ほ場整備事業など地区別状況（施行済）

| 事業名<br>地区名         | 地区面積<br>(ha) | 採択年度    | 工事完了<br>年 度 | 換地処分<br>年 度 | 備 考        |
|--------------------|--------------|---------|-------------|-------------|------------|
| 県営農村総合整備<br>常滑地区   | 1,066.8      | S47～S54 | S60～H8      | S60～H11     | 4換地<br>工 区 |
| 県営ほ場整備<br>鬼崎地区     | 263.9        | S54     | S60～H6      | S60～H6      | 4換地<br>工 区 |
| 県営農村総合整備<br>常滑二期地区 | 499.8        | S48     | H7          | H7          | 4換地<br>工 区 |
| 県営総合農地開発<br>小鈴谷地区  | 410.0        | S57     | H9～H15      | H8～H18      | 3換地<br>工 区 |
| 非 補 助<br>そ の 他     | 26.3         | S53～H1  | S55～H4      | S57～H10     | 3換地<br>工 区 |
| 計                  | 2,266.8      |         |             |             |            |

地区面積は換地の面積による

## 8. 環境衛生

## (1) 衛生害虫駆除

## ア. 屋内消毒

希望者にエンジンダスターの貸し出しと薬剤無料提供

## イ. 消毒用機器

エンジンダスター、動力噴霧機、肩掛式噴霧機

## (2) 狂犬病予防対策

## ア. 生涯1回の登録と年1回の予防注射の実施

## イ. 登録および予防注射などの実績

| 区分<br>年度 | 登 録   | 予防注射    | 捕獲犬  | 猫の引き取り |
|----------|-------|---------|------|--------|
| 22       | 336 匹 | 3,630 匹 | 68 匹 | 22 匹   |
| 23       | 314   | 3,626   | 84   | 17     |
| 24       | 309   | 3,506   | 75   | 34     |
| 25       | 324   | 3,644   | 69   | 26     |
| 26       | 249   | 3,383   | 30   | 30     |

# 環境経済

## (3) ごみ処理

### ア. 収集体制 (委託)

|       |             |        |     |
|-------|-------------|--------|-----|
| もえるごみ | プラスチック製容器包装 | もえないごみ | 資源物 |
| 週2回   | 週1回         | 月2回    | 月2回 |

### イ. 収集方法 ステーション方式

### ウ. 処 理

クリーンセンター常武 (常滑武豊衛生組合) …P224 参照

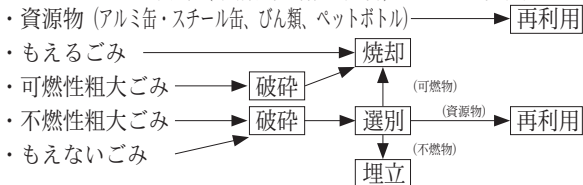

常滑市一般廃棄物最終処分場



資源物再生事業者

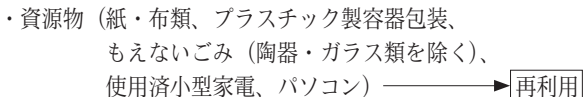

### エ. 収集車両および作業人員

| 車両区分   | 最大積載量 | 車両台数 | 作業人員   |
|--------|-------|------|--------|
| プレスバック | 2.0 t | 10 台 | } 22 人 |
| プレスバック | 2.2   | 1    |        |
| ダンプ車   | 2.0   | 2    |        |
| 軽四ダンプ車 | 0.35  | 1    |        |
| トラック   | 1.0   | 1    |        |
| 〃      | 1.5   | 1    |        |
| 〃      | 2.0   | 1    |        |

## オ. 処理状況

(単位 t)

| 年度             |     | 22     | 23     | 24     | 25     | 26     |
|----------------|-----|--------|--------|--------|--------|--------|
| 区分             |     |        |        |        |        |        |
| 収集人口(年度末)      |     | 55,814 | 56,350 | 56,826 | 57,426 | 57,830 |
| 収 集            | 可燃物 | 10,842 | 10,902 | 10,200 | 9,100  | 9,058  |
|                | 不燃物 | 648    | 592    | 694    | 341    | 421    |
|                | 資源物 | 2,649  | 2,583  | 2,703  | 2,873  | 2,657  |
| 持込み            | 可燃物 | 6,693  | 6,720  | 7,373  | 8,508  | 8,935  |
|                | 不燃物 | 1,112  | 1,089  | 1,031  | 1,108  | 1,275  |
| 合 計            |     | 21,944 | 21,886 | 22,001 | 21,930 | 22,346 |
| 処理内容<br>(一次処理) | 焼 却 | 17,535 | 17,622 | 17,573 | 17,608 | 17,993 |
|                | 破 碎 | 1,303  | 1,227  | 1,184  | 905    | 1,193  |
|                | 埋 立 | 457    | 454    | 541    | 544    | 503    |
|                | 資源化 | 2,649  | 2,583  | 2,703  | 2,873  | 2,657  |

## カ. 1人1日当たりの家庭ごみ排出量

(単位 g)

| 年 度 | 22  | 23  | 24  | 25  | 26  |
|-----|-----|-----|-----|-----|-----|
| 排出量 | 659 | 649 | 618 | 549 | 535 |

## キ. 常滑市一般廃棄物最終処分場

所在地 樽水字奥平地内

埋立面積 18,000 m<sup>2</sup>埋立容量 95,500m<sup>3</sup>浸出液処理施設 処理能力 80m<sup>3</sup>/日

竣工年月 平成3年3月

総事業費 747,035 千円

浸出液処理方法

接触バッキ → 凝集沈殿 → 砂ろ過 → 活性炭吸着  
排水基準

|     |           |     |          |
|-----|-----------|-----|----------|
| PH  | 5.8 ~ 8.6 | BOD | 20mg / ℓ |
| COD | 20mg / ℓ  | SS  | 20mg / ℓ |

# 環境経済

## (4) ごみ減量

ア. ごみ分別収集の実施（平成5年11月から）

・分別方法 4大区分 17分別

| 4大区分 | I<br>もえるごみ | II<br>もえないごみ | III<br>資源物   | IV<br>粗大ごみ |
|------|------------|--------------|--|------------|
| 17分別 | ①もえるごみ     | ②もえないごみ      | ③アルミ缶<br>④スチール缶<br>⑤茶びん<br>⑥無色透明びん<br>⑦その他びん<br>⑧生きびん<br>⑨新聞<br>⑩雑誌<br>⑪段ボール<br>⑫紙パック<br>⑬布類<br>⑭ペットボトル<br>⑮プラスチック製容器包装<br>⑯紙製容器包装 | ⑰粗大ごみ      |

・資源化実績

(単位 t)

| 年  | 新   | 雑   | 段   | 紙  | 布  | ア  | 生   | ス  | ペ   | 容   | ブ   | 紙   | 金  | 小 | パ | 合     |
|----|-----|-----|-----|----|----|----|-----|----|-----|-----|-----|-----|----|---|---|-------|
| 度  | 聞   | 誌   | ポ   | パ  | 類  | ル  | き   | チ  | ット  | 器   | ラ   | 製   | 属  | 型 | ソ | 計     |
|    |     |     | ー   | ッ  |    | ミ  | びん  | ー  | ト   | ス   | ス   | 容   |    | 家 | コ |       |
|    |     |     | ル   | ク  |    | 缶  | ・   | ル  | ボ   | チ   | チ   | 器   |    | 電 | ン |       |
|    |     |     |     |    |    |    | カ   | 缶  | ト   | 缶   | 缶   | 装   |    |   |   |       |
|    |     |     |     |    |    |    | レ   |    | ル   |     |     | 装   |    |   |   |       |
|    |     |     |     |    |    |    | ッ   |    |     |     |     | 装   |    |   |   |       |
|    |     |     |     |    |    |    | ト   |    |     |     |     | 装   |    |   |   |       |
| 22 | 855 | 334 | 222 | 12 | 58 | 58 | 390 | 51 | 96  | 352 | 221 | —   | —  | — | — | 2,649 |
| 23 | 839 | 345 | 218 | 12 | 68 | 54 | 383 | 44 | 78  | 339 | 203 | —   | —  | — | — | 2,583 |
| 24 | 800 | 365 | 219 | 12 | 91 | 62 | 380 | 41 | 104 | 393 | 236 | —   | —  | — | — | 2,703 |
| 25 | 747 | 325 | 201 | 12 | 92 | 52 | 380 | 38 | 102 | 417 | 234 | 257 | 12 | 4 | — | 2,873 |
| 26 | 660 | 280 | 184 | 11 | 84 | 42 | 361 | 38 | 102 | 407 | 213 | 247 | 20 | 6 | — | 2,657 |

※ 26年度は上記以外に 食用油 0.3 鉱物油 0.3 バッテリー 1 (単位 t)



## イ. 資源回収ステーション

平成 23 年 12 月 10 日 (土)、地区で月 2 回実施している分別収集に資源物を出すことができない市民に向けて開設。

平成 26 年 12 月に移設を行い、開設日を週 5 日間にするこ  
とで利用者の増加に対応。

開設日時：毎週金～火曜日 午前 8 時 30 分～ 11 時 30 分  
(ただし、年末年始を除く)

・平成 26 年度収集実績 (単位 t)

| 新聞 | 雑誌 | 段ボール | 紙パック | 布類 | アルミ缶 | スチール缶 | びん | ペットボトル | 紙製容器 | プラ製容器 | もえない金属粗大 | 小型家電 | パソコン | 食用油 | 鉱物油 | バッテリー | 計   |
|----|----|------|------|----|------|-------|----|--------|------|-------|----------|------|------|-----|-----|-------|-----|
| 83 | 63 | 34   | 2    | 24 | 6    | 3     | 47 | 12     | 26   | 2     | 14       | 20   | 6    | 0.3 | 0.3 | 1     | 344 |

※上記以外に、もえないごみ (陶器・ガラス類) 33t、もえないごみ (陶器・ガラス類を除く) 28t を回収

・平成 26 年度開設日数および平均利用者実績

| 月     | 4   | 5   | 6   | 7   | 8   | 9   | 10  | 11  | 12  | 1   | 2   | 3   | 計   |
|-------|-----|-----|-----|-----|-----|-----|-----|-----|-----|-----|-----|-----|-----|
| 開設日数  | 12  | 13  | 14  | 12  | 14  | 13  | 12  | 14  | 22  | 19  | 20  | 23  | 188 |
| 平均利用者 | 162 | 181 | 163 | 199 | 147 | 177 | 179 | 170 | 189 | 125 | 113 | 132 | 158 |

## ウ. 資源回収団体報奨金 (平成 4 年 4 月から)

子供会などおおむね 20 人以上の資源ごみ回収団体に対し、  
1 kg に付き 4 円を補助

・実績 (単位 t)

| 年度 | 団体数 | 古紙  | 布類 | アルミ缶 | スチール缶 | 牛乳パック | 金属類 | 合計    |
|----|-----|-----|----|------|-------|-------|-----|-------|
| 22 | 146 | 951 | 31 | 14   | 1     | 10    | 1   | 1,008 |
| 23 | 143 | 902 | 28 | 12   | 1     | 9     | 1   | 953   |
| 24 | 145 | 844 | 31 | 11   | 1     | 8     | 3   | 898   |
| 25 | 147 | 790 | 31 | 12   | 1     | 8     | 3   | 845   |
| 26 | 143 | 752 | 29 | 13   | 1     | 9     | 11  | 815   |

## エ. 生ごみ減容機器設置奨励金 (平成 5 年 5 月から)

生ごみ減容機器購入者に対し、1 基につき 3,000 円を補助  
(1 世帯 2 基まで)

## 環境経済

・平成24年度から、コンポスト・EMぼかし容器は1基につき購入金額の3分の2で上限4,000円（1世帯合計2基まで）、電動生ごみ処理機は1基につき購入金額の2分の1で上限25,000円（1世帯1基まで）を補助（100円未満は切り捨て）

・実績

|     |    |    |     |    |    |
|-----|----|----|-----|----|----|
| 年 度 | 22 | 23 | 24  | 25 | 26 |
| 基 数 | 14 | 12 | 534 | 84 | 45 |

オ. アスパ無料配布（平成6年5月から）

“生ごみの減量化”に役立てるため、生ごみから悪臭を取り除き有機肥料に変える「アスパ」を無料配布

・実績

|     |        |        |        |        |        |
|-----|--------|--------|--------|--------|--------|
| 年 度 | 22     | 23     | 24     | 25     | 26     |
| 袋   | 21,690 | 20,850 | 24,960 | 22,560 | 20,460 |

カ. 家庭ごみの有料化の実施（平成24年10月から）

市民がもえるごみを各集積場に出す際に使用する指定ごみ袋代金に、手数料を上乗せする方法で実施

・販売価格

| 種 類     | 単 位             | 価 格  |
|---------|-----------------|------|
| 大（45ℓ）  | 1ロール<br>（10枚入り） | 500円 |
| 中（30ℓ）  |                 | 300円 |
| 小（20ℓ）  |                 | 200円 |
| 特小（10ℓ） |                 | 100円 |

キ. 不用品登録制度（平成7年9月から）

市民からの「あげる、譲る、求める」の情報を、市役所1階情報コーナーと青海公民館、とこなめ市民交流センター、南陵公民館に掲示

## ・実績

|      |     |     |     |     |     |
|------|-----|-----|-----|-----|-----|
| 年 度  | 22  | 23  | 24  | 25  | 26  |
| 登録件数 | 135 | 112 | 193 | 229 | 188 |
| 成立件数 | 88  | 59  | 88  | 107 | 99  |

## (5) 環境美化

## ア. 常滑市公共施設養子縁組制度（平成 17 年 11 月から）

市内の公園、道路、海岸などの公共施設の美化・保全のため、市民や企業が里親となり、公共施設を養子にみため、ボランティアで管理する制度（アダプト・プログラム）

## ・登録団体および参加者数

|       |       |       |       |       |       |
|-------|-------|-------|-------|-------|-------|
| 年 度   | 22    | 23    | 24    | 25    | 26    |
| 登録団体数 | 81    | 80    | 88    | 96    | 98    |
| 参加者数  | 4,984 | 4,910 | 5,141 | 5,588 | 5,630 |

## (6) し尿処理

ア. 収集（委託）市内の 2 業者により定期および随時に収集

イ. 処 理 中部知多衛生組合（P223 参照）で処理

ウ. 汲取委託料 従量制 36ℓにつき受益者負担 240 円（平成 18 年 6 月改定）・市補助 192 円

## エ. 収集車両および作業人員

| 車両区分   | 積載量  | 車両台数 | 作業人員 |
|--------|------|------|------|
| バキューム車 | kl   | 台    | 14 人 |
| バキューム車 | 1.8  | 5    |      |
| バキューム車 | 3.0  | 5    |      |
| バキューム車 | 3.5  | 1    |      |
| バキューム車 | 9.4  | 1    |      |
| バキューム車 | 10.0 | 2    |      |

※浄化槽汚泥収集含む

# 環境経済

## オ. 処理状況

| 年度<br>区分 | 22      | 23    | 24    | 25    | 26    |
|----------|---------|-------|-------|-------|-------|
| 収集人口     | 7,058人  | 6,588 | 6,027 | 5,310 | 5,471 |
| 収集量      | 3,607kl | 3,367 | 3,080 | 2,713 | 2,796 |

## 9. 環境保全

市民の健康を保護し、住みよい生活環境を確保するため、自動測定器による大気汚染の常時測定をはじめ、騒音・振動に関しても、監視体制を整え、公害防止に努めている。

### (1) 公害測定器の状況

| 公害の種類 | 測定機器名            | 台数 | 設置場所              |
|-------|------------------|----|-------------------|
| 大気    | 大気汚染自動測定装置 (SPM) | 2  | モニタリングポスト、<br>鬼北小 |
|       | 窒素酸化物自動測定装置      | 2  | モニタリングポスト、<br>鬼北小 |
|       | 風向・風速計           | 1  | モニタリングポスト         |
| 騒音・振動 | 普通騒音計            | 1  | 不定                |
|       | 振動計              | 1  | 〃                 |
|       | レベルレコーダー         | 1  | 〃                 |
|       | オクターブ分析器         | 1  | 〃                 |
|       | 騒音・振動レベル処理器      | 1  | 〃                 |
|       | 携帯型実音モニター        | 1  | 〃                 |

## (2) 大気汚染

大気汚染自動測定装置による測定結果

・二酸化硫黄

(年平均値・単位 ppm)

| 年度<br>測定場所 | 22    | 23    | 24    | 25    | 26    |
|------------|-------|-------|-------|-------|-------|
| 常滑東小学校     | 0.002 | 0.002 | 0.002 | 0.002 | 0.002 |
| 鬼崎北小学校     | 0.002 | 0.002 | 0.002 | 0.001 | 0.002 |

環境基準… 1時間値の1日平均値が0.04ppm以下であり、  
かつ1時間値が0.1ppm以下であること

・浮遊粒子状物質

(年平均値・単位 mg/m<sup>3</sup>)

| 年度<br>測定場所 | 22    | 23    | 24    | 25    | 26    |
|------------|-------|-------|-------|-------|-------|
| 常滑東小学校     | 0.020 | 0.022 | 0.020 | 0.021 | 0.034 |
| 鬼崎北小学校     | 0.026 | 0.026 | 0.022 | 0.023 | 0.027 |
| モニタリングポスト  | 0.022 | 0.022 | 0.021 | 0.024 | 0.022 |

環境基準… 1時間値の1日平均値が0.1mg/m<sup>3</sup>以下であり、  
かつ1時間値が0.2mg/m<sup>3</sup>以下であること

## (3) 水質汚濁

公共用水域の汚濁状況の把握のため、河川・湖沼・海域の水質を定期的に調査している。

- ・河川については、市内10河川の10地点でPH・BOD・SS・DO・大腸菌群数などを調査している。
- ・湖沼については、市内7湖沼でPH・COD・SS・DO・大腸菌群数などを調査している。
- ・海域については、市内5漁港でPH・COD・DO・大腸菌群数・n-ヘキサン抽出物質などを調査している。

# 環境経済

## (4) 騒音調査

| 調査項目 | 調査地点 | 調査回数 |
|------|------|------|
| 環境騒音 | 4地点  | 年1回  |
| 道路騒音 | 1地点  | 年1回  |

・航空機騒音については、市内において中部国際空港(株)が常時監視(1地点)および定期監視(1地点・年2回)を行い、愛知県が定期監視(1地点・年2回)を行っている。

## (5) 公害苦情受理件数 (単位 件)

| 区分 \ 年度 | 22 | 23 | 24 | 25 | 26 |
|---------|----|----|----|----|----|
| 大気      | 27 | 33 | 44 | 44 | 25 |
| 水質      | 4  | 3  | 6  | 5  | 2  |
| 騒音      | 5  | 7  | 13 | 9  | 7  |
| 振動      | 2  | 1  | —  | —  | —  |
| 悪臭      | 9  | 11 | 5  | 4  | 11 |
| 土壌汚染    | —  | —  | —  | —  | —  |
| 地盤沈下    | —  | —  | —  | —  | —  |
| その他     | 6  | —  | 1  | 4  | —  |
| 計       | 53 | 55 | 69 | 66 | 45 |

## 10. 市営火葬場

|       |                                   |
|-------|-----------------------------------|
| 所在地   | 常滑市字高坂 23 番地 35                   |
| 完工年月  | 昭和 53 年 12 月                      |
| 敷地面積  | 3,546.53 m <sup>2</sup>           |
| 建築延面積 | 533.00 m <sup>2</sup>             |
| 火葬炉   | 火葬炉 3 基、焼却炉 1 基<br>(平成 5 年 4 基改修) |

## (1) 火葬場利用状況 (単位 件)

| 区分<br>年度 | 火葬件数 |    |     | 死犬猫処理 |
|----------|------|----|-----|-------|
|          | 市内   | 市外 | 計   |       |
| 22       | 573  | 12 | 585 | 1,011 |
| 23       | 501  | 7  | 508 | 907   |
| 24       | 579  | 9  | 588 | 932   |
| 25       | 521  | 8  | 529 | 967   |
| 26       | 591  | 15 | 606 | 1,000 |

## (2) 使用料

| 区 分    |           | 市内在住者   | 市外使用者    |
|--------|-----------|---------|----------|
| 火葬場使用料 | 大人(12歳以上) | 3,000 円 | 45,000 円 |
|        | 小人(12歳未満) | 2,000   | 30,000   |
|        | 死産児       | 1,000   | 15,000   |
|        | 犬猫 1 頭につき | 2,000   |          |

## (3) 休業日 毎月 1 日、15 日

# 建設・開発

## <建設・開発>

### 1. 土 木

(1) 道 路(市道:平成 27. 4. 1 現在、一般国道および県道:平成 26. 4. 1 現在)

| 種別       | 延長          | 路線数   | 幅員別延長       |            | 路面の状況別延長   |             |        | 舗装率      |
|----------|-------------|-------|-------------|------------|------------|-------------|--------|----------|
|          |             |       | 4.5m<br>以上  | 4.5m<br>未満 | コンク<br>リート | アスフ<br>アルト  | 砂利     |          |
| 一般<br>国道 | m<br>15,689 | 2     | m<br>15,689 | m<br>-     | m<br>284   | m<br>15,405 | m<br>- | %<br>100 |
| 県道       | 36,917      | 13    | 35,534      | 1,383      | 2,080      | 34,837      | -      | 100      |
| 市道       | 570,580     | 2,446 | 240,945     | 329,632    | 25,744     | 528,157     | 16,678 | 97.0     |
| 計        | 623,186     | 2,461 | 292,168     | 331,015    | 28,108     | 578,399     | 16,678 | 97.3     |

(2) 橋 梁(市道:平成 27. 4. 1 現在、一般国道および県道:平成 26. 4. 1 現在)

| 区分  | 一般国道 |     | 県 道 |        | 市 道 |        | 合 計 |        |
|-----|------|-----|-----|--------|-----|--------|-----|--------|
|     | 数量   | 延長  | 数量  | 延長     | 数量  | 延長     | 数量  | 延長     |
| 永久橋 | 11   | 97m | 30  | 1,198m | 181 | 1,816m | 222 | 3,111m |
| 木 橋 | -    | -   | -   | -      | 1   | 4      | 1   | 4      |

(3) 河 川 (平成 27. 4. 1 現在)

| 2<br>級<br>河<br>川 | 水系名 | 河川名 | 延長   | 流域面積   | 準<br>用<br>河<br>川 | 水系名                 | 河川名 | 延長  | 流域面積 |
|------------------|-----|-----|------|--------|------------------|---------------------|-----|-----|------|
|                  |     | 矢田川 | 矢田川  | 6.20km |                  | 16.2km <sup>2</sup> |     | 矢田川 | 後 川  |
|                  | "   | 前山川 | 2.40 | 4.9    |                  | "                   | 久米川 | 0.7 | 1.8  |
|                  | 稲早川 | 稲早川 | 1.15 | 3.1    |                  | 井口川                 | 井口川 | 1.5 | 1.7  |
|                  |     |     |      |        |                  | 樽水川                 | 樽水川 | 0.9 | 2.3  |
|                  |     |     |      |        |                  | 唐崎川                 | 唐崎川 | 0.2 | 2.6  |
|                  |     |     |      |        |                  | 境 川                 | 境 川 | 1.8 | 3.9  |
|                  |     |     |      |        |                  | 大谷川                 | 大谷川 | 0.8 | 1.7  |
|                  |     |     |      |        |                  | 大落川                 | 大落川 | 0.3 | 2.8  |



## (4) 港 湾

ア. 種類および名称 地方港湾 常滑港  
 イ. 管理者 愛知県 (昭和 29 年 9 月 16 日～)  
 ウ. 区域 常滑市鯉江本町 4 丁目 4 番地先常滑港港湾区域境界基標 (北緯 34 度 53 分 26 秒、東経 136 度 49 分 46 秒) から 217 度 30 分 1,059 メートルの地点 (ア点) まで引いた線、ア点から 228 度 30 分 1,365 メートルの地点 (イ点) まで引いた線、同市阿野町 1 丁目 21 番地先常滑港港湾区域境界基標 (北緯 34 度 52 分 13 秒、東経 136 度 50 分 59 秒) から 230 度 2,200 メートルの地点 (ウ点) まで引いた線、ウ点から 188 度 30 分 889 メートルの地点 (エ点) まで引いた線、エ点から 259 度 500 メートルの地点 (オ点) まで引いた線、イ点とオ点を結んだ線および陸岸により囲まれた海面  
 (平成 15 年 3 月 18 日告示)

## エ. 沿革

明治 39 年 常滑町管理となる  
 昭和 5 年 指定港に編入  
 " 27 年 鯉江新開公有水面埋立工事に着手、33 年完成  
 " 34 年 伊勢湾台風被害により高潮対策事業が港域全般に施工され、38 年完成  
 " 36 年 500t 級貨物船が常時入港荷役できるよう航路および泊地浚渫工事が施行され、44 年完成  
 " 56 年 第 6 次港湾整備計画により、保示地区の漁港区の改修に着手、平成 3 年完成  
 " 61 年 引き続き第 7 次港湾計画により、保示地区の漁港区整備、平成 4 年度完成  
 平成 3 年度 第 8 次港湾計画により、樽水地区、市場地区着手  
 " 8 年度 第 9 次港湾計画により、樽水地区、市場地区整備  
 " 11 年度 市場地区完成  
 " 12 年度 樽水地区完成  
 " 14 年度 空港地区りんくう地区建設に伴い港湾区域変更

# 建設・開発

## オ. 施設

(平成 27. 4. 1 現在)

| 施設名      | 常滑地区       | 樽水地区   | りんくう地区   | 空港地区     |
|----------|------------|--------|----------|----------|
| 防波堤      | 295.0m     | 205.0m | 910.0m   | 50.0m    |
| 防砂堤      | —          | 60.0m  | —        | —        |
| 導流堤      | —          | 43.0m  | —        | —        |
| 防潮堤      | 1,379.0m   | 632.0m | 47.4m    | —        |
| 胸壁       | —          | —      | 1,987.5m | 1,826.5m |
| 防潮護岸     | 1,492.0m   | 359.0m | 1,244.0m | 2,622.5m |
| 河川護岸     | 498.0m     | —      | —        | —        |
| 水門       | 4 力所       | 2 力所   | —        | —        |
| 陸閘       | 10 力所      | 0 力所   | 5 力所     | —        |
| 用地護岸     | 1,547.0m   | 196.0m | 393.7m   | 951.3m   |
| 岸壁       | 480.0m     | —      | 200.0m   | 100.0m   |
| 物揚場      | 1,332.6m   | 340.0m | —        | —        |
| 浮さん橋     | —          | —      | —        | 1 基      |
| 船揚場      | 71.0m      | 31.0m  | —        | —        |
| 泊地       | 23.0ha     | 1.1ha  | 7.9ha    | 9.8ha    |
| 航路       | 1,500.0m   | 650.0m | 1,300.0m | —        |
| 道路       | 2,351.0m   | 291.5m | 296.2m   | 371.8m   |
| 航路標識     | 2 力所       | —      | —        | —        |
| 入港可能 t 数 | 500 ~ 700t | —      | 2,000t   | 2,000t   |

## (5) 漁港

(平成 27. 4. 1 現在)

| 施設名   | 大野漁港      | 鬼崎漁港<br>[蒲池地区]<br>[榎戸] | 苅屋漁港                   | 小鈴谷漁港<br>[大谷地区]<br>[小鈴谷] |
|-------|-----------|------------------------|------------------------|--------------------------|
| 漁港の指定 | 29. 7. 12 | 26. 7. 28              | 29. 7. 12<br>44. 2. 28 | 46. 5. 24                |
| 漁港の種類 | 第 1 種     | 第 2 種                  | 第 2 種                  | 第 1 種                    |
| 防波堤   | 268.81m   | 1,535.87m              | 680.60m                | 984.80m                  |
| 防砂堤   | 232.79m   | 26.00m                 | —                      | —                        |
| 防潮堤   | 825.90m   | 2,184.40m              | 1,481.30m              | 842.10m                  |
| 導流堤   | 91.77m    | —                      | 90.90m                 | 62.50m                   |
| 水門    | —         | 5 力所                   | 3 力所                   | 2 力所                     |
| 陸閘    | 9 力所      | 5 力所                   | 2 力所                   | 2 力所                     |

|      |                       |                        |                       |                       |
|------|-----------------------|------------------------|-----------------------|-----------------------|
| 護岸   | 226.65m               | 414.70m                | 803.60m               | 1,140.60m             |
| 堤防   | —                     | —                      | —                     | —                     |
| 突堤   | 251.40m               | 307.05m                | 231.10m               | 188.50m               |
| 防潮壁  | 104.00m               | 819.70m                | —                     | —                     |
| 物揚場  | 594.97m               | 2,156.03m              | 270.00m               | 537.40m               |
| 船揚場  | 50.10m                | 137.40m                | 56.00m                | 130.00m               |
| 泊地   | 26,600 m <sup>2</sup> | 108,610 m <sup>2</sup> | 23,520 m <sup>2</sup> | 54,675 m <sup>2</sup> |
| 航路   | —                     | 14,263 m <sup>2</sup>  | 18,900 m <sup>2</sup> | 29,520 m <sup>2</sup> |
| 道路   | 1,244.52m             | 2,626.65m              | 706.00m               | 2,188.15m             |
| 斜路   | —                     | —                      | 18.00m                | 23.00m                |
| 航路標識 | 1カ所                   | 2カ所                    | 1カ所                   | 1カ所                   |

## 2. 都市計画

### (1) 名称

『常滑都市計画』（昭和28年3月13日）

『知多都市計画』（平成22年12月24日）

### (2) 都市計画区域の範囲と規模

範囲 昭和28年3月13日 2,419ha 指定

昭和32年9月19日 市内全域指定（公有水面地先含む）

規模 5,589ha（平成27. 4. 1現在）

#### ア. 市街化区域

昭和45年11月24日決定 市街化区域 1,050ha

昭和53年9月1日 第1回変更 市街化区域 1,052ha

昭和59年2月22日 第2回変更 市街化区域 1,101ha

平成3年9月4日 第3回変更 市街化区域 1,113ha

平成6年5月25日 第4回変更 市街化区域 1,122ha

平成13年5月17日 第5回変更 市街化区域 1,179ha

平成14年3月8日 第6回変更 市街化区域 1,252ha

平成15年5月9日 第7回変更 市街化区域 1,482ha

平成17年2月8日 第8回変更 市街化区域 1,620ha

平成22年12月24日 第9回変更 市街化区域 1,621ha

# 建設・開発

## イ. 用途地域

(平成 27. 4. 1 現在)

| 区 分                   | 面 積    | 構成比     | 容積率    | 建ぺい率 |     |
|-----------------------|--------|---------|--------|------|-----|
| 第 1 種 低 層<br>住居専用地域   | 84ha※  | 5.5ha   | 0.4%   | 50%  | 30% |
|                       |        | 78ha    | 4.8%   | 100% | 60% |
| 第 2 種 低 層 住 居 専 用 地 域 |        | 7.1ha   | 0.4%   | 100% | 60% |
| 第 1 種 中 高 層<br>住居専用地域 | 94ha※  | 57ha    | 3.5%   | 150% | 60% |
|                       |        | 37ha    | 2.3%   | 200% | 60% |
| 第 1 種 住 居 地 域         |        | 623ha   | 38.4%  | 200% | 60% |
| 第 2 種 住 居 地 域         |        | 5.6ha   | 0.4%   | 200% | 60% |
| 準 住 居 地 域             |        | 16ha    | 1.0%   | 200% | 60% |
| 近 隣 商 業 地 域           |        | 36ha    | 2.2%   | 200% | 80% |
| 商 業 地 域               | 103ha※ | 41ha    | 2.6%   | 400% | 80% |
|                       |        | 62ha    | 3.8%   | 500% | 80% |
| 準 工 業 地 域             | 600ha※ | 434ha   | 26.8%  | 200% | 60% |
|                       |        | 166ha   | 10.2%  | 300% | 60% |
| 工 業 地 域               |        | 52ha    | 3.2%   | 200% | 60% |
| 合 計                   |        | 1,621ha | 100.0% | —    | —   |

※容積率、建ぺい率の違いにより区分

昭和 33 年 3 月 14 日決定

平成 22 年 12 月 24 日 第 23 回変更

## ウ. 防火および準防火地域

昭和 33 年 3 月 14 日決定 準防火 133ha

平成 22 年 12 月 24 日 第 6 回変更 防火 66ha、準防火 332ha

## エ. 臨港地区

昭和 41 年 7 月 21 日決定 3.4ha

平成 22 年 12 月 24 日 第 2 回変更 130ha

## オ. 生産緑地地区

平成 4 年 12 月 4 日決定 2.55ha (24 力所)

平成 22 年 12 月 24 日 第 6 回変更 2.2ha (20 力所)

## (3) 都市計画施設

## ア. 都市計画道路

基本計画 昭和31年 8月11日

変更計画 昭和42年 3月13日、昭和47年 3月31日

昭和53年12月 6日、平成12年 5月 2日

平成12年10月 3日、平成13年 5月17日

平成14年 3月 8日、平成15年 2月21日

平成22年12月24日

## (ア) 県決定分 10路線

| 番号     | 路線名    | 延長     | 車線数 | 幅員   | 施工状況<br>(H27.4.1現在) |
|--------|--------|--------|-----|------|---------------------|
| 1・3・5  | 知多横断道路 | 5,070m | 4   | 25m  | 全線改良済               |
| 1・3・6  | 西知多道路  | 3,670  | 4   | 23.5 | —                   |
| 3・4・4  | 知多西部線  | 15,180 | 4   | 21   | 8027m 改良済           |
| 3・4・8  | 常滑半田線  | 3,760  | 2   | 20   | 2300m 改良済           |
| 3・4・15 | 榎戸大高線  | 11,100 | 2   | 16   | 223m 改良済            |
| 3・5・16 | 大野久米線  | 3,980  | 2   | 12   | 2830m 改良済           |
| 3・5・19 | 岡田蒲池線  | 3,550  | 2   | 12   | 3340m 改良済           |
| 3・4・22 | 北条向山線  | 4,830  | 2   | 16   | 全線改良済               |
| 3・4・23 | 古場武豊線  | 2,880  | 2   | 16   | 2080m 改良済           |
| 3・4・28 | 東海知多線  | 210    | 2   | 16   | 全線改良済               |
| 3・1・30 | 浜田線    | 2,890  | 4   | 55   | 全線改良済               |

## (イ) 市決定分 13路線

| 番号      | 路線名  | 延長     | 車線数 | 幅員  | 施工状況<br>(H27.4.1現在) |
|---------|------|--------|-----|-----|---------------------|
| 3・5・251 | 海岸線  | 5,700m | 2   | 12m | 2436m 改良済           |
| 3・5・252 | 青海山線 | 370    | 2   | 12  | 307m 改良済            |
| 3・5・253 | 常東線  | 2,290  | 2   | 12  | 1254m 改良済           |
| 3・4・254 | 鬼崎港線 | 1,300  | 2   | 16  | 740m 改良済            |

# 建設・開発

|         |         |       |   |     |         |
|---------|---------|-------|---|-----|---------|
| 3・4・255 | 新開町線    | 570m  | 2 | 18m | 90m改良済  |
| 3・5・256 | 瀬木線     | 1,170 | 2 | 12  | 790m改良済 |
| 3・4・257 | 多屋線     | 380   | 2 | 20  | 全線改良済   |
| 3・4・258 | 常滑地区中央線 | 540   | 2 | 20  | 全線改良済   |
| 3・4・259 | 常滑地区環状線 | 1,660 | 2 | 20  | 全線改良済   |
| 3・4・260 | 常滑駅西線   | 300   | 2 | 18  | 244m改良済 |
| 3・5・261 | 常西線     | 1,930 | 2 | 12  | 全線改良済   |
| 3・5・262 | 樽水線     | 1,360 | 2 | 12  | —       |
| 7・6・251 | 中央線     | 2,540 | 2 | 8   | —       |

## イ. 公共下水道

都市計画決定 平成26年 12月 15日

事業認可(下水道法) 平成27年 1月 30日

事業認可(都市計画法) 平成27年 1月 30日

(ア) 計画区域面積 (平成27. 4. 1現在)

| 名称      | 全体計画                     | 事業認可                     | 整備状況                         |
|---------|--------------------------|--------------------------|------------------------------|
| 常滑公共下水道 | 雨水 1,831ha<br>汚水 1,855ha | 雨水 1,217ha<br>汚水 1,217ha | 雨水 1,031.3ha<br>汚水 1,031.3ha |

(イ) 雨水幹線管渠 (平成27. 4. 1現在)

| 名称        | 全体計画      | 事業認可      | 整備状況       |
|-----------|-----------|-----------|------------|
| 小倉第1雨水幹線他 | 約 24,140m | 約 19,560m | ※約 19,300m |

※整備状況については、都市下水路として整備を行った延長を含む

(ウ) 汚水幹線管渠 (平成27. 4. 1現在)

| 名称      | 計 画         |           | 整備状況      |
|---------|-------------|-----------|-----------|
|         | 管 径         | 延 長       |           |
| 北部汚水幹線他 | 0.15m～1.20m | 約 33,256m | 約 25,200m |

## (エ) ポンプ施設

(平成 27. 4. 1 現在)

| 名称            | 敷地面積                   | 計画   | 整備状況  |
|---------------|------------------------|--|---|
| 小倉雨水ポンプ場      | 約 2,290 m <sup>2</sup> | 上屋 490 m <sup>2</sup> 沈砂池 4 池<br>φ 900 mmポンプ 6 台<br>計画雨水量 656m <sup>3</sup> /分                     | —   |
| 榎戸雨水ポンプ場      | 約 2,910 m <sup>2</sup> | 上屋 570 m <sup>2</sup> 沈砂池 4 池<br>φ 1000 mmポンプ 4 台<br>計画雨水量 555m <sup>3</sup> /分                    | H 1 供用開始<br>上屋 570 m <sup>2</sup> 沈砂池 4 池<br>φ 1000 mm 142.5m <sup>3</sup> /分/台<br>ポンプ 3 台  |
| 多屋南部雨水ポンプ場    | 約 1,960 m <sup>2</sup> | 上屋 400 m <sup>2</sup> 沈砂池 3 池<br>φ 1000 mmポンプ 2 台<br>計画雨水量 367m <sup>3</sup> /分<br>φ 800 mmポンプ 1 台 | S58 供用開始<br>上屋 400 m <sup>2</sup> 沈砂池 3 池<br>φ 1000 mm 144.0m <sup>3</sup> /分/台<br>ポンプ 2 台  |
| 常滑北部雨水ポンプ場    | 約 770 m <sup>2</sup>   | 上屋 260 m <sup>2</sup> 沈砂池 2 池<br>計画雨水量 262m <sup>3</sup> /分<br>φ 500 mmポンプ 1 台<br>φ 900 mmポンプ 2 台  | S55 供用開始<br>H21 ~ 23 更新<br>上屋 260 m <sup>2</sup> 沈砂池 2 池<br>φ 500 mm 36.0m <sup>3</sup> /分/台<br>ポンプ 1 台<br>φ 900 mm 112.7m <sup>3</sup> /分/台<br>ポンプ 2 台 |
| 西之口雨水ポンプ場     | 約 1,030 m <sup>2</sup> | 計画雨水量<br>338m <sup>3</sup> /分  | S55.4 供用開始<br>φ 400 mm 20.0m <sup>3</sup> /分/台<br>ポンプ 2 台<br>φ 600 mm 40.0m <sup>3</sup> /分/台<br>ポンプ 1 台  |
| 西之口汚水中継ポンプ場   | 約 490 m <sup>2</sup>   | 揚水量 3.2m <sup>3</sup> /分   | H20.5 供用開始<br>φ 100 mm 1.6m <sup>3</sup> /分/台<br>マンホールポンプ 2 台   |
| セントレア汚水中継ポンプ場 | 約 1,496 m <sup>2</sup> | 揚水量 3.9m <sup>3</sup> /分   | H16.3 供用開始<br>8.6m <sup>3</sup> /分  |

## 建設・開発

(オ) 終末処理場 (平成 27. 4. 1 現在)

| 名称       | 全体計画   | 事業認可   | 整備状況  |
|----------|--|--|---|
| 常滑浄化センター | 敷地面積 89,000 m <sup>2</sup><br>処理能力 30,700m <sup>3</sup> /日 | 敷地面積 89,000 m <sup>2</sup><br>処理能力 19,100m <sup>3</sup> /日 | H13.4 供用開始<br>敷地面積 77,675.64 m <sup>2</sup><br>処理能力 13,200m <sup>3</sup> /日 |

(カ) 下水道使用料金 (1 カ月につき) 税込 (平成 27. 4. 1 現在)

| 基本使用料金 (ア) | 水量料金 (イ)                              |                              | 備 考  |
|------------|---------------------------------------|------------------------------|--|
|            | 排出量                                   | 金額<br>(1 m <sup>3</sup> につき) |  |
| 324 円      | 10m <sup>3</sup> まで                   | 54.00 円                      | <ul style="list-style-type: none"> <li>水道水を利用した場合は、水道の使用水量とする。</li> <li>水道水以外の水を使用した場合は、規則に定める基準により認定した水量とする。</li> </ul> |
|            | 11m <sup>3</sup> ～ 20m <sup>3</sup>   | 81.00 円                      |  |
|            | 21m <sup>3</sup> ～ 30m <sup>3</sup>   | 118.80 円                     |  |
|            | 31m <sup>3</sup> ～ 40m <sup>3</sup>   | 140.40 円                     |  |
|            | 41m <sup>3</sup> ～ 50m <sup>3</sup>   | 151.20 円                     |  |
|            | 51m <sup>3</sup> ～ 100m <sup>3</sup>  | 178.20 円                     |  |
|            | 101m <sup>3</sup> ～ 500m <sup>3</sup> | 216.00 円                     |  |
|            | 501m <sup>3</sup> 以上                  | 248.40 円                     |  |

ウ. 農業集落排水事業

(ア) 農業集落排水処理施設

|   | 名 称        | 供用開始日      |
|---|------------|------------|
| 1 | 矢田クリーンセンター | H 6. 10. 1 |
| 2 | 久米クリーンセンター | H16. 4. 1  |
| 3 | 前山クリーンセンター | H 9. 10. 1 |
| 4 | 宮石集落排水処理場  | S61. 4. 1  |
| 5 | 桧原クリーンセンター | H17. 4. 1  |
| 6 | 小鈴谷浄化センター  | H 6. 10. 1 |
| 7 | 広目集落排水処理場  | S63. 4. 1  |
| 8 | 坂井集落排水処理場  | S63. 4. 1  |



## (イ) 排水施設使用料金

## 1) 水道水使用の場合 (平成 27. 4. 1 現在)

| 使用料金 (1 カ月につき) 税込   |       |                      |        |
|---------------------|-------|----------------------|--------|
| 基本料金                |       | 超過料金                 |        |
| 排水量                 | 金額    | 排水量                  | 金額     |
| 10m <sup>3</sup> まで | 864 円 | 1 m <sup>3</sup> につき | 86.4 円 |

## 2) その他の場合 (平成 27. 4. 1 現在)

| 使用料金 (1 カ月につき) 税込 |           |          |  |
|-------------------|-----------|----------|--|
| 基本料金              |           | 加算料金     |  |
| 世帯員数              | 金額        | 1 人増すごとに |  |
| 2 人まで             | 1,036.8 円 | 432 円    |  |

## エ. 都市公園

(平成 27. 4. 1 現在)

| 種 別     | 公園名         | 都市計画決定年月日 | 面積       | 供用開始面積   |
|---------|-------------|-----------|----------|----------|
| 運 動 公 園 | 大 曾 公 園     | S45.12.16 | 約 17.4ha | 約 17.4ha |
| 総 合 公 園 | 桧 原 公 園     | S47.11.24 | 15.7     | 15.7     |
| 〃       | 常 滑 公 園     | H 元. 8.11 | 14.8     | 3.5      |
| 近 隣 公 園 | 城 山 公 園     | S47.11.24 | 2.1      | 2.1      |
| 〃       | 北 条 公 園     | H15.12. 8 | 2.7      | 2.7      |
| 〃       | 多 屋 公 園     | H16.11.25 | 1.0      | 1.0      |
| 街 区 公 園 | みたけ公園       | S48. 4. 7 | 0.71     | 0.71     |
| 〃       | 本 郷 公 園     | H 5.12. 1 | 0.25     | 0.25     |
| 〃       | 榎 戸 公 園     | 〃         | 0.21     | 0.21     |
| 〃       | 板 橋 公 園     | 〃         | 0.16     | 0.16     |
| 〃       | 新 浜 東 公 園   | 〃         | 0.19     | 0.19     |
| 〃       | 新 浜 中 央 公 園 | 〃         | 0.39     | 0.39     |
| 〃       | 新 浜 西 公 園   | 〃         | 0.15     | 0.15     |
| 〃       | 原 松 公 園     | 〃         | 0.14     | 0.14     |
| 〃       | 井 戸 田 公 園   | 〃         | 0.20     | 0.20     |

## 建設・開発

|         |            |           |      |      |
|---------|------------|-----------|------|------|
| 街 区 公 園 | 西御堂公園      | H 5.12. 1 | 0.10 | 0.10 |
| 〃       | 大鳥公園       | H16.11.25 | 0.20 | 0.20 |
| 〃       | 大和公園       | 〃         | 0.10 | 0.10 |
| 〃       | 森西公園       | 〃         | 0.17 | 0.17 |
| 〃       | 錦公園        | 〃         | 0.18 | 0.18 |
| 〃       | かじまのおおきい公園 | —         | 0.46 | 0.46 |
| 〃       | かじまのちいさい公園 | —         | 0.18 | 0.18 |
| 〃       | やまもも公園     | —         | 0.25 | 0.25 |
| 〃       | きざくら公園     | —         | 0.18 | 0.18 |
| 〃       | ねむのき公園     | —         | 0.84 | 0.84 |
| 〃       | どんぐり公園     | —         | 0.66 | 0.66 |
| 〃       | しだれ公園      | —         | 0.41 | 0.41 |
| 〃       | 千代ヶ丘公園     | —         | 0.11 | 0.11 |
| 〃       | 見晴らし公園     | —         | 0.35 | 0.35 |
| 〃       | かもとり坂公園    | —         | 0.17 | 0.17 |
| 〃       | ふかま公園      | —         | 0.60 | 0.60 |
| 都 市 緑 地 | りんくう緑地     | —         | 3.20 | 3.20 |
| 〃       | セントレア緑地    | —         | 2.20 | 2.20 |

オ. 都市計画墓園

(平成 27. 4. 1 現在)

| 墓園名称      | 決定年月日     | 面積    | 施行状況          | 備考 |
|-----------|-----------|-------|---------------|----|
| 第 2 号高坂墓園 | S48. 6. 1 | 5.6ha | 一部供用<br>2.7ha |    |

### (4) 緑化推進事業

緑豊かで快適な環境を築くため、緑の少ない公共施設の緑化木植栽工事を施工し環境整備に努めるとともに、緑地・自然の確保を図っている。

松のみどりをむしばむ、松くい虫の被害を防除するため、昭和 54 年度からは、伐倒駆除を実施しており、予防措置として昭和 59 年度から薬剤の樹幹注入により、松林の保全を図っている。

## ア. 緑化工事（公共施設）

| 年度 | 工事場所        | 植栽本数 |
|----|-------------|------|
| 22 | りんくう駅前ロータリー | 1本   |
| 23 | みたけ公園       | 2本   |
| 24 | りんくう緑地 南駐車場 | 1本   |
| 25 | 〃           | 1本   |
| 26 | 常滑市民病院      | 1本   |

## イ. 松くい虫伐倒駆除事業

| 年度 | 事業内容       |
|----|------------|
| 22 | 被害木の伐倒 67本 |
| 23 | 〃 23本      |
| 24 | 〃 57本      |
| 25 | 〃 24本      |
| 26 | 〃 35本      |

## ウ. 松くい虫防除薬剤注入事業

| 年度 | 注 入 対 象 木      |
|----|----------------|
| 22 | 185 (711 アンプル) |
| 23 | 180 (803 アンプル) |
| 24 | 177 (667 アンプル) |
| 25 | 242 (746 アンプル) |
| 26 | 171 (582 アンプル) |

## (5) 土地開発公社

設 立 昭和48年4月2日

役 員 理事12人以上15人以内、監事3人

目 的 土地開発公社は、公共用地・公用地などの取得・管理・処分などを行うことにより、地域の秩序ある整備と市民福祉の増進に寄与することを目的とする。

# 建設・開発

## ・実績

| 年度 | 事業名    | 取得             |    | 処分             |         |
|----|--------|----------------|----|----------------|---------|
|    |        | 面積             | 金額 | 面積             | 金額      |
|    |        | m <sup>2</sup> | 千円 | m <sup>2</sup> | 千円      |
| 22 | 公有用地取得 | 0              | 0  | 1,149          | 72,997  |
| 23 | 公有用地取得 | 0              | 0  | 290            | 19,671  |
| 24 | 公有用地取得 | 0              | 0  | 3,172          | 205,521 |
| 25 | 公有用地取得 | 0              | 0  | 4,672          | 291,764 |
| 26 | 公有用地取得 | 0              | 0  | 1,351          | 154,459 |

## (6) 土地区画整理事業

(平成 27. 4. 1 現在)

## ア. 施行済(組合など施行)

| 番号 | 事業の名称               | 施行面積      | 関係者数   | 総事業費        | 設立認可日<br>解散認可日       | 事業年度          | 減歩率 (%)              |
|----|---------------------|-----------|--------|-------------|----------------------|---------------|----------------------|
| 1  | 常滑池田口<br>土地区画整理事業   | ha<br>9.3 | 人<br>9 | 千円<br>9,570 | 42. 7.12<br>43.10. 9 | S<br>42 ~ 43  | 公共 28.71<br>合算 28.71 |
| 2  | 常滑藤塚<br>土地区画整理事業    | 7.7       | 91     | 396,000     | 48.10.12<br>53.10.18 | S<br>48 ~ 53  | 公共 16.61<br>合算 29.73 |
| 3  | 常滑西之口<br>土地区画整理事業   | 1.9       | 24     | 162,000     | 54. 5.30<br>56. 5.15 | S<br>54 ~ 56  | 公共 21.90<br>合算 33.56 |
| 4  | 常滑新浜町<br>土地区画整理事業   | 22.3      | 200    | 1,803,000   | 56. 2.27<br>60.10.25 | S<br>55 ~ 60  | 公共 21.71<br>合算 33.67 |
| 5  | 常滑原松<br>土地区画整理事業    | 4.6       | 62     | 765,000     | 57.11.26<br>3. 3.27  | S H<br>57 ~ 2 | 公共 18.57<br>合算 35.62 |
| 6  | 常滑井戸田<br>土地区画整理事業   | 9.6       | 136    | 1,087,000   | 57. 1.18<br>4. 1.17  | S H<br>56 ~ 3 | 公共 24.99<br>合算 36.42 |
| 7  | 常滑榎戸<br>土地区画整理事業    | 20.6      | 202    | 2,478,000   | 60. 4. 3<br>5. 6.18  | S H<br>60 ~ 5 | 公共 22.18<br>合算 34.53 |
| 8  | 常滑西之口東部<br>土地区画整理事業 | 0.8       | 11     | 216,900     | 11. 8.13<br>14. 9. 6 | H<br>11 ~ 14  | 公共 14.30<br>合算 48.48 |
| 9  | 常滑梶間<br>土地区画整理事業    | 20.9      | 165    | 3,616,000   | 10. 4.27<br>19. 3.23 | H<br>10 ~ 18  | 公共 31.62<br>合算 47.45 |
| 10 | 常滑千代ヶ丘<br>土地区画整理事業  | 3.6       | 44     | 915,000     | 5.12.27<br>23. 5.24  | H<br>5 ~ 23   | 公共 21.99<br>合算 42.88 |
| 11 | 常滑金山<br>土地区画整理事業    | 23.4      | 248    | 6,720,951   | 13. 2.27<br>24. 7.31 | H<br>12 ~ 24  | 公共 32.89<br>合算 71.61 |
|    | 合 計                 | 124.7     |        |             |                      |               |                      |

# 建設・開発

## イ. 施行済（市施行など）

| 番号 | 事業の名称                          | 施行面積      | 関係者数    | 総事業費          | 設立認可日<br>事業完了日       | 事業年度           | 減歩率 (%)              |
|----|--------------------------------|-----------|---------|---------------|----------------------|----------------|----------------------|
| 1  | 常滑駅前土地区画<br>整理事業               | ha<br>4.2 | 人<br>19 | 千円<br>803,505 | 57. 8. 5<br>元. 6. 23 | S H<br>57 ~ 元  | 公共 2.16<br>合算 2.16   |
| 2  | 常滑西特定土地<br>区画整理事業<br>※都市再生機構施行 | 49.0      | 423     | 12,798,303    | H15.7.11<br>H24.2.10 | H H<br>15 ~ 23 | 公共 24.00<br>合算 50.00 |

## ウ. 施行中（組合施行）

| 番号  | 事業の名称            | 地区               | 施行面積 | 関係者数 | 備考                        |
|-----|------------------|------------------|------|------|---------------------------|
| 1   | 常滑大谷<br>土地区画整理事業 | 大谷字道向<br>地内始め    | 8.6  | 81   | 平成 10 年 3 月 27 日<br>認可施行中 |
| 2   | 常滑多屋<br>土地区画整理事業 | 大鳥町 1 丁目<br>地内始め | 48.0 | 496  | 平成 13 年 11 月 2 日<br>認可施行中 |
| 合 計 |                  |                  | 56.6 | 577  |                           |

## エ. 施行中（市施行）

| 番号  | 事業の名称             | 地区                | 施行面積      | 関係者数    | 備考                        |
|-----|-------------------|-------------------|-----------|---------|---------------------------|
| 1   | 常滑駅周辺<br>土地区画整理事業 | 鯉江本町 6 丁<br>目地内始め | ha<br>5.4 | 人<br>69 | 平成 15 年 7 月 25 日<br>認可施行中 |
| 2   | 常滑東特定<br>土地区画整理事業 | 字乳母子<br>地内始め      | 22.3      | 239     | 平成 15 年 7 月 11 日<br>認可施行中 |
| 合 計 |                   |                   | 27.7      | 308     |                           |

## オ. 組合・個人の土地区画整理事業負担および補助基準

|           |                               | 項 目                       |                 | 補 助 基 準                         |                   |
|-----------|-------------------------------|---------------------------|-----------------|---------------------------------|-------------------|
| 組合設立までの助成 | 費用                            | 現況測量および現況図作成費<br>事業計画書作成費 |                 | 全額市費補助                          |                   |
|           |                               | 役 務                       | 各筆調査・各寄および整理図作成 |                                 | 業者委託市補助           |
|           | マスタープラン作成(事業費<br>資金計画概算減歩率算出) |                           | 〃               |                                 |                   |
|           | 各種説明会資料作成および説明                |                           | 市担当課で作成         |                                 |                   |
|           | 都市計画決定および区域決定の申請              |                           | 市担当課で作成         |                                 |                   |
| 組合設立後の助成  | 費用助成                          | 公共施設管理者負担金                | 都市計画街路および主要幹線道路 | 用地費<br>築造費                      | 全額市費負担<br>〃       |
|           |                               |                           | 公園・緑地           | 用地費                             | 総面積の3%を超える面積は市費負担 |
|           |                               | 施設費                       |                 | 全額市費負担(都市計画公園に限る)               |                   |
|           |                               | 河川・都市下水道路および幹線下水道路        | 用地費             | 全額市費負担                          |                   |
|           |                               |                           | 築造費             | 〃                               |                   |
|           |                               | 区画道路                      | 用地費             | 幅員8mを超す部分については市費負担              |                   |
|           | 築造費                           |                           | 〃               |                                 |                   |
|           | 役 務 助 成                       | 組合の運営指導                   |                 | 必要に応じ適切な指導を行う                   |                   |
|           |                               | 工事設計監督指導                  |                 | 設計は業者に発注し、必要に応じ監督・指導を行う         |                   |
|           |                               | 換地結成指導                    |                 | 指導・援助の要請があればその都度専門知識を持った職員が指導する |                   |

# 建設・開発

## 適用基準（S54.12）

- ① 総面積が5ha以上であること。ただし、市長が特に認めた場合は適用基準の5haに満たないものについても適用することができる。
- ② 公共用地は総面積の20%以上であること。
- ③ 主要幹線道路ならびに幹線排水路は、市長が特に必要と認めたものに限る。
- ④ 保留地処分の方法
  - ・抽選方式を原則とする。
  - ・単価は、施行後の土地鑑定評価を基準に組合・市、協議の上決定した額とする。

## 補助金総額

総面積5ha未満は総事業費の8%以内

総面積5ha以上10ha未満は総事業費の10%以内

総面積10ha以上は総事業費の15%以内

ただし、市費負担金は補助対象事業費に含まない。

・事業計画に示され、かつ、この基準に示されない公共用地の用地費は市負担とする。

・上記用地費の負担基準は、整理前価格に造成費を加えた額とする。

## (7) 開発行為に関する指導

ア. 土砂の採掘・埋立など、土地の形態変更を行おうとするときは、「常滑市土砂の採掘・埋立等、土地の形態変更に関する指導要綱」に基づき、1,000㎡以上の土地の開発などの行為を行う場合は事前に市長と協議が必要

平成26年度協議書受付件数 8件

### イ. 宅地開発に関する指導

・3,000㎡以上の宅地開発行為

・20戸以上の戸建住宅

・10戸以上の集合住宅

平成26年度協議書受付件数 2件

### ウ. 中高層建築物に関する指導

・高さ10mを超える建築物

平成26年度届出受付件数 3件

### エ. 土地利用対策委員会

市域内において行われる開発行為などについて、市の長期的土地利用計画に基づいて、適正に行われること、既存公共施設などとの調整を図り、市の健全な発展を期するため開催されている。

平成26年度審議件数 9件



## (8) 公営住宅

ア. 公営住宅 (420戸)

(平成27. 4. 1現在)

| 建設年度(S) | 団地名 | 規 模     |          | 戸数                   | 1 ヵ月<br>使用料 (円) | 備 考             |      |                        |
|---------|-----|---------|----------|----------------------|-----------------|-----------------|------|------------------------|
|         |     | 構 造     | 1戸当たり床面積 |                      |                 |                 |      |                        |
| 27      | 東平井 | 木造(平)   | 1戸建      | 29.75 m <sup>2</sup> | 8戸              | 1,100 ~ 1,600   | 災害住宅 |                        |
| 28      | "   | "       | "        | 29.75                | 10              | 1,300 ~ 1,900   |      |                        |
| "       | "   | "       | "        | 26.73                | 2               | 1,300 ~ 1,900   |      |                        |
| "       | 榎戸  | "       | "        | 26.73                | 2               | 1,200 ~ 6,900   |      |                        |
| 36      | 大曾  | "       | 2戸建      | 29.70                | 10              | 3,000 ~ 4,400   |      |                        |
| 39      | "   | "       | "        | 31.40                | 6               | 3,800 ~ 5,700   |      |                        |
| "       | "   | "       | 1戸建      | 31.40                | 4               | 3,800 ~ 5,700   |      |                        |
| 40      | 三ッ池 | 簡易耐火(平) | 4戸建      | 36.08                | 12              | 4,400 ~ 6,600   |      |                        |
| "       | "   | "       | "        | 32.05                | 8               | 3,900 ~ 5,800   |      |                        |
| 41      | "   | "       | "        | 36.08                | 8               | 4,600 ~ 6,900   |      |                        |
| "       | "   | "       | "        | 32.05                | 12              | 4,100 ~ 6,100   |      |                        |
| 42      | "   | "       | "        | 36.08                | 8               | 4,900 ~ 7,300   |      |                        |
| "       | "   | "       | "        | 32.05                | 12              | 4,300 ~ 6,500   |      |                        |
| 43      | 坂井  | "       | "        | 36.08                | 4               | 5,000 ~ 7,400   |      | 物置3.3 m <sup>2</sup> 付 |
| "       | "   | "       | "        | 32.05                | 12              | 4,400 ~ 6,600   |      | "                      |
| 44      | "   | "       | "        | 36.08                | 8               | 5,200 ~ 7,800   |      | "                      |
| "       | "   | "       | "        | 32.05                | 12              | 4,600 ~ 6,900   |      | "                      |
| 45      | "   | 中層耐火    | 4階建      | 50.64                | 24              | 8,500 ~ 12,700  |      | 物置付                    |
| 46      | 榎戸  | "       | "        | 47.87                | 16              | 10,200 ~ 15,200 |      | "                      |
| 47      | "   | "       | "        | 50.73                | 24              | 11,000 ~ 16,400 |      | "                      |
| 48      | 坂井  | "       | "        | 50.64                | 16              | 9,000 ~ 13,400  | "    |                        |
| 49      | "   | "       | "        | 54.36                | 40              | 11,500 ~ 17,200 | "    |                        |
| 50      | 榎戸  | "       | "        | 58.29                | 16              | 13,800 ~ 20,600 | "    |                        |
| 56      | 多屋  | "       | "        | 68.91                | 24              | 18,500 ~ 27,500 | "    |                        |
| 57      | "   | "       | "        | 73.21                | 24              | 19,400 ~ 29,000 | "    |                        |
| 58      | "   | "       | "        | 73.21                | 24              | 19,700 ~ 29,400 | "    |                        |
| 61      | 樽水  | "       | 3階建      | 73.50                | 24              | 19,800 ~ 29,400 | "    |                        |
| 62      | "   | "       | "        | 73.50                | 18              | 20,000 ~ 29,900 | "    |                        |
| 63      | "   | "       | 4階建      | 73.50                | 32              | 20,500 ~ 30,600 | "    |                        |

使用料は毎年度変動する

# 建設・開発

## イ. 市営住宅（5戸）

（平成27. 4. 1現在）

| 住宅名 | 規 模   |            | 戸数                   | 1カ月<br>使用料 |          |
|-----|-------|------------|----------------------|------------|----------|
|     | 構 造   | 1戸当<br>り面積 |                      |            |          |
| 小 倉 | 木造（平） | 1戸建        | 49.69 m <sup>2</sup> | 2戸         | 13,700 円 |
| 大 野 | 〃     | 〃          | 49.69                | 1          | 13,700   |
| 千 代 | 〃     | 3戸建        | 55.73                | 1          | 12,000   |

## 3. 各種工事地元負担率一覧

### (1) 総務部所管

（平成27. 4. 1現在）

| 事業名     | 市 防 犯 協 会 補 助 金                     |
|---------|-------------------------------------|
| 防犯灯新設工事 | 防犯灯設置1灯につき工事費の2分の1<br>ただし、1万円を限度とする |

### (2) 総務部管轄

（平成27. 4. 1現在）

| 事業名     | 市 補 助 金  |
|---------|--|
| 公 会 堂 等 | 基準面積…一世帯当たり面積 0.39 m <sup>2</sup> (0.12 坪)<br>× 区の世帯数 + 33 m <sup>2</sup> (10 坪)<br>基準単価… 1 m <sup>2</sup> 当たり 18 万円<br>・ 新築の場合 (基準面積 × 基準単価) × 1/2<br>= 補助額<br>・ 増改築の場合 (基準面積 × 基準単価) × 1/3<br>= 補助額<br>・ 修繕の場合 工事費 × 1/4 = 補助額 |

※新築・増改築への補助は当面休止

## (3) 建設部所管

(平成 27. 4. 1 現在)

| 事業名        | 補助率 (%) |      | 地元負担率 (%) |      |
|------------|---------|------|-----------|------|
|            | 国       | 県    | 市費        | 寄付金  |
| 1. 漁港整備事業  |         |      |           |      |
| (1) 国庫補助   | 50      | 16.3 | 31.2      | 2.5  |
| (2) 県費補助   |         | 50   | 45        | 5    |
| (3) 市費単独   |         |      | 87.5      | 12.5 |
| 2. 常滑港改修事業 |         |      |           |      |
| (1) 港湾施設   | 50      | 40   | 10        | —    |
| (2) 漁港施設   | 50      | 40   | 7.5       | 2.5  |

市長が特に必要と認めた場合は減免することができる

# 水道

## <水 道>

### (1) 沿革

| 区 分            | 認可年月日     | 起工年月   | 完工年月   | 総事業費         | 計画給<br>水人口  | 日最大<br>給水量              |
|----------------|-----------|--------|--------|--------------|-------------|-------------------------|
| 創 設            | S32.12. 9 | S32.12 | S35.12 | 千円<br>76,958 | 人<br>30,300 | m <sup>3</sup><br>7,533 |
| 第 1 期<br>拡張事業  | S38.12.28 | S39. 7 | S39. 9 | 23,530       | 37,500      | 9,600                   |
| 第 2 期<br>拡張事業  | S40.12.23 | S41. 7 | S49. 3 | 300,000      | 57,000      | 24,000                  |
| 第 3 期<br>拡張事業  | S49. 2.28 | S49. 9 | S53. 3 | 454,000      | 64,000      | 32,000                  |
| 第3期変更<br>拡張事業  | S59. 3.29 | S59. 3 | H 4. 3 | 628,000      | 64,000      | 32,000                  |
| 第 4 期<br>拡張事業  | H13. 3.30 | H13. 3 | H23. 3 | 8,182,050    | 55,700      | 36,600                  |
| 第 4 期<br>(変更届) | H22.12.17 |        |        | 8,182,050    | 60,600      | 31,900                  |

### (2) 現 況

(平成 27. 3. 31 現在)

| 施 設 名   | 施 設 の 内 容                                 |                            |
|---------|---|----------------------------|
| 水 源     | 県営分水点 (久米、熊野、中央配水場内)                      |                            |
| 配水施設    |   |                            |
| 久米配水池   | PC造、内径 36m × 高 5m                         | V = 5,000m <sup>3</sup> 1池 |
| 熊野配水池   | PC造、内径 16m × 高 5m                         | V = 1,000m <sup>3</sup> 1池 |
| 〃       | PC造、内径 36m × 高 5m                         | V = 5,000m <sup>3</sup> 1池 |
| 中央配水池   | PC造、内径 31m × 高 10m                        | V = 7,500m <sup>3</sup> 1池 |
| 御林配水池   | PC造、内径 8m × 高 10m                         | V = 500m <sup>3</sup> 1池   |
| 桧原配水池   | PC造、内径 9m × 高 5m                          | V = 300m <sup>3</sup> 1池   |
| 大谷配水池   | PC造、内径 12.8m × 高 4m                       | V = 500m <sup>3</sup> 1池   |
| 配水管     | φ = 800mm/m ~ φ 25mm/m L = 539,947m       |                            |
| 御林ポンプ場  | φ = 100mm/m 流量(Q) = 1.04m <sup>3</sup> /分 | 11.0KW 2台                  |
| 青海山ポンプ場 | φ = 100 " " = 1.56 " "                    | 9.0 " 2台                   |
| 多屋ポンプ場  | φ = 65 " " = 0.65 " "                     | 11.0 " 2台                  |

|                  |                      |   |   |          |   |      |   |   |   |
|------------------|----------------------|---|---|----------|---|------|---|---|---|
|                  | 大曾ポンプ場               | $\phi = 100$ "  | " | $= 0.63$ | " | 15.0 | " | 3 | 台 |
|                  |                      | $\phi = 80$ "   | " | $= 0.76$ | " | 11.0 | " | 1 | 台 |
|                  |                      | $\phi = 40$ "   | " | $= 0.28$ | " | 3.7  | " | 2 | 台 |
|                  | 前天神ポンプ場              | $\phi = 40$ "   | " | $= 0.52$ | " | 2.2  | " | 3 | 台 |
|                  | 西阿野ポンプ場              | $\phi = 75$ "   | " | $= 0.2$  | " | 2.2  | " | 1 | 台 |
|                  | 大谷ポンプ場               | $\phi = 65$ "   | " | $= 0.7$  | " | 7.5  | " | 2 | 台 |
|                  | 飛香台ポンプ場              | $\phi = 65$ "   | " | $= 0.55$ | " | 3.6  | " | 2 | 台 |
| 薬<br>注<br>施<br>設 | 久米配水場                | 薬液貯蔵タンク 2 m <sup>3</sup> 入 1 基、注入能力 62cc/min<br>100W 2 台                          |   |          |   |      |   |   |   |
|                  | 熊野配水場                | 薬液貯蔵タンク 3 m <sup>3</sup> 入 1 基、注入能力 10cc/min<br>15W 2 台                           |   |          |   |      |   |   |   |
|                  | 中央配水場                | 薬液貯蔵タンク 3 m <sup>3</sup> 入 1 基、0.2m <sup>3</sup> 入 1 基、<br>注入能力 130cc/min 40W 2 台 |   |          |   |      |   |   |   |
|                  | 松原ポンプ場               | 薬液貯蔵タンク 0.1m <sup>3</sup> 入 2 基、注入能力 3cc/min<br>25W 2 台                           |   |          |   |      |   |   |   |
|                  | 大谷ポンプ場               | 薬液貯蔵タンク 0.1m <sup>3</sup> 入 1 基、注入能力 20cc/min<br>6 W 1 台                          |   |          |   |      |   |   |   |
| 計<br>装<br>設<br>備 | 遠方監視<br>制御設備<br>計装設備 | 親局（市庁舎）、子局（久米、熊野、中央配水場・御林・<br>前天神・青海山・多屋・飛香台・大曾・松原・大谷<br>ポンプ場）水位計・流量計・残留塩素計・積算記録計 |   |          |   |      |   |   |   |

## (3) 業務状況

| 項目 \ 年度                  | 22        | 23        | 24        | 25        | 26        |
|--------------------------|-----------|-----------|-----------|-----------|-----------|
| 給水戸数（戸）                  | 21,340    | 21,809    | 22,109    | 22,597    | 22,976    |
| 給水人口（人）                  | 55,774    | 56,316    | 56,795    | 57,396    | 57,802    |
| 普及率（%）                   | 99.9      | 99.9      | 99.9      | 99.9      | 99.9      |
| 年間総給水量（m <sup>3</sup> ）  | 7,352,299 | 7,246,497 | 7,396,714 | 7,587,464 | 7,531,668 |
| 年間総有収水量（m <sup>3</sup> ） | 6,756,943 | 6,720,416 | 6,839,387 | 6,932,358 | 6,912,468 |
| 有収率（%）                   | 91.90     | 92.74     | 92.47     | 91.37     | 91.78     |

# 水道

| 項目 \ 年度                            | 22     | 23     | 24     | 25     | 26     |
|------------------------------------|--------|--------|--------|--------|--------|
| 1 日 平 均<br>給 水 量 (m <sup>3</sup> ) | 20,143 | 19,799 | 20,265 | 20,788 | 20,635 |
| 1 人 1 日 平<br>均 給 水 量 (ℓ)           | 361    | 352    | 357    | 362    | 357    |
| 1 日 最 大<br>給 水 量 (m <sup>3</sup> ) | 24,289 | 23,026 | 24,056 | 24,191 | 23,365 |
| 1 日 最 小<br>給 水 量 (m <sup>3</sup> ) | 17,110 | 16,783 | 16,872 | 17,288 | 17,279 |
| 1 人 1 日 最<br>大 給 水 量 (ℓ)           | 435    | 409    | 424    | 421    | 404    |

## (4) 経営状況 (単位 千円)

| 区分 \ 年度 | 22      | 23           | 24        | 25        | 26        |           |         |
|---------|---------|--------------|-----------|-----------|-----------|-----------|---------|
| 収益的収支   | 収 入     | 1,112,580    | 1,117,179 | 1,120,664 | 1,139,855 | 1,432,825 |         |
|         | 支 出     | 1,160,269    | 1,203,702 | 1,147,488 | 1,139,403 | 1,298,090 |         |
|         | 差 引 損 益 | △ 47,689     | △ 86,523  | △ 26,824  | 452       | 134,735   |         |
| 資本的収支   | 収 入     | 251,494      | 165,682   | 194,303   | 113,103   | 88,397    |         |
|         | 支 出     | 562,806      | 550,466   | 484,090   | 461,827   | 379,335   |         |
|         | 差 引 収 支 | △ 311,312    | △ 384,784 | △ 289,787 | △ 348,724 | △ 290,938 |         |
|         | 補てん財源   | 損益勘定<br>留保資金 | 299,086   | 369,828   | 277,552   | 335,510   | 274,598 |
|         |         | そ の 他        | 12,226    | 14,956    | 12,235    | 13,214    | 16,340  |

### ア. 供給単価 (販売)・給水原価 (仕入) (単位 円/m<sup>3</sup>)

| 区分 \ 年度 | 22      | 23      | 24     | 25     | 26      |
|---------|---------|---------|--------|--------|---------|
| 供給単価    | 161.06  | 160.63  | 161.07 | 161.68 | 161.95  |
| 給水原価    | 171.31  | 178.41  | 167.21 | 163.91 | 173.17  |
| 差 引     | △ 10.25 | △ 17.78 | △ 6.14 | △ 2.23 | △ 11.22 |

## (5) 県営水道受水料金 (平均料金) 平成 26 年度 70.03 円/m<sup>3</sup> (税抜き)

## (6) 水道料金(1カ月につき、消費税込み) (平成27. 4. 1現在)

| 基本料金              |            | 水量料金    |   | 備考                     |  |
|-------------------|------------|---------|---|------------------------|--|
| メーター口径            | 料金         | 用途      | 使用水量                                      | 料金<br>1 m <sup>3</sup> |  |
| 13 <sub>m/m</sub> | 432.00 円   | 一般<br>用 | 10m <sup>3</sup> まで                       | 78.84 円                | 一般家庭の水道料金<br>一般家庭は、基本料金と水量料金の合計額となる。<br>集合用住宅(受水槽によって給水される住宅)の水道料金<br>次のアとイの合計額となる。<br>ア. 基本料金=世帯数×432円(口径13ミリの料金)<br>イ. 水量料金 [(使用料金÷世帯数)×m <sup>3</sup> 当たりの料金]×世帯数 |
| 20                | 982.80     |         | 11m <sup>3</sup> ～20m <sup>3</sup>        | 109.08                 |  |
| 25                | 1,630.80   |         | 21m <sup>3</sup> ～30m <sup>3</sup>        | 160.92                 |  |
| 40                | 3,596.40   |         | 31m <sup>3</sup> ～50m <sup>3</sup>        | 217.08                 |  |
| 50                | 9,374.40   |         | 51m <sup>3</sup> ～5,000m <sup>3</sup>     | 260.28                 |  |
| 75                | 22,572.00  |         | 5,001m <sup>3</sup> ～20,000m <sup>3</sup> | 261.36                 |  |
| 100               | 44,604.00  |         | 20,001m <sup>3</sup> 以上                   | 270.00                 |  |
| 150               | 82,404.00  |         | 臨時<br>用                                   | 1 m <sup>3</sup> 以上    |  |
| 200               | 176,040.00 |         |   |                        |  |
| 250               | 317,520.00 |         |   |                        |  |
| 300               | 515,160.00 |         |   |                        |  |

※平成26年4月1日改正

## (7) 水道工事加入者負担金(消費税込み) (平成27. 4. 1現在)

| メーター口径            | 加入口数 | 加入者負担金    | メーター口径             | 加入口数  | 加入者負担金      |
|-------------------|------|-----------|--------------------|-------|-------------|
| 13 <sub>m/m</sub> | 1 口  | 63,720 円  | 100 <sub>m/m</sub> | 65 口  | 4,141,800 円 |
| 20                | 2    | 127,440   | 150                | 165   | 10,513,800  |
| 25                | 4    | 254,880   | 200                | 351   | 22,365,720  |
| 40                | 9    | 573,480   | 250                | 632   | 40,271,040  |
| 50                | 14   | 892,080   | 300                | 1,024 | 65,249,280  |
| 75                | 34   | 2,166,480 |                    |       |             |

- ア. 加入者負担金は、設置するメーターの口径による。  
 イ. 給水工事に要する費用は、すべて加入者負担とする。  
 ウ. 配水管工事に要する費用は、すべて加入者負担とする。  
 ただし、延長100mまでは費用の3分の1補助する。

# 水道

## (8) 配水管敷設替事業

| 区 分 | 事業期間 (年度) | 施 行 内 容                      | 総事業費       |
|-----|-----------|------------------------------|------------|
| 第1次 | S55 ~ S59 | φ 300m/m ~ 50m/m、L = 12,170m | 406,363 千円 |
| 第2次 | S60 ~ H元  | φ 300m/m ~ 50m/m、L = 18,568m | 488,000 千円 |
| 第3次 | H 2 ~ H 6 | φ 250m/m ~ 50m/m、L = 14,699m | 626,529 千円 |
| 第4次 | H 7 ~ H11 | φ 300m/m ~ 50m/m、L = 12,886m | 739,842 千円 |
| 第5次 | H12 ~ H16 | φ 300m/m ~ 50m/m、L = 8,344m  | 268,630 千円 |
| 第6次 | H17 ~ H23 | φ 300m/m ~ 50m/m、L = 4,946m  | 361,053 千円 |
| 第7次 | H24 ~ H27 | φ 200m/m ~ 50m/m、L = 4,327m  | 300,000 千円 |



## ＜教 育＞

### 1. 学校教育

#### (1) 学校教育の重点目標

学校教育を通して、幼児児童生徒一人ひとりが人格の完成を目指し、個人として自立し、それぞれの個性や能力を伸ばし、その可能性を開花させるための基盤を養う。また、常滑に生きることを誇りに思う人を育成するため、家庭や地域と連携し、地域の特色を生かした創意と工夫のある学校づくりを推進する。

ア. いのちを尊び、心身ともにたくましく、心豊かに生きる態度を育成する。

イ. 基礎的・基本的な内容を確実に身につけさせるとともに、生涯学習の基礎となる自ら学ぶ力を育成する。

ウ. 教師がその使命と責任を自覚し、社会の期待に応えるよう資質・能力の向上に努める。

エ. 家庭や地域社会との連携を深め、健全な幼児児童生徒の育成に努める。

#### (2) 幼稚園の規模など

(平成 27. 5. 1 現在)

| 区分<br>園名           | 学級数 | 定員数 | 園児数 | 教職員数         | 園舎延面積                | 屋外運動場                |
|--------------------|-----|-----|-----|--------------|----------------------|----------------------|
| 青海こども園<br>(短時間利用児) | 6   | 80人 | 76人 | 7人<br>(保育教諭) | 1,792 m <sup>2</sup> | 1,556 m <sup>2</sup> |
| 常滑幼稚園              | 6   | 180 | 144 | 9            | 932                  | 1,758                |
| 計                  | 12  | 260 | 220 | 16           | 1,729                | 2,536                |

# 教育

## (3) 小中学校の規模など

(平成 27. 5. 1 現在)

| 区分<br>学校名 | 学級数 | 児童・<br>生徒数 | 教 職<br>員 数 | 校 舎<br>延面積     | 屋 内<br>運動場     | プールの<br>水面面積   | 建 物<br>敷 地     | 屋 外<br>運動場     |
|-----------|-----|------------|------------|----------------|----------------|----------------|----------------|----------------|
|           |     | 人          | 人          | m <sup>2</sup> | m <sup>2</sup> | m <sup>2</sup> | m <sup>2</sup> | m <sup>2</sup> |
| 三 和小学校    | 8   | 197        | 17         | 4,036          | 547            | 375            | 7,562          | 13,092         |
| 大 野 "     | 12  | 245        | 20         | 6,077          | 529            | 375            | 7,639          | 10,813         |
| 鬼崎北 "     | 16  | 460        | 26         | 4,451          | 504            | 375            | 8,187          | 10,110         |
| 鬼崎南 "     | 25  | 748        | 41         | 7,567          | 774            | 420            | 11,859         | 12,548         |
| 常滑西 "     | 23  | 672        | 36         | 8,832          | 2,367          | 465            | 11,772         | 9,312          |
| 常滑東 "     | 18  | 513        | 30         | 8,227          | 1,062          | 375            | 12,705         | 14,989         |
| 西浦北 "     | 10  | 220        | 20         | 5,167          | 1,134          | 400            | 9,910          | 9,806          |
| 西浦南 "     | 8   | 143        | 16         | 3,886          | 457            | 375            | 3,221          | 10,244         |
| 小鈴谷 "     | 9   | 207        | 18         | 4,062          | 516            | 375            | 6,572          | 9,819          |
| 計         | 129 | 3,405      | 224        | 52,305         | 7,890          | 3,535          | 79,427         | 100,733        |
| 青 海中学校    | 9   | 241        | 24         | 4,605          | 1,502          | 353            | 8,784          | 16,779         |
| 鬼 崎 "     | 16  | 467        | 36         | 7,454          | 976            | 375            | 13,792         | 22,290         |
| 常 滑 "     | 17  | 529        | 37         | 12,230         | 3,875          | 425            | 20,913         | 47,016         |
| 南 陵 "     | 12  | 326        | 29         | 5,971          | 976            | 375            | 10,236         | 17,693         |
| 計         | 54  | 1,563      | 126        | 30,260         | 7,329          | 1,528          | 53,725         | 103,778        |

## (4) 特別支援学級の現況

(平成 27. 5. 1 現在)

| 区 分        | 小 学 校  |        |             |             |             |             |             |             |             | 中 学 校  |        |        |        |        | 合<br>計 |
|------------|--------|--------|-------------|-------------|-------------|-------------|-------------|-------------|-------------|--------|--------|--------|--------|--------|--------|
|            | 三<br>和 | 大<br>野 | 鬼<br>崎<br>北 | 鬼<br>崎<br>南 | 常<br>滑<br>西 | 常<br>滑<br>東 | 西<br>浦<br>北 | 西<br>浦<br>南 | 小<br>鈴<br>谷 | 小<br>計 | 青<br>海 | 鬼<br>崎 | 常<br>滑 | 南<br>陵 |        |
| 開設年度       | 23     | 50     | 56          | 50          | 55          | 55          | 47          | 23          | 51          | /      | 52     | 50     | 43     | 45     | /      |
| 学級数        | 2      | 2      | 1           | 3           | 4           | 2           | 2           | 2           | 2           | 20     | 2      | 2      | 2      | 2      | 8      |
| 児童・<br>生徒数 | 13     | 12     | 3           | 17          | 18          | 4           | 7           | 5           | 4           | 83     | 5      | 8      | 6      | 4      | 23     |

(5) 県立高等学校の規模など (平成 27. 5. 1 現在)

| 区分<br>学校名 | 学級数 | 生徒数      | 教職員数    | 校舎<br>延面積                | 建物<br>敷地                 | 体育館                     | 屋外<br>運動場                |
|-----------|-----|----------|---------|--------------------------|--------------------------|-------------------------|--------------------------|
| 常滑高等学校    | 24  | 人<br>942 | 人<br>97 | m <sup>2</sup><br>12,690 | m <sup>2</sup><br>25,971 | m <sup>2</sup><br>1,774 | m <sup>2</sup><br>31,507 |

(6) 奨学資金制度

対象…市内在住者で中学校および高等学校を卒業する生徒の中で、更に上級学校に進学しようとする人

| 区 分   | 高等学校        | 大 学         |
|-------|-------------|-------------|
| 入学準備金 | 20,000 円    | 40,000 円    |
| 奨 学 金 | 毎月 15,000 円 | 毎月 30,000 円 |

卒業した月の6カ月後から10年以内に返還

(7) 適応指導教室 (スペースばる～ん)

平成 10 年 6 月、市民アリーナ内に開設。平成 21 年 4 月、中央公民館内に移設した。指導員 2 名を配置して、不登校あるいは不登校傾向の児童・生徒に対し、集団生活への適応と自立を促し、学校復帰を図っている。

# 教育

## 2. 生涯学習

### (1) 目 標

生涯学習を通して、市民が豊かで充実した人生をおくることができ、学習の成果がまちづくりにつながるよう、常滑市生涯学習基本計画に基づき、だれもが学べる、学びたくなるような学習環境を整備・充実していくとともに、市民の学習活動の支援・コーディネートを行っていく。

- ・市民の多様な学習ニーズに対応するため、市民の意見を取り入れながら、学習環境を整備し、学習グループの支援やネットワーク化を図り、生涯学習の振興に努める。
- ・市民が真にゆとりと潤いを実感できる心豊かな生活を実現するため、文化芸術の振興を図る。
- ・市民が郷土に誇りを持てるよう、伝統的地域文化の保存・伝承や文化遺産の活用を努める。
- ・市民が生涯を通じて、スポーツ・レクリエーションを気軽に、いつでも、どこでも、だれもが楽しむことができるよう活動の機会や場の充実に努める。

### (2) 事業内容

#### ア. 各種事業

成人式、幼児期家庭教育講座、「家庭の日」普及

#### イ. 青少年健全育成

奉仕活動・体験活動機会の提供（常滑市青少年体験活動支援センター）

#### ウ. 文化行事など

常滑市美術展、常滑市収蔵美術品の展示、ふるさとの歌・踊り講習会、文化財防火訓練

## エ. 公民館

・市民の学習要求に応じて、各種の学級・講座の開設をはじめ、自主グループの育成を図る。

| 講座・学級・教室     | 学習のポイント                        |
|--------------|--------------------------------|
| シルバースクール     | 健康・生きがいなど高齢者の抱える諸問題の学習         |
| 市民講座         | 政治・経済・教育・文学・歴史・法律など市民生活に必要な学習  |
| 文化講座         | 趣味としての絵画・焼物・手芸・料理などの実技を中心とした学習 |
| 家庭教育セミナー     | 小中学生のよりよい成長のための親のあり方の学習        |
| 家庭教育学級       | 幼児期の特性に即した家庭や親のあり方の学習          |
| ヤングカルチャースクール | 青年期の生活基礎などの学習                  |
| 子ども文化教室      | 小中学生の体験の場の拡大と生涯学習のきっかけづくり      |
| 幼児期家庭教育講座    | 絵本の読み聞かせなど、未就園児と保護者を対象とした子育て学習 |
| 協賛公開講座       | 自主グループの育成・支援を目的とする他分野にわたる体験学習  |

・自主グループや社会教育関係団体の公民館活動の成果発表と地域住民の交流を図る。

公民館まつり：グループ活動の成果をバザー・展示・舞台で発表

# 教育

## (3) 社会教育関係団体などの状況 (平成 27. 4. 1 現在)

| 団体名     | 連合体 | 単位<br>団体数 | 人員<br>(人) | 団体名         | 連合体 | 単位<br>団体数 | 人員<br>(人) |
|---------|-----|-----------|-----------|-------------|-----|-----------|-----------|
| 小中学校PTA | 1   | 13        | 52        | 美術協会        | -   | 1         | 56        |
| ボーイスカウト | 1   | 4         | 250       | 常滑市ジュニア吹奏楽団 | -   | 1         | 95        |
| ガールスカウト | 1   | 2         | 81        |             |     |           |           |
| 文化協会    | 1   | 78        | 1,014     |             |     |           |           |

## (4) 社会教育施設 (平成 27. 4. 1 現在)

| 名称     | 構造    | 建物延面積                | 開館        |
|--------|-------|----------------------|-----------|
| 青海公民館  | 鉄筋2階建 | 1,976 m <sup>2</sup> | S58. 4. 1 |
| 中央 "   | 鉄筋3階建 | 2,004                | 58.11. 1  |
| 南陵 "   | 鉄筋2階建 | 2,076                | 57. 4. 1  |
| 市立図書館  | "     | 1,447                | 45.10. 1  |
| 市民文化会館 | 鉄筋3階建 | 9,313                | 58.11. 1  |

## ア. 公民館

## (ア) 利用状況

| 区分 \ 年度 | 24      |          | 25      |          | 26      |          |
|---------|---------|----------|---------|----------|---------|----------|
| 青海公民館   | 2,056 件 | 39,749 人 | 2,167 件 | 43,147 人 | 2,645 件 | 34,060 人 |
| 鬼崎 〃    | 2,576   | 46,200   | 2,784   | 43,699   | —       | —        |
| 中央 〃    | 3,107   | 58,232   | 3,106   | 60,645   | 3,323   | 59,508   |
| 南陵 〃    | 1,465   | 29,372   | 1,433   | 28,644   | 1,732   | 34,420   |

※平成 25 年度末で鬼崎公民館を廃止

## (イ) 施設の概要

主な部屋 美術工芸室、料理室、視聴覚室、学習室、会議室、和室、講義室

開館時間 午前 9 時～午後 9 時 30 分

休館日 ・月曜日（祝日の場合は翌日）  
・年未年始（12 月 28 日～翌年 1 月 4 日）

## イ. 市立図書館

## (ア) 施設の概要

市民図書館（本館）（S45.10. 1 移転開館） 1,447 m<sup>2</sup>

青海図書館（分館）（S58. 4. 1 開館） 288 m<sup>2</sup>

南陵図書館（分館）（S57. 4. 1 〃） 302 m<sup>2</sup>

## ・開館時間

本館 火～金曜日は午前 10 時～午後 7 時

土・日曜日、祝日は午前 10 時～午後 5 時 30 分

分館 午前 10 時～午後 5 時 30 分

## ・休館日 月曜日（祝日の場合は翌日）

月末最後の日

（館内整理日、土・日・祝日の場合は直前の平日）

年未年始

特別整理期間（4 月上旬）

# 教育

## (イ) 蔵書冊数（本館・分館）

| 区分 \ 年度    | 24        | 25        | 26        |
|------------|-----------|-----------|-----------|
| 一 般 書      | 166,991 冊 | 155,301 冊 | 145,938 冊 |
| 児 童 書      | 62,293    | 54,837    | 53,205    |
| カセットテープ・CD | 3,544     | 3,648     | 3,249     |
| 紙 芝 居      | 1,705     | 1,497     | 1,476     |
| 計          | 234,533   | 215,283   | 203,868   |

※雑誌は除く

## (ウ) 利用者数

| 区分 \ 年度 | 24       | 25       | 26       |
|---------|----------|----------|----------|
| 市立図書館   | 45,106 人 | 43,765 人 | 46,841 人 |
| 青海 "    | 10,125   | 10,543   | 12,760   |
| 鬼崎 "    | 11,495   | 10,759   | —        |
| 南陵 "    | 7,673    | 7,473    | 6,845    |
| 計       | 74,399   | 72,540   | 66,446   |

※平成 25 年度末で鬼崎図書館を廃止

## (エ) 個人貸出冊数（本館・分館）

| 区分 \ 年度    | 24        | 25        | 26        |
|------------|-----------|-----------|-----------|
| 一 般 書      | 197,079 冊 | 186,524 冊 | 175,919 冊 |
| 児 童 書      | 163,023   | 164,885   | 153,972   |
| 雑 誌        | 22,956    | 24,905    | 22,536    |
| カセットテープ・CD | 5,197     | 5,017     | 5,007     |
| 紙 芝 居      | 4,096     | 4,638     | 3,373     |
| 計          | 392,351   | 385,969   | 360,807   |



## (オ) 園文庫

昭和 53 年から幼稚園、保育園に園文庫を開設

| 区分 \ 年度  | 24     | 25     | 26     |
|----------|--------|--------|--------|
| 蔵書冊数 (冊) | 7,479  | 7,144  | 6,392  |
| 利用者数 (人) | 61,286 | 60,167 | 57,985 |
| 貸出冊数 (冊) | 62,060 | 60,825 | 58,945 |

## (カ) 声のサービス

目の不自由な人へのカセットテープの無料郵送貸出

## (キ) 展示活動 (本館展示室)

| 区分 \ 年度  | 24     | 25     | 26     |
|----------|--------|--------|--------|
| 展示回数 (回) | 28     | 28     | 28     |
| 入場者数 (人) | 10,745 | 11,119 | 11,932 |

## ウ. 市民文化会館

## (ア) 施設の概要

- ・ホール 収容定員 1,400 人(オーケストラピット含む)
  - 固定席 1 階 831 席
  - 〃 2 階 350 席
  - 計 1,181 席
  - 大迫り、小迫り、本花道、スッポン迫り
  - 車いすスペース 18 人分
  - 立見スペース 200 人分程度
- ・楽屋 6 室、浴室 2 室、リハーサル室、練習室 3 室
- ・第 1 展示室 (1 階) 136 m<sup>2</sup>
- ・第 2 展示室 (〃) 167 m<sup>2</sup>

# 教育

## (イ) 利用状況

| 区分 \ 年度 | 24     | 25     | 26     |
|---------|--------|--------|--------|
| 件数(件)   | 892    | 964    | 966    |
| 人員(人)   | 39,153 | 49,592 | 45,864 |

※あなたのギャラリー利用件数を含む

## (ウ) 施設利用料金

| 区分 \ 時間 |        | 午前                 | 午後                 | 夜間                 | 全日                  | 夜間特別              |
|---------|--------|--------------------|--------------------|--------------------|---------------------|-------------------|
|         |        | 9:00~12:00         | 13:00~17:00        | 18:00~21:30        | 9:00~21:30          | 21:30~22:30       |
| ホール     | 平日     | 16,840円<br>(5,050) | 21,060円<br>(6,320) | 25,270円<br>(7,580) | 56,850円<br>(17,060) | 8,420円<br>(2,530) |
|         | 土・日・祝日 | 25,270<br>(7,580)  | 29,480<br>(8,840)  | 33,690<br>(10,110) | 7,959<br>(23,880)   | 11,230<br>(3,570) |
| 楽屋      | 1      | 840                | 1,120              | 1,400              | 3,020               | 430               |
| 楽屋      | 2      | 840                | 1,120              | 1,400              | 3,020               | 430               |
| 楽屋      | 3      | 840                | 1,120              | 1,400              | 3,020               | 430               |
| 楽屋      | 4      | 430                | 710                | 980                | 1,900               | 430               |
| 楽屋      | 5      | 430                | 710                | 980                | 1,900               | 430               |
| 楽屋      | 6      | 430                | 710                | 980                | 1,900               | 430               |
| 浴室(男)   |        | 1,400              | 1,400              | 1,400              | 3,780               | 430               |
| 浴室(女)   |        | 1,400              | 1,400              | 1,400              | 3,780               | 430               |
| リハーサル室  |        | 2,100              | 2,800              | 3,520              | 7,570               | 1,120             |
| 第1練習室   |        | 840                | 1,120              | 1,680              | 3,270               | —                 |
| 第2練習室   |        | 840                | 1,120              | 1,680              | 3,270               | —                 |
| 第3練習室   |        | 1,270              | 1,680              | 2,520              | 4,920               | —                 |
| 第1展示室   |        | 1,860              | 1,860              | 1,860              | 5,020               | —                 |
| 第2展示室   |        | 2,340              | 2,340              | 2,340              | 6,310               | —                 |

( ) 内金額は舞台のみの利用料金

- 1 営利、宣伝などが目的の催し物で施設を利用するときは、この表の定める利用料金の3倍額
- 2 超過利用料金は、1時間(30分以上1時間未満)につき、この表に定める許可時間帯利用料金の3割相当額

- 3 冷暖房設備を使用するときは、この表に定める利用料金の2割相当額を加算
- 4 合計利用料金の10円未満の端数は、四捨五入する
- 5 営利目的でない場合でも、入場料またはこれに類するものを徴収するときは、この表に定める利用料金に次の金額を加算。この場合、対象となる入場料など徴収額は最高額とする

| 入場料等徴収額          | 加 算 金 額           |
|------------------|-------------------|
| 1人500円未満         | この表に定める利用料金の2割相当額 |
| 1人500円以上1,000円未満 | 〃 5割 〃            |
| 1人1,000円以上       | 〃 10割 〃           |

## (5) 文化財保護

## ア. 文化財指定状況

(平成27.4.1現在)

| 区 分       |         | 国指定              | 県指定 | 市指定 | 合計  |
|-----------|---------|------------------|-----|-----|-----|
| 有形文化財     | 建 造 物   | —                | —   | 2   | 2   |
|           | 絵 画     | 1 (国宝)<br>1 (重文) | 1   | 7   | 10  |
|           | 彫 刻     | —                | 3   | 9   | 12  |
|           | 工 芸 品   | —                | —   | 76  | 76  |
|           | 典 籍     | —                | —   | 1   | 1   |
|           | 古 文 書   | —                | —   | 5   | 5   |
|           | 考 古 資 料 | —                | —   | 3   | 3   |
| 無 形 文 化 財 |         | —                | —   | 11  | 11  |
| 民俗文化財     | 有 形     | 1 (重民)           | —   | 13  | 14  |
|           | 無 形     | —                | 2   | 10  | 12  |
| 記念物       | 史 跡     | —                | 1   | 6   | 7   |
|           | 天然記念物   | —                | 2   | 6   | 8   |
| 計         |         | 3                | 9   | 149 | 161 |

# 教育

## イ. 国・県の指定文化財 (平成 27. 4. 1 現在)

| 名 称               | 所在地など                        | 指定区分                  | 指定年月                |
|-------------------|------------------------------|-----------------------|---------------------|
| 紙本墨画淡彩慧可断臂図       | 齐年寺 (大野町)<br>(京都国立博物館へ寄託)    | 国 宝                   | H16. 6              |
| 絹本著色仏涅槃図          | 中之坊寺 (石瀬)<br>(とこなめ陶の森資料館へ寄託) | 国指定文化財<br>(重要文化財)     | H 5. 6              |
| 常滑の陶器の生産用具・製品及び登窯 | 教 育 委 員 会                    | 国指定文化財<br>(重要有形民俗文化財) | S50. 9<br>※ (S57.4) |
| 高久隆古作品群           | 正住院 (保示)                     | 県指定有形文化財              | S30. 6              |
| 木造阿弥陀如来立像         | 高讃寺 (西阿野)                    | 〃                     | S33. 3              |
| 木造聖観音菩薩立像         | 〃                            | 〃                     | 〃                   |
| 木造仁王像             | 〃                            | 〃                     | S36. 3              |
| 籠池古窯              | 久米字籠池                        | 県指定史跡                 | 〃                   |
| 多賀神社の社叢           | 多賀神社 (苅屋)                    | 県指定天然記念物              | S48.11              |
| 常滑市大野町のイブキ        | 平野宅 (大野町)                    | 〃                     | S53. 8              |
| 知多の虫供養行事          | 矢田地区など7字                     | 県指定無形民俗文化財            | S58. 9              |
| 尾張の虫送り行事          | 矢田地区                         | 〃                     | S59. 2              |

※登窯は S57 年 4 月追加指定

## ウ. 文化財保護・調査事業 (平成 26 年度)

- (ア) 「第 49 回文化財防火デー」防火訓練  
神明社境内山車蔵 (常滑市西之内口)  
常滑市指定有形民俗文化財：西寶車
- (イ) 天然記念物指定樹木への施肥など
- (ウ) 登窯・籠池古窯の除草等
- (エ) ふるさとの歌・踊り講習会の開催
- (オ) 矢田万歳の継承

### 3. 社会体育

#### (1) 生涯学習スポーツ振興事業

地域住民が健康で明るい生活を営むために、スポーツ活動を通して自らの健康・体力の維持増進を進める。各種のスポーツ施策を実施し、住民のスポーツ活動を促進する。日常生活においては定期的・継続的にスポーツ活動が実施できる地域スポーツクラブの育成を図り、生涯スポーツの普及・振興を推進する。

#### (2) スポーツ大会・教室 (スポーツ大会)

| 大会名                     | 対象者                          |
|-------------------------|------------------------------|
| 壮年ソフトボール大会              | 市内在住または在勤の40歳以上の既婚者で構成されたチーム |
| 前田杯争奪卓球大会               | 知多地方の中学校男女団体戦                |
| ママさんバレーボール大会<br>(年2回開催) | 市内在住または在勤の既婚女性で構成されたチーム      |
| 市民タスポニー大会               | 市内在住または在勤者                   |
| 市民スポレック大会               | 市内在住または在勤・在学中で中学生以上          |
| 市民スポーツフェア               | 市民                           |
| 父母ソフトボール中央大会            | 市内の予選を勝ち抜いたチーム               |
| 東海少年少女レスリング<br>選手権大会    | 東海4県を中心とする幼児・小学生             |
| 歩こまいとこなめふれあい<br>ウォーク    | 市民ほか                         |

# 教育

(スポーツ教室)

| 教室名         | 内容                                       | 対象者                  |
|-------------|--|----------------------|
| シルバースポーツ教室  | 日常生活にスポーツを取り入れ、より豊かで活力のある生活を送ることをねらいとする。 | 市内在住または在勤者で60歳以上の男女  |
| 水泳教室（指定管理者） | 幼児から高齢者を対象に水泳教室・アクアビクス教室を開催する。           | 市内在住または在勤者           |
| エアロビクス教室    | エアロビクスを通じて、スポーツをする機会が少ない社会人の体力維持を図る。     | 市内在住または在勤者で18歳以上の社会人 |
| 少年少女スポーツ教室  | 参加者同士のふれあいを通じて心身ともに豊かな人間づくりをめざす。         | 市内小学生                |
| 中高年初心者山歩き教室 | 日常生活の中で体験できない自然とのふれあいを通じて、山歩きの楽しさを学ぶ。    | 市内在住または在勤者で40歳以上の男女  |

## (3) 社会体育施設

## ア. 施設の概要

| 名 称          | 競技面積   | 規 模   | 夜間照明 | 竣工年度 | 備 考                                 |
|--------------|--|---|------|------|-------------------------------------|
| 常滑市体育館       | メインアリーナ<br>2,195.50 m <sup>2</sup>                 | バスケットボール 2面<br>バレーボール 4面<br>バドミントン 12面<br>卓 球 33台 | 有    | H 4  |                                     |
|              | サブアリーナ<br>732.70 m <sup>2</sup>                    | バスケットボール 1面<br>バレーボール 1面<br>バドミントン 3面<br>卓 球 9台   | 有    |      |                                     |
|              | トレーニング室<br>317.80 m <sup>2</sup>                   | トレーニング機器 18種類<br>体力測定機器 8種類                       | 有    |      |                                     |
|              | 幼児体育室<br>46.40 m <sup>2</sup>                      | 遊 具 1式  | 有    |      |                                     |
| 体育練習場        | フローリング、<br>柔道用タタミ<br>126畳<br>751.14 m <sup>2</sup> | 柔 道 1面<br>剣道 1面<br>空 手 1面                         | 有    | S46  | S48 増                               |
| 常滑球場         | 16,900 m <sup>2</sup>                              | 野 球 2面  | 有    | S43  | S44 照<br>S45 照増<br>S48 //<br>S50 // |
| 常滑競技場        | 13,700 m <sup>2</sup>                              | 陸上競技 400mトラック<br>6コース<br>サッカー 1面<br>ソフトボール 2面     | 無    | S47  |                                     |
| 常滑市<br>温水プール | 1,212.35 m <sup>2</sup>                            | 25m 7コース<br>歩行用プール、入水用スロープ<br>一部流水ゾーン付            | 有    | H12  |                                     |
| 西仲根<br>グラウンド | 14,178 m <sup>2</sup>                              | ソフトボール 2面<br>少年野球 2面                              | 無    | S58  |                                     |
| 青海<br>グラウンド  | 10,478 m <sup>2</sup>                              | ソフトボール 2面<br>少年野球 1面<br>サッカー 1面<br>少年サッカー 2面      | 無    | S62  |                                     |
| 神明<br>グラウンド  | 7,472.38 m <sup>2</sup>                            | ソフトボール 1面<br>少年野球 1面                              | 無    | S53  |                                     |

# 教育

| 名 称                           | 競技面積                  | 規 模  | 夜間照明   | 竣工年度 | 備 考 |                               |
|-------------------------------|-----------------------|--|--|------|-----|-------------------------------|
| 新 浜<br>グラウンド                  | 10,614 m <sup>2</sup> | ソフトボール<br>少年野球                                 | 2面<br>2面   | 無    | H 2 |                               |
| 山 ノ 神<br>グラウンド                | 9,851 m <sup>2</sup>  | ソフトボール   | 2面   | 無    | S53 |                               |
| 常 滑 市<br>柔 剣 道 場              | 1,215 m <sup>2</sup>  | 1F 柔道<br>2F 剣道<br>3F 卓球                        | 405 m <sup>2</sup><br>405 m <sup>2</sup><br>405 m <sup>2</sup> | 有    | S49 |                               |
| 常滑市弓道場                        | 741 m <sup>2</sup>    | 6人立  |  | 有    | S50 |                               |
| 常滑庭球場                         | 5,053 m <sup>2</sup>  | テニス  | 6面   | 有    | S52 | S53 照<br>S55 コー<br>ト増<br>〃 照増 |
| グ リ ー ン<br>ス ポ ー ツ<br>セ ン タ ー | 34,062 m <sup>2</sup> | ランニングコース、キャン<br>プ場、芝生広場、ホビース<br>ポーツ広場など        |  | 無    | S56 |                               |
| サ ザ ン<br>ア リ ー ナ              | 773.9 m <sup>2</sup>  | バレーボール<br>バドミントン<br>バスケットボール<br>〃 (練習用)<br>卓 球 | 2面<br>3面<br>1面<br>2面<br>6面                                     | 有    | H 2 |                               |
| 南陵武道場                         | 1,344 m <sup>2</sup>  | 1F 剣道<br>2F 柔道<br>3F 卓球                        | 448 m <sup>2</sup><br>448 m <sup>2</sup><br>448 m <sup>2</sup> | 有    | S56 |                               |
| 南陵テニス<br>コ ー ト                | 3,290 m <sup>2</sup>  | テニスコート   | 4面   | 無    | S56 |                               |
| 南陵運動広場                        | 1,566 m <sup>2</sup>  | 多目的広場  |  | 無    | S56 |                               |



## イ. 施設の使用料

(ア) 市体育館使用料 (有料公園施設) (平成 27. 4. 1 現在)

| 施設               | 時間       |                      | 午前              | 午後               | 夜間               | 全日              |        |
|------------------|----------|----------------------|-----------------|------------------|------------------|-----------------|--------|
|                  |          |                      | 9:00 ~<br>12:00 | 13:00 ~<br>17:00 | 18:00 ~<br>21:30 | 9:00 ~<br>21:30 |        |
| 市<br>体<br>育<br>館 | 専用<br>利用 |                      | 円               | 円                | 円                | 円               |        |
|                  |          |                      | メインアリーナ         | 5,340            | 7,130            | 9,330           | 21,800 |
|                  |          |                      | サブアリーナ          | 2,520            | 3,360            | 4,410           | 10,290 |
|                  |          |                      | 第 1 会議室         | 940              | 1,260            | 1,670           | 3,870  |
|                  |          |                      | 第 2 会議室         | 1,050            | 1,360            | 1,780           | 4,190  |
|                  |          |                      | 第 1 研修室         | 420              | 530              | 730             | 1,680  |
|                  | 第 2 研修室  | 210                  | 310             | 420              | 940              |                 |        |
|                  | 個人<br>利用 | またはサブアリーナ<br>メインアリーナ | 一般              | 1 回券             | 110 円            |                 |        |
|                  |          |                      | 小・中学生           |                  | 60 円             |                 |        |
|                  |          |                      | 一般              | 回数券<br>(11 回)    | 1,100 円          |                 |        |
|                  |          |                      | 小・中学生           |                  | 600 円            |                 |        |
|                  |          |                      | 一般              | 定期券<br>(1 カ月)    | 2,100 円          |                 |        |
| 中学生              |          |                      | 730 円           |                  |                  |                 |        |
| トレーニング室          |          | 一般                   | 1 回券            | 310 円            |                  |                 |        |
|                  |          | 中学生                  |                 | 110 円            |                  |                 |        |
|                  |          | 一般                   | 回数券<br>(11 回)   | 3,100 円          |                  |                 |        |
|                  |          | 中学生                  |                 | 1,100 円          |                  |                 |        |

- ・アマチュアスポーツのため以外に利用する場合は所定額の 3 倍
- ・冷暖房・照明設備を使用する場合は別途使用料を徴収

# 教育

## (イ) 体育練習場使用料 (平成 27. 4. 1 現在)

| 施設    | 時間<br>区分 |  | 午前              | 午後               | 夜間               | 全日              |
|-------|----------|--|-----------------|------------------|------------------|-----------------|
|       |          |  | 9:00 ~<br>12:00 | 13:00 ~<br>17:00 | 18:00 ~<br>21:30 | 9:00 ~<br>21:30 |
| 体育練習場 | 剣道場      |  | 円<br>320        | 円<br>540         | 円<br>750         | 円<br>1,610      |
|       | 柔道場      |  | 320             | 540              | 750              | 1,610           |

商業宣伝に類するものまたは収益を目的として入場料もしくは会費の類を徴収するものは、当該使用料の 2 倍とする。

## (ウ) サザンアリーナ利用料金 (平成 27. 4. 1 現在)

| 施設      | 時間<br>区分    |              | 午前              | 午後               | 夜間               | 全日              |  |
|---------|-------------|--------------|-----------------|------------------|------------------|-----------------|--|
|         |             |              | 9:00 ~<br>12:00 | 13:00 ~<br>17:00 | 18:00 ~<br>21:30 | 9:00 ~<br>21:30 |  |
| サザンアリーナ | アマチュアスポーツの場 | 全面           | 円<br>2,260      | 円<br>3,020       | 円<br>3,950       | 円<br>9,230      |  |
|         |             | 半面           | 1,130           | 1,510            | 1,970            | 4,610           |  |
|         | その他         | 全面           | 6,810           | 9,070            | 11,840           | 27,720          |  |
|         | 一般開放スポーツ    | 1回券          | 一般              | 110円             |                  |                 |  |
|         |             |              | 中学生以下           | 50円              |                  |                 |  |
|         |             | 回数券<br>(11回) | 一般              | 1,100円           |                  |                 |  |
| 中学生以下   |             |              | 500円            |                  |                  |                 |  |

## (エ) 市温水プール利用料金 (平成 27. 4. 1 現在)

| 施設     | 区 分       | 1 回券  | 回数券<br>(11 枚綴)   | 備 考     |        |
|--------|-----------|-------|------------------|---------|--------|
| 市温水プール | 一 般       | 420 円 | 4,200 円          |         |        |
|        | 中 学 生 以 下 | 210 円 | 2,100 円          |         |        |
|        | 高 齢 者     | 210 円 | 2,100 円          |         |        |
|        | 障がい者等     | 一 般   | 210 円            | 2,100 円 |        |
|        |           | 中学生以下 | 110 円            | 1,100 円 |        |
|        | 団 体       | 一 般   | 310 円            |         | 1 人当たり |
|        |           | 中学生以下 | 160 円            |         | 1 人当たり |
| 講 義 室  | 1 時間につき   | 200 円 | 1 時間未満は、1 時間とみなす |         |        |

## 備考

- 1 高齢者とは、満 65 歳以上の者
- 2 障がい者等とは、身体障害者手帳・療育手帳・精神障害者保健福祉手帳の所持者および付添者
- 3 団体とは、20 人以上で同時に入場する団体
- 4 個人入場で保護者 1 人につき 1 人の小学生未満の児童は無料

## (オ) 有料公園施設使用料 (平成 27. 4. 1 現在)

| 施設  | 使 用 料      |               |         | 備 考                  |
|-----|------------|---------------|---------|----------------------|
|     | 区 分        | 単 位           | 金 額     |                      |
| 野球場 | 一 面        | 9:00~12:00    | 3,150 円 | 夜間照明施設は別に 18,900 円徴収 |
|     |            | 13:00~17:00   | 3,150   |                      |
|     |            | 18:00~21:00   | 6,300   |                      |
|     | その他で使用するとき | 上記の時間帯で使用するとき | 上記に準ずる  |                      |
| 競技場 | 団 体        | 半 日           | 2,100   |                      |
|     |            | 1 日           | 4,200   |                      |
|     | 個 人        | 半 日           | 110     |                      |
|     |            | 1 日           | 210     |                      |

# 教育

|              |      |                      |             |                                     |     |
|--------------|------|----------------------|-------------|-------------------------------------|-----|
| 弓道場          | 個人   | 午前                   | 210         |                                     |     |
|              |      | 午後                   | 210         |                                     |     |
|              |      | 夜間                   | 420         |                                     |     |
| 庭球場          | 一面   | 2時間                  | 320         | 夜間照明施設を使用する場合は電気料として別に1時間530円を徴収する。 |     |
|              |      | 18:00~21:00<br>(3時間) |             |                                     |     |
| グリーンセンタースポーツ | キャンプ | テント                  | 1張          | 320円                                |     |
|              |      | キャンプ場                | (1日以内につき)   | 50                                  |     |
|              | 会議室  | 管理棟<br>研修室<br>(和室)   | 9:00~12:00  |                                     | 530 |
|              |      |                      | 12:00~17:00 |                                     | 530 |
|              |      |                      | 17:00~21:00 |                                     | 740 |
|              |      | 9:00~21:00           |             | 1,790                               |     |

## (4) 学校体育施設開放事業

地域住民のスポーツ活動の場として、学校体育施設を有効に利用するため、市が設置する小・中学校の体育施設を学校教育に支障のない限り地域住民に開放し、地域のスポーツの普及・振興を図る。

現在、ママさんバレーボール、卓球、バドミントン、サッカー、父母ソフトボール、ミニバスケットボール、各種スポーツ教室などに利用されている。

### ア. 学校屋外体育施設夜間照明使用料 (平成 27. 4. 1 現在)

|        | 使用料              |        | 備考              |
|--------|------------------|--------|-----------------|
|        | 単位               | 金額     |                 |
| 運動場    | 1時間まで            | 2,700円 | 青海中、鬼崎中、常西小、南陵中 |
|        | 1時間を超過する場合30分につき | 1,080  |                 |
| テニスコート | 1時間まで            | 430    | 青海中、鬼崎中         |
|        | 1時間を超過する場合30分につき | 210    |                 |

## (5) 体育協会

市制施行に伴い昭和30年4月1日に発足し、現在は21競技部4体育振興部、スポーツ少年団本部となっている。

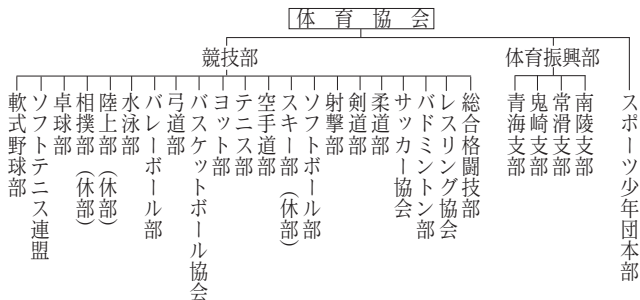

## 4. 学校給食共同調理場

| 区 分  | 北学校給食共同調理場              | 南学校給食共同調理場               |
|------|-------------------------|--------------------------|
| 竣 工  | 昭和45年2月28日              | 昭和40年3月20日(昭和52年3月25日増築) |
| 構 造  | 鉄筋コンクリート一部2階建           | 鉄筋コンクリート平屋建              |
| 敷地面積 | 2,200.00 m <sup>2</sup> | 2,350.82 m <sup>2</sup>  |
| 建築面積 | 1,146.05 m <sup>2</sup> | 1,107.97 m <sup>2</sup>  |

## (1) 給食数

(平成26年度)

| 区 分   | 小学校<br>(9校) | 中学校<br>(4校) | 幼稚園<br>(2園) | 保育園<br>(12園) | センター<br>(2場) | 合 計       |
|-------|-------------|-------------|-------------|--------------|--------------|-----------|
| 1日の食数 | 3,512       | 1,666       | 271         | 1,489        | 64           | 7,002     |
| 年間延食数 | 646,886     | 300,888     | 45,312      | 333,055      | 11,761       | 1,337,902 |

## (2) 1人1食当たり給食費

(平成26年度)

| 区 分 | 主食代 | 牛乳代 | 副食費  | 合 計  |
|-----|-----|-----|------|------|
| 小学校 | 54円 | 46円 | 130円 | 230円 |
| 中学校 | 59円 | 46円 | 155円 | 260円 |
| 幼稚園 | 35円 | 43円 | 122円 | 200円 |

内訳単位は、年間の平均金額

## 〈市民病院〉

昭和34年の開院当時は、一般病床132床、結核病床56床、計188床の規模であったが、絶えず施設の整備拡充につとめ、昭和45年には大規模な増改築を、昭和51年にはリハビリテーション施設の建築を行った。平成3年には、結核病棟が廃止され300床となった。その後、建物の老朽化も進むため、平成20年に「新市民病院あり方検討委員会」を開催し、医療関係者と市関係者とで検討を重ねた。平成22年には新病院建設の方針を固め、平成23年に「みんなで創ろう！新・常滑市民病院100人会議」および「新・常滑市民病院基本構想策定委員会」、平成24年に「新・常滑市民病院の基本設計に関するワークショップ」を開催した。平成25年には平成27年5月開院を見据え、愛知県地域医療再生計画に基づき病床数を270床とした。さらに、地方公営企業法の全部適用を実施し、新たに病院事業管理者を置いた（院長が兼務）。平成26年には回復期リハビリテーション病棟33床を開設。

平成27年には旧病院から移転、新病院を開設し、病床数を計267床とした。内訳として、一般病床265床（HCU5床、回復期リハビリテーション病棟41床を含む）、中部国際空港直近の病院として全国4番目の特定感染症病床2床を備えている。移転に伴い、電子カルテの導入、救急医療センターの拡充を行うとともに、付属施設の健康管理センター、血液浄化センターの拡充、化学療法センター・とこなめホールの新設を行い、市保健センターを併設した。

|     |  |
|-----|--|
| 所在地 | 常滑市飛香台3丁目3番地の3                                     |
| 開設  | 平成27年5月1日  |
| 面積  | 敷地面積 43,941.15㎡<br>床面積 29,535.88㎡（うち病院棟22,130.79㎡） |

- (1) 病床数  
一般病床 267床（一般265床、感染2床）
- (2) 診療科目 25科目  
内科、神経内科、呼吸器内科、消化器内科、血液内科、内分泌・代謝内科、腎臓内科、心療内科、循環器内科、外科、血管外科、こう門外科、乳腺外科、脳神経外科、整形外科、小児科、婦人科、皮膚科、泌尿器科、眼科、耳鼻いんこう科、放射線科、リハビリテーション科、麻酔科、歯科口腔外科
- (3) 診療時間  
原則として午前中。ただし、診療科目によって多少異なる。

# 市民病院

## (4) 職員数

(平成 27. 4. 1 現在)

|         |    |      |           |       |
|---------|----|------|-----------|-------|
| 医 師     | 常勤 | 34 人 | 医 療 技 術 士 | 46 人  |
| 看 護 師   |    | 224  | 栄 養 士     | 2     |
| 薬 剤 師   |    | 7    | 事 務 員     | 22    |
| 診療放射線技師 |    | 11   | 労 務 員     | 11    |
| 臨床検査技師  |    | 14   | 合 計       | 371 人 |

## (5) 患者数

### ア. 外来患者数

| 年度<br>区分 | 22        | 23        | 24        | 25        | 26        |
|----------|-----------|-----------|-----------|-----------|-----------|
| 内 科      | 60,199 人  | 59,350 人  | 57,070 人  | 56,593 人  | 58,795 人  |
| 外 科      | 13,126    | 10,925    | 10,720    | 11,075    | 10,302    |
| 脳神経外科    | 3,015     | 3,315     | 3,548     | 3,931     | 4,087     |
| 整形外科     | 11,494    | 11,497    | 15,647    | 20,481    | 21,733    |
| 小 児 科    | 8,186     | 8,247     | 8,056     | 6,261     | 6,509     |
| 産婦人科     | 3,755     | 1,368     | 1,026     | 1,164     | 1,132     |
| 皮 膚 科    | 8,623     | 8,443     | 7,631     | 7,551     | 7,073     |
| 泌尿器科     | 8,951     | 8,304     | 8,476     | 8,963     | 9,756     |
| 眼 科      | 13,576    | 12,948    | 11,989    | 12,436    | 12,670    |
| 耳鼻いんこう科  | 8,150     | 7,110     | 6,847     | 7,007     | 7,382     |
| 歯科口腔外科   | 876       | 843       | 1,029     | 1,086     | 1,124     |
| 放射線科     | 615       | 620       | 726       | 665       | 686       |
| 延患者数合計   | 140,566 人 | 132,970 人 | 132,765 人 | 137,213 人 | 141,249 人 |
| 一日平均     | 578 人     | 545 人     | 542 人     | 562 人     | 579 人     |
| 診療日数     | 243 日     | 244 日     | 245 日     | 244 日     | 244 日     |

# 市民病院

## イ. 入院患者数

| 区分 \ 年度 | 22      | 23      | 24      | 25      | 26      |
|---------|---------|---------|---------|---------|---------|
| 内 科     | 31,406人 | 34,733人 | 37,932人 | 39,052人 | 41,109人 |
| 外 科     | 21,093  | 22,189  | 14,399  | 11,704  | 10,019  |
| 脳神経外科   | 3,586   | 2,981   | 3,769   | 4,088   | 6,311   |
| 整形外科    | 240     | —       | 8,030   | 9,740   | 10,898  |
| 小 児 科   | 3,588   | 4,271   | 3,286   | 1,849   | 2,272   |
| 産婦人科    | 851     | 151     | 0       | 0       | 0       |
| 皮 膚 科   | 150     | 232     | 350     | 429     | 148     |
| 泌 尿 器 科 | 2,522   | 2,036   | 2,043   | 1,974   | 2,328   |
| 眼 科     | 1,396   | 993     | 946     | 1,219   | 1,381   |
| 耳鼻いんこう科 | 1,436   | 1,626   | 1,172   | 1,253   | 1,691   |
| 延患者数合計  | 66,268人 | 69,212人 | 71,927人 | 71,308人 | 76,157人 |
| 一日平均    | 182人    | 189人    | 197人    | 195人    | 209人    |
| 診療日数    | 365日    | 366日    | 365日    | 365日    | 365日    |



## 〈消 防〉

## (1) 消防団組織

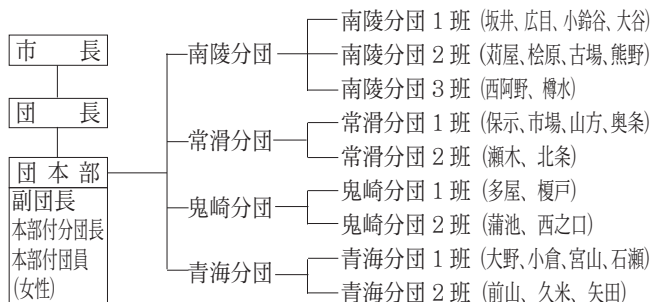

## (2) 消防団現勢・報酬

(平成 27. 4. 1 現在)

| 階級<br>所属等 | 団長          | 副団長       | 分団長      | 副分<br>団長 | 部長         | 班長         | 団員       | 計            |
|-----------|-------------|-----------|----------|----------|------------|------------|----------|--------------|
| 団 本 部     | 1人          | 2人        | 3人       | 一人       | 1人         | 1人         | 2人       | 10人          |
| 南陵分団      | —           | —         | 1        | 3        | 3          | 6          | 21       | 34           |
| 常滑分団      | —           | —         | 1        | 2        | 2          | 4          | 40       | 49           |
| 鬼崎分団      | —           | —         | 1        | 2        | 2          | 4          | 30       | 39           |
| 青海分団      | —           | —         | 1        | 2        | 2          | 4          | 31       | 40           |
| 計         | 1           | 2         | 7        | 9        | 10         | 19         | 124      | 172<br>(200) |
| 年 報 酬     | 千円<br>234.5 | 千円<br>175 | 千円<br>98 | 千円<br>77 | 千円<br>45.5 | 千円<br>38.5 | 千円<br>35 | —            |

( ) 内は定員数

# 消防

## (3) 消防施設の現状

### ・消防庁舎

| 名称          | 区分 | 敷地面積                    | 延べ面積                    | 構造  | その他  |
|-------------|----|-------------------------|-------------------------|---|------|
| 消防本部<br>(署) |    | 9,063.16 m <sup>2</sup> | 3,471.94 m <sup>2</sup> | 鉄筋コンクリート造 2 階建<br>一部(車庫)鉄骨造平屋建<br>訓練塔(鉄筋コンクリート造) 5 階建 | 備蓄倉庫 |
| 南出張所        |    | 1,108.53                | 385.00                  | 鉄筋コンクリート造<br>2 階建一部車庫鉄骨造平屋建                           | —    |
| 空港出張所       |    | 994.27                  | 277.15                  | 鉄骨造 2 階建一部車庫平屋建                                       | —    |

### ・消防水利設置状況

(平成 27. 4. 1 現在)

| 地 区  | 消 火 栓 | 防 火 水 槽 |
|------|-------|---------|
| 坂井   | 32    | 4       |
| 広谷   | 10    | 2       |
| 小 鈴  | 31    | 5       |
| 大 谷  | 71    | 6       |
| 荏 屋  | 37    | 5       |
| 荏 原  | 24    | 4       |
| 古 場  | 45    | 9       |
| 西 阿  | 39    | 4       |
| 樽 示  | 50    | 8       |
| 保 示  | 54    | 13      |
| 奥 市場 | 104   | 7       |
| 瀬 北  | 97    | 22      |
| 七 ン  | 157   | 10      |
| 多 ト  | 26    | 0       |
| 榎 レ  | 105   | 11      |
| 蒲 戸  | 80    | 11      |
| 西 池  | 33    | 6       |
| 大 之  | 47    | 7       |
| 小 野  | 29    | 6       |
| 石 倉  | 22    | 2       |
| 前 山  | 43    | 4       |
| 久 山  | 26    | 8       |
| 矢 米  | 48    | 8       |
|      | 35    | 6       |
| 合 計  | 1,245 | 168     |

## (4) 火災発生と出場状況

| 区分      |       | 年                            |           |             |              |          |
|---------|-------|------------------------------|-----------|-------------|--------------|----------|
|         |       | 22                           | 23        | 24          | 25           | 26       |
| 火災種別件数  | 建物    | 11                           | 7         | 12          | 13           | 10       |
|         | 林野    | —                            | —         | —           | —            | —        |
|         | 車両    | 3                            | 3         | —           | 3            | 2        |
|         | 船舶    | 2                            | —         | —           | 1            | —        |
|         | その他   | 23                           | 22        | 25          | 44           | 35       |
| 計       |       | 39                           | 32        | 37          | 61           | 47       |
| 火災種別損害額 | 建物    | 千円<br>43,089                 | 千円<br>358 | 千円<br>3,216 | 千円<br>22,635 | 6285     |
|         | 林野    | —                            | —         | —           | —            | —        |
|         | 車両    | 10,101                       | 5,609     | —           | 1,013        | 250      |
|         | 船舶    | 48,804                       | —         | —           | 1,096        | —        |
|         | その他   | 131                          | 266       | 140         | 629          | 355      |
| 計       |       | 102,125                      | 6,233     | 3,356       | 25,373       | 6890     |
| 被害      | 焼損棟数  | 20                           | 8         | 16          | 16           | 16       |
|         | り災世帯数 | 17                           | 4         | 4           | 5            | 5        |
|         | 死傷者   | 2                            | 0         | 0           | 2            | 1        |
|         | 負傷者   | 4                            | 3         | 1           | 3            | 3        |
|         | 焼失面積  | 建物(m <sup>2</sup> )<br>林野(a) | 687<br>—  | 14<br>—     | 384<br>—     | 641<br>— |
| 原因別     | 失火    | 29                           | 23        | 26          | 45           | 34       |
|         | 放火・疑い | 9                            | 8         | 9           | 9            | 12       |
|         | 不明    | 1                            | 1         | 2           | 7            | 1        |
| 出場人員    | 消防本部  | 545                          | 388       | 577         | 840          | 629      |
|         | 消防団   | 328                          | 44        | 177         | 656          | 385      |

# 消防

## (5) 事故別救急出場状況

| 種別   | 年 | 22    |       | 23    |       | 24    |       | 25    |       | 26    |       |
|------|---|-------|-------|-------|-------|-------|-------|-------|-------|-------|-------|
|      |   | 出場件数  | 搬送人員  | 出場件数  | 搬送人員  | 出場件数  | 搬送人員  | 出場件数  | 搬送人員  | 出場件数  | 搬送人員  |
| 火災   |   | 4     | 4     | 3     | 3     | 1     | 1     | 4     | 3     | 2     | 1     |
| 自然災害 |   | -     | -     | -     | -     | -     | -     | -     | -     | -     | -     |
| 水難   |   | 13    | 5     | 11    | 3     | 6     | 4     | 2     | 1     | 2     | 2     |
| 交通   |   | 174   | 188   | 192   | 190   | 207   | 206   | 186   | 179   | 204   | 207   |
| 労働災害 |   | 24    | 23    | 29    | 29    | 25    | 25    | 20    | 20    | 26    | 26    |
| 運動競技 |   | 22    | 22    | 25    | 25    | 17    | 17    | 15    | 15    | 18    | 18    |
| 一般負傷 |   | 311   | 289   | 331   | 315   | 327   | 306   | 373   | 355   | 365   | 348   |
| 加害   |   | 2     | 2     | 7     | 5     | 2     | 2     | 13    | 12    | 5     | 5     |
| 自損行為 |   | 19    | 15    | 17    | 13    | 14    | 6     | 17    | 12    | 21    | 13    |
| 急病   |   | 1,326 | 1,238 | 1,426 | 1,356 | 1,458 | 1,361 | 1,546 | 1,445 | 1,543 | 1,469 |
| その他  |   | 274   | 253   | 182   | 164   | 212   | 195   | 195   | 180   | 177   | 157   |
| 合計   |   | 2,169 | 2,039 | 2,223 | 2,103 | 2,269 | 2,123 | 2,371 | 2,222 | 2,363 | 2,246 |

## (6) 機械配置

・消防本部

(平成 27. 4. 1 現在)

| 区 分 \ 名 称       | 消防本部(署) | 南出張所 | 空港出張所 |
|-----------------|---------|------|-------|
| 水槽付消防ポンプ自動車     | 1 台     | 1 台  | - 台   |
| 化 学 車           | -       | -    | 1     |
| 小型動力ポンプ付水槽車     | 1       | -    | -     |
| はしこ<br>梯 子 車    | 1       | -    | -     |
| 救 助 工 作 車       | 1       | -    | -     |
| 消 防 ポ ン プ 自 動 車 | 1       | -    | -     |
| 小型動力ポンプ付積載車     | 1       | -    | -     |
| 救 急 車           | 2       | 1    | 1     |
| 指 揮 車           | 1       | -    | -     |
| 広 報 車           | 2       | -    | -     |
| そ の 他 の 車 両     | 5       | 1    | -     |

・消防団

(単位 台)

| 区分 \        | 団本部 | 分団<br>班 | 南 陵 |   |   | 常 滑 |   | 鬼 崎 |   | 青 海 |   | 計 |
|-------------|-----|---------|-----|---|---|-----|---|-----|---|-----|---|---|
|             |     |         | 1   | 2 | 3 | 1   | 2 | 1   | 2 | 1   | 2 |   |
| 消防ポンプ自動車    | -   | -       | 1   | 1 | 1 | 1   | 1 | 1   | 1 | 1   | 1 | 9 |
| 小型動力ポンプ付積載車 | -   | -       | 1   | 1 | - | -   | - | 1   | - | 1   | - | 4 |
| 救助資機材搭載多機能車 | 1   | -       | -   | - | - | -   | - | -   | - | -   | - | 1 |

## (7) 水防団

市内の水防を充分果たすため、水防団員（兼消防団員）と各区に防災班員を市長が委嘱している。

|            |       |
|------------|-------|
| 水防団員（消防団員） | 172 人 |
| 防災班員（28 区） | 932 人 |

## 消防

### (8) 災害支援隊

- ・消防本部災害支援隊 28人

大規模災害時等における消防活動の支援を目的とする。

- ・消防団災害支援隊 107人

大規模災害時等における消防団活動の支援を目的とする。

| 地区 | 南 陵 | 常 滑 | 鬼 崎 | 青 海 |
|----|-----|-----|-----|-----|
| 人数 | 45  | 29  | 10  | 23  |

## 〈 競艇事業 〉

### 1. 競走場施設の概要 (平成 27. 4. 1 現在)

- (1) 敷地面積 112,572.45 m<sup>2</sup> (西駐車場・タクシー乗場含む)
- (2) 建物延面積 53,001.08 m<sup>2</sup> (うちウィンボとこなめ 1,357.12 m<sup>2</sup>)
- (3) 競走水面面積 102,638.86 m<sup>2</sup>
- (4) 駐車場面積および駐車可能台数
- |             |                       |         |
|-------------|-----------------------|---------|
| 西駐車場        | 18,852 m <sup>2</sup> | 1,050 台 |
| 南駐車場        | 48,095 m <sup>2</sup> | 1,632 台 |
| 北駐車場        | 4,090 m <sup>2</sup>  | 175 台   |
| ウィンボとこなめ駐車場 | 1,297 m <sup>2</sup>  | 43 台    |
| 計           | 72,334 m <sup>2</sup> | 2,900 台 |
- (5) 収容人員 (消防法によるもの) 36,000 人  
     今日までの 1 日の最高入場人員 29,426 人 (S49. 1. 1)
- (6) 窓口数 (平成 27. 4. 1 現在)

| 投票所 \ 窓口数 | 発売窓口数     | 両用窓口数   | 払戻窓口数   | 計   |
|-----------|-----------|---------|---------|-----|
| 第 2 投票所   | 36 ( 30)  | —       | 12 (11) | 48  |
| 第 3 投票所   | 31 ( 30)  | —       | 12 (11) | 43  |
| 第 4 投票所   | 26 ( 25)  | —       | 6 ( 5)  | 32  |
| 第 5 投票所   | 7 ( 5)    | 3 ( 3)  | 5 ( 3)  | 15  |
| 会員投票所     | 2 ( 0)    | 3 ( 3)  | 1 ( 0)  | 6   |
| 西投票所      | 11 ( 10)  | 5 ( 5)  | 1 ( 0)  | 17  |
| 外向発売所     | 10 ( 9)   | 9 ( 9)  | 1 ( 0)  | 20  |
| オラセントレア   | 0 ( 0)    | 3 ( 3)  | 1 ( 0)  | 4   |
| 計         | 123 (109) | 23 (23) | 39 (30) | 185 |

各窓口欄の ( ) 内数字は自動機設置台数

# 競艇事業

## 2. 組 織

競艇事業部の組織…P17 を参照

## 3. 事業実績

### (1) 開催日数

常滑市営分 年間 179 日

半田市営分 " 24 日 (1 カ月 2 日)

合 計 1 カ月平均 16.9 日 年間 203 日

### (2) 入場料

一般 100 円、有料席 300 円 (1,040 席)、

ロイヤル席 2,000 円 (125 席)、グループ席 8,000 円 (2 室)

### (3) 入場人員 (1 日平均)

(単位 人)

|     |       |       |       |
|-----|-------|-------|-------|
| 年 度 | 24    | 25    | 26    |
| 人 数 | 2,377 | 2,370 | 2,258 |

### (4) 売り上げおよび各種繰出金状況

(単位 千円)

| 年 度 | 開 催 日 数 | 総売上額                       | 1 日平均<br>売上額         | 常 滑<br>繰出金 | 半 田<br>繰出金 | 法 25 条<br>交付金 | 法 30 条<br>(競走会)<br>交付金 | 地方公共団<br>体金融機構<br>納 付 金 |
|-----|---------|----------------------------|----------------------|------------|------------|---------------|------------------------|-------------------------|
| 24  | 210     | 26,095,256<br>(18,224,468) | 124,263<br>(86,783)  | 600,000    | 0          | 534,612       | 366,195                | 0                       |
| 25  | 200     | 36,132,051<br>(20,783,152) | 180,660<br>(103,916) | 600,000    | 17,217     | 874,845       | 491,654                | 29,166                  |
| 26  | 203     | 34,316,121<br>(20,827,538) | 169,045<br>(102,599) | 400,000    | 0          | 822,459       | 471,632                | 278,709                 |

( ) は場外除く



# 競艇事業

## (5) 売上内訳

(単位 千円)

| 年度 | 自場        | 電話投票       | B P川崎   | B P名古屋    | 他場委託分      |
|----|-----------|------------|---------|-----------|------------|
| 24 | 9,542,540 | 6,562,917  | 248,985 | 1,870,026 | 7,870,789  |
|    | (45,441)  | (31,252)   | (1,930) | (9,258)   | (55,821)   |
| 25 | 9,080,306 | 9,537,239  | 292,564 | 1,873,043 | 15,348,899 |
|    | (45,402)  | (47,686)   | (1,752) | (9,365)   | (105,129)  |
| 26 | 8,361,492 | 10,500,261 | 286,899 | 1,678,886 | 13,488,583 |
|    | (41,190)  | (51,725)   | (1,413) | (8,270)   | (66,446)   |

( ) は 1 日の平均売上額

## (6) 1日当たりの最高および平均

| 年度 | 利用者数                     |                         | 売上高                        |                           | 1人当たり購買額   |                       |
|----|--------------------------|-------------------------|----------------------------|---------------------------|------------|-----------------------|
|    | 最高                       | 平均                      | 最高                         | 平均                        | 最高         | 平均                    |
| 24 | 人<br>43,958<br>(145,901) | 人<br>12,319<br>(24,697) | 千円<br>365,382<br>(942,658) | 千円<br>76,693<br>(124,263) | 円<br>7,462 | 円<br>6,226<br>(5,031) |
| 25 | 100,225<br>(318,733)     | 14,578<br>(33,406)      | 1,011,094<br>(2,997,798)   | 93,088<br>(180,660)       | 10,088     | 6,386<br>(5,408)      |
| 26 | 84,318<br>(224,894)      | 15,402<br>(32,163)      | 781,221<br>(2,006,251)     | 89,819<br>(169,045)       | 14,450     | 6,033<br>(5,256)      |

( ) は場外含む

## (7) 外向発売所「ウィンボとこなめ」の1日当たりの最高および平均

| 年度 | 発売日数     | 利用者数        |            | 売上高          |              |
|----|----------|-------------|------------|--------------|--------------|
|    |          | 最高          | 平均         | 最高           | 平均           |
| 24 | 日<br>362 | 人<br>13,139 | 人<br>8,622 | 千円<br>46,769 | 千円<br>21,904 |
| 25 | 358      | 11,810      | 9,462      | 50,581       | 21,080       |
| 26 | 351      | 17,289      | 10,392     | 45,847       | 21,448       |

平成 21 年 6 月 23 日開設

# 競艇事業

(8) 小規模場外発売場「オラレセントレア」の1日当たりの最高および平均

| 年度 | 発売日数 | 利用者数     |          | 売上高         |           |
|----|------|----------|----------|-------------|-----------|
|    |      | 最高       | 平均       | 最高          | 平均        |
| 25 | 358  | 人<br>825 | 人<br>483 | 千円<br>3,143 | 千円<br>969 |
| 26 | 351  | 1,131    | 596      | 2,868       | 1,224     |

平成24年5月17日開設

## 4. 専用場外発売場

ボートピア川崎

- (1) 開設 平成10年3月19日
- (2) 所在地 宮城県柴田郡川崎町大字支倉字鳥屋沢山25番地6
- (3) 敷地面積 31,745 m<sup>2</sup>
- (4) 延床面積 5,948.75 m<sup>2</sup>
- (5) 駐車可能台数 2,000台
- (6) 収容人員 5,480人
- (7) 窓口数 23窓 (自動発売機16窓、一体型発券機(払戻用)4窓、両替機3窓)
- (8) 開催日数 発売日数 360日  
(26年度) 常滑ボートレース場 163日  
蒲郡ボートレース場 164日

ボートピア名古屋

- (1) 開設 平成18年8月22日
- (2) 所在地 名古屋市港区名港1丁目13番21号
- (3) 敷地面積 2,845.37 m<sup>2</sup>
- (4) 延床面積 8,037.45 m<sup>2</sup>
- (5) 収容人員 1,635人
- (6) 窓口数 50窓 (自動発売機22窓、自動発売払戻機18窓、手売発売機7窓、総合払戻機3窓)
- (7) 開催日数 発売日数 365日  
(26年度) 常滑ボートレース場 203日  
蒲郡ボートレース場 186日

〈 広域行政事務 〉

1. 中部知多衛生組合 (発足 S36. 7.24 業務開始 S39. 1.20)

所在地 知多郡武豊町字壺町田 90-10  
 構成組織 半田市・常滑市・武豊町  
 共同業務 し尿処理に関する業務  
 分担率 投入割 10/10  
 型式 低希釈二段活性汚泥法+高度処理 (凝沈、オゾン、砂ろ過)  
 処理能力 220kl/日 (生し尿 150kl/日、浄化槽汚泥 70kl/日)  
 竣工年月 昭和 61 年 2 月  
 総事業費 2,304,278 千円  
 組合議会議員定数 半田市 5 人、常滑市 5 人、武豊町 5 人  
 管理者 常滑市長  
 副管理者 半田市長、武豊町長、常滑市副市長  
 職員数 場長始め 7 人  
 機 構

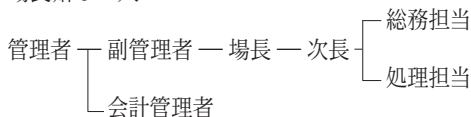

(1) 年度別処理状況

(単位 kl)

| 年度 \ 区分 | 半田市    | 常滑市    | 武豊町    | 合計     |
|---------|--------|--------|--------|--------|
| 22      | 28,305 | 25,531 | 13,757 | 67,593 |
| 23      | 24,877 | 25,655 | 13,505 | 64,037 |
| 24      | 23,370 | 25,309 | 12,864 | 61,543 |
| 25      | 22,971 | 24,546 | 12,506 | 60,023 |
| 26      | 21,840 | 25,171 | 12,015 | 59,026 |

# 広域行政事務

## 2. クリーンセンター常武（常滑武豊衛生組合）

（発足 S37.9.11 業務開始 S38.7.27）

所在地 知多郡武豊町字壱町田 27

構成組織 常滑市・武豊町

共同業務 ごみ処理に関する業務

分担率 均等割 1/10 人口割 4/10 投入割 5/10

組合議会議員定数 常滑市 5 人、武豊町 5 人

管理者 武豊町長

職員数 場長始め 6 人

機構

管理者 ┌ 副管理者－場長－副主幹 ┌ 総務担当－臨時職員  
└ 会計管理者 └ 業務担当－再任用職員

### (1) 焼却施設

形式 全連続燃焼式焼却炉

処理能力 150 トン/日 (75 トン/日 × 2 基)

竣工年月 平成 2 年 2 月

総事業費 3,475,998 千円

### (2) 粗大ごみ処理施設

形式 回転式横型

処理能力 25 トン/5h

竣工年月 平成元年 3 月

総事業費 900,887 千円

### (3) 年度別ごみ別処理状況 (単位 t)

| 年度 | 可燃ごみ (焼却) |        |        | 灰搬出量  | 粗大ごみ (破碎) |     |       |
|----|-----------|--------|--------|-------|-----------|-----|-------|
|    | 常滑市       | 武豊町    | 計      |       | 常滑市       | 武豊町 | 計     |
| 22 | 17,520    | 11,385 | 28,905 | 4,615 | 1,302     | 674 | 1,976 |
| 23 | 17,606    | 11,268 | 28,874 | 4,527 | 1,250     | 666 | 1,916 |
| 24 | 17,573    | 11,385 | 28,958 | 4,659 | 1,184     | 567 | 1,751 |
| 25 | 17,608    | 11,243 | 28,851 | 4,368 | 905       | 600 | 1,505 |
| 26 | 17,993    | 11,291 | 29,284 | 4,058 | 1,193     | 767 | 1,960 |

(4) 処理手数料

|      |            |              |
|------|------------|--------------|
| 一般家庭 | 無料         |              |
| 事業系  | (事業系一般廃棄物) |              |
|      | 平成23年6月まで  | 10kg当たり 100円 |
|      | 平成23年7月以降  | 10kg当たり 130円 |

3. 知多南部広域環境組合 (発足 H22. 4. 1)

(広域行政事務)

|      |                                     |        |
|------|-------------------------------------|--------|
| 所在地  | 武豊町字長尾山 2 番地                        |        |
| 構成市町 | 半田市・常滑市・南知多町・美浜町・武豊町                |        |
| 共同業務 | ごみ焼却施設、ごみ中継施設および粗大・不燃ごみ処理施設の設置および管理 |        |
| 分担率  | 施設設置 均等割                            | 10/100 |
|      | 人口割                                 | 90/100 |
|      | 施設管理 均等割                            | 10/100 |
|      | 人口割                                 | 40/100 |
|      | 搬入量割                                | 50/100 |

組合議会議員定数

半田市 3 人、常滑市 3 人、南知多町 3 人、  
美浜町 3 人、武豊町 4 人

管理者 武豊町長

機構

|     |      |        |               |
|-----|------|--------|---------------|
| 管理者 | 副管理者 | 一 事務局長 | ┌ 総務課長 ─ 総務担当 |
|     |      |        | └ 事業課長 ─ 事業担当 |
|     |      |        | └ 専門員         |

4. 半田常滑看護専門学校管理組合

(組合設立許可 S45. 5. 1 開校 S46. 4. 1 名称変更 H5.10. 1)

旧半田常滑高等看護学院組合)

|      |   |
|------|---|
| 所在地  | 半田市東洋町二丁目 45 番地   |
| 構成組織 | 半田市・常滑市   |
| 業務   | 看護師養成所の運営   |
| 分担率  | 構成組織の市に在住する学生の数 (5 月 1 日現在) の割合<br>(建設費については、半田市 70%、常滑市 30%) |

# 広域行政事務

組合議会議員定数 半田市 4 人、常滑市 4 人

管理者 半田市長

副管理者 常滑市長

会計管理者 半田市会計管理者

職員数 校長始め 16 人

機 構

組合議会

管理者 — 副管理者 — 校長 — 副校長

会計管理者

事務長 — 副主幹 — 主査

教務主任 — 副教務主任 — 専任教員  
— 実習調整者

|           |                 |
|-----------|-----------------|
|           | 看護学科 (全日制)      |
| 修 業 年 限   | 3 年             |
| 定 員       | 1 学年 40 人       |
| 竣 工 年 月 日 | 平成 6 年 3 月 22 日 |
| 建 設 費     | 1,120,000 千円    |

・学生数 (平成 27. 5. 1 現在)

| 学年   | 内 訳<br>学 生 数 | 地 区 別 内 訳 |       |       |
|------|--------------|-----------|-------|-------|
|      |              | 半 田 市     | 常 滑 市 | そ の 他 |
| 1 学年 | 41 人         | 12 人      | 5 人   | 24 人  |
| 2 学年 | 41           | 14        | 6     | 21    |
| 3 学年 | 43           | 16        | 2     | 25    |
| 合 計  | 125          | 42        | 13    | 70    |

5. (一財) 知多地区勤労者福祉サービスセンター (愛称:わーくりい知多)  
 (設立 平成10年4月1日、平成24年4月1日から一般財団化)
- 所在地 東海市高横須賀町榊形1番地の7  
 (東海市立勤労センター3階)
- 出資団体 半田市・常滑市・東海市・大府市・知多市・  
 阿久比町・東浦町・南知多町・美浜町・武豊町・  
 愛知県労働者福祉協議会
- 目的 中小企業勤労者のための総合的な福祉事業を行うこと  
 により、中小企業勤労者の福祉向上を図るとともに、  
 中小企業の振興、地域社会の活性化に寄与する  
 ことを目的とする。
- 会員資格 知多5市5町管内の従業員300人以下または資本金  
 3億円以下の中小企業で働いている従業員とその  
 事業主
- 入会金 会員1人につき1,000円 (全額事業主負担)
- 会費 会員1人につき月額1,000円 (事業主600円以上  
 負担)
- 事業所数 1,464事業所 (H27.4.1現在)
- 会員数 10,295人 (H27.4.1現在)

# 広域行政事務

事業内容 (1) 在職中の生活安定に係る事業

- ① 共済給付事業
- ② 融資あっせん事業

(2) 健康の維持増進に係る事業

(3) 自己啓発に係る事業

(4) 余暇活動に係る事業

- ① 自主企画事業
- ② 入場券等あっせん事業

(5) 財産形成に係る事業

(6) センターへの加入促進を図るとともに生活および産業に関する情報を発信する事業

(7) その他基本目標を達成するための事業

理事長 鈴木淳雄 (東海市長)

職員数 6人

機構



## 6. 愛知県後期高齢者医療広域連合

(設立 平成 19 年 3 月 20 日)

事務局 名古屋市東区泉一丁目 6 番 5 号

構成市町村 県内 54 市町村

業務 資格管理、保険料賦課、医療費給付、保健事業、  
その他制度の施行事務

連合長 名古屋市長 (H25.5.25 ~ H27.5.24)

一宮市長 (H27. 5.25 ~)



## 〈運輸・通信〉

### 1. 名鉄各駅利用状況

(単位 千人)

| 駅名         | 年度 | 総数    | 乗車人員  | 降車人員  |
|------------|----|-------|-------|-------|
| 中部国際<br>空港 | 24 | 7,818 | 3,914 | 3,904 |
|            | 25 | 8,107 | 4,058 | 4,049 |
|            | 26 | 8,203 | 4,116 | 4,087 |
| りんくう<br>常滑 | 24 | 179   | 82    | 97    |
|            | 25 | 186   | 85    | 101   |
|            | 26 | 199   | 91    | 108   |
| 常滑         | 24 | 3,714 | 1,855 | 1,859 |
|            | 25 | 3,826 | 1,912 | 1,914 |
|            | 26 | 3,832 | 1,912 | 1,920 |
| 多屋         | 24 | 350   | 177   | 173   |
|            | 25 | 382   | 193   | 189   |
|            | 26 | 379   | 191   | 188   |
| 榎戸         | 24 | 520   | 262   | 258   |
|            | 25 | 530   | 267   | 263   |
|            | 26 | 525   | 265   | 260   |
| 蒲池         | 24 | 358   | 180   | 178   |
|            | 25 | 377   | 190   | 187   |
|            | 26 | 379   | 192   | 188   |
| 西ノ口        | 24 | 268   | 137   | 131   |
|            | 25 | 284   | 144   | 140   |
|            | 26 | 268   | 136   | 132   |
| 大野町        | 24 | 943   | 474   | 469   |
|            | 25 | 932   | 472   | 460   |
|            | 26 | 892   | 449   | 443   |

資料 名古屋鉄道株式会社

# 運輸・通信

## 2. バス旅客状況(常滑駅)

(単位 人)

| 年  | 総数      | 乗車人員   | 降車人員   | 1日平均 |
|----|---------|--------|--------|------|
| 24 | 106,160 | 53,550 | 52,610 | 291  |
| 25 | 98,090  | 49,480 | 48,610 | 269  |
| 26 | 96,380  | 50,710 | 45,670 | 264  |

資料 知多乗合株式会社

## 3. 常滑港旅客人員・船積量

### (1) 旅客人員

| 年  | 外国航路 |    | 国内航路    |         |
|----|------|----|---------|---------|
|    | 乗込   | 上陸 | 乗込      | 上陸      |
| 24 | —    | —  | 144,621 | 148,579 |
| 25 | —    | —  | 144,802 | 149,834 |
| 26 | —    | —  | 138,365 | 143,129 |

### (2) 輸移出品

| 年  | 農産品 | 水産品 | 林産品 | 鉱産品    | 金属機械工業品 | 化学工業品 | 軽工業品  | 特殊品   |
|----|-----|-----|-----|--------|---------|-------|-------|-------|
| 24 | —   | —   | —   | 10,400 | 40      | 8,035 | —     | 4,733 |
| 25 | —   | —   | —   | —      | 300     | —     | —     | —     |
| 26 | —   | —   | —   | 4,845  | —       | —     | 5,740 | —     |

### (3) 輸移入品

| 年  | 農産品 | 水産品 | 林産品 | 鉱産品 | 金属機械工業品 | 化学工業品   | 軽工業品 | 特殊品 |
|----|-----|-----|-----|-----|---------|---------|------|-----|
| 24 | 62  | —   | —   | —   | 38,800  | 282,102 | —    | —   |
| 25 | 41  | —   | —   | —   | 55,140  | 418,219 | —    | —   |
| 26 | 34  | —   | —   | —   | 101,560 | 455,531 | —    | —   |

資料 港湾統計年報

4. 郵便取扱状況 (単位 千通・千個)

| 年度 | 普通郵便  |       | 特殊郵便 |     | 普通小包 |     | 特殊小包 |    |
|----|-------|-------|------|-----|------|-----|------|----|
|    | 引受    | 配達    | 引受   | 配達  | 引受   | 配達  | 引受   | 配達 |
| 24 | 1,405 | 7,379 | 65   | 152 | 51   | 237 | 7    | 8  |
| 25 | 5,290 | 7,172 | 66   | 172 | 70   | 151 | 8    | 6  |
| 26 | 4,709 | 6,679 | 64   | 172 | 87   | 173 | 8    | 6  |

資料 常滑郵便局

5. CATV加入状況 (各年度末現在)

| 年度 | 24     | 25     | 26     |
|----|--------|--------|--------|
| 総数 | 16,157 | 15,816 | 15,483 |

資料 知多半島ケーブルネットワーク株式会社

6. NHK放送受信契約数 (各年度末現在)

| 年度 | 総数     | うち衛星契約 |
|----|--------|--------|
| 23 | 18,462 | 6,718  |
| 24 | 18,578 | 6,988  |
| 25 | 20,177 | 7,350  |

資料 愛知県統計年鑑  
(日本放送協会「放送受信契約数統計要覧」)

# 市民生活

## <市民生活>

### 1. 種類別登録自動車台数

(各年度末現在)

| 区分          |          | 年     | 23          | 24          | 25          |
|-------------|----------|-------|-------------|-------------|-------------|
| 業 種 別       | 総 数      |       | 台<br>22,141 | 台<br>22,359 | 台<br>22,487 |
|             | 自 家 用    |       | 21,664      | 21,867      | 21,988      |
|             | 営 業 用    |       | 477         | 492         | 499         |
| 車<br>種<br>別 | 貨物用      | 総 数   | 2,228       | 2,287       | 2,363       |
|             |          | 普 通 車 | 748         | 801         | 837         |
|             |          | 小 型 車 | 1,463       | 1,464       | 1,526       |
|             |          | そ の 他 | 17          | 22          | 22          |
|             | 普通・小型乗合車 |       | 42          | 42          | 43          |
|             | 乗 用      | 総 数   | 19,328      | 19,488      | 19,504      |
|             |          | 普 通 車 | 7,955       | 8,203       | 8,408       |
|             |          | 小型四輪車 | 11,373      | 11,285      | 11,096      |
|             | そ の 他    | 総 数   | 543         | 542         | 555         |
|             |          | 特殊用途車 | 371         | 373         | 384         |
| 特 殊 車       |          | 172   | 169         | 171         |             |

資料 愛知県統計年鑑

### 2. 水道給水状況

P184 参照

## 3. ガス用途別使用状況

(単位 戸数:戸  
使用量:千m<sup>3</sup>)

| 区分  | 24年度  |        | 25年度  |        | 26年度  |        |
|-----|-------|--------|-------|--------|-------|--------|
|     | 戸数    | 使用量    | 戸数    | 使用量    | 戸数    | 使用量    |
| 総数  | 8,788 | 23,106 | 9,081 | 25,145 | 9,319 | 25,981 |
| 家庭用 | 8,376 | 3,874  | 8,662 | 2,791  | 8,896 | 2,896  |
| 工業用 | 45    | 9,801  | 51    | 11,299 | 51    | 11,716 |
| 商業用 | 235   | 8,845  | 234   | 10,398 | 235   | 10,770 |
| 公共用 | 95    | 450    | 95    | 524    | 94    | 464    |
| 医療用 | 37    | 136    | 39    | 133    | 43    | 135    |

※1 m<sup>3</sup>当たりの熱量 4,604,655 HJ

資料 東邦ガス株式会社

## ＜その他＞

### 1. 市制施行後のできごと

昭和 29 年 (1954 年)

- 4 / 1 常滑町、鬼崎町、西浦町、大野町、三和村が合併、常滑市制を施行。市役所の位置が南屋敷 39 番地 (現 本町 2-237) に定められ、各旧町村役場は市役所出張所となる。町村会議員は市会議員となる (任期は 1 年延長)。常滑モーターボート施行組合が常滑市営となる。
- 4 / 25 第 1 回市長選挙執行、初代市長に伊奈長三郎氏無投票当選

5 / 10 広報とこなめ第 1 号発刊

11 / 1 市制施行祝賀記念式典を開催

昭和 30 年 (1955 年)

3 / 27 市長選挙執行、滝田次郎氏無投票当選

3 / 30 初の市議会議員選挙執行、投票率 91.98% (立候補 51 人)

6 / 1 常滑市章制定

7 / 27 し尿汲取りを業者に委託

9 / 1 西浦中保育園を開設

10 / 1 常滑市婦人会連絡協議会を結成

昭和 31 年 (1956 年)

1 / 31 多屋地内に市営住宅 22 戸竣工

4 / 1 各地区消防団を統合 (17 分団が新たに編成)

4 / 28 三和東幼稚園を設置

5 / 12 常滑市観光協会を設立

5 / 26 常滑市防犯協会を結成

8 / 10 大野、西之口、小倉地区簡易水道工事竣工

8 / 20 常滑市社会教育審議会を結成

昭和 32 年 (1957 年)

3 / 31 小鈴谷町 (大谷、小鈴谷、広目、坂井地区) が常滑市に合併。旧小鈴谷町役場が市役所出張所となる。

4 / 5 常滑市遺族会連合会を結成

5 / 15 坂井地区の児童を上野間小学校に委託 (常滑市、美浜町)

学校組合設置)

- 9 / 1 全市域を対象に国民健康保険事業を開始  
 11 / 29 鬼崎漁港竣工

昭和 33 年 (1958 年)

- 1 / 15 初の全市統一成人式を開催  
 3 / 14 都市計画用途地域および準防火地域の指定を受ける  
 4 / 15 榎戸簡易水道竣工  
 9 / 1 三和、大野中学校を統合し、青海中学校を設立  
 12 / 20 鯉江新開公有水面埋立工事竣工 (昭和 27 年度着工)

昭和 34 年 (1959 年)

- 1 / 23 市営火葬場業務を開始  
 3 / 20 市長、市議会議員選挙執行  
 (投票率 92.26%、立候補者—市長 2 人、市議会議員 33 人)  
 3 / 27 市長に久田慶三氏就任  
 4 / 1 第 1 次ガス事業として常滑、多屋、樽水地区に都市ガスの供給を開始  
 4 / 28 常滑市民病院竣工  
 5 / 1 市民病院開院  
 8 / 9 市営火葬場の竣工により、市内各旧火葬場を廃止  
 9 / 26 伊勢湾台風で全市域に大被害 (災害救助法発令)

| 被害状況     | 戸数      | 被災者数         |
|----------|---------|--------------|
| 死 者      | —       | 13 人         |
| 重 傷 者    | —       | 21 人         |
| 軽 傷 者    | —       | 327 人        |
| 家屋流失     | 48 戸    | 211 人        |
| 家屋全壊     | 210 戸   | 927 人        |
| ” 半壊     | 737 戸   | 3,601 人      |
| 床上浸水     | 1,527 戸 | 7,696 人      |
| 床下 ”     | 2,410 戸 | 12,224 人     |
| 計        | 4,932 戸 | 25,020 人     |
| 応急仮設住宅   |         | 82 戸建設       |
| 罹災者救助費総額 |         | 19,149,740 円 |
| 罹災者見舞金総額 |         | 12,444,704 円 |

## 昭和 34 ～ 36 年

計 31,594,444 円

- 11 / 4 新市建設の功勞により、常滑市が内閣總理大臣賞を受賞
- 11 / 10 青海中学校鉄筋コンクリート2階建校舎、2棟竣工
- 12 / 22 伊勢湾台風による被害のため、一時中止していた競艇事業を再開

### 昭和 35 年 (1960 年)

- 4 / 1 三和東・三和南小学校を統合し、三和小学校を設立  
大野・三和西小学校を統合し、大野小学校を設立
- 7 / 28 北条大橋奥の埋立が決定

### 昭和 36 年 (1961 年)

- 1 / 26 旧常滑、多屋、榎戸、大野各簡易水道組合を市営水道に統合
- 3 / 31 西浦北小学校鉄筋校舎竣工
- 4 / 28 有線放送施設竣工
- 6 / 19 大曾開発第1期工事起工
- 6 / 25 愛知用水が通水
- 6 / 26 集中豪雨全市を襲う

| 被害状況     | 戸数      | 被災者数等       |
|----------|---------|-------------|
| 家屋全壊     | 8 戸     | 41 人        |
| 〃 半壊     | 46 戸    | 225 人       |
| 床上浸水     | 388 戸   | 1,994 人     |
| 床下 〃     | 2,118 戸 | 9,429 人     |
| 計        | 2,560 戸 | 11,689 人    |
| 罹災者救助費総額 |         | 2,759,948 円 |
| 罹災者見舞金総額 |         | 1,120,749 円 |
| 計        |         | 3,880,697 人 |

- 7 / 24 中部知多衛生組合発足 (し尿処理)
- 7 / 25 集中豪雨による市税減免条例を制定
- 8 / 1 市民病院隔離病舎および、看護婦宿舍竣工
- 10 / 10 伊奈長三郎氏寄付による陶芸研究所竣工
- 11 / 1 三和西保育園を開設
- 12 / 8 県営水道久米浄水場竣工
- 12 / 20 県営水道大谷浄水場竣工



昭和 37 年 (1962 年)

- 2 / 20 県営愛知用水上水道による給水を開始
- 4 / 1 三和南幼稚園を設置
- 7 / 20 市営プール竣工
- 9 / 11 常滑武豊衛生組合発足 (ごみ処理)
- 9 / 15 都市計画事業多屋南部排水ポンプ場竣工
- 12 / 10 議員定数を 30 人とする定数減少条例を可決  
中郷・鯉江新開公有水面埋立工事竣工
- 12 / 20 保示樽水公有水面埋立工事竣工  
苅屋、大野、鬼崎漁港高潮対策工事竣工

昭和 38 年 (1963 年)

- 1 / 17 知多西少年補導委員会が発足
- 3 / 21 名鉄常滑線、大野～西之口間複線化開通  
坂井児童教育の美浜町委託を解消し、スクールバスを購入運行 (小鈴谷北小)
- 4 / 1 西浦、小鈴谷両中学校を統合し、南陵中学校を設置  
坂井保育園を開設
- 4 / 30 市長、市議会議員選挙執行  
(投票率 92.74%、立候補者－市長 2 人、市議会議員 37 人)、  
市長に久田慶三氏就任 (2 期目)
- 9 / 10 し尿処理場竣工
- 11 / 12 「常滑音頭」、「常滑小唄」発表会開催

昭和 39 年 (1964 年)

- 2 / 27 名鉄常滑線西之口～多屋間複線化開通
- 5 / 16 オリンピック聖火リレーの市内走者決まる
- 7 / 23 常滑競艇において半田市営分の開催が決定
- 8 / 31 南陵中学校新築校舎第 1 期工事竣工
- 11 / 2 常滑市制 10 周年記念式典

昭和 40 年 (1965 年)

- 1 / 1 字南屋敷 (現 本町 2-237) に仮庁舎を置き、消防本部、  
署を発足
- 1 / 20 保示埋立地分譲 (12,773.5 m<sup>2</sup>)
- 3 / 15 樽水、大曾地区に市営住宅 20 戸竣工

## 昭和 40～42 年

- 3 / 20 常滑幼稚園新築工事竣工  
南学校給食共同調理場竣工
- 3 / 29 都市計画街路環状一号線竣工
- 5 / 26 消防庁舎竣工
- 6 / 5 市内初めての「子どもを守る会」結成（常滑地区）
- 9 / 15 名鉄常滑線に特急電車が運行
- 10 / 1 電子計算機導入
- 10 / 21 市内初めての交通信号機点灯（市場三差路）
- 11 / 12 消防署で救急業務
- 11 / 18 「常滑市子どもを守る会連絡協議会」が発足

### 昭和 41 年（1966 年）

- 3 / 31 大曾三ッ池地内に市営住宅 20 戸竣工  
南陵中学校本館竣工
- 4 / 1 市内に赤痢患者 120 名発生  
市消防団を 7 分団編成  
常滑市商工会発足  
常滑市老人クラブ連合会設立
- 7 / 31 常滑北保育園園舎竣工
- 10 / 2 山方御嶽山に児童遊園竣工（2,000 m<sup>2</sup>）
- 10 / 10 名鉄常滑駅前整備案を発表
- 10 / 15 市民体育会館竣工（H6.4.1 市民アリーナに名称変更）
- 12 / 10 大野小学校屋内運動場竣工

### 昭和 42 年（1967 年）

- 1 / 21 市立図書館書庫一部類焼
- 2 / 20 常滑小学校第 2 期改築工事竣工
- 3 / 15 大曾三ッ池地内に市営住宅 20 戸竣工
- 4 / 3 常石保育園新設園舎竣工
- 4 / 28 市議会議員選挙（投票率 91.08%、立候補者 37 人）
- 4 / 30 市長に久田慶三氏就任（3 期目無投票）
- 5 / 6 西浦北小学校前横断歩道橋竣工、このほか 5 カ所に建設
- 9 / 11 第 1 回「常滑焼大見本市」開催
- 11 / 1 乳児保育開始
- 11 / 30 青海中学校、西浦南小学校の 2 校の屋内運動場竣工

昭和 43 年 (1968 年)

- 2 / 22 交通安全センター新開町地内に竣工
- 3 / 31 大曾三ッ池地内に市営住宅 20 戸竣工
- 6 / 1 西浦北保育園移転新築工事竣工
- 7 / 23 「鯉江方寿翁陶像」など市指定文化財 17 件決定
- 10 / 18 南陵中学校、鬼崎南小学校に屋内運動場竣工
- 11 / 1 県立常滑窯業技術センター竣工

昭和 44 年 (1969 年)

- 1 / 6 鬼崎中保育園新築工事竣工
- 3 / 20 鬼崎北小学校校舎改築工事竣工  
大曾公園野球場 (常滑球場) 竣工
- 3 / 31 坂井地内に市営住宅 16 戸竣工  
三和南幼稚園園舎改築工事竣工
- 4 / 1 仏像 4 件が市指定文化財として新たに指定
- 4 / 16 鯉江新開 476 (現 新開町 4-1) に市庁舎竣工  
鉄筋 5 階建、延 8,383 m<sup>2</sup>、工事費 48,000 万円
- 5 / 30 三和東幼稚園園舎改築工事竣工
- 6 / 30 常滑小学校校舎建築第 3 期工事竣工
- 7 / 15 青海中学校プール竣工  
第 1 回市内子ども自転車大会開催
- 10 / 26 鬼崎中学校、西浦北小学校に屋内運動場竣工

昭和 45 年 (1970 年)

- 2 / 20 大曾公園築造事業竣工
- 3 / 15 大阪万国博に常滑焼が参加  
フラワーポット 200 個、陶製ベンチ 100 席
- 3 / 16 熊野配水池線送配水本管敷設工事、同ポンプ室築造工事  
竣工
- 3 / 31 坂井地内に市営住宅 20 戸竣工
- 4 / 1 水道料金支払に口座振替制度を採用  
心身障がい者扶養共済制度が発足
- 4 / 6 北学校給食共同調理場業務開始
- 5 / 6 鬼崎南保育園移転新築工事竣工  
西浦中保育園改築工事竣工

## 昭和 45 ～ 47 年

- 6 / 7 市立常滑高等学院教室竣工 (旧市庁舎)
- 6 / 30 鬼崎中学校、常滑中学校、南陵中学校にプール竣工
- 8 / 1 市老人福祉年金制度を実施
- 8 / 31 小鈴谷小学校、鬼崎北小学校に屋内運動場竣工
- 10 / 1 市立図書館移転新築工事竣工  
鉄筋 2 階建、延 1,446 m<sup>2</sup>
- 10 / 14 市陶磁器会館移転新築工事竣工
- 10 / 16 常滑小学校校舎建築第 4 期工事竣工
- 11 / 20 市民病院増改築工事竣工
- 11 / 24 新都市計画法に基づき、市内全域が市街化区域と市街化調整区域に区分
- 11 / 30 大曾公園常滑球場の夜間照明工事竣工

### 昭和 46 年 (1971 年)

- 1 / 1 市高齢者医療費助成制度を発足
- 1 / 28 市自動車運転者協会発足
- 2 / 27 常西線街路事業竣工
- 2 / 28 瀬木線街路事業竣工
- 3 / 20 常滑警察署派出所移転新築工事竣工
- 3 / 25 小鈴谷南保育園新築工事竣工
- 3 / 31 坂井地内に市営住宅 24 戸竣工  
鬼崎北小学校増築工事竣工  
市立養護老人ホーム竣工  
体育練習場竣工 (新開町)  
大曾公園管理センター竣工
- 4 / 25 市議会議員選挙 (投票率 88.34%、立候補者 31 人)
- 4 / 30 市長に久田慶三氏就任 (4 期目無投票)
- 6 / 15 鬼崎北小学校、常滑小学校、西浦北小学校にプール竣工
- 7 / 21 市野外教育センターオープン (北設楽郡設楽町)
- 8 / 5 移動図書館“あおぞら号”巡回を開始
- 8 / 31 鬼崎北保育園移転新築工事竣工

### 昭和 47 年 (1972 年)

- 1 / 1 児童手当支給制度を実施
- 3 / 20 伊奈長三郎氏の寄付により陶業・陶芸の振興を図る「長

- 三賞」を設定
- 3 / 31 梶間保育園新築工事竣工  
榎戸字新田山に市営住宅 16 戸竣工
- 4 / 22 常滑市誌編さんに着手（市制 20 周年記念事業）
- 6 / 12 名誉市民第 1 号に伊奈長三郎氏を決定
- 6 / 15 西浦南小学校、小鈴谷小学校にプール竣工
- 7 / 8 第 3 回パロリス国際陶芸展（フランス）で常滑焼に名誉大賞
- 10 / 6 長三賞設定記念陶芸展開催
- 10 / 21 常滑小学校屋内運動場竣工
- 11 / 6 都市計画街路北条向山線事業着手

昭和 48 年（1973 年）

- 1 / 19 西浦北小学校が交通安全で全国表彰
- 3 / 15 鬼崎中学校改築第 2 期工事竣工
- 3 / 24 西浦南保育園改築工事竣工
- 3 / 31 鬼崎南小学校第 3 期改築工事竣工
- 4 / 2 常滑警察署が開署  
常滑商工会議所が開所
- 4 / 5 市商工会館新築工事竣工
- 5 / 7 農村基盤総合整備パイロット事業工事着工記念式
- 6 / 16 大曾公園常滑プール竣工  
大曾自然児童遊園竣工
- 7 / 30 鬼崎南小学校プール竣工
- 8 / 29 県立常滑高等学校普通科分離が決定
- 10 / 1 ねたきり老人に手当支給制度を発足
- 10 / 15 常滑中学校改築第 3 期工事竣工

昭和 49 年（1974 年）

- 1 / 19 三和小学校移転新築工事竣工
- 2 / 28 鬼崎中学校増改築工事竣工
- 3 / 11 小鈴谷北保育園改築工事竣工
- 3 / 15 西知多産業道路が蒲池地内まで開通
- 3 / 18 やきもの散歩道を設定
- 3 / 25 坂井角田地内に市営住宅 16 戸竣工

## 昭和 49・50 年

3 / 31 市内の 6 農協が合併し、常滑市農協になる

4 / 1 消防署北部詰所を鬼崎出張所内に設置

4 / 5 市制施行 20 周年記念式典  
市の木「クロマツ」を発表

5 / 15 青海保育園新築工事竣工

7 / 10 三和小、大野小プール新設工事竣工

7 / 25 集中豪雨全市を襲う（災害救助法発令）

総雨量 316.0 mm (7/24 午後 3:15 ~ 7/25 午前 11:00)

時間あたり最大雨量 101.0 mm (7/25 午前 4:00 ~ 5:00)

| 被害状況 | 戸数 | 被災者数等 |
|------|----|-------|
|------|----|-------|

|     |     |     |
|-----|-----|-----|
| 全 壊 | 2 戸 | 8 人 |
|-----|-----|-----|

|     |      |      |
|-----|------|------|
| 半 壊 | 15 戸 | 38 人 |
|-----|------|------|

|      |      |      |
|------|------|------|
| 一部破損 | 19 戸 | 87 人 |
|------|------|------|

|      |          |         |
|------|----------|---------|
| 床上浸水 | 11,109 戸 | 4,614 人 |
|------|----------|---------|

|      |         |         |
|------|---------|---------|
| 床下 " | 2,913 戸 | 8,739 人 |
|------|---------|---------|

|       |      |      |
|-------|------|------|
| 田畑の被害 | 流失埋没 | 6 ha |
|-------|------|------|

|  |     |       |
|--|-----|-------|
|  | 冠 水 | 395ha |
|--|-----|-------|

|      |        |  |
|------|--------|--|
| 道路決壊 | 130 カ所 |  |
|------|--------|--|

|      |      |  |
|------|------|--|
| 堤防決壊 | 16 " |  |
|------|------|--|

|         |      |  |
|---------|------|--|
| その他の決壊等 | 69 " |  |
|---------|------|--|

被害総額 約 52,400 万円

7 / 31 丸山保育園新築工事竣工

8 / 2 市消防団が県消防操法大会で小型ポンプの部優勝、全国大会 (11/2) に出場

8 / 9 交通安全子供自転車全国大会  
優勝 西浦北小学校、第 3 位 常滑小学校

9 / 21 投票区を 1 カ所 (大曾) 増設 (投票区合計 21 カ所)

## 昭和 50 年 (1975 年)

1 / 31 南陵中学校増築工事竣工

3 / 10 三和西保育園改築工事竣工

3 / 31 昭和 49 年度公営住宅新築工事竣工 (坂井)

4 / 5 県立常滑北高等学校が開校

4 / 27 市長、市議会議員選挙執行

(投票率 92.73%、立候補者—市長 3 人、市議会議員 37 人)

- 4 / 30 市長に久田慶三氏就任 (5 期目)  
大野小学校改築第 3 期竣工  
(市内小中学校校舎が全て鉄筋コンクリート構造となる)
- 5 / 1 消防署南部詰所を西浦出張所内に設置
- 8 / 8 交通安全子供自転車全国大会  
優勝 常滑小学校、2 位 西浦北小学校
- 11 / 1 お年寄りや目の不自由な方々への「声のサービス」(小説、民謡、落語など)を開始 (市立図書館)

昭和 51 年 (1976 年)

- 2 / 1 大野町、小倉、青海団地、西之口および蒲池地域に新町  
名地番設定 (市内北部 52 字→7 町 47 丁目スタート)
- 2 / 28 大曾保育園新築工事竣工  
松原保育園新築工事竣工
- 3 / 1 国道 155 号バイパスの残り部分が開通
- 4 / 1 市役所組織の改正 (5 部制 総務部、民生部、経済部、  
建設部、競艇事業部)
- 6 / 1 陶芸研究所研修生制度を発足
- 7 / 21 市政モニター制度を発足
- 9 / 12 17 号台風による集中豪雨全市を襲う

総雨量 303.5 mm (9/12 午前 2:00 ~ 9/13 午前 2:00)

時間当たり最大雨量 59.0 mm (9/12 午前 10:00 ~ 11:00)

| 被害状況    | 戸数      | 被災者数等   |
|---------|---------|---------|
| 死者      | —       | 1 人     |
| 全壊      | 3 戸     | 6 人     |
| 半壊      | 3 戸     | 6 人     |
| 一部破損    | 5 戸     | 23 人    |
| 床上浸水    | 716 戸   | 2,871 人 |
| 床下 "    | 1,593 戸 | 4,779 人 |
| 田畑の被害   | 流失埋没    | 1.7ha   |
|         | 冠水      | 335.0ha |
| 道路決壊    | 197 カ所  |         |
| その他の決壊等 | 72 カ所   |         |

## 昭和 51 ～ 53 年

被害総額約 204,300 万円

- 10 / 1 市内の外国人登録者に常滑市児童養育手当制度を定める
- 10 / 4 常滑駅前広場の都市計画を変更
- 12 / 27 常滑焼が伝統的工芸品産業の指定を受け、伝統工芸士 14 人を認定

### 昭和 52 年 (1977 年)

- 1 / 1 浸水防止のための住宅かさ上げ資金融資制度を発足
- 2 / 1 榎戸、多屋地域の新町名地番を設定 (73 字→12 町 54 丁目)
- 2 / 25 三和東幼稚園増築工事竣工
- 3 / 3 寝たきり老人などへ移動入浴サービスを開始
- 3 / 15 瀬木保育園新築工事竣工
- 4 / 1 常西線 (県道常滑南知多線) 全線が開通  
市役所の組織改正 (市長公室を新設、1 室 5 部制)
- 4 / 11 市民病院リハビリテーション施設竣工
- 6 / 15 名古屋法務局常滑出張所新庁舎竣工
- 8 / 9・10 交通安全子ども自転車全国大会  
常滑小が 2 年連続準優勝
- 10 / 1 「老人医療費の無料化制度」年齢引き下げを実施

### 昭和 53 年 (1978 年)

- 2 / 28 三和南保育園新築工事竣工  
大野保育園改築工事竣工  
小鈴谷小学校増築工事竣工
- 3 / 8 市総合計画を決定
- 3 / 25 農業管理センター新築工事竣工
- 4 / 1 市遺児手当支給制度を開始  
保健センター開設
- 7 / 14 第 6 回パロリス国際陶芸展「パロリスビエンナーレ」  
(スランス) で常滑焼作品全てに銀メダル
- 8 / 1 旧常滑地域に新町名地番を設定 (80 字→16 町 87 丁目)
- 8 / 7・8 交通安全子ども自転車全国大会  
常滑小学校 2 度目の優勝
- 8 / 26・27 常滑焼まつり“ミスとこなめ”初登場
- 10 / 18 藤塚土地区画整理事業竣工



11 / 29 市青少年問題連絡協議会を発足

昭和 54 年 (1979 年)

- 1 / 19 第 19 回交通安全国民運動中央大会で久田市長が交通安全  
全功労者として最高榮譽の「緑十字金章」を受賞
- 2 / 1 常滑焼の伝統工芸士に新たに 14 氏を認定
- 2 / 28 鬼崎西保育園新築工事竣工  
小鈴谷南保育園増築工事竣工  
常滑南保育園増築工事竣工  
千代ヶ丘学園新築工事竣工  
明和児童館新築工事竣工  
鬼崎南小学校増築工事竣工
- 3 / 10 市庁舎増築工事竣工
- 3 / 20 鬼崎南小学校陶壁設置工事竣工、テーマ「こども」
- 4 / 22 市長、市議会議員選挙執行  
(投票率 93.02%、立候補者—市長 2 人、市議会議員 34 人)
- 4 / 30 市長に庭瀬健太郎氏就任
- 5 / 21 千代ヶ丘授産所開設
- 6 / 13 名誉市民第 2 号に久田慶三氏が決定
- 7 / 31 新設常滑中学校建築工事竣工
- 8 / 1 樽水・西阿野・熊野・古場・苺屋地域に新町名地番を  
設定 (40 字→9 町 43 丁目)
- 9 / 1 交通安全活動協力者交通災害見舞金交付要綱制定
- 10 / 1 新設常滑中学校開校  
常滑市社会福祉協議会が法人化
- 11 / 2 久田慶三氏、名誉市民顕彰式
- 11 / 10 市子ども会連絡協議会発足

昭和 55 年 (1980 年)

- 1 / 21・22 第 20 回交通安全国民運動中央大会で、常滑小学校  
が交通安全優良校として表彰を受ける
- 4 / 1 市内北部 (矢田・久米・前山地区) に無料バスを運行  
長時間保育制度を開始
- 4 / 2 三和児童館開館  
唐崎児童館開館

## 昭和 55 ～ 57 年

- 4 / 3 市内初の老人憩の家完成 (瀬木)
- 4 / 4 常滑西・常滑東小学校分割開校
- 4 / 19 城山公園展望台新設工事竣工
- 4 / 23 市民俗資料館新築工事竣工
- 6 / 25 常滑中学校プール新設工事竣工
- 7 / 10 常滑競艇場改築工事竣工
- 7 / 24 声の広報スタート
- 8 / 10 少年消防クラブ結成
- 8 / 18 市政を説明する会開始
- 8 / 31 西浦南小学校増築工事竣工
- 10 / 1 常滑市高齢者能力活用協会発足 (現 常滑市シルバー人材センター)
- 10 / 19 10月10日に逝去された初代市長・名誉市民伊奈長三郎氏の常滑市と伊奈製陶(現(株)LIXIL)による合同葬

## 昭和 56 年 (1981 年)

- 2 / 7 市の花に「サザンカ」を選定
- 2 / 13 市職員労働組合結成
- 4 / 1 知多半島横断道路 (有料) 延長 3.9km、2車線開通
- 4 / 2 西之口児童館開館  
小鈴谷児童館開館
- 4 / 7 市民俗資料館開館
- 4 / 25 常滑市グリーンスポーツセンターオープン  
大皿製作集団により直径 1.9m の日本一の大皿完成
- 5 / 15 西之口土地区画整理事業竣工
- 7 / 1 市内南部 (松原) 無料バス運行
- 8 / 21 登り窯を市で買取

## 昭和 57 年 (1982 年)

- 2 / 1 名鉄常滑駅の貨物取り扱いを廃止
- 2 / 3 瀬木線道路改良工事竣工 (千代ヶ丘地内から陶郷町地内まで) 施行延長 790m
- 2 / 5 市民病院検査部門を充実
- 3 / 25 市民文化会館・中央公民館の建設着工
- 3 / 27 南陵市民センター竣工

- 3 / 29 大曾公園内畜産普及センター（ミニ牧場）竣工
- 3 / 31 都市計画街路事業県道大野久米線（大野跨線橋）竣工開通、  
総事業費 924,000 万円
- 4 / 1 神明授産所開設
- 4 / 2 大野児童センター開館  
西浦南児童館開館
- 4 / 21 登り窯が国重要有形民俗文化財に指定
- 6 / 1 工事の入札を公開
- 10 / 1 国道 247 号バイパス（古場地内～西阿野地内）が開通  
供用開始延長 1,430m
- 11 / 1 常滑焼の「ヨリコ造り」技術で、杉江時治氏と沢田重治  
氏を市無形文化財に指定
- 12 / 22 常滑競艇場主審判塔竣工  
常滑駅前整備事業の内、駅舎を残し、名鉄常滑駅改良工  
事竣工（2 ホーム使用、運行）

昭和 58 年（1983 年）

- 2 / 1 市福祉医療費助成制度を開始
- 2 / 10 日本消防協会から消防団に特別表彰「まとい」受彰
- 2 / 16 常滑競艇労働組合結成
- 3 / 1 常滑焼の「ロクロ」技術で、土井福雄氏を市無形文化財  
に指定
- 3 / 18 市議会議員定数を 30 人から 28 人に改正
- 3 / 24 青海公民館竣工  
陶業試作訓練所竣工  
常滑児童センター開館
- 4 / 1 愛知常滑陶磁器協同組合が発足  
市福祉給付金助成制度を開始
- 4 / 24 市長、市議会議員選挙執行  
(投票率 90.12%、立候補者－市長 2 人、市議会議員 30 人)
- 4 / 30 市長に庭瀬健太郎氏就任（2 期目）
- 8 / 1 国道 247 号バイパス（西阿野地内から樽水地内まで）が  
開通、施行延長 570m
- 8 / 5 市制 30 周年記念行事計画実行委員会を市民 98 人で発足

## 昭和 58 ～ 61 年

- 8 / 13 常滑競艇場新スタンド竣工
- 8 / 31 常滑市民文化会館および中央公民館竣工
- 9 / 2 三代市長・名誉市民久田慶三氏の市葬（7月29日に逝去）
- 10 / 22 行財政改革検討委員会を市内有識者8人で発足
- 12 / 8 常滑市飲食酒業交通安全協力会を設立

### 昭和 59 年（1984 年）

- 2 / 22 常滑都市計画、市街化区域、市街化調整区域、用途地域を変更
- 2 / 24 石瀬公会堂竣工
- 3 / 30 農免道路（三崎西部線）一部開通
- 3 / 31 行財政改革検討委員会による提言が市長に提出
- 4 / 2 市制施行 30 周年記念式典を開催
- 4 / 10 第 101 回愛知県市長会議を開催（競艇場）
- 7 / 1 常滑市文化協会設立
- 9 / 10 県道久米乙川内山線一部開通、施行延長 1,667m  
（久米字西前田地内～久米字南大阪地内）
- 11 / 6 常滑市行財政改革推進計画（第 1 次）を策定

### 昭和 60 年（1985 年）

- 2 / 13 第 85 回愛知県市議会議長会定期総会（競艇場）
- 3 / 15 市民病院人工腎センター改修工事完了
- 3 / 30 浜田都市下水道事業完成
- 4 / 1 市役所組織の改正（9部24課77担当制に改める）
- 5 / 30 第3セクター方式による「常滑駅ビル株式会社」設立
- 6 / 3 市民病院で知多半島公立病院で初の人工透析開始
- 7 / 1 「常滑水害訴訟」和解成立
- 8 / 26 市内初の化学消防ポンプ自動車を配備
- 9 / 29 公共墓地「高坂墓園」の分譲開始
- 10 / 1 家庭奉仕員派遣事業運営要綱制定
- 10 / 2 西浦北小学校本校舎大規模改修工事完了
- 10 / 25 新浜土地区画整理事業竣工
- 12 / 27 大野・紅葉車のからくり人形がロンドンで展示実演

### 昭和 61 年（1986 年）

- 2 / 27 常滑競艇場で、東海地区初の電話投票システムを開始

- 3 / 3 中部知多衛生組合のし尿処理場新築工事竣工
- 3 / 24 第 2 次常滑市総合計画を決定
- 3 / 27 宮石集落排水処理場竣工  
 総バ常滑地区 小倉宮石工区 24.8ha 竣工  
 県ぼ鬼崎地区 小倉工区 22.4ha 竣工  
 久米工業団地完成 (18.5ha) 立地企業 4 社
- 4 / 1 梶間・常滑南保育園を廃園  
 大曾保育園を休園
- 6 / 3 梶間授産所開設
- 昭和 62 年 (1987 年)**
- 1 / 1 市内 5 カ所の出張所を廃止し、3 カ所 (青海・鬼崎・南陵) の「連絡所」となる
- 3 / 27 常滑駅ビル 3 階に「常滑市物産情報センター」オープン
- 3 / 31 都市計画道路「北条向山線」全線開通
- 4 / 26 市長、市議会議員選挙執行  
 (投票率 88.22%、立候補者－市長 2 人、市議会議員 32 人)
- 4 / 30 市長に中村克巳氏就任
- 7 / 19 常滑競艇場でキャプテンシステムによるレース情報サービス開始
- 8 / 13 名誉市民に谷川徹三氏、岩田式夫氏、平岩外四氏、盛田昭夫氏が決まる
- 10 / 14 桧原生活環境保全林整備事業竣工
- 11 / 2 住民票漢字オンラインシステムがスタート
- 11 / 3 名誉市民顕彰式を挙る
- 12 / 21 市議会に中部新国際空港推進特別委員会を設置
- 昭和 63 年 (1988 年)**
- 3 / 28 「伊勢湾産業文化振興会」が発足
- 3 / 29 広目地区集落排水処理場竣工  
 坂井地区集落排水処理場竣工
- 3 / 30 鬼崎公民館竣工
- 4 / 1 市役所組織の改正 (9 部 29 課 1 本部 79 担当)  
 図書館電算システムを導入
- 4 / 12 高齢者交通安全対策推進協議会が発足

## 昭和 63 ～平成 2 年

- 7 / 5 常滑焼まつりキャンペーンレディー結成
- 7 / 19 常滑市中部新国際空港推進連絡協議会が発足
- 平成元年 (1989 年)
- 1 / 17 常滑市行政改革大綱を決定
- 3 / 1 知多地域交通安全対策推進連絡協議会が発足 (知多地区  
5 市 5 町 3 署)
- 3 / 7 常滑ビジョン懇談会が発足
- 3 / 26 農免道路三崎西部地区開通 (晩台町～北条地内)  
施行延長 4,500m
- 3 / 29 常滑武豊衛生組合粗大ごみ処理施設竣工
- 4 / 1 市役所組織の改正 (9 部 31 課 1 本部 84 担当)  
企画調整課に新空港担当を設置
- 4 / 2 休日診療 (在宅当番医制) 事業開始
- 4 / 4 手作り朱泥急須技法保持者山田常山氏を市無形文化財技  
術保持者に指定
- 6 / 23 常滑駅前土地地区画整理事業竣工
- 7 / 15 世界デザイン博覧会に陶製巨大モニュメント「フュー  
チャードリーム」出展 (～ 11/26)
- 8 / 1 施釉陶器技法保持者谷川春陽氏を市無形文化財技術保持  
者に指定  
常滑市シルバー人材センターに名称変更
- 8 / 11 総合公園 (常滑公園) を都市計画決定
- 8 / 12 世界デザイン博覧会で常滑焼を紹介する「土・炎・常滑」  
展開催 (～ 8/21)
- 9 / 1 市庁舎 1 階に空港コーナー設置
- 9 / 27 名誉市民谷川徹三氏逝去
- 10 / 19 常滑市ふるさとづくり事業計画会議発足
- 12 / 27 知多 5 市 5 町の「中部新国際空港知多地区連絡協議会」  
が発足
- 平成 2 年 (1990 年)
- 2 / 10 新空港フォーラムが市民 30 人で発足
- 2 / 28 (株)とこなめニューテレビ (TV タック) 設立  
南陵新体育館竣工 (H6.4.1 サザンアリーナに名称変更)

- 3 / 29 常滑武豊衛生組合「クリーンセンター常武」竣工  
 3 / 31 世界デザイン博覧会出展の陶製巨大モニュメント「フューチャードリーム」駅前広場に設置  
 4 / 1 幼・保育園の授業料・保育料3%値下げ  
 市役所組織の改正(11部34課(室)1本部89担当に改める)  
 市外電話局番(常滑局・尾張大野局)統合  
 4 / 14 土曜閉庁実施(第2・4土曜日)  
 4 / 17 谷川徹三文庫開設  
 8 / 5 多屋ビーチフェスティバル'90開催  
 9 / 28 大谷工業団地完成(21.4ha)立地企業9社  
 平成3年(1991年)  
 1 / 24 知多半島道路が4車線で全線開通(大高インター～半田インター)  
 半田常滑インターチェンジ新設  
 2 / 16 新空港懇談会開催(2/16～22市内4公民館)  
 3 / 20 常滑市一般廃棄物最終処分場竣工  
 3 / 22 常滑市国土利用計画を議決  
 3 / 27 原松土地区画整理事業竣工  
 4 / 1 常滑市公共施設管理協会業務開始  
 国道247号バイパス完成  
 (奥条7丁目交差点～樽水三反田交差点間1.4km)  
 ねたきり老人介護者手当支給制度開始  
 消防署南部、北部詰所名称変更「消防署南出張所、北出張所」  
 消防署南出張所竣工  
 4 / 15 特別養護老人ホーム「むらさき野苑」開所  
 4 / 19 新開町公有水面埋立免許おける(第1期工事20ha)  
 4 / 21 市長、市議会議員選挙執行  
 (投票率83.93%、立候補者-市長2人、市議会議員30人)  
 4 / 30 市長に中村克巳氏就任(2期目)  
 5 / 9 市議会に「中部新国際空港特別委員会」を設置  
 6 / 11 常滑市中部新国際空港推進連絡協議会が「常滑市中部新国際空港連絡協議会」に名称変更

## 平成 3 ～ 5 年

- 7 / 1 デイサービスセンターオープン
- 7 / 9 「わかしゃち国体」平成6年に開催決定（常滑市レスリング競技）
- 7 / 20 新開町公有水面埋立事業に着手
- 8 / 1 聴覚言語障がい者用「ファックス 110 番」を設置
- 8 / 11 多屋ビーチフェスティバル'91 開催
- 10 / 1 ケーブルテレビ（CATV）「とこなめニューテレビ」開局  
各連絡所との住民票オンライン化
- 10 / 20 陶芸研究所開館 30 周年記念特別展開催
- 11 / 1 民俗資料館開館 10 周年記念特別展開催
- 12 / 1 常滑市長選挙執行（投票率 64.94%、立候補者 3 人）
- 12 / 2 市長に石橋誠晃氏就任
- 平成 4 年（1992 年）
  - 1 / 1 印鑑証明オンライン化
  - 1 / 17 井戸田土地区画整理事業竣工
  - 3 / 19 桧原公園東広場完成
  - 3 / 26 常滑市福祉基金条例制定
  - 3 / 31 とこなめ焼却団地造成工事完成
  - 4 / 1 市役所組織の改正（11 部 34 課（室） 1 本部 92 担当）  
市精神障がい者医療費助成制度開始  
重度心身障がい者介護者手当支給制度開始
  - 7 / 30 「中部新国際空港に関する市民意識調査」を実施
  - 9 / 18 常滑市児童館母親クラブ連絡協議会設立
  - 10 / 1 中学校にパソコン導入（常滑中学校、南陵中学校）
  - 10 / 22 名誉市民岩田式夫氏逝去
  - 11 / 21 新空港説明会開催（11/21 ～ 12/5 市内 4 会場）
- 平成 5 年（1993 年）
  - 2 / 9 県ぼ鬼崎地区蒲池工区 74.2ha 換地完了
  - 2 / 19 競艇場大型映像装置および対岸総合表示盤設置
  - 2 / 25 常滑公共下水道が都市計画決定
  - 3 / 3 とこなめ焼却団地「セラモール」がオープン
  - 3 / 17 競艇場競走水面拡幅工事が完了
  - 3 / 31 常滑市体育館竣工



- 4 / 1 完全週休2日制実施  
常滑市厚生事業団設立  
知多地区5農協（常滑市、半田市、武豊町、美浜町、南知多町）が合併し、知多農協となる  
消防署北出張所竣工  
国民年金オンライン化
- 4 / 8 暴力追放常滑市民会議設立
- 4 / 27 小脇公園がオープン（坂井）
- 6 / 10 絹本著色仏涅槃図が国重要文化財に指定
- 6 / 18 榎戸土地地区画整理事業竣工
- 6 / 22 「常滑市地域整備基本計画方針（素案）」を公表
- 7 / 1 大曾更生園・梶間授産所開所
- 8 / 21 新空港懇談話会開催（8/21～11/30 20地区12団体）
- 8 / 25 公共下水道事業認可（第1期計画97ha）
- 10 / 1 中学校パソコン導入（青海・鬼崎中学校）
- 11 / 1 ごみ分別収集スタート
- 11 / 13 第49回国民体育大会リハーサル大会「全日本大学レスリング選手権大会」（～14日）開催
- 12 / 5 中部新国際空港に係る早朝、昼間の実機飛行調査（県調査会）

平成6年（1994年）

- 2 / 7 市民病院に磁気共鳴映像装置（MRI）導入
- 3 / 22 常滑市老人保健福祉計画策定
- 3 / 23 矢田地区集落排水クリーンセンター竣工  
小鈴谷地区集落排水浄化センター竣工
- 4 / 1 市制40周年記念式典を開催  
市役所組織の改正（11部35課・室1本部92担当）  
誕生祝金制度の発足  
痴呆症老人介護者にも介護者手当支給開始
- 4 / 5 半田常滑看護専門学校竣工
- 4 / 22 「常滑市地域西部基本計画方針（案）」を公表
- 4 / 24 市制40周年記念植樹祭（海岸駐車場始め7地区）
- 5 / 14 '94日本六古窯サミット・フォーラムを開催

## 平成6～8年

- 8 / 19 市制 40 周年記念国際陶芸展を開催
- 10 / 1 矢田クリーンセンター供用開始  
小鈴谷浄化センター供用開始
- 10 / 3 競艇場連絡通路竣工
- 10 / 7 第 41 回全日本選手権競走を開催（～ 12 日）
- 10 / 12 ボート 1 日売上高記録更新（11 億 7,155 万円）
- 10 / 19 常滑港港湾区域内公有水面埋立事業 1 工区竣工  
(106,581.89 m<sup>2</sup>)
- 10 / 22 公共下水道工事着手
- 10 / 30 第 49 回国民体育大会レスリング競技を開催（～ 11/2）
- 12 / 1 常滑焼自然釉・南蛮技法保持者山田健吉氏と、手描きによる  
絵付技術保持者山田元三氏を市無形文化財技術保持者に指定
- 12 / 26 ろくろによる手造り朱泥急須技法保持者山田常山氏が県  
無形文化財技術保持者に指定

### 平成7年 (1995年)

- 2 / 1 高齢者等緊急通報サービス事業開始
- 3 / 5 ふるさと常滑の歌「この街が好きだから」を発表
- 3 / 25 登窯広場竣工
- 3 / 29 市議会議員定数 28 人から 26 人に改正  
県営ほ場整備事業鬼崎地区事業完了
- 4 / 1 市役所組織の改正（11 部 37 課室 91 担当）  
重度障がい者等住宅改造費補助開始  
在日外国人福祉手当支給制度開始
- 4 / 23 市議会議員一般選挙執行（投票率 77.92%、立候補者 28 人）
- 7 / 11 常滑港港湾区域内公有水面埋立事業 2 工区竣工  
(100,098.15 m<sup>2</sup>)
- 11 / 19 常滑市長選挙執行（投票率 49.47%、立候補者 3 人）
- 12 / 1 市長に石橋誠晃氏就任（2 期目）

### 平成8年 (1996年)

- 3 / 5 CATV による議会中継開始
- 3 / 10 小脇公園展望台竣工
- 3 / 21 第 3 次常滑市総合計画「とこなめ 21 世紀計画」を議決
- 3 / 29 総パ常滑 2 期地区換地完了

## 平成 8 ～ 10 年

- 4 / 1 訪問看護ステーションとこなめ開所  
神明小規模授産所および千代ヶ丘小規模授産所を厚生事業団に委託
- 4 / 3 消防緊急通信指令施設運用開始
- 8 / 22 中部新国際空港に係る夜間の実機飛行調査 (県・調査会)
- 10 / 10 障害者自立生活支援事業施設「巣立ちの家」開所
- 平成 9 年 (1997 年)
  - 3 / 20 常滑国際交流協会を設立
  - 3 / 31 常滑市新行政改革大綱を決定
  - 4 / 1 高規格救急車を配備し、救急救命士による運用開始  
健康文化都市に指定
  - 6 / 20 市が市民 2,000 人を対象に「中部新国際空港に関する市民意識調査」を実施
  - 6 / 23 常滑浄化センター建設について日本下水道事業団と基本協定締結 (73 億円)
  - 7 / 1 常滑市在宅介護支援センター開所
  - 8 / 1 常滑浄化センター工事着手
  - 8 / 29 公共下水道汚水支線整備工事着手 (3 ha)
  - 9 / 2 学校給食にポリカーボネイト食器を導入
  - 10 / 1 鬼崎漁港利用調整施設のけい留施設使用開始  
前山クリーンセンター供用開始
  - 11 / 1 市のホームページ開設
  - 12 / 8 市議会が「中部新国際空港建設促進」を決議
- 平成 10 年 (1998 年)
  - 1 / 1 西浦北小学校移転新築開校
  - 1 / 7 小鈴谷漁港 (大谷地区) 公有水面埋立竣工 ( $A = 9,695 \text{ m}^2$ )
  - 2 / 1 新郵便番号制がスタート
  - 3 / 24 「第 1 次常滑市定員適正化計画」を策定
  - 3 / 30 中部新国際空港知多地区連絡協議会が「中部国際空港知多地区連絡協議会」に名称変更  
久米南部工業団地完成 (11.9ha) 立地企業 16 社
  - 4 / 1 市役所組織の改正 (11 部 37 課室 91 担当)  
市民が提出する申請書類 (77 種類) の押印を省略

## 平成 10・11 年

- 4 / 1 JA アグリスデイサービスセンターが供用開始  
県営水道（愛知用水）の取水を木曾川から長良川に移行
- 4 / 30 常滑市中部新国際空港連絡協議会が「常滑市中部国際空  
港連絡協議会」に名称変更
- 6 / 8 工芸芸術の部・陶芸常滑焼（急須）保持者三代山田常山  
氏が国重要無形文化財保持者「人間国宝」に認定
- 9 / 24 鬼崎漁港利用調整事業公有水面埋立竣工（21,882 m<sup>2</sup>）
- 10 / 1 知的障がい者地域生活援助事業「なかいホーム」開所
- 10 / 25 尾張大野元気村が開村
- 12 / 15 常滑港市場地区公有水面埋立竣工（A = 1,958 m<sup>2</sup>）

### 平成 11 年（1999 年）

- 1 / 12 市民病院新外来棟増築工事竣工
- 1 / 14 第 3 次知多地区広域行政圏計画を決定
- 3 / 20 地域の振興・活性化を目指して地域振興券の交付  
（～ 9/19）
- 3 / 23 都市計画道路東海知多線開通
- 4 / 1 むらさき野苑に併設して痴呆性老人専用デイサービスセ  
ンターを開所  
図書貸出しにバーコードシステム導入
- 4 / 11 愛知県議会議員一般選挙執行（投票率 64.91%、立候補  
者 3 人）
- 4 / 25 市議会議員一般選挙執行（投票率 79.54%、立候補者 31 人）
- 5 / 17 第 131 回愛知県市長会議を開催（競艇場）
- 8 / 10 国道 247 号県道大谷富貴線まで開通（1.4km）
- 9 / 2 大曾公園古窯跡群・埋蔵文化財発掘調査を終了
- 9 / 28 中部国際空港建設事業および空港島地域開発用地埋立造  
成事業並びに空港対岸部埋立造成事業に係る公有水面埋  
立について市議会が異議ない旨、賛成多数で可決
- 10 / 1 中部国際空港建設事業および空港島地域開発用地埋立造  
成事業並びに空港対岸部埋立造成事業に係る公有水面埋  
立について市長が県知事に対し、異議ない旨を回答
- 10 / 3 名誉市民の盛田昭夫氏逝去
- 11 / 11 あいち知多農業協同組合が本部ビル並びに農業情報セン

ターを竣工

11 / 21 市長選挙執行（投票率 62.67%、立候補者 3 人）

12 / 1 市長に石橋誠晃氏就任（3 期目）

平成 12 年（2000 年）

1 / 31 小学校にパソコン導入（西浦北小学校除く 8 校）  
全小中学校パソコン導入完了

2 / 24 「常滑市介護保険事業計画・老人保健福祉計画」公表

3 / 1 「常滑市男女共同参画プラン」公表

3 / 24 常滑市温水プール竣工

3 / 28 総パ常滑地区換地完了

4 / 1 常滑市情報公開条例および常滑市個人情報保護条例を施行  
常滑市安全で住みよいまちづくり条例施行

介護保険事業開始

松原保育園一時休園

知多地区 3 農協（知多農協、東知多農協、西知多農協）  
が合併し、あいち知多農業協同組合となる

4 / 3 市指定有形文化財（建造物）に「旧瀧田家住宅」を指定

4 / 10 地域情報化計画「とこなめ情報化プラン 21」公表

4 / 13 農免道路三崎西部線全線開通（総延長 6,900m）

4 / 21 廻船問屋瀧田家開館

5 / 29 「常滑市人にやさしい街づくり計画」公表

6 / 24 「第 2 次常滑市定員適正化計画」を策定

6 / 26 「常滑市地域新エネルギービジョン」公表

7 / 7 「街なか再生懇談会」開催

8 / 1 中部国際空港現地着工

日本油脂株式会社武豊工場爆発事故発生、松原地区はじめ 5 地区に被害

| 被害状況 | 戸数    | 被災者数等 |
|------|-------|-------|
| 人的被害 |       | 1 人   |
| 重症   |       | 22 人  |
| 軽傷   |       | 42 人  |
| 住家   | 13 戸  | 643 人 |
| 半壊   | 178 戸 | 33 人  |
| 一部破損 | 10 戸  |       |
| ガラス  |       |       |

# 平成 12 年

|      |             |      |
|------|-------------|------|
| 非住家  | 半 壊         | 2 棟  |
|      | 一部破損        | 14 棟 |
|      | ガラス         | 3 棟  |
| 公共施設 | 一部破損        | 3 棟  |
| 被害総額 | 約 27,800 万円 |      |

8 / 12 知多バスが大曾公園に乗り入れ

8 / 21 常滑港樽水地区公有水面埋立竣工 (A = 6,647 m<sup>2</sup>)

9 / 11 東海豪雨全市を襲う (~ 12 日)

総雨量 483.5 mm (9/11 午前 1:00~9/12 午前 7:00)

時間当たり最大雨量 54.0 mm (9/11 午後 5:00~ 午後 6:00)

被害状況 戸数 被災者数等

人的被害 軽 傷 1 人

住 家 一部破損 4 戸 14 人

床上浸水 84 戸 204 人

床下浸水 237 戸 704 人

非住家 全 壊 1 棟

床上浸水 13 棟

床下浸水 98 棟

公共施設 床上浸水等 3 棟

田畑の被害 流失・埋没 1ha

冠水 31ha

道路冠水 10 カ所

河川ののり面崩壊 7 カ所

がけくずれ 2 カ所

水道断水 7 戸

鉄道不通 1 件

停電 700 戸

被害総額 約 16,900 万円

9 / 18 空港島および空港対岸部地域開発用地現地着工

10 / 1 指定ごみ袋制を実施 市内店舗で販売開始

10 / 10 名古屋法務局常滑出張所が半田支局に統合

11 / 26 とこなめ焼協同組合 100 周年記念式典

11 / 30 公共下水道事業変更認可 (下水道法 1,112ha)

12 / 23 小倉公会堂竣工

平成 13 年 (2001 年)

- 1 / 31 中部国際空港連絡鉄道建設工事着手
- 4 / 1 市役所組織の改正 (11 部 36 課室 83 担当)  
下水道条例施行  
「常滑浄化センター」オープン  
公共下水道 一部供用開始 (62.4ha)
- 5 / 14 「第 2 階街なか再生懇談会」開催
- 6 / 2 情報通信技術講座 (I T 講習会) 開催 (~ H14.3/3、  
133 講座、2,575 人受講)
- 8 / 10 世界陶磁器エキスポ (韓国) に常滑焼を出品 (~ 10/28)
- 8 / 23 「中心市街地活性化基本計画」公表
- 10 / 1 知的障がい者地域生活援助事業「えのきどホーム」開所
- 11 / 1 電話・FAX・インターネットホームページ・携帯電話 (i  
モード) による行政情報提供サービスを開始
- 12 / 11 鬼崎漁港 (蒲池地区) 公有水面埋立竣工 (A = 1,423 m<sup>2</sup>)
- 12 / 15 久米公民館竣工

平成 14 年 (2002 年)

- 1 / 26 名鉄常滑線高架化現地着工  
常滑駅～榎戸駅間で電車代行バス運行開始
- 2 / 2 大野橋開通
- 2 / 25 空港島と空港対岸部の新町名を公表  
空 港 島「セントレア」  
空港対岸部「りんくう町」
- 3 / 29 市指定無形文化財に技術保持者 4 人 (松下衍氏、渡辺幸  
夫氏、森岡榮三氏、澤田重雄氏) を認定  
市指定天然記念物に大野町のイブキ (北) とイチョウを指定
- 3 / 31 常滑駅ビル撤去
- 4 / 1 常滑駅前 will セラ内「常滑市観光プラザ」開所  
完全学校週 5 日制スタート  
常滑市交通安全条例施行
- 8 / 5 住民基本台帳ネットワークシステム稼働
- 9 / 6 西之口東部土地区画整理事業竣工

## 平成 14 ～ 16 年

9 / 20 常滑市行財政改革大綱を策定

### 平成 15 年 (2003 年)

1 / 22 公共下水道事変更認可 (下水道法 1,206ha)

2 / 1 むらさき野苑在宅介護支援センター開所

4 / 1 知多地区 5 市 5 町の公共施設の相互利用がスタート  
市役所組織の改正 (11 部 36 課室 84 担当)

常滑市立養護老人ホームを社会福祉法人来光会に委譲

4 / 27 市議会議員一般選挙執行 (投票率 73.64%、立候補者 29 人)

5 / 23 中部臨空都市国際交流特区に認定 (H17.7.19 全国展開のため、指定取消)

8 / 5・6 交通安全子ども自転車全国大会第 7 位 (西浦北小学校)

9 / 30 青海中学校校舎・屋内運動場耐震補強工事完了

10 / 4 常滑駅～榎戸駅間高架化工事が完了し、電車運行を再開

11 / 9 市長選挙執行 (投票率 67.77%、立候補者 2 人)

12 / 1 市長に石橋誠晃氏就任 (4 期目)

### 平成 16 年 (2004 年)

1 / 29 公的個人認証サービススタート

2 / 17 中部国際空港 (株) へ給水開始

3 / 1 セントレア汚水中継ポンプ場稼働

4 / 1 「常滑市職員人材育成基本指針」を策定

農業集落排水久米地区供用開始

常滑市高年齢職業相談室が商工会議所から市役所庁舎へ移設

名古屋海上保安部常滑海上保安署を設置

知的障がい者地域生活援助事業「グループホームこころ」開所

4 / 29 市制施行 50 周年記念式典を開催

6 / 1 空港関連求人情報を提供するため、「空港関連求人情報コーナー」を市役所 1 階ロビーに設置

「第 3 次常滑市定員適正化計画」を策定

6 / 8 紙本墨画淡彩慧可断臂図が国宝に指定

7 / 17 ～ 市制 50 周年特別記念事業を実施

・やきもののオカリナづくり (7/17～8/1、全 4 回)

・日本六古窯サミット' 04in 常滑 (8/7・8)

・愛知国際女性映画祭 2004 常滑会場 (9/12)



- ・とこなめイキイキ交流祭り (10/10)
- ・セントレアふれあいウォーク (11/13)
- ・ふれあいエアロビクス (1/30)
- ・国際交流フェスティバル (2/27)

9 / 28 鬼崎中学校および南陵中学校の校舎・屋内運動場耐震補強工事完了

10 / 1 常滑市空港対岸部企業立地促進条例を施行

平成 17 年 (2005 年)

1 / 24 電子申請・届出システム運用開始

1 / 29 名鉄空港線開業

1 / 30 都市計画道路知多横断道路(セントレアライン)が全線開通  
都市計画道路浜田線が全線開通  
都市計画道路北条向山線が全線開通

2 / 1 中部空港警察署開署

2 / 8 消防署空港出張所開所

2 / 17 中部国際空港セントレアが開港

3 / 1 とこなめ中央商店街に(財)日本宝くじ協会の助成による「からくり時計」を設置

3 / 23 市指定有形民俗文化財に山車「世楽車」を指定

3 / 30 常滑浄化センター増設工事完了

(水処理施設能力V = 7,000m<sup>3</sup>計 10,100m<sup>3</sup>)

4 / 1 農業集落排水桧原地区供用開始

国道 247 号南小鈴谷交差点まで開通 (1.4km)

5 / 8 愛・地球博(愛知万博)長久手会場「あいち・おまつり広場」にて「常滑市の日」を開催

5 / 16 常滑市高齢者職業相談室を機能アップした「常滑市域職業相談室」を開設

5 / 21 愛知県植樹祭をりんくう緑地にて開催

5 / 23 常滑市福祉会館設置

(常滑市社会福祉協議会、常滑市シルバー人材センター、千代ヶ丘小規模授産所が同所へ移転)

5 / 24 第 32 回笹川賞を開催 (~ 29)

7 / 1 ケーブルテレビ 4 社 (とこなめニューテレビ、武豊ニュー

## 平成 17・18 年

- テレビ、美浜ニューテレビ、南知多ニューテレビ) が合併し、知多半島ケーブルネットワーク株式会社となる
- 7 / 9 「多賀の里」農畜水産物直売所オープン
- 7 / 21 常滑市野外教育センター(設楽町八橋)の廃止に伴い、小学校野外教育活動のキャンプ地が、ひるがの高原キャンプ場となる
- 8 / 31 愛知万博フレンドシップ事業「マレーシアナショナルデー」に参加応援
- 9 / 29 常滑市男女共同参画プラン(改訂版)(平成18~22年度)を策定
- 10 / 1 乳幼児医療の入・通院を未就学児まで拡大
- 10 / 3 鬼崎北小学校の校舎・屋内運動場耐震補強工事完了
- 10 / 19 人間国宝、三代山田常山氏逝去
- 11 / 1 常滑市公共施設養子縁組制度(アダプトプログラム)を開始
- 12 / 14 常滑中学校の校舎・屋内運動場耐震補強工事完了
- 12 / 21 第4次常滑市総合計画を議決
- 12 / 27 常滑市空港対岸部企業立地促進条例を一部改正
- 平成 18 年 (2006 年)
- 1 / 1 ファミリー・サポート・センター(社会福祉協議会へ委託)を開設
- 2 / 1 プラスチック製容器包装、紙製容器包装の分別収集を開始
- 2 / 18 常滑市内の観光施設を結ぶ「とことこバス」の運行開始
- 2 / 22 「常滑市生涯学習基本計画」を策定
- 3 / 20 市指定有形文化財に常滑水野家文書11点を指定  
市指定天然記念物に高讃寺のツバキ1樹を指定
- 3 / 23 「第3期常滑市介護保険事業計画」を策定
- 3 / 31 常滑市新行財政改革大綱(平成18~21年度)を策定
- 4 / 1 改正介護保険法による地域包括支援事業を開始  
常滑市地域包括支援センターを設置  
常滑市子育て総合支援センターを開設  
県立常滑北高等学校と県立常滑高等学校の統合により、

## 平成 18 ～ 20 年

- 県立常滑高等学校（新設）が常滑北高等学校の校地に開設
- 6 / 22 市議会議員定数が 26 人から 21 人に改正
- 6 / 28 中部臨空都市りんくう常滑駅北街区の事業予定者にイオン（株）が決定
- 10 / 6 鬼崎南小学校・常滑東小学校の校舎・屋内運動場耐震補強工事完了
- 平成 19 年（2007 年）
- 3 / 12 やきもの散歩道が、「美しい日本の歴史的風土準 100 選」に認定  
愛知県とイオン（株）が中部臨空都市りんくう常滑駅北街区の開発について基本協定を締結
- 3 / 23 梶間土地区画整理事業竣工
- 3 / 28 北条向山線よう壁修景整備事業の完成記念式典を開催
- 4 / 3 知多半島ケーブルネットワーク（株）新本社ビルがオープン
- 4 / 22 市議会議員一般選挙執行（投票率 67.28%、立候補者 25 人）
- 5 / 18 飛香台（常滑地区ニュータウン）常滑西地区において保留地の販売を開始
- 5 / 22 名誉市民の平岩外四氏逝去
- 9 / 28 大野小学校の校舎耐震補強工事完了
- 10 / 14 りんくうの森植樹祭を開催
- 11 / 18 市長選挙執行（投票率 54.47%、立候補者 4 人）
- 11 / 19 やきもの散歩道にある土管坂が、国土交通省の「手作り郷土賞」の対象部門を受賞
- 11 / 30 常滑西小学校の校舎・屋内運動場耐震補強工事完了  
登窯（陶栄窯）が経済産業局の「近代化産業遺産」に認定
- 12 / 1 市長に片岡憲彦氏就任
- 平成 20 年（2008 年）
- 2 / 29 県立常滑北高等学校閉校式
- 3 / 1 奥栄町にあった県立常滑高等学校閉校式  
鬼崎・大野両漁協が合併し、鬼崎漁業協同組合となる
- 4 / 1 後期高齢者医療制度施行

## 平成 20・21 年

- 4 / 1 乳幼児医療を「子ども医療」に名称変更し、助成対象を  
小学3年生以下の入・通院、中学3年生以下の入院まで拡大
- 4 / 4 市指定無形文化財に保持者5人を認定  
・ロクロによる手造り急須技法保持者  
水野静仙氏、二代 澤田昭邨氏、谷川菁山氏、小西洋平氏  
・常滑の施釉陶器技法  
谷川省三氏
- 4 / 10 盛田味の館内に、名誉市民である故盛田昭夫氏の常設展  
がオープン
- 5 / 3 旧常滑高校をメイン会場に常滑クラフトフェスタを初開  
催（～5/6）
- 5 / 19 「第2次常滑市職員人材育成基本指針」を策定
- 9 / 1 市民病院の産科（分娩）を休診
- 9 / 30 愛知県とイオンモール（株）が事業用借地権設定契約を締結
- 平成 21 年（2009 年）
- 1 / 5 「第4次常滑市定員適正化計画」策定
- 2 / 1 「マイバッグ等の持参促進およびレジ袋有料化等に関する  
協定」に基づき、市内12店舗でレジ袋有料化を開始
- 2 / 7 りんくう町に「あいち臨空新エネルギー実証研究エリア」  
が開所
- 2 / 18 飛香台（常滑地区ニュータウン）常滑東地区において保  
留地の販売を開始
- 3 / 24 伊勢湾産業文化振興会が解散
- 3 / 31 常滑市民アリーナ閉鎖  
大曾公園屋外プール・ミニ牧場を閉鎖  
交通安全センターの廃止  
交通災害共済制度の廃止
- 4 / 1 図書館と4公民館で新たに指定管理者制度を導入
- 4 / 6 市民病院の産科（分娩）を再開
- 4 / 27 りんくう海浜緑地の愛称が「りんくうビーチ」に決定
- 6 / 23 常滑競艇場外向け発売所「ウィンボとこなめ」開設
- 7 / 4 とことこバスが中部国際空港への乗り入れを開始（実証実験）
- 10 / 17 中部国際空港内に「常滑観光案内所空港支所」が開設

平成 22 年 (2010 年)

- 4 / 1 市役所組織の改正 (11 部 37 課)  
消防団組織の再編 (4 分団 9 班)  
「常滑市やきもの散歩道地区景観計画」を策定
- 5 / 26 高度先端産業立地促進条例を施行
- 6 / 1 全国共通で「競艇」から「ボートレース」に呼称変更
- 8 / 7・8 「常滑市事業仕分け」を実施
- 9 / 9 常滑市議会の定数を定める条例改正請求の受理
- 9 / 16 本会議において市議会定数を定める条例改正案を原案修正のうえ可決
- 9 / 19 「アイアンマン 70.3 セントレア常滑ジャパン」を開催  
(第 1 回)

平成 23 年 (2011 年)

- 2 / 21 「常滑市行財政再生プラン 2011」を策定
- 3 / 5 戸籍電算化システム稼働
- 3 / 11 東日本大震災における緊急消防援助隊の派遣要請により、  
宮城県亘理郡亘理町に派遣
- 3 / 27 とことこバスの運行終了
- 3 / 31 「常滑市市民協働推進指針 2011」を策定  
「第 2 次常滑市男女共同参画プラン」を策定  
大野・常滑北・松原保育園、三和東幼稚園を廃園
- 4 / 1 青海保育園を青海こども園として開園  
小鈴谷北保育園を小鈴谷保育園、小鈴谷南保育園を小鈴  
谷保育園分園に変更  
西浦北・西浦中保育園を社会福祉法人知多学園が運営
- 4 / 19 とこなめボートレース場の第 5 投票所を全面改修し、ロ  
イヤル席、レディース・カップル席を新設
- 4 / 24 市議会議員一般選挙執行 (投票率 59.25%、立候補者 21 人)
- 5 / 15 新・常滑市民病院 100 人会議開催  
(5/15~9/11、全 5 回)
- 5 / 24 千代ヶ丘土地地区画整理事業竣工
- 6 / 9 新・常滑市民病院基本構想策定委員会開催  
(6/9~10/20、全 5 回)

## 平成 23 ～ 25 年

- 6 / 30 市民病院の産科（分娩）を休診
- 10 / 7 鬼崎北保育園の園舎校舎耐震補強工事完了
- 11 / 1 「新・常滑市民病院基本構想」を公表
- 11 / 20 市長選挙執行（投票率 48.84%、立候補者 2 人）
- 12 / 1 市長に片岡憲彦氏就任（2 期目）
- 12 / 16 三和西保育園の園舎校舎耐震補強工事完了
- 12 / 22 空港島、臨空生産ゾーンが「アジア No.1 航空宇宙産業クラスター形成特区」として指定

### 平成 24 年（2012 年）

- 1 / 4 3 連絡所廃止に伴い、市民窓口課で証明窓口業務の時間延長を開始
- 2 / 29 中部国際空港内の「とこなめ工房 陶翔」閉店  
丸山保育園の園舎校舎耐震補強工事完了
- 3 / 16 「常滑市ごみ減量化推進計画 2012」（平成 24～27 年度）を策定
- 3 / 24 とこなめ陶の森研修工房竣工
- 3 / 31 消防署北出張所を廃止し、その機能を本署に統合
- 4 / 1 市役所組織の改正（10 部 33 課）  
消防本部（署）庁舎を飛香台 3 丁目地内に移転新築・運用開始  
知多広域消防指令センターが運用開始  
社会福祉法人知多学園が運営する波の音こども園が開園
- 5 / 17 中部国際空港内にボートレース小規模場外発売場、とこなめ観光案内所「オラレセントレア」を開設
- 7 / 5 日本六古窯の関係する 5 市町（越前町・瀬戸市・常滑市・篠山市・備前市）で災害応急対策活動の相互応援に関する協定を締結
- 7 / 31 金山土地区画整理事業竣工
- 10 / 1 市役所本庁舎建物内の禁煙を開始  
家庭ごみ有料化を開始

### 平成 25 年（2013 年）

- 1 / 31 小鈴谷保育園分園を廃園  
青海こども園、小鈴谷保育園の園舎耐震補強工事完了

- 2 / 28 三和南保育園の園舎耐震補強工事完了
- 3 / 1 「第5次常滑市定員適正化計画」を策定  
「第3次常滑市人材育成基本指針・推進計画」を策定
- 3 / 5 児童数増に伴い、鬼崎北小学校の普通教室を3教室増築
- 3 / 16 常滑港りんくう地区に「NTPマリーナりんくう」、「りんくう海の駅」竣工
- 4 / 1 NPO法人プレマクラブが運営するSAKAI保育園が開園  
常滑市病院事業について、地方公営企業法の全部適用を実施
- 4 / 4 市指定無形文化財に技術保持者4人（渡邊敬氏、吉川房夫氏、前川賢吾氏、清水源二氏）を認定
- 6 / 9 コースを知多市・常滑市として、「アイアンマン70.3セントレア知多・常滑ジャパン」を開催
- 6 / 30 SG第23回グランドチャンピオン決定戦を開催
- 10 / 1 公式フェイスブックページ「ええね！常滑市」を開設
- 10 / 18 新市民病院の建築工事始まる
- 10 / 31 メガソーラー施設「F常滑太陽光発電所」竣工
- 11 / 29 鬼崎中保育園、鬼崎西保育園の園舎耐震補強工事完了
- 12 / 10 常石保育園の園舎耐震補強工事完了
- 12 / 20 瀬木保育園の園舎耐震補強工事完了
- 平成 26 年 (2014 年)
- 3 / 31 知多地区農業共済事務組合が解散  
鬼崎公民館を閉館  
児童発達支援センター千代ヶ丘学園を廃園
- 4 / 1 市制施行60周年を迎える  
「トコタン」が市公式マスコットキャラクターに就任  
市役所組織の改正(10部31課)  
特小サイズごみ袋(10リットル)の販売を開始  
常滑西小学校・常滑東小学校の通学区域を変更  
社会福祉法人知多学園が運営する児童発達支援センターちよがおかが開園  
社会福祉法人清心会が運営する風の丘こども園が開園
- 7 / 1 福祉会館の移転に伴い、とこなめ市民交流センター開所

## 平成 26・27 年

- 7 / 3 ~ 市制 60 周年特別記念事業を実施  
・とこなめ未来絵プロジェクト  
・「常滑市の世間遺産」認定事業
- 8 / 26 西之口地区 西寶車が文化財に登録
- 9 / 1 市民病院の回復期リハビリテーション病棟開設 (33床)
- 10 / 1 市民病院の産科を廃止
- 10 / 4 常滑競艇場外向け発売所「ウィンボとこなめ」増築  
リニューアルオープン
- 10 / 20 SG 第 61 回ボートレースダービー全日本選手権を開催
- 12 / 1 資源回収ステーションを新開町 6 丁目に移設
- 平成 27 年 (2015 年)
- 2 / 2 窓口案内システム導入
- 2 / 27 新市民病院 竣工
- 3 / 30 「福祉課」、「地域包括支援センター」市役所 1 階に移転
- 4 / 1 社会福祉法人知多学園が運営する小規模保育事業所  
さっぽが開所
- 4 / 4 新市民病院 竣工式、内覧会
- 4 / 16 認知症カフェ「カフェとこなべ」初開催
- 5 / 1 新市民病院 開院  
北部バス、停留所・運行本数変更  
保健センター 新市民病院 2 階に移転・併設
- 6 / 7 「アイアンマン 70.3 知多半島セントレアジャパン」開催



## 2. 県庁・県内各市役所所在地一覧

| 県庁・市名    | 所在地             | 電 話           | 郵便番号     |
|----------|-----------------|---------------|----------|
| 愛 知 県    | 名古屋市中区三の丸 3-1-2 | (052)961-2111 | 460-8501 |
| 知多県民センター | 半田市出口町 1-36     | (0569)21-8111 | 475-8501 |
| 名 古 屋 市  | 中区三の丸 3-1-1     | (052)961-1111 | 460-8508 |
| 豊 橋 市    | 今橋町 1           | (0532)51-2111 | 440-8501 |
| 岡 崎 市    | 十王町 2-9         | (0564)23-6000 | 444-8601 |
| 一 宮 市    | 本町 2-5-6        | (0586)28-8100 | 491-8501 |
| 瀬 戸 市    | 追分町 64-1        | (0561)82-7111 | 489-8701 |
| 半 田 市    | 東洋町 2-1         | (0569)21-3111 | 475-8666 |
| 春 日 井 市  | 鳥居松町 5-44       | (0568)81-5111 | 486-8686 |
| 豊 川 市    | 諏訪 1-1          | (0533)89-2111 | 442-8601 |
| 津 島 市    | 立込町 2-21        | (0567)24-1111 | 496-8686 |
| 碧 南 市    | 松本町 28          | (0566)41-3311 | 447-8601 |
| 刈 谷 市    | 東陽町 1-1         | (0566)23-1111 | 448-8501 |
| 豊 田 市    | 西町 3-60         | (0565)31-1212 | 471-8501 |
| 安 城 市    | 桜町 18-23        | (0566)76-1111 | 446-8501 |
| 西 尾 市    | 寄住町下田 22        | (0563)56-2111 | 445-8501 |
| 蒲 郡 市    | 旭町 17-1         | (0533)66-1111 | 443-8601 |
| 犬 山 市    | 大字犬山字東畑 36      | (0568)61-1800 | 484-8501 |
| 常 滑 市    | 新開町 4-1         | (0569)35-5111 | 479-8610 |
| 江 南 市    | 赤童子町大堀 90       | (0587)54-1111 | 483-8701 |
| 小 牧 市    | 堀の内 3-1         | (0568)72-2101 | 485-8650 |
| 稲 沢 市    | 稲府町 1           | (0587)32-1111 | 492-8269 |
| 新 城 市    | 字東入船 6-1        | (0536)23-1111 | 441-1392 |
| 東 海 市    | 中央町 1-1         | (052)603-2211 | 476-8601 |
| 大 府 市    | 中央町 5-70        | (0562)47-2111 | 474-8701 |
| 知 多 市    | 緑町 1            | (0562)33-3151 | 478-8601 |
| 知 立 市    | 広見 3-1          | (0566)83-1111 | 472-8666 |
| 尾 張 旭 市  | 東大道町原田 2600-1   | (0561)53-2111 | 488-8666 |
| 高 浜 市    | 青木町 4-1-2       | (0566)52-1111 | 444-1398 |

| 市 名       | 所 在 地       | 電 話           | 郵便番号     |
|-----------|-------------|---------------|----------|
| 岩 倉 市     | 栄町 1-66     | (0587)66-1111 | 482-8686 |
| 豊 明 市     | 新田町子持松 1-1  | (0562)92-1111 | 470-1195 |
| 日 進 市     | 蟹甲町池下 268   | (0561)73-7111 | 470-0192 |
| 田 原 市     | 田原町南番場 30-1 | (0531)22-1111 | 441-3492 |
| 愛 西 市     | 稲葉町米野 308   | (0567)26-8111 | 496-8555 |
| 清 須 市     | 須ヶ口 1238    | (052)400-2911 | 452-8569 |
| 北 名 古 屋 市 | 西之保清水田 15   | (0568)22-1111 | 481-8531 |
| 弥 富 市     | 前ヶ須町南本田 335 | (0567)65-1111 | 498-8501 |
| み よ し 市   | 三好町小坂 50    | (0561)32-2111 | 470-0295 |
| あ ま 市     | 木田戌亥 18-1   | (052)444-1001 | 490-1292 |
| 長 久 手 市   | 岩作城の内 60-1  | (0561)63-1111 | 480-1196 |

### 知多5町役場所在地一覧

| 町 名     | 所 在 地        | 電 話           | 郵便番号     |
|---------|--------------|---------------|----------|
| 阿 久 比 町 | 大字卯坂字殿越 50   | (0569)48-1111 | 470-2292 |
| 東 浦 町   | 大字緒川字政所 20   | (0562)83-3111 | 470-2192 |
| 南 知 多 町 | 大字豊浜字貝ヶ坪 18  | (0569)65-0711 | 470-3495 |
| 美 浜 町   | 大字河和字北田面 106 | (0569)82-1111 | 470-2492 |
| 武 豊 町   | 字長尾山 2       | (0569)72-1111 | 470-2392 |

### 3. 行政委員会

| 担 当 課 など        | 名 称                   |
|-----------------|-----------------------|
| 総 務 課           | 選 挙 管 理 委 員 会         |
| 監 査 委 員 事 務 局   | 監 査 委 員 会             |
| 総 務 課           | 公 平 委 員 会             |
| 教 育 委 員 会 事 務 局 | 教 育 委 員 会             |
| 農 業 水 産 課       | 農 業 委 員 会             |
| 総 務 課           | 固 定 資 産 評 価 審 査 委 員 会 |

#### 4. 各種委員会など

| 担 当 課 等   | 名 称  |
|-----------|--|
| 市 民 窓 口 課 | ・人権擁護委員会   |
| 総 務 課     | ・明るい選挙常滑市推進協議会<br>・情報公開審査会<br>・個人情報保護審査会<br>・用地単価等審査会                                |
| 安 全 協 働 課 | ・交通安全推進協議会<br>・安全で住みよいまちづくり推進協議会<br>・常滑市防災会議<br>・常滑市国民保護協議会<br>・区長会<br>・常滑市市民協働推進委員会 |
| 秘 書 広 報 課 | ・表彰審査委員会   |
| 職 員 課     | ・特別職報酬等審議会   |
| 保 健 予 防 課 | ・保健・福祉対策調整委員会<br>・献血推進協議会<br>・予防接種健康被害調査委員会  |
| 福 祉 課     | ・常滑市地域密着型サービス運営委員会<br>・常滑市地域包括支援センター運営協議会<br>・常滑市障がい者総合支援協議会                         |
| こ ど も 課   | ・心身障害児入園等審査委員会<br>・常滑市子ども・子育て会議<br>・とこなめ子育て支援協議会<br>・常滑市青少年問題連絡協議会<br>・要保護児童対策地域協議会  |

| 担 当 課 等       | 名 称   |
|---------------|---|
| 保 險 年 金 課     | ・国民健康保険運営協議会  |
| と こ な め 陶 の 森 | ・常滑市陶業陶芸振興事業運営委員会   |
| 農 業 水 産 課     | ・農業振興推進協議会  |
| 都 市 計 画 課     | ・都市計画審議会<br>・旅館建築審査会<br>・常滑駅周辺土地地区画整理審議会  |
| 教育委員会事務局      | ・社会教育委員会<br>・公民館運営審議会<br>・図書館協議会<br>・文化財保護審議会<br>・収蔵美術品審議会<br>・学校給食共同調理場運営審議会<br>・スポーツ推進委員会 |

## 5. 官公署など一覧

| 名 称         | 所 在 地      | 電 話        | FAX     |
|-------------|------------|------------|---------|
| 常 滑 市 役 所   | 新開町 4-1    | 35-5111(代) | 35-4329 |
| 三 和 南 保 育 園 | 金山字平井 120  | 42-0774    | 42-0774 |
| 三 和 西 〃     | 小倉町 8-110  | 42-0769    | 42-0769 |
| 青 海 こ だ も 園 | 金山字油手 6    | 42-4333    | 42-4333 |
| 鬼 崎 北 保 育 園 | 住吉町 5-36   | 42-0612    | 42-0612 |
| 鬼 崎 中 〃     | 榎戸町 1-106  | 42-0772    | 42-0772 |
| 鬼 崎 西 〃     | 新田町 2-18-3 | 43-4122    | 43-4122 |
| 鬼 崎 南 〃     | 森西町 1-55   | 35-2877    | 35-2877 |
| 瀬 木 〃       | 瀬木町 2-94   | 35-2645    | 35-2645 |
| 常 石 〃       | 奥条 7-36    | 35-4823    | 35-4823 |
| 丸 山 〃       | 山方町 7-156  | 34-4114    | 34-4114 |

| 名 称           | 所 在 地            | 電 話     | FAX     |
|---------------|------------------|---------|---------|
| 西 浦 南 保育園     | 古場町 3-89         | 35-4100 | 35-4100 |
| 小 鈴 谷 〃       | 大谷字井戸尻 13        | 37-0164 | 37-0164 |
| 三 和 児童館       | 久米字西郷 18         | 43-5537 | 43-5537 |
| 大野 児童センター     | 大野町 6-36         | 42-0001 | 42-0001 |
| 西 之 口 児童館     | 西之口 8-60         | 43-5721 | 43-5721 |
| 明 和 〃         | 明和町 3-15         | 34-7210 | 34-7210 |
| 常滑 児童センター     | 瀬木町 1-105        | 35-3666 | 35-3666 |
| 唐 崎 児童館       | 唐崎町 3-18         | 34-3115 | 34-3115 |
| 西 浦 南 〃       | 古場町 7-16-3       | 34-6940 | 34-6940 |
| 小 鈴 谷 〃       | 大谷字松ヶ坪 95-2      | 37-0623 | 37-0623 |
| 子育て総合支援センター   | 神明町 3-35         | 43-4129 | 43-4136 |
| 家庭 児童相談室      | 〃                | 43-4127 |         |
| 常滑市社会福祉協議会    | 神明町 3-35         | 43-0660 | 43-0838 |
| 常滑市地域包括支援センター | 新開町 4-1(市役所内)    | 34-7128 | 34-7070 |
| デイセンターおおそ     | 大曾町 3-36         | 34-6585 | 34-6585 |
| ワークセンターかじま    | かじま台 2-167       | 35-6659 | 35-6673 |
| ワークセンターしんめい   | 神明町 3-61         | 43-5722 | 43-5723 |
| 常滑市シルバー人材センター | 神明町 3-40         | 89-7722 | 89-7706 |
| 常滑市保健センター     | 飛香台 3-3-3        | 34-7000 | 34-9470 |
| 常滑市 営火葬場      | 字高坂 23-35        | 34-3168 | 34-3168 |
| 常滑市一般廃棄物最終処分場 | 樽水字奥平            | 34-9250 |         |
| 中部 知多衛生組合     | 知多郡武豊町字壱町田 90-10 | 72-0876 | 72-0850 |
| 常滑 武豊衛生組合     | 知多郡武豊町字壱町田 27    | 72-0530 | 72-0531 |
| 半田常滑看護専門学校    | 半田市東洋町 2-45      | 24-0992 | 24-0993 |
| とこなめ陶の森 資料館   | 瀬木町 4-203        | 34-5290 | 34-6979 |
| とこなめ陶の森 陶芸研究所 | 奥条 7-22          | 35-3970 | 35-3970 |

| 名 称                       | 所 在 地                             | 電 話          | FAX     |
|---------------------------|-----------------------------------|--------------|---------|
| 常滑駅ビル(株)                  | 鯉江本町 5-168-2                      | 34-7788      | 34-8880 |
| 常滑市観光プラザ                  | 〃                                 | 34-8888      | 〃       |
| (一財)知多地区勤労者<br>福祉サービスセンター | 東海市高横須賀町柘形 1-7<br>(東海市立勤労センター内3階) | <0562>       | <0562>  |
| 廻船問屋瀧田家                   | 栄町 4-75                           | 36-2031      | 36-2031 |
| 登窯広場展示工房館                 | 栄町 6-145                          | 35-0292      | 35-0292 |
| 常滑市陶磁器会館                  | 栄町 3-8                            | 35-2033      | 35-7473 |
| 愛知県農業共済事務組合半田支所           | 半田市横山町 200                        | 20-7811      | 20-7805 |
| 常滑市小脇公園                   | 坂井字小脇 10                          | 37-1531      | 37-1532 |
| 大曾公園管理事務所                 | 大曾町 6-3                           | 35-2797      | 35-2797 |
| 競艇事業部                     | 新開町 4-111                         | 35-5211 (代)  | 35-5215 |
| 常滑市民病院                    | 飛香台 3-3-3                         | 35-3170 (代)  | 34-8526 |
| 常滑市消防本部(署)                | 飛香台 3-1-2                         | 35-0119      | 34-8777 |
| 常滑市消防署南出張所                | 苅屋字加茂 151                         | 34-6119      | 34-6154 |
| 常滑市消防署空港出張所               | セントレア 3-8-18                      | 38-0119      | 38-0119 |
| 常滑市教育委員会                  | 新開町 4-1                           | 47-6129 (直通) | 34-7227 |
| 北学校給食共同調理場                | 港町 1-21                           | 42-0773      | 43-2341 |
| 南学校給食共同調理場                | 保示町 6-38                          | 35-4001      | 35-3738 |
| 常滑市立図書館                   | 新開町 1-104                         | 35-2217      | 34-7445 |
| 常滑市民文化会館                  | 新開町 5-65                          | 35-3111      | 35-3112 |
| 常滑市文化協会                   | 〃                                 | 35-2920      | 35-2920 |
| 青海公民館                     | 大塚町 177                           | 43-6622      | 43-6622 |
| 中央 〃                      | 新開町 5-65                          | 35-6311      | 35-3112 |
| 南陵 〃                      | 苅屋字加茂 151                         | 34-4748      | 34-4748 |
| 常滑市適応指導教室                 | 新開町 5-65                          | 35-7348      | 35-7348 |
| 常滑市体育館                    | 金山字下砂原 78-1                       | 43-5111      | 43-8011 |
| 体育練習場                     | 新開町 2-9                           |              |         |
| サザンアリーナ                   | 苅屋字加茂 151                         | 34-4748      |         |

| 名 称          | 所 在 地       | 電 話     | FAX     |
|--------------|-------------|---------|---------|
| 常滑市柔剣道場      | 港町 3-1      |         |         |
| 南陵武道場        | 苧屋字加茂 151   |         |         |
| 常滑市温水プール     | 大曾町 6-3     | 35-0454 | 35-0088 |
| 常滑幼稚園        | 原松町 2-193   | 35-2124 | 34-9360 |
| 三和小学校        | 久米字諏訪山 183  | 42-0749 | 43-7263 |
| 大野           | 大野町 10-70   | 42-1011 | 43-7268 |
| 鬼崎北          | 住吉町 2-56    | 42-0222 | 43-7269 |
| 鬼崎南          | 明和町 2-47    | 35-2422 | 34-6883 |
| 常滑西          | 本町 3-136    | 35-2104 | 34-6951 |
| 常滑東          | 瀬木町 4-100   | 35-2428 | 34-6969 |
| 西浦北          | 井戸田町 3-177  | 35-2164 | 34-7094 |
| 西浦南          | 古場字栗下前 5    | 35-4002 | 34-7167 |
| 小鈴谷          | 大谷字井戸尻 2-2  | 37-0021 | 37-0492 |
| 青海中学校        | 金山字南平井 13-1 | 42-0331 | 43-6472 |
| 鬼崎           | 港町 3-1      | 42-0221 | 43-6473 |
| 常滑           | 字二ノ田 16-14  | 35-2375 | 34-9340 |
| 南陵           | 苧屋町 5-50    | 35-4005 | 34-9341 |
| 県立常滑高等学校     | 金山字四井池 10   | 43-1151 | 43-6442 |
| 矢田集落センター     | 矢田字青木 118   | 43-5717 |         |
| 久米公民館        | 久米字松下 101   | 43-4009 |         |
| 前山会館         | 金山字前田 111   | 42-2120 |         |
| 石瀬公会堂        | 金山字北平井 99   | 42-1419 |         |
| 宮山           | 金山字油手 36    | 43-4160 |         |
| 小倉           | 小倉町 3-261-2 | 43-8263 |         |
| 大野北集会所       | 大野町 4-66    | 42-0420 |         |
| 大野南          | 大野町 6-36    |         |         |
| 西之口公民館       | 西之口 8-1     | 42-2810 |         |
| 蒲池コミュニティセンター | 小林町 3-113-1 | 43-7364 |         |
| 榎戸公会堂        | 榎戸町 1-39    |         |         |

| 名 称                           | 所 在 地       | 電 話     | FAX     |
|-------------------------------|-------------|---------|---------|
| 多屋公民館                         | 大和町 6-75    | 35-5349 |         |
| 北条駅前会館                        | 栄町 1-2      | 34-5496 |         |
| 瀬木会館                          | 瀬木町 1-32    | 34-4827 |         |
| 奥条会館オクトピア                     | 奥条 7-31     | 34-3815 |         |
| 市場会館                          | 市場町 4-123   | 34-8207 |         |
| 山方 "                          | 山方町 5-39    | 34-6426 |         |
| 保示 "                          | 保示町 1-111   | 34-8208 |         |
| 樽水公民館                         | 樽水町 4-77    | 35-4650 |         |
| 西阿野 "                         | 阿野町 7-18    | 34-3046 |         |
| 熊野公会堂                         | 熊野町 2-73    | 34-5077 |         |
| 古場 "                          | 古場町 3-60    | 34-9630 |         |
| 苧屋公民館                         | 苧屋町 2-23    | 34-2165 |         |
| 桧原公会堂                         | 桧原字平井前 1-11 | 34-2999 |         |
| 大谷 "                          | 大谷字奥條 24-7  | 37-0070 |         |
| 鈴溪会館                          | 小鈴谷字荒子 214  | 37-1441 |         |
| 広目公会堂                         | 広目字前田面 1-2  | 37-0895 |         |
| 坂井 "                          | 坂井字落田 31    | 37-0984 |         |
| 常滑浄化センター                      | 新開町 6-3-2   | 35-0031 | 34-6478 |
| 常滑商工会議所                       | 新開町 5-58    | 34-3200 | 34-3223 |
| 常滑警察署                         | 新開町 5-57    | 35-0110 | 34-9198 |
| 常滑警察署西之口交番                    | 西之口 8-2-1   | 35-0110 |         |
| 〃 常滑駅前交番                      | 新開町 3-180-1 | 35-0110 |         |
| 常滑警察署久米駐在所                    | 久米字西前田 40-3 | 43-1125 |         |
| 常滑警察署古場 "                     | 古場町 7-52    | 34-5855 |         |
| 常滑警察署小鈴谷 "                    | 小鈴谷字梶田 15-2 | 37-1333 |         |
| 中部空港警察署                       | セントレア 3-8-3 | 38-0110 | 38-0121 |
| あいち産業科学技術総合センター<br>常滑窯業技術センター | 大曾町 4-50    | 35-5151 | 34-8196 |



| 名 称                     | 所 在 地              | 電 話               | FAX               |
|-------------------------|--------------------|-------------------|-------------------|
| 郵便事業株式会社<br>常滑支店        | 栄町 1-83            | 35-2453           | 34-8320           |
| 郵便局株式会社<br>常滑郵便局セントレア分室 | セントレア 1-1          | 38-0220           | 38-0221           |
| 中部空港海上保安航空基地            | セントレア 1-2          | 38-8118           | 35-0889           |
| 中部国際空港(株)               | セントレア 1-1          | 38-7777           |                   |
| 愛知県後期高齢者<br>医療広域連合      | 名古屋市東区<br>泉一丁目6番5号 | <052><br>955-1227 | <052><br>955-1298 |
| 知多南部広域環境組合              | 武豊町字長尾山2番地         | 84-1007           | 84-1008           |
| 知多広域消防指令<br>センター        | 半田市石塚町 3-5         | 20-1119           | 20-1120           |



市章

常滑市の「常」の字を、故杉本健吉氏が図案化したもので、市民の団結と市勢の発展が表されている。  
(昭和30年6月制定)

### 市の木 “クロマツ”

みどりを育て、みどりを守り、みどり豊かな住みよい都市づくりのために、昭和49年3月、市制20周年を記念して市の木に「クロマツ」が選定された。



### 市の花 “サザンカ”

緑と花のある美しい街づくりのため、昭和56年2月、市の花に「サザンカ」が選定された。



# 市政概要 [平成 27 年度版]

平成 27 年 7 月 31 日発行

発 行 常滑市新開町 4 丁目 1 番地  
常 滑 市  
編 集 企 画 部 秘 書 広 報 課

