

令和5年度

市税概要

常滑市

目 次

市の概要

1	市勢	1
(1)	位置	1
(2)	人口及び世帯数等の推移	1
2	行政機構図	2
3	税務機構	3
4	財政	4
(1)	一般会計当初予算額	4
(2)	市税当初予算額	6
(3)	市税当初予算額構成図	6
(4)	一般会計（歳入）と市税の年度別当初予算額及び決算額	7
(5)	一般会計（歳入）と市税の決算額の推移	7
(6)	税目別市民1人・1世帯当たり負担額の推移	8
(7)	徴税費の推移	9
(8)	市税の調定額、収入額及び収納率の推移	10

市民税

1	個人市民税	11
(1)	年度別納税義務者数	11
(2)	年度別賦課状況	12
(3)	所得区分別課税状況	13
(4)	令和5年度課税標準額段階別所得区分別課税状況	15
2	法人市民税	17
(1)	年度別調定額	17
(2)	年度別均等割区分別法人数	17
(3)	年度別月別調定額	18

固定資産税

1	年度別納税義務者数	19
2	年度別調定額	19
3	令和5年度 土地総括表	21
4	令和5年度 家屋総括表	23
5	新增築家屋の推移	23
6	令和5年度 償却資産総括表	25
7	年度別固定資産課税台帳縦覧状況	25

諸税

1	軽自動車税（種別割）	26
(1)	年度別車種別調定額	26
2	市たばこ税	28
(1)	年度別調定額等	28
(2)	普通たばこの税額配分の推移	28
3	特別土地保有税	29
(1)	年度別申告状況	29
4	都市計画税	29
(1)	年度別調定額及び納税義務者数	29
5	国民健康保険税	30
(1)	令和5年度保険税賦課状況	30
(2)	年度別保険税賦課状況	31
(3)	国民健康保険税の決算額の推移	34

徴収

1	滞納繰越額	35
2	滞納処分の執行停止	35
3	不納欠損額	36
4	滞納処分状況	36
5	口座振替の状況	37
6	督促状発送状況	38
7	コンビニ収納状況	38

その他

1	市税の種類	39
2	市税の税率等一覧	40
3	令和5年度市税納期限一覧	44
4	市税の減免等の推移	45
5	令和4年度月別諸証明交付状況	46
6	固定資産評価審査委員会	46

市の概要

1 市 勢

(1) 位 置

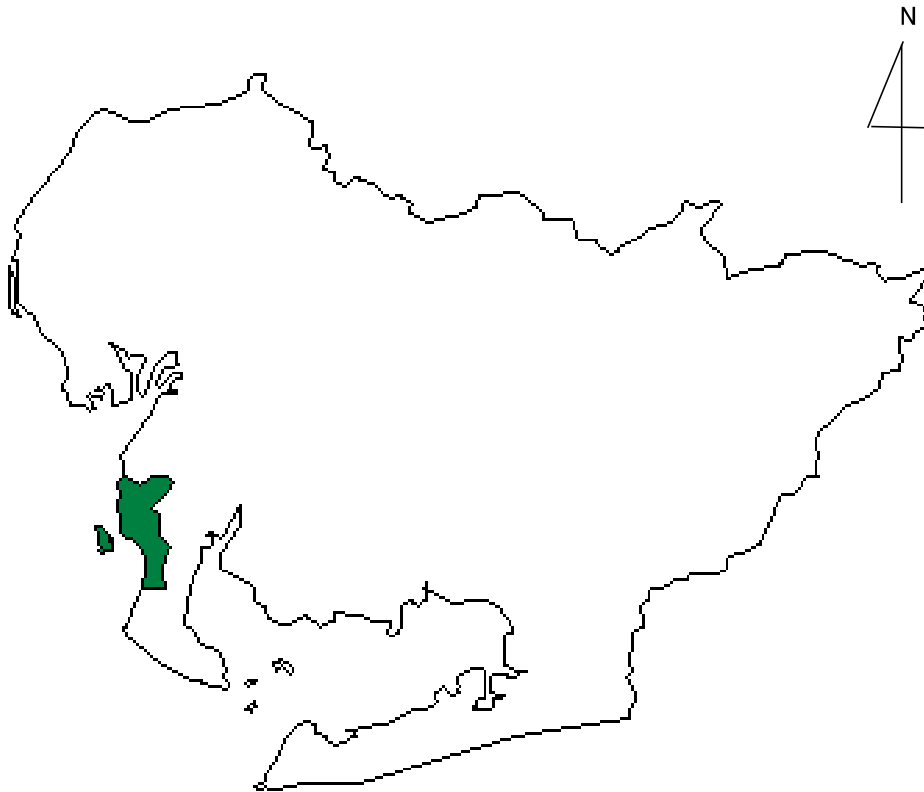

市制施行 昭和29年4月1日
 面積 55.90 km²
 市街化区域 16.21 km²
 調整区域 39.69 km² (参考: 空港島)
 東西 6 km(空港島を除く) 東西 1.9km
 南北 15 km(空港島を除く) 南北 4.3km
 (令和5年4月1日現在)

(2) 人口及び世帯数等の推移

(単位: 人・世帯・人/km²)

区分		年度				
		元	2	3	4	5
人口	総数	59,135	59,407	58,781	58,477	58,472
	男	29,277	29,353	29,056	28,956	28,931
	女	29,858	30,054	29,725	29,521	29,541
世帯数		24,589	25,158	24,979	25,121	25,439
1世帯当り人員数		2.40	2.36	2.35	2.33	2.30
人口密度		1,058	1,063	1,052	1,046	1,046
税務職員数		26	27	26	27	28
税務職員1人当り人口		2,274	2,200	2,261	2,166	2,088
税務職員1人当り世帯数		946	932	961	930	909

(税務職員数以外は各年3月末日現在)

(税務職員数は各年4月1日現在)

2 行政機構図(令和5年7月1日)

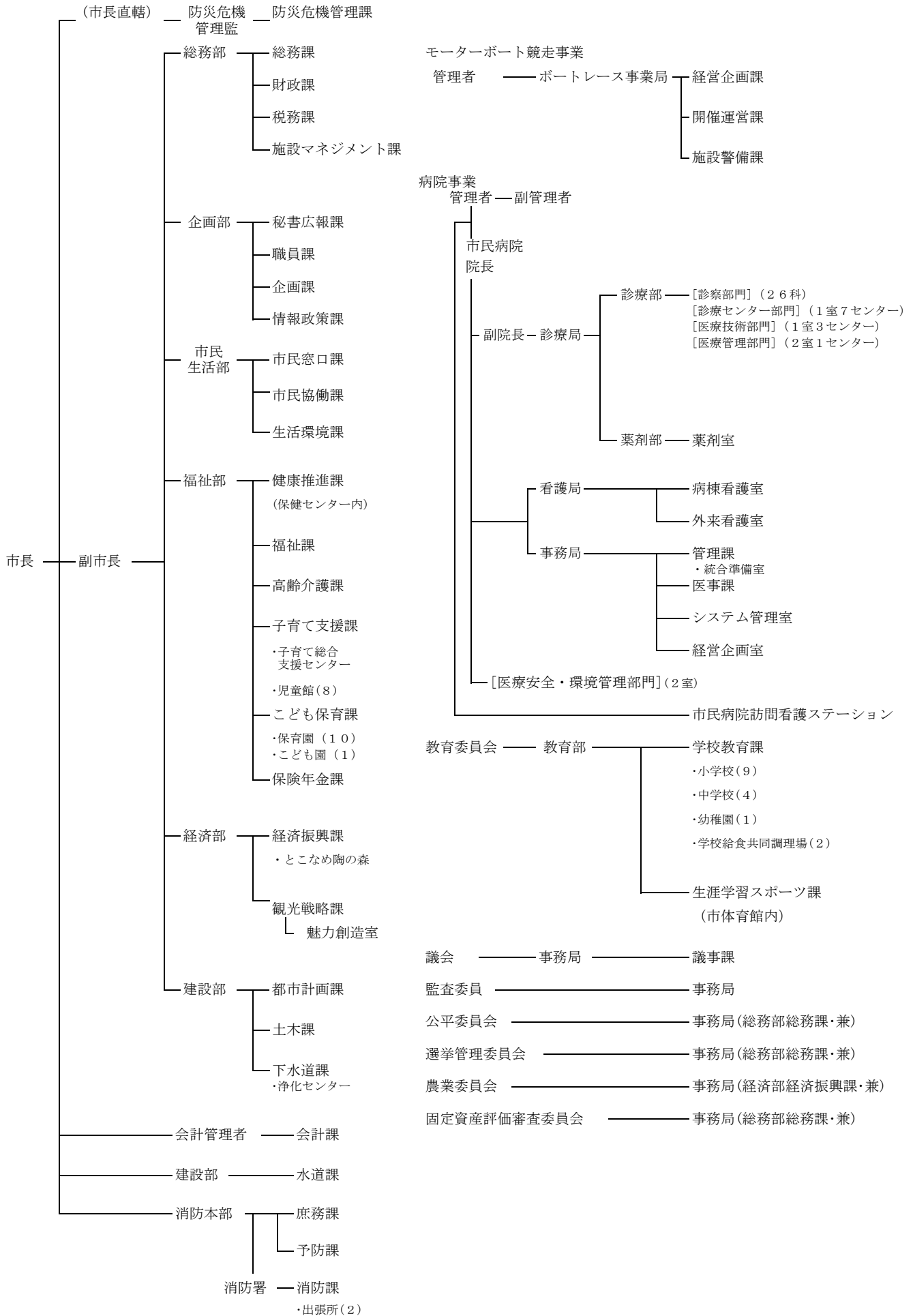

3 税 務 機 構

(職員数:令和5年4月1日現在)

課名	担当名	役 職 及 び 人 員									事務分掌
		課長	課付課長	主幹	補佐	副主幹	主任主査	主査	主任	主事	
税務課	市民税				1			1	4	3	1. 個人市県民税及び法人市民税の調査及び賦課に関すること 2. 軽自動車税の調査及び賦課に関すること 3. 国民健康保険税の調査及び賦課に関すること 4. 市たばこ税の賦課に関すること 5. 原動機付自転車等の標識に関すること 6. 税制の調査研究に関すること 7. 所得証明その他の証明に関すること
	資産税	1	1		1			1	6	2	1. 固定資産税及び都市計画税の調査及び賦課に関すること 2. 特別土地保有税の調査及び賦課に関すること 3. 土地家屋の台帳、地籍図、名寄帳及び償却資産台帳の整備に関すること 4. 固定資産課税台帳の縦覧に関すること 5. 国有資産等所在市町村交付金に関すること
	徴収				1			1	3	2	1. 市税及び国民健康保険税の徴収及び過誤納金に関すること 2. 市税及び国民健康保険税の督促、納税の猶予及び滞納処分に関すること 3. 市税及び国民健康保険税の欠損処分に関すること 4. 市税及び国民健康保険税の徴収嘱託及び受託金の徴収に関すること 5. 納税奨励、納税相談及び納税指導に関すること
計		1	1		3			3	13	7	28

4 財政

(1) 一般会計当初予算額

(歳入)

(単位:千円)

款 別	令和4年度		令和5年度		比 較	
	予算額	構成比%	予算額	構成比%	増減額	増減率%
1 市税	12,294,941	51.2	12,590,881	50.3	295,940	2.4
2 地方譲与税	241,026	1.0	278,300	1.1	37,274	15.5
3 利子割交付金	4,000	0.0	3,000	0.0	△ 1,000	△ 25.0
4 配当割交付金	48,000	0.2	48,000	0.2	0	0.0
5 株式等譲渡所得割交付金	6,000	0.0	36,000	0.1	30,000	500.0
6 法人事業税交付金	105,000	0.5	170,000	0.7	65,000	61.9
7 地方消費税交付金	1,392,000	5.8	1,540,000	6.2	148,000	10.6
8 自動車取得税交付金	1	0.0	1	0.0	0	0.0
9 環境性能割交付金	57,000	0.2	49,000	0.2	△ 8,000	△ 14.0
10 地方特例交付金	96,000	0.4	90,811	0.4	△ 5,189	△ 5.4
11 地方交付税	321,141	1.3	460,003	1.8	138,862	43.2
12 交通安全対策特別交付金	10,000	0.0	10,000	0.0	0	0.0
13 分担金及び負担金	44,433	0.2	14,885	0.1	△ 29,548	△ 66.5
14 使用料及び手数料	359,148	1.5	355,856	1.4	△ 3,292	△ 0.9
15 国庫支出金	2,878,926	12.0	2,851,487	11.4	△ 27,439	△ 1.0
16 県支出金	1,588,131	6.6	2,123,428	8.5	535,297	33.7
17 財産収入	247,880	1.0	263,540	1.1	15,660	6.3
18 寄附金	46,047	0.2	125,535	0.5	79,488	172.6
19 繰入金	864,255	3.6	1,129,551	4.5	265,296	30.7
20 繰越金	400,000	1.7	400,000	1.6	0	0.0
21 諸収入	1,275,271	5.3	1,305,122	5.2	29,851	2.3
22 市債	1,750,800	7.3	1,174,600	4.7	△ 576,200	△ 32.9
計	24,030,000	100.0	25,020,000	100.0	990,000	4.1

(歳出)

(単位:千円)

款 別	令和4年度		令和5年度		比 較	
	予算額	構成比%	予算額	構成比%	増減額	増減率%
1 議会費	193,993	0.8	196,285	0.8	2,292	1.2
2 総務費	2,960,226	12.3	2,892,884	11.6	△ 67,342	△ 2.3
3 民生費	7,915,014	32.9	8,480,138	33.9	565,124	7.1
4 衛生費	2,707,862	11.3	2,836,672	11.3	128,810	4.8
5 労働費	34,217	0.2	30,053	0.1	△ 4,164	△ 12.2
6 農林水産業費	749,405	3.1	1,185,739	4.7	436,334	58.2
7 商工費	647,953	2.7	651,773	2.6	3,820	0.6
8 土木費	2,422,002	10.1	2,391,223	9.6	△ 30,779	△ 1.3
9 消防費	860,428	3.6	858,658	3.4	△ 1,770	△ 0.2
10 教育費	3,033,994	12.6	3,170,418	12.7	136,424	4.5
11 災害復旧費	5	0.0	5	0.0	0	0.0
12 公債費	1,986,065	8.3	1,880,769	7.5	△ 105,296	△ 5.3
13 諸支出金	388,836	1.6	395,383	1.6	6,547	1.7
14 予備費	130,000	0.5	50,000	0.2	△ 80,000	△ 61.5
計	24,030,000	100.0	25,020,000	100.0	990,000	4.1

(2) 市税当初予算額

税目	令和4年度		令和5年度	
	当初予算額	構成比	当初予算額	構成比
1 市民税	3,542,650 千円	28.8 %	3,813,300 千円	30.3 %
個人	3,132,800	25.5	3,326,700	26.4
法人	409,850	3.3	486,600	3.9
2 固定資産税	7,102,100	57.8	7,123,830	56.6
土地	2,107,300	17.1	2,142,480	17.0
家屋	2,936,900	23.9	2,994,260	23.8
償却資産	1,866,800	15.2	1,798,760	14.3
交付金	191,100	1.6	188,330	1.5
3 軽自動車税	187,991	1.5	193,351	1.5
4 市たばこ税	438,000	3.6	420,400	3.3
5 都市計画税	1,024,200	8.3	1,040,000	8.3
計	12,294,941	100.0	12,590,881	100.0

(3) 市税当初予算額構成図

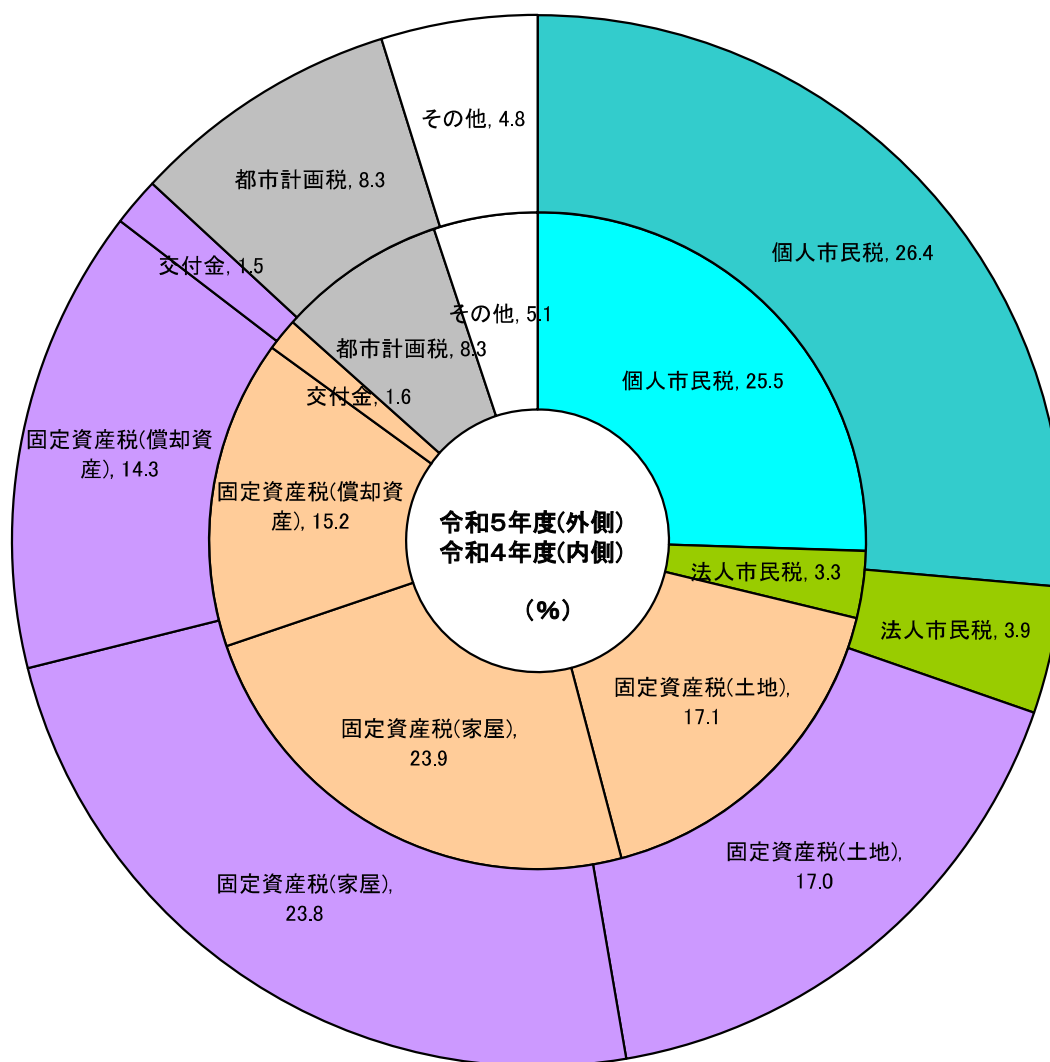

(4) 一般会計(歳入)と市税の年度別当初予算額及び決算額

区分 年度	一般会計歳入 当初予算額 (A)	市 税 当初予算額 (B)	一 般 会 計 歳 入 決 算 額 (C)	市 税 決 算 額 (D)	(B) (A)	(D) (C)	市税負担額	
							1人当り	1世帯当り
	千円	千円	千円	千円	%	%	円	円
30	22,960,000	11,948,400	23,982,152	12,350,949	52.0	51.5	208,860	502,296
元	24,850,000	12,201,950	24,278,353	12,656,030	49.1	52.1	213,039	503,062
2	26,090,000	12,690,101	39,203,186	11,732,912	48.6	29.9	199,604	469,711
3	25,370,000	12,653,851	29,888,566	13,145,899	49.9	44.0	224,805	523,303
4	24,030,000	12,294,941	28,438,393	12,589,192	51.2	44.3	215,303	494,878

(市税負担額は、各年度末現在)

(5) 一般会計(歳入)と市税の決算額の推移(グラフによる比較)

(百万円)

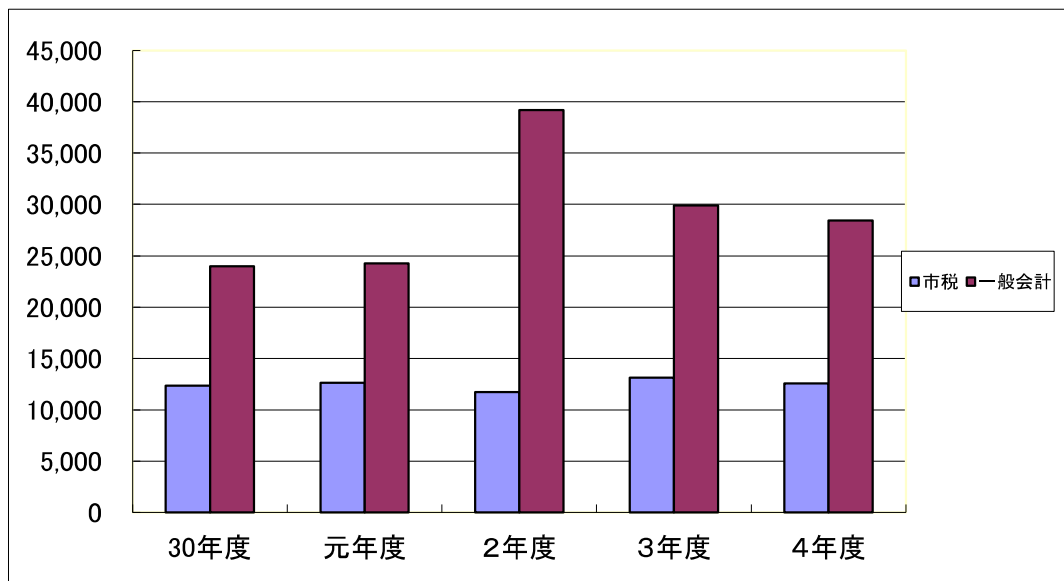

	30年度	元年度	2年度	3年度	4年度
市 税	12,350	12,656	11,733	13,146	12,589
一 般 会 計	23,982	24,278	39,203	29,889	28,438

(6) 税目別市民1人・1世帯当たり負担額の推移

(市税決算額による比較)

(単位:円)

税目	年度	R2		R3		R4	
		1人当たり	1世帯当たり	1人当たり	1世帯当たり	1人当たり	1世帯当たり
市民税		64,929	152,792	63,225	147,176	65,499	150,550
個人市民税		57,749	135,896	55,094	128,249	56,712	130,353
法人市民税		7,180	16,896	8,131	18,927	8,787	20,197
固定資産税		109,868	258,545	132,463	308,350	121,448	279,151
軽自動車税		2,980	7,012	3,073	7,152	3,250	7,471
市たばこ税		6,426	15,121	6,886	16,030	7,306	16,793
都市計画税		15,401	36,241	19,158	44,595	17,800	40,913
市税合計		199,604	469,711	224,805	523,303	215,303	494,878

人口 (3月31日現在)	58,781人	58,477人	58,472人
世帯数 (3月31日現在)	24,979世帯	25,121世帯	25,439世帯

(7) 徴税費の推移

(単位:千円)

項目		年度	30	元	2	3	4	
収入額	(1)	市 税	12,350,949	12,656,030	11,732,912	13,145,899	12,589,192	
	(2)	個人 の 県 民 税	2,152,804	2,195,389	2,250,797	2,136,228	2,198,755	
	(3)	合 計	14,503,753	14,851,419	13,983,709	15,282,127	14,787,947	
徴税費	人件費	(4)	基 本 給	66,668	62,718	67,726	71,199	76,056
		(5)	諸 手 当	41,582	40,531	40,482	47,556	48,037
		(イ)	超 過 勤 務 手 当	(7,952)	(9,213)	(7,331)	(9,344)	(8,863)
		(ロ)	税 務 特 別 手 当	(520)	(241)	(92)	(221)	(206)
		(ハ)	そ の 他 の 手 当	(33,110)	(31,077)	(33,059)	(37,991)	(38,968)
		(6)	報 酬	7,184	8,429	12,182	13,504	13,345
		(7)	そ の 他	22,288	20,319	21,385	23,292	24,561
		(8)	計	137,722	131,997	141,775	155,551	161,999
	物件費	(9)	旅 費	68	48	18	262	270
		(10)	そ の 他	2,650	2,811	2,852	2,694	2,690
		(11)	計	2,718	2,859	2,870	2,956	2,960
		(12)	そ の 他	49,625	80,702	54,508	58,220	77,441
		(13)	合 計	190,065	215,558	199,153	216,727	242,400
県民税徴収取扱費	(14)	納税通知書の数に基づいた金額	0	0	0	0	0	
	(15)	徴収額を基準にした金額	0	0	0	0	0	
	(16)	納税義務者数を基準にした金額	92,388	93,453	95,283	94,392	94,194	
	(17)	報償金の額に相当する金額	0	0	0	0	0	
	(18)	合 計	92,388	93,453	95,283	94,392	94,194	
(19) 市の徴税費 (13)－(18)			97,677	122,105	103,870	122,335	148,206	
税収入額に対する徴税費の割合	(20)	全体 (13)／(3)	1.31%	1.45%	1.42%	1.42%	1.64%	
	(21)	市のみ (19)／(1)	0.79%	0.96%	0.89%	0.93%	1.18%	
(22) 徴 税 職 員 数			26人	26人	27人	27人	27人	
(23)職員1人当り人件費(8)／(22)			5,297	5,077	5,251	5,761	6,000	

(8) 市税の調定額、収入額及び収納率の推移

(単位:千円、%)

年度 税目	令和2年度					令和3年度					令和4年度					
	調定額		収入額		収納率	調定額		収入額		収納率	調定額		収入額		収納率	
	金額	前年比	金額	前年比		金額	前年比	金額	前年比		金額	前年比	金額	前年比		
1 市民税	3,958,503	97.3	3,816,582	95.4	96.4	3,779,198	95.5	3,697,228	96.9	97.8	3,908,536	103.4	3,829,834	103.6	98.0	
(1) 個人	3,479,489	105.0	3,394,543	104.6	97.6	3,294,769	94.7	3,221,755	94.9	97.8	3,391,746	102.9	3,316,055	102.9	97.8	
現年課税分	3,411,007	105.3	3,378,172	104.8	99.0	3,214,045	94.2	3,195,655	94.6	99.4	3,320,368	103.3	3,295,049	103.1	99.2	
均等割	111,101	103.1	110,032	102.7	99.0	110,070	99.1	109,440	99.5	99.4	109,849	99.8	109,011	99.6	99.2	
所得割	3,299,906	105.4	3,268,140	104.9	99.0	3,103,975	94.1	3,086,215	94.4	99.4	3,210,519	103.4	3,186,038	103.2	99.2	
滞納繰越分	68,482	91.4	16,371	67.8	23.9	80,724	117.9	26,100	159.4	32.3	71,378	88.4	21,006	80.5	29.4	
(2) 法人	479,014	63.5	422,039	56.1	88.1	484,429	101.1	475,473	112.7	98.2	516,790	106.7	513,779	108.1	99.4	
現年課税分	476,260	63.2	421,637	56.0	88.5	446,919	93.8	440,982	104.6	98.7	509,331	114.0	508,135	115.2	99.8	
均等割	225,778	100.9	199,883	89.4	88.5	216,340	95.8	214,763	107.4	99.3	222,298	102.8	221,113	103.0	99.5	
法人税割	250,482	47.3	221,754	41.9	88.5	230,579	92.1	226,219	102.0	98.1	287,033	124.5	287,022	126.9	100.0	
滞納繰越分	2,754	204.0	402	110.7	14.6	37,510	1362.0	34,491	8579.9	92.0	7,459	19.9	5,644	16.4	75.7	
2 固定資産税	7,441,330	109.1	6,458,203	95.5	86.8	7,810,998	105.0	7,746,016	119.9	99.2	7,153,541	91.6	7,101,324	91.7	99.3	
(1) 純固定資産税	7,211,498	108.4	6,228,371	94.4	86.4	7,615,600	105.6	7,550,618	121.2	99.1	6,962,417	91.4	6,910,200	91.5	99.3	
現年課税分	7,161,019	108.6	6,213,635	94.5	86.8	6,636,722	92.7	6,611,027	106.4	99.6	6,899,020	104.0	6,879,170	104.1	99.7	
土地	2,194,136	100.7	1,903,858	87.6	86.8	2,172,199	99.0	2,163,789	113.7	99.6	2,163,533	99.6	2,157,308	99.7	99.7	
家屋	2,925,276	113.6	2,538,270	98.8	86.8	2,661,989	91.0	2,651,683	104.5	99.6	2,960,369	111.2	2,951,852	111.3	99.7	
償却資産	2,041,607	111.1	1,771,507	96.6	86.8	1,802,534	88.3	1,795,555	101.4	99.6	1,775,118	98.5	1,770,010	98.6	99.7	
滞納繰越分	50,479	86.1	14,736	74.7	29.2	978,878	1939.2	939,591	6376.2	96.0	63,397	6.5	31,030	3.3	48.9	
(2) 交付金	229,832	137.4	229,832	137.4	100.0	195,398	85.0	195,398	85.0	100.0	191,124	97.8	191,124	97.8	100.0	
3 軽自動車税	180,890	112.6	175,164	112.8	96.8	185,154	102.4	179,675	102.6	97.0	194,669	105.1	190,042	105.8	97.6	
現年課税分	175,678	113.1	174,070	113.2	99.1	179,960	102.4	178,439	102.5	99.2	189,773	105.5	188,506	105.6	99.3	
種別割	168,626	108.6	167,018	108.6	99.0	172,853	102.5	171,332	102.6	99.1	178,952	103.5	177,685	103.7	99.3	
環境性能割	7,052	-	7,052	-	100.0	7,107	100.8	7,107	100.8	100.0	10,821	152.3	10,821	152.3	100.0	
滞納繰越分	5,212	98.3	1,094	72.5	21.0	5,194	99.7	1,236	113.0	23.8	4,896	94.3	1,536	124.3	31.4	
4 市たばこ税	377,705	81.5	377,705	81.5	100.0	402,700	106.6	402,700	106.6	100.0	427,208	106.1	427,208	106.1	100.0	
5 都市計画税	1,048,958	107.4	905,258	93.5	86.3	1,130,675	107.8	1,120,280	123.8	99.1	1,049,103	92.8	1,040,784	92.9	99.2	
現年課税分	1,041,621	107.6	903,116	93.5	86.7	985,440	94.6	980,874	108.6	99.5	1,039,554	105.5	1,036,111	105.6	99.7	
土地	473,417	100.7	410,466	87.6	86.7	467,690	98.8	465,523	113.4	99.5	466,344	99.7	464,800	99.8	99.7	
家屋	568,204	114.1	492,650	99.2	86.7	517,750	91.1	515,351	104.6	99.5	573,210	110.7	571,311	110.9	99.7	
滞納繰越分	7,337	85.2	2,142	74.0	29.2	145,235	1979.5	139,406	6508.2	96.0	9,549	6.6	4,673	3.4	48.9	
市税総計	13,007,386	104.2	11,732,912	95.0	90.2	13,308,725	102.3	13,145,899	112.0	98.8	12,733,057	95.7	12,589,192	95.8	98.9	
内	現年課税分	12,873,122	104.3	11,698,167	95.1	90.9	12,061,184	93.7	12,005,075	102.6	99.5	12,576,378	104.3	12,525,303	104.3	99.6
訳	滞納繰越分	134,264	90.2	34,745	71.4	25.9	1,247,541	929.2	1,140,824	3283.4	91.4	156,679	12.6	63,889	5.6	40.8

市 民 税

1 個人市民税

(1) 年度別納税義務者数

(単位 人)

区分 年度	普通徴収			特別徴収						合計
	均等割 のみ	均等割と 所得割	計	給与特徴に係る分			年金特徴に係る分			
				均等割 のみ	均等割と 所得割	計	均等割 のみ	均等割と 所得割	計	
元	781	4,901	5,682	823	19,869	20,692	1,379	3,361	4,740	31,114
2	732	4,937	5,669	914	20,328	21,242	1,424	3,369	4,793	31,704
3	669	4,592	5,261	888	20,432	21,320	1,391	3,463	4,854	31,435
4	692	4,611	5,303	843	20,335	21,178	1,388	3,486	4,874	31,355
5	672	4,658	5,330	819	20,540	21,359	1,427	3,420	4,847	31,536

(市町村課税状況等の調より 各年度7月1日現在)

(2) 年度別賦課状況

(徴収方法別税額)

(単位 千円)

区分 年度	普通徴収			特別徴収						合計
	均等割額	所得割額	計	給与特徴に係る分			年金特徴に係る分			
				均等割額	所得割額	計	均等割額	所得割額	計	
元	23,097	536,153	559,250	72,422	2,561,065	2,633,487	13,380	101,711	115,091	3,307,828
2	23,369	551,730	575,099	74,347	2,617,987	2,692,334	13,248	100,792	114,040	3,381,473
3	21,809	511,378	533,187	74,621	2,431,251	2,505,872	13,593	103,081	116,674	3,155,733
4	21,963	596,546	618,509	74,123	2,471,473	2,545,596	13,657	104,915	118,572	3,282,677
5	21,878	551,326	573,204	74,757	2,564,048	2,638,805	13,741	102,743	116,484	3,328,493

(市町村課税状況等の調より 各年度7月1日現在)

(市民税・県民税別税額)

区分 年度	市民税		県民税		合計			前年比
	均等割額	所得割額	均等割額	所得割額	均等割額	所得割額	計	
元	千円 108,899	千円 3,198,929	千円 62,228	千円 2,131,799	千円 171,127	千円 5,330,728	千円 5,501,855	% 102.0
2	110,964	3,270,509	63,408	2,179,605	174,372	5,450,114	5,624,486	102.2
3	110,023	3,045,710	62,870	2,029,826	172,893	5,075,536	5,248,429	93.3
4	109,743	3,172,934	62,710	2,114,659	172,453	5,287,593	5,460,046	104.0
5	110,376	3,218,117	63,072	2,144,694	173,448	5,362,811	5,536,259	101.4

(市町村課税状況等の調より 各年度7月1日現在)

(3) 所得区分別課税状況

課税区分 所得区分		均等割のみを納める者		均等割と所得割を納める者		
		義務者数	均等割額	義務者数	均等割額	所得割額
3 年 度	給与所得者	人 1,490	千円 5,213	人 23,448	千円 82,069	千円 2,644,889
	営業等所得者	177	620	1,015	3,552	156,928
	農業所得者	9	32	40	140	5,165
	その他の所得者	1,255	4,393	3,984	13,944	238,728
	家屋敷等のみ	17	60	-	-	-
	計	2,948	10,318	28,487	99,705	3,045,710
4 年 度	給与所得者	1,458	5,103	23,461	82,113	2,685,039
	営業等所得者	181	634	948	3,318	170,372
	農業所得者	8	28	33	116	4,564
	その他の所得者	1,276	4,466	3,990	13,965	312,959
	家屋敷等のみ	0	0	-	-	-
	計	2,923	10,231	28,432	99,512	3,172,934
5 年 度	給与所得者	1,446	5,060	23,710	82,985	2,790,178
	営業等所得者	171	599	908	3,178	158,614
	農業所得者	9	32	27	94	3,483
	その他の所得者	1,292	4,522	3,973	13,906	265,842
	家屋敷等のみ	0	0	-	-	-
	計	2,918	10,213	28,618	100,163	3,218,117

合 計				納 税 義 務 者 数	税 額	
均 等 割 を 納 め る 者		所 得 割 を 納 め る 者			金 額	構 成 比
義 務 者 数	均 等 割 額	義 務 者 数	所 得 割 額			
人	千 円	人	千 円	人	千 円	%
24,938	87,282	23,448	2,644,889	24,938	2,732,171	86.6
1,192	4,172	1,015	156,928	1,192	161,100	5.1
49	172	40	5,165	49	5,337	0.2
5,239	18,337	3,984	238,728	5,239	257,065	8.1
17	60	-	-	17	60	0.0
31,435	110,023	28,487	3,045,710	31,435	3,155,733	100.0
24,919	87,216	23,461	2,685,039	24,919	2,772,255	84.5
1,129	3,952	948	170,372	1,129	174,324	5.3
41	144	33	4,564	41	4,708	0.1
5,266	18,431	3,990	312,959	5,266	331,390	10.1
0	0	-	-	0	0	0.0
31,355	109,743	28,432	3,172,934	31,355	3,282,677	100.0
25,156	88,045	23,710	2,790,178	25,156	2,878,223	86.5
1,079	3,777	908	158,614	1,079	162,391	4.9
36	126	27	3,483	36	3,609	0.1
5,265	18,428	3,973	265,842	5,265	284,270	8.5
0	0	-	-	0	0	0.0
31,536	110,376	28,618	3,218,117	31,536	3,328,493	100.0

(市町村課税状況等の調より 各年度7月1日現在)

(4) 令和5年度課税標準額段階別所得区分別課税状況

課税標準額の段階	給与所得者		営業等所得者		農業所得者	
	義務者	所得割額	義務者	所得割額	義務者	所得割額
10万円以下	人 740	千円 1,216	人 40	千円 66	人 2	千円 2
10万円を超え 100万円以下	5,743	180,623	281	7,654	4	121
100万円を超え 200万円以下	7,452	601,331	196	15,506	9	726
200万円を超え 300万円以下	4,790	632,502	158	22,244	4	465
300万円を超え 400万円以下	2,352	448,354	65	12,285	2	407
400万円を超え 550万円以下	1,548	395,070	56	14,732	4	1,112
550万円を超え 700万円以下	445	150,402	34	12,422	2	650
700万円を超え 1000万円以下	301	134,811	36	16,872	0	0
1,000万円 を超える	204	202,565	38	55,575	0	0
計	23,575	2,746,874	904	157,356	27	3,483
構成比(%)	82.4	85.4	3.1	4.9	0.1	0.1

その他所得者		譲渡所得者		計		減免	減免前
義務者	所得割額	義務者	所得割額	義務者	所得割額	減免額	所得割額
人	千円	人	千円	人	千円	千円	千円
310	568	85	18,366	1,177	20,218	11	20,229
2,548	63,132	88	14,276	8,664	265,806	1,250	267,056
557	41,859	69	13,208	8,283	672,630	515	673,145
150	20,095	62	15,109	5,164	690,415	0	690,415
63	11,583	19	4,520	2,501	477,149	0	477,149
41	10,337	30	16,642	1,679	437,893	0	437,893
24	8,332	11	6,871	516	178,677	0	178,677
15	6,925	9	12,027	361	170,635	0	170,635
15	13,515	16	31,263	273	302,918	0	302,918
3,723	176,346	389	132,282	28,618	3,216,341	1,776	3,218,117
13.0	5.5	1.4	4.1	100.0	100.0		

(市町村課税状況等の調より 令和5年7月1日現在)

2 法人市民税

(1) 年度別調定額

区分 年度	均等割額	法人税割額	計	前年比
	千円	千円	千円	%
30	223,674	529,540	753,214	—
元	232,443	468,562	701,005	93.1
2	225,778	250,483	476,261	67.9
3	216,340	230,579	446,919	93.8
4	222,298	287,033	509,331	114.0

(2) 年度別均等割区分別法人数

(単位:社)

区分 年度	30	元	2	3	4
第9号該当法人	19	21	17	17	15
第8号該当法人	4	4	5	6	5
第7号該当法人	130	137	134	128	124
第6号該当法人	14	13	12	12	14
第5号該当法人	99	94	100	104	103
第4号該当法人	30	35	35	34	32
第3号該当法人	265	267	270	264	260
第2号該当法人	8	8	7	7	6
第1号該当法人	953	958	986	1,005	1,015
計	1,522	1,537	1,566	1,577	1,574
法人税割納税者数	685	760	675	647	701

(市町村課税状況等の調より)

(3) 年度別月別調定額

年度 月	30		元		2		3		4	
	調定額	構成比	調定額	構成比	調定額	構成比	調定額	構成比	調定額	構成比
	千円	%	千円	%	千円	%	千円	%	千円	%
4	48,009	6.4	56,140	8.0	46,368	9.7	41,949	9.4	48,186	9.5
5	290,224	38.5	263,472	37.5	145,095	30.5	147,447	33.0	191,136	37.5
6	22,360	3.0	8,266	1.2	20,056	4.2	16,619	3.7	16,769	3.3
7	11,394	1.5	10,212	1.5	41,407	8.7	12,043	2.7	-1,397	-0.3
8	34,083	4.5	41,524	5.9	32,226	6.8	24,681	5.5	28,346	5.6
9	15,360	2.0	11,555	1.6	14,335	3.0	12,065	2.7	11,937	2.3
10	59,601	7.9	44,090	6.3	44,810	9.4	50,911	11.4	40,077	7.9
11	204,903	27.2	196,546	28.0	95,398	20.0	78,845	17.6	98,805	19.4
12	6,806	0.9	7,079	1.0	5,604	1.2	12,326	2.8	7,830	1.5
1	7,382	1.0	8,827	1.3	7,364	1.6	6,328	1.4	10,417	2.0
2	42,961	5.7	46,605	6.7	18,809	3.9	33,827	7.6	49,321	9.7
3	10,131	1.4	6,689	1.0	4,789	1.0	9,878	2.2	7,904	1.6
合計	753,214	100.0	701,005	100.0	476,261	100.0	446,919	100.0	509,331	100.0

(市町村課税状況等の調より)

固定資産税

1 年度別納税義務者数

区分 年度	土 地		家 屋		償 却 資 産	
	納税義務者数	前年比	納税義務者数	前年比	納税義務者数	前年比
元	人 19,400	% 101.7	人 19,425	% 102.1	人 1,300	% 105.7
2	19,600	101.0	19,623	101.0	1,342	103.2
3	19,677	100.4	19,650	100.1	1,202	89.6
4	19,775	100.5	19,823	100.9	1,369	113.9
5	19,923	100.7	19,982	100.8	1,379	100.7

2 年度別調定額

区分 年度	土 地		家 屋		償 却 資 産	
	調定額	前年比	調定額	前年比	調定額	前年比
元	千円 2,188,734	% 99.2	千円 2,733,023	% 101.3	千円 1,890,363	% 98.3
2	2,194,136	100.2	2,925,276	107.0	2,041,606	108.0
3	2,172,199	99.0	2,661,989	91.0	1,802,533	88.3
4	2,163,533	99.6	2,960,369	111.2	1,775,118	98.5
5	2,156,615	99.7	3,016,666	101.9	1,657,936	93.4

*令和4年度以前は年度末、令和5年度は4月末

計		実 数		構成比		
納税義務者数	前年比	納税義務者数	前年比	土地	家屋	償却資産
人	%	人	%	%	%	%
40,125	102.0	27,246	101.2	48.3	48.4	3.3
40,565	101.1	27,463	100.8	48.3	48.4	3.3
40,529	99.9	27,305	99.4	48.6	48.5	2.9
40,967	101.1	27,425	100.4	48.3	48.4	3.3
41,284	100.8	27,484	100.2	48.3	48.4	3.3

(概要調書より 各年度1月1日現在)

交付金及び納付金		合 計	
調定額	前年比	調定額	前年比
千円	%	千円	%
220,749	132.5	7,032,869	100.6
229,832	104.1	7,390,850	105.1
195,398	85.0	6,832,119	92.4
191,124	97.8	7,090,144	103.8
188,337	98.5	7,019,554	99.0

3 令和5年度 土地総括表

区 分		地 積 (㎡)				総額(イ)	
		非 課 税 地 積	評価総地積(ア)	免 税 点 未 満	免 税 点 以 上		
田	一 般 田	221,120	8,379,944	405,158	7,974,786	1,106,325	
	市 街 化 区 域 田	309	44,083	0	44,093	500,715	
畑	一 般 畑	84,916	6,165,875	771,717	5,394,158	575,489	
	市 街 化 区 域 畑	94	340,303	906	339,397	6,415,106	
宅地	住宅用地	小規模住宅	/	4,252,766	45,001	4,207,765	113,645,186
		一般住宅	/	2,091,036	3,597	2,087,439	44,021,441
	住宅用地以外の宅地		/	4,644,719	883	4,643,836	184,786,333
	計		1,146,543	10,988,521	49,481	10,939,040	292,452,960
池 沼		27,451	42,039	6,399	35,640	52,749	
山林	一 般 山 林	551,052	3,128,864	778,670	2,350,194	62,050	
	介 在 山 林	42,933	121,085	2,246	118,839	386,895	
原 野		93,905	393,149	100,145	293,004	168,080	
雑種地	鉄 軌 道 地	単 体	3,775	119,598	0	119,598	1,028,935
		複合利用	/	12,338	0	12,338	195,460
	そ の 他 の 雑 種 地		866,526	7,090,858	251,506	6,839,352	46,421,050
	計		870,301	7,222,794	251,506	6,971,288	47,645,445
そ の 他		13,410,081	/	/	/	/	
合 計		16,448,705	36,826,657	2,366,228	34,460,439	349,365,814	

参考 免税点 300,000円

決定価格(千円)			筆数(筆)				1㎡当り価格(円)	
免税点 未 満	免 税 点 以 上	左記に係る 課税標準額	非課税地 筆 数	評 価 総筆数	免 税 点 未 満	免 税 点 以 上	平 均 (イ)÷(ア)	最 高
50,671	1,055,654	1,055,614	484	7,445	649	6,796	132	169
0	500,715	167,442	4	118	0	118	11,358	25,957
70,896	504,593	504,193	145	8,876	1,434	7,442	93	197
7,751	6,407,355	2,138,007	6	1,271	8	1,263	18,851	52,327
624,639	113,020,547	18,817,103		34,612	952	33,660	26,723	73,404
47,872	43,973,569	14,633,547		22,729	326	22,403	21,052	64,278
8,191	134,778,142	90,521,822		8,598	61	8,537	39,784	92,579
680,702	291,772,258	123,972,472	1,014	65,939	1,339	64,600	26,614	92,579
439	52,310	36,347	9	78	11	67	1,255	5,764
14,631	47,419	47,419	716	4,781	1,224	3,557	20	39
2,271	384,624	264,778	47	458	20	438	3,195	13,209
4,258	163,822	121,838	221	961	245	716	428	16,946
0	1,028,935	707,145	16	547	0	547	8,603	20,279
0	195,460	13,290	0	193	0	193	15,842	38,089
48,076	46,372,974	25,116,452	952	9,148	850	6,547	6,547	82,682
48,076	47,597,369	25,836,887	968	9,888	850	7,287	6,597	82,682
			35,878					
879,695	348,486,119	154,144,997	39,492	99,815	5,780	92,284	9,487	

(概要調書より)

4 令和5年度 家屋総括表

区 分		納 税 義 務 者 数 (人)	棟 数 (棟)	床 面 積 (㎡)
木 造	総 数		26,889	2,713,683
	法 定 免 税 点 未 満 の も の		1,725	89,525
	法 定 免 税 点 以 上 の も の		25,164	2,624,158
木 造 以 外	総 数		6,873	2,842,112
	法 定 免 税 点 未 満 の も の		125	2,836
	法 定 免 税 点 以 上 の も の		6,748	2,839,276
計	総 数	21,440	33,762	5,555,795
	法 定 免 税 点 未 満 の も の	1,458	1,850	92,361
	法 定 免 税 点 以 上 の も の	19,982	31,912	5,463,434
非 課 税 家 屋			592	379,592

5 新增築家屋の推移

年度	木 造				非 木 造			
	棟数	床面積(㎡)	評価額(千円)	前年比(%)	棟数	床面積(㎡)	評価額(千円)	前年比(%)
元	351	41,935	3,019,418	119.3	110	61,455	6,326,428	292.9
2	282	33,699	2,429,184	80.5	118	128,193	11,169,797	176.6
3	248	35,698	2,399,391	98.8	88	28,632	2,907,191	26.0
4	246	30,632	2,227,641	92.8	54	18,778	1,784,589	61.4
5	302	37,066	2,753,449	123.6	61	19,185	1,729,614	96.9

決 定 価 格 (千円)	単 位 当 たり 価 格 (円)	
60,026,200	22,120	
139,996	1,564	
59,886,204	22,821	
160,817,602	56,584	
13,772	4,856	
160,803,830	56,636	
220,843,802	39,750	参 考 免税点 200,000円
153,768	1,665	
220,690,034	40,394	

(概要調書より)

合 計			
棟数	床面積(m ²)	評価額(千円)	前年比(%)
461	103,390	9,345,846	199.2
400	161,892	13,598,981	145.5
336	64,330	5,306,582	39.0
300	49,410	4,012,230	75.6
363	56,251	4,483,063	111.7

(概要調書より 各年度1月1日現在)

6 令和5年度 償却資産総括表

区 分	価 格	課 税 標 準 額	課税標準額の内訳		
			法第349条の3 又は法附則第15条の規定の適用を受けるもの	左以外のもの	
	千円	千円	千円	千円	
市長が価格 等を決定し たもの	構 築 物	53,899,236	41,359,727	9,894,668	31,465,059
	機 械 及 び 装 置	43,389,925	41,493,231	327,968	41,165,263
	船 舶	769,922	737,623	32,298	705,325
	航 空 機	0	0	0	0
	車 輛 及 び 運 搬 具	868,401	867,219	1,182	866,037
	工 具 ・ 器 具 及 び 備 品	10,485,713	10,400,738	61,994	10,338,744
	小 計	109,413,197	94,858,538	10,318,110	84,540,428
法第389条 関 係	総務大臣が価格等を 決定し配分したもの	34,083,548	23,928,760	参考 免税点1,500,000円	
	都道府県知事が 価格等を決定し 配分したもの	0	0		
	小 計	34,083,548	23,928,760		
合 計	143,496,745	118,787,298			

(概要調書より)

7 年度別固定資産課税台帳縦覧状況

年 度	縦覧者数(件)	前年比(%)
元	9	112.5
2	0	皆減
3	18	皆増
4	5	27.8
5	3	60.0

諸 税

軽自動車税（種別割）

市たばこ税

特別土地保有税

都市計画税

国民健康保険税

1 軽自動車税（種別割）

(1) 年度別車種別調定額

車種	区分		元年度			2年度				
			課税台数	税率	調定額	課税台数	税率	調定額		
			台	円	千円	台	円	千円		
原動機付自転車	50cc以下		2,215	2,000	4,430	2,096	2,000	4,192		
	50cc～90cc		178	2,000	356	181	2,000	362		
	90cc～		334	2,400	802	355	2,400	852		
	ミニカー		41	3,700	152	45	3,700	167		
	小計		2,768	-	5,740	2,677	-	5,573		
軽自動車及び小型特殊自動車	一般	二輪車(側車付のものを含む)		656	3,600	2,362	653	3,600	2,351	
		三輪車		2	4,600	9	2	4,600	9	
		乗用	営業用	経過措置	0	5,500	0	0	5,500	0
				標準	0	6,900	0	1	6,900	7
				重課	0	8,200	0	0	8,200	0
				軽課(75%)	0	1,800	0	0	1,800	0
				軽課(50%)	0	3,500	0	0	3,500	0
				軽課(25%)	0	5,200	0	0	5,200	0
				計	0	-	0	1	-	7
		乗用	自家用	経過措置	7,558	7,200	54,418	6,675	7,200	48,060
				標準	3,153	10,800	34,052	4,160	10,800	44,928
				重課	2,081	12,900	26,845	2,255	12,900	29,090
				軽課(75%)	0	2,700	0	0	2,700	0
				軽課(50%)	164	5,400	886	140	5,400	756
				軽課(25%)	491	8,100	3,977	567	8,100	4,593
				計	13,447	-	120,178	13,797	-	127,427
		貨物用	営業用	経過措置	45	3,000	135	39	3,000	117
				標準	29	3,800	110	39	3,800	148
				重課	14	4,500	63	19	4,500	86
				軽課(75%)	0	1,000	0	0	1,000	0
				軽課(50%)	0	1,900	0	0	1,900	0
				軽課(25%)	2	2,900	6	1	2,900	3
				計	90	-	314	98	-	354
		貨物用	自家用	経過措置	2,397	4,000	9,588	2,057	4,000	8,228
				標準	1,038	5,000	5,190	1,311	5,000	6,555
				重課	1,682	6,000	10,092	1,711	6,000	10,266
				軽課(75%)	0	1,300	0	0	1,300	0
				軽課(50%)	0	2,500	0	0	2,500	0
				軽課(25%)	37	3,800	141	22	3,800	84
				計	5,154	-	25,011	5,101	-	25,133
		専ら雪上を走行するもの		-	-	-	-	-	-	
		農耕用		427	2,400	1,025	428	2,400	1,027	
特殊作業用		332	5,900	1,959	320	5,900	1,888			
小計		20,108	-	150,858	20,400	-	158,196			
二輪の小型自動車		789	6,000	4,734	807	6,000	4,842			
合計		23,665	-	161,332	23,884	-	168,611			
前年比(%)	原動機付自転車		97.8	-	98.0	96.7	-	97.1		
	軽自動車		100.5	-	104.2	101.5	-	104.9		
	二輪の小型自動車		102.6	-	102.6	102.3	-	102.3		
	計		100.3	-	103.9	100.9	-	104.5		

3年度			4年度			5年度		
課税台数	税 率	調 定 額	課税台数	税 率	調 定 額	課税台数	税 率	調 定 額
台	円	千円	台	円	千円	台	円	千円
2,044	2,000	4,088	1,963	2,000	3,926	1,924	2,000	3,848
177	2,000	354	180	2,000	360	194	2,000	388
367	2,400	881	369	2,400	886	416	2,400	998
44	3,700	163	46	3,700	170	50	3,700	185
2,632	-	5,486	2,558	-	5,342	2,584	-	5,419
675	3,600	2,430	704	3,600	2,534	727	3,600	2,617
2	4,600	9	2	4,600	9	2	4,600	9
0	5,500	0	0	5,500	0	0	5,500	0
1	6,900	7	2	6,900	14	2	6,900	14
0	8,200	0	0	8,200	0	0	8,200	0
0	1,800	0	0	1,800	0	0	1,800	0
0	3,500	0	0	3,500	0	0	3,500	0
0	5,200	0	0	5,200	0	0	5,200	0
1	-	7	2	-	14	2	-	14
5,821	7,200	41,911	4,959	7,200	35,705	4,212	7,200	30,326
5,147	10,800	55,588	6,532	10,800	70,546	7,285	10,800	78,678
2,319	12,900	29,915	2,451	12,900	31,618	2,594	12,900	33,463
0	2,700	0	1	2,700	3	42	2,700	113
65	5,400	351	0		0	0		0
538	8,100	4,358	0		0	0		0
13,890	-	132,123	13,943	-	137,872	14,133	-	142,580
38	3,000	114	49	3,000	147	44	3,000	132
45	3,800	171	49	3,800	186	56	3,800	213
20	4,500	90	23	4,500	104	27	4,500	122
0	1,000	0	0	1,000	0	0	1,000	0
0	1,900	0	0		0	0		0
2	2,900	6	0		0	0		0
105	-	381	121	-	437	127	-	467
1,724	4,000	6,896	1,444	4,000	5,776	1,179	4,000	4,716
1,561	5,000	7,805	1,821	5,000	9,105	2,064	5,000	10,320
1,660	6,000	9,960	1,692	6,000	10,152	1,666	6,000	9,996
0	1,300	0	0	1,300	0	0	1,300	0
0	2,500	0	0		0	0		0
16	3,800	61	0		0	0		0
4,961	-	24,722	4,957	-	25,033	4,909	-	25,032
-	-	-	-	-	-	-	-	-
433	2,400	1,039	433	2,400	1,039	436	2,400	1,046
305	5,900	1,800	305	5,900	1,800	298	5,900	1,758
20,372	-	162,511	20,467	-	168,738	20,634	-	173,523
811	6,000	4,866	811	6,000	4,866	830	6,000	4,980
23,815	-	172,863	23,836	-	178,946	24,048	-	183,922
98.3	-	98.4	95.6	-	95.9	98.2	-	98.8
99.9	-	102.7	100.3	-	106.7	101.3	-	106.8
100.5	-	100.5	100.5	-	100.5	102.3	-	102.3
99.7	-	102.5	99.8	-	106.1	101.0	-	106.4

(市町村課税状況等の調より 各年度4月1日現在)

2 市たばこ税

(1) 年度別調定額等

(単位:本・円・%)

項目		年度	元年度	2年度	3年度	4年度
国内産たばこ	一般品 (旧3級品除く)	本数	40,579,958	32,094,010	30,482,058	29,972,557
		前年比	94.2	79.1	95.0	98.3
		税額	230,981,122	187,639,647	191,358,544	196,380,194
		前年比	99.1	81.2	102.0	102.6
	旧3級品	本数	1,198,400	0	0	0
		前年比	50.6	0.0	0.0	0.0
		税額	4,787,103	0	0	0
		前年比	51.6	0.0	0.0	0.0
	小計	本数	41,778,358	32,094,010	30,482,058	29,972,557
		前年比	92.0	76.8	95.0	98.3
		税額	235,768,225	187,639,647	191,358,544	196,380,194
		前年比	97.3	79.6	102.0	102.6
外国産たばこ	本数	37,704,277	32,213,842	33,367,318	35,230,048	
	前年比	93.2	85.4	103.6	105.6	
	税額	214,612,743	188,618,101	209,813,470	230,827,274	
	前年比	98.0	87.9	111.2	110.0	
手持ち品課税分	税額	38,634	1,446,882	1,527,452		
合計	本数	79,482,635	64,307,852	63,849,376	65,202,605	
	前年比	92.6	80.9	99.3	102.1	
	税額	450,419,602	377,704,630	402,699,466	427,207,468	
	前年比	97.2	83.9	106.6	106.1	

(2) 普通たばこの税額配分の推移

区分	令和元年10月1日売渡分～	令和2年10月1日売渡分～	令和3年10月1日売渡分～
たばこ税	旧3級品たばこ税 1,000本につき 13,244円	たばこ税 1,000本につき 14,244円	たばこ税 1,000本につき 15,244円
(内訳)			
国たばこ税	5,802円	6,302円	6,802円
たばこ特別税	820円	820円	820円
県たばこ税	930円	1,000円	1,070円
市たばこ税	5,692円	6,122円	6,552円

※令和元年10月より旧3級品の税額が変更し、一般品との税差がなくなった。

3 特別土地保有税

(1)年度別申告状況

区分 年度	納税義務者数	対象面積	税額	免除面積	免除税額	調定額
	人	m ²	千円	m ²	千円	千円
30	0	0	0	0	0	0
元	0	0	0	0	0	0
2	0	0	0	0	0	0
3	0	0	0	0	0	0
4	0	0	0	0	0	0

4 都市計画税

(1)年度別調定額及び納税義務者数

区分 年度	土地		家屋		計		納税義務者数 人
	調定額 千円	前年比 %	調定額 千円	前年比 %	調定額 千円	前年比 %	
元	471,422	99.4	530,537	100.9	1,001,959	100.2	21,305
2	473,416	100.4	568,204	107.1	1,041,620	104.0	21,428
3	467,689	98.8	517,749	91.1	985,438	94.6	21,413
4	466,345	99.7	573,212	110.7	1,039,557	105.5	21,463
5	464,894	99.7	584,055	101.9	1,048,949	100.9	21,523

* 令和4年度以前は年度末、令和5年度は4月末

* 納税義務者数は納税通知書発行時の人数

5 国民健康保険税

(1) 令和5年度保険税賦課状況

(令和5年6月30日現在)

賦課期日	4月1日	徴収回数	普通徴収:年8回	特別徴収:年6回	
賦課方式	三方式(所得割、均等割、平等割の合計)				
所得割の按分基礎	地方税法第703条の4第6項の総所得金額(旧ただし書方式)				
		医療分	支援分	介護分	
税	所得割	5.8 %	1.8 %	1.4 %	
	均等割	1人につき 28,800 円	9,600 円	9,600 円	
	平等割	1世帯につき 24,000 円	7,200 円	6,000 円	
賦課限度額	650,000 円	220,000 円	170,000 円		
限度額超世帯	77 世帯	67 世帯	31 世帯		
調定額	賦課税額	722,326 千円	229,175 千円	76,175 千円	
	1人平均	70,238 円	22,285 円	23,238 円	
	1世帯平均	108,555 円	34,442 円	27,411 円	
賦課算定総額	所得割額	430,650 千円	133,649 千円	43,818 千円	
	均等割額	295,989 千円	98,663 千円	31,469 千円	
	平等割額	150,352 千円	45,105 千円	16,674 千円	
	計	876,991 千円	277,417 千円	91,961 千円	
課税対象世帯数	6,654 世帯	6,654 世帯	2,779 世帯		
課税対象被保険者数	10,284 人	10,284 人	3,278 人		
軽減	7割	世帯数	1,550 世帯	1,550 世帯	635 世帯
		軽減額	64,931 千円	20,807 千円	7,317 千円
	5割	世帯数	990 世帯	990 世帯	336 世帯
		軽減額	34,345 千円	11,095 千円	3,864 千円
	2割	世帯数	870 世帯	870 世帯	303 世帯
		軽減額	11,965 千円	3,864 千円	1,051 千円
	計	世帯数	3,410 世帯	3,410 世帯	1,274 世帯
		軽減額	111,241 千円	35,766 千円	12,232 千円

(2) 年度別保険税賦課状況

【医療分】

(各年3月末現在)

区分		年度	3年度	4年度
市の状況	世帯数 A		25,121 世帯	25,439 世帯
	人口 B		58,477 人	58,472 人
国民健康保険加入状況	世帯数 C		6,770 世帯	6,544 世帯
	被保険者数 D		10,606 人	10,074 人
加入割合	世帯数 (C/A)		26.9 %	25.7 %
	被保険者数 (D/B)		18.1 %	17.2 %
税率	所得割		5.8 %	5.8 %
	均等割	1人当り	28,800 円	1人当り 28,800 円
	平等割	1世帯当り	24,000 円	1世帯当り 24,000 円
賦課限度額			650,000 円	650,000 円
賦課限度額を超える世帯数			88 世帯	91 世帯
賦課及賦課割額	所得割額		560,587 千円(50.9%)	557,915 千円(50.2%)
	均等割額		361,590 千円(32.9%)	366,716 千円(33.0%)
	平等割額		177,954 千円(16.2%)	187,437 千円(16.8%)
	算定額計		1,100,131 千円(100.0%)	1,112,068 千円(100.0%)
	軽減額等		342,010 千円	377,021 千円
	賦課総額		758,122 千円	735,047 千円
所得割等の課税世帯	所得割	所得割課税世帯 E	5,201 世帯	5,099 世帯
		国保加入世帯に対する割合 E/C	76.8 %	77.9 %
軽減状況	7割	世帯数	1,604 世帯	1,568 世帯
		軽減額	67,850 千円	65,742 千円
	5割	世帯数	971 世帯	959 世帯
		軽減額	34,250 千円	33,710 千円
	2割	世帯数	815 世帯	799 世帯
		軽減額	11,633 千円	11,182 千円
	計	世帯数	3,390 世帯	3,326 世帯
		軽減額	113,733 千円	110,634 千円
減免状況	世帯数	104 世帯	99 世帯	
	減免額	4,398 千円	2,768 千円	

【支援分】

(各年3月末現在)

区分		年度	3年度	4年度
市の状況	世帯数 A		25,121 世帯	25,439 世帯
	人口 B		58,477 人	58,472 人
国民健康保険加入状況	世帯数 C		6,770 世帯	6,544 世帯
	被保険者数 D		10,606 人	10,074 人
加入割合	世帯数 (C/A)		26.9 %	25.7 %
	被保険者数 (D/B)		18.1 %	17.2 %
税率	所得割		1.8 %	1.8 %
	均等割	1 人 当 り	9,600 円	1 人 当 り 9,600 円
	平等割	1 世帯 当 り	7,200 円	1 世帯 当 り 7,200 円
賦課限度額			200,000 円	200,000 円
賦課限度額をこえる世帯数			95 世帯	98 世帯
賦課及賦課割額	所得割額		173,974 千円(50.0%)	173,144 千円(49.2%)
	均等割額		120,530 千円(34.7%)	122,239 千円(34.8%)
	平等割額		53,386 千円(15.3%)	56,231 千円(16.0%)
	算定額計		347,890 千円(100.0%)	351,614 千円(100.0%)
	軽減額等		109,259 千円	120,092 千円
	賦課総額		238,631 千円	231,522 千円
所得割等の課税世帯	所得割	所得割課税世帯 E	5,201 世帯	5,099 世帯
	所得割	国保加入世帯に対する割合 E/C	76.8 %	77.9 %
軽減状況	7割	世帯数	1,604 世帯	1,568 世帯
		軽減額	21,747 千円	21,061 千円
	5割	世帯数	971 世帯	959 世帯
		軽減額	11,061 千円	10,885 千円
	2割	世帯数	815 世帯	799 世帯
		軽減額	3,759 千円	3,612 千円
計	世帯数	3,390 世帯	3,326 世帯	
	軽減額	36,567 千円	35,558 千円	
減免状況	世帯数	104 世帯	99 世帯	
	減免額	1,391 千円	871 千円	

【介護分】

(各年3月末現在)

区分		年度	3年度	4年度
市の状況	世帯数 A		25,121 世帯	25,439 世帯
	人口 B		58,477 人	58,472 人
国民健康保険加入状況	世帯数 C		2,778 世帯	2,702 世帯
	被保険者数 D		3,280 人	3,186 人
加入割合	世帯数 (C/A)		11.1 %	10.6 %
	被保険者数 (D/B)		5.6 %	5.4 %
税率	所得割		1.4 %	1.4 %
	均等割	1 人 当 り	9,600 円	1 人 当 り 9,600 円
	平等割	1 世帯 当 り	6,000 円	1 世帯 当 り 6,000 円
賦課限度額			170,000 円	170,000 円
賦課限度額をこえる世帯数			29 世帯	34 世帯
賦課及賦課割額	所得割額		58,057 千円(49.5%)	58,762 千円(50.1%)
	均等割額		38,928 千円(33.2%)	38,333 千円(32.7%)
	平等割額		20,328 千円(17.3%)	20,226 千円(17.2%)
	算定額計		117,313 千円(100.0%)	117,320 千円(100.0%)
	軽減額等		38,583 千円	39,914 千円
	賦課総額		78,730 千円	77,406 千円
所得割等の課税世帯	所得割	所得割課税世帯 E	1,968 世帯	1,908 世帯
		国保加入世帯に対する割合 E/C	70.8 %	70.6 %
軽減状況	7割	世帯数	670 世帯	666 世帯
		軽減額	7,706 千円	7,622 千円
	5割	世帯数	341 世帯	339 世帯
		軽減額	2,977 千円	2,985 千円
	2割	世帯数	274 世帯	282 世帯
		軽減額	938 千円	974 千円
計	世帯数	1,285 世帯	1,287 世帯	
	軽減額	11,621 千円	11,581 千円	
減免状況	世帯数	38 世帯	27 世帯	
	減免額	603 千円	284 千円	

(3) 国民健康保険税の決算額の推移

区分 年度	調定額			収入額			収納率(%)	保険税負担額 (円)	
	金額 (千円)	前年比(%)		金額 (千円)	前年比(%)			1人当たり	1世帯あたり
29	現年	1,277,269	94.6	現年	1,234,209	95.0	96.6	106,359	178,041
	滞繰	183,006	77.0	滞繰	61,074	80.4	33.4		
	計	1,460,275	91.9	計	1,295,283	94.2	88.7		
30	現年	1,182,195	92.6	現年	1,149,476	93.1	97.2	103,194	169,078
	滞繰	146,275	79.9	滞繰	46,963	76.9	32.1		
	計	1,328,470	91.0	計	1,196,439	92.4	90.1		
元	現年	1,124,132	95.1	現年	1,081,549	94.1	96.2	101,081	163,415
	滞繰	122,486	83.7	滞繰	34,948	74.4	28.5		
	計	1,246,618	93.8	計	1,116,497	93.3	89.6		
2	現年	1,119,527	99.6	現年	1,079,232	99.8	96.4	102,586	164,081
	滞繰	122,856	100.3	滞繰	31,800	91.0	25.9		
	計	1,242,383	99.7	計	1,111,032	99.5	89.4		
3	現年	1,085,504	97.0	現年	1,050,805	97.4	96.8	102,348	160,340
	滞繰	117,122	95.3	滞繰	36,745	115.6	31.4		
	計	1,202,626	96.8	計	1,087,550	97.9	90.4		
4	現年	1,057,596	97.4	現年	1,016,861	96.8	96.1	104,982	161,613
	滞繰	107,777	92.0	滞繰	30,641	83.4	28.4		
	計	1,165,373	96.9	計	1,047,502	96.3	89.9		

徵 收

1 滞納繰越額

(単位:件、千円)

年 度		30	元	2	3	4
個人市民税	件数	3,196	3,170	3,589	3,481	3,352
	税額	63,458	67,868	80,112	70,668	72,812
法人市民税	件数	27	29	75	44	42
	税額	1,338	2,894	56,976	7,459	2,341
固定資産税	件数	2,826	2,820	3,043	2,921	2,837
	税額	49,547	50,242	980,906	62,762	48,192
軽自動車税	件数	889	898	883	787	633
	税額	4,923	5,212	5,252	4,896	4,063
特別土地 保有税	件数	0	0	0	0	0
	税額	0	0	0	0	0
都市計画税	件数	2,826	2,820	3,043	2,921	2,837
	税額	7,415	7,611	143,377	10,065	7,713
市税小計	件数	6,938	6,917	7,590	7,233	6,864
	税額	126,681	133,827	1,266,623	155,850	135,121
国民健康 保険税	件数	6,734	6,287	5,980	5,576	5,563
	税額	124,695	124,110	119,769	108,259	112,093
(市税+国保) 合計	件数	13,672	13,204	13,570	12,809	12,427
	税額	251,376	257,937	1,386,392	264,109	247,214

※都市計画税の件数は再掲

2 滞納処分の執行停止

(単位:件、円)

年 度		30	元	2	3	4
個人市県民税	件数	377	276	172	275	243
	税額	8,188,696	8,168,003	4,600,045	5,328,821	6,915,982
法人市民税	件数	5	0	0	7	3
	税額	183,200	0	0	1,496,600	670,000
固定資産税 都市計画税	件数	139	227	112	123	201
	税額	4,761,574	2,817,900	1,103,200	1,602,748	3,692,800
軽自動車税	件数	105	90	35	56	55
	税額	459,175	537,100	179,500	351,100	270,500
特別土地 保有税	件数	0	0	0	0	0
	税額	0	0	0	0	0
市税小計	件数	626	593	319	461	502
	税額	13,592,645	11,523,003	5,882,745	8,779,269	11,549,282
国民健康 保険税	件数	563	625	235	344	283
	税額	7,094,092	9,548,939	4,449,300	4,876,216	3,734,120
(市税+国保) 合計	件数	1,189	1,218	554	805	785
	税額	20,686,737	21,071,942	10,332,045	13,655,485	15,283,402

3 不納欠損額

(単位:件、円)

年 度		30	元	2	3	4
個人市民税	件数	405	235	280	186	171
	税額	4,715,833	3,710,354	4,834,492	2,346,162	3,487,172
法人市民税	件数	8	0	0	7	3
	税額	333,200	0	0	1,496,600	670,000
固定資産税	件数	190	149	167	184	244
	税額	4,893,476	1,607,774	2,221,500	2,220,323	4,027,062
軽自動車税	件数	84	51	95	119	92
	税額	354,475	217,900	473,700	583,500	564,000
特別土地保有税	件数	0	0	0	0	0
	税額	0	0	0	0	0
都市計画税	件数	190	149	167	184	244
	税額	718,308	236,426	322,882	329,427	606,538
市税小計	件数	687	435	542	496	510
	税額	11,015,292	5,772,454	7,852,574	6,976,012	9,354,772
国民健康 保 険 税	件数	615	577	588	507	401
	税額	7,336,542	6,011,075	11,581,631	6,817,215	6,028,666
(市税+国保) 合 計	件数	1,302	1,012	1,130	1,003	911
	税額	18,351,834	11,783,529	19,434,205	13,793,227	15,383,438

※都市計画税の件数は再掲

4 滞納処分状況

(単位:件)

年 度		30	元	2	3	4
差 押	不動産	6	4	2	4	1
	債権	853	627	257	422	441
	動産	0	0	0	1	0
	自動車等	1	0	0	0	0
	無体財産権	3	3	0	0	0
	計	863	634	259	427	442
交付要求		43	29	21	31	40

5 口座振替の状況

(単位:件)

年 度		30	元	2	3	4
市 県 民 税 (普通徴収)	義務者数	7,845	7,619	7,801	7,321	7,382
	口座振替者数	2,395	2,318	2,358	2,136	2,080
	割合	30.5	30.4	30.2	29.2	28.2
固定資産税 都市計画税	義務者数	26,977	27,165	27,281	27,255	27,155
	口座振替者数	12,101	11,997	11,850	11,752	11,655
	割合	44.9	44.2	43.4	43.1	42.9
軽自動車税	義務者数	19,752	24,136	24,266	24,293	24,229
	口座振替者数	6,645	6,456	6,290	6,138	5,995
	割合	33.6	26.7	25.9	25.3	24.7
市 税 小 計	義務者数	54,574	58,920	59,348	58,869	58,766
	口座振替者数	21,141	20,771	20,498	20,026	19,730
	割合	38.7	35.3	34.5	34.0	33.6
国民健康保険税 (普通徴収)	義務者数	6,587	5,920	5,699	5,744	5,779
	口座振替者数	3,540	3,377	3,201	3,168	3,165
	割合	53.7	57.0	56.2	55.2	54.8
(市税+国保) 合 計	義務者数	61,161	64,840	65,047	64,613	64,545
	口座振替者数	24,681	24,148	23,699	23,194	22,895
	割合	40.4	37.2	36.4	35.9	35.5

※ 当初課税時の納税通知書発送時点

6 督促状発送状況

(単位:件)

年度	市県民税		固定資産税 都市計画税	軽自動車税	法人市民税	市税小計	国民健康 保険税	合計 (市税+国保)
	普通徴収	特別徴収						
30	3,238	1,156	4,054	1,803	62	10,313	4,631	14,944
元	3,189	1,211	4,124	1,795	66	10,385	4,799	15,184
2	3,003	1,095	4,180	1,419	62	9,759	4,325	14,084
3	2,837	1,170	3,902	1,482	68	9,459	4,313	13,772
4	2,820	1,071	3,917	1,546	61	9,415	4,406	13,821

7 コンビニ・スマホ決済収納状況

(単位:件、千円)

年度	区分	市県民税 普通徴収	固定資産 税 都市計画 税	軽自動車税	国民健康 保険税	合計
30	件数	13,405	29,657	10,568	12,053	65,683
	割合(%)	62.29	48.94	61.27	56.37	54.40
	金額	311,703	604,963	71,987	233,440	1,222,093
	割合(%)	45.77	16.53	62.52	50.74	24.86
元	件数	12,991	31,100	10,859	11,568	66,518
	割合(%)	62.53	50.41	62.62	55.92	55.21
	金額	301,300	645,940	76,571	218,042	1,241,853
	割合(%)	45.80	17.25	63.78	50.93	25.09
2	件数	13,282	32,341	11,518	11,715	68,856
	割合(%)	64.48	51.62	65.24	58.09	56.87
	金額	324,242	681,805	84,169	219,946	1,310,162
	割合(%)	45.72	15.85	66.35	51.66	23.55
3	件数	13,106	33,924	11,819	12,333	71,182
	割合(%)	64.42	53.92	66.32	59.70	58.47
	金額	314,422	703,357	88,638	232,944	1,339,361
	割合(%)	47.82	15.69	67.44	53.52	23.47
4	件数	13,606	35,786	11,947	12,844	74,183
	割合(%)	65.80	56.15	66.12	61.57	60.14
	金額	328,747	749,730	92,576	229,703	1,400,756
	割合(%)	41.86	20.28	67.40	53.78	27.76

※ 割合は、納付書払いにおけるコンビニ・スマホ決済収納率。

※ 令和2年度よりスマホ決済アプリによる収納を含む。

そ の 他

1 市税の種類

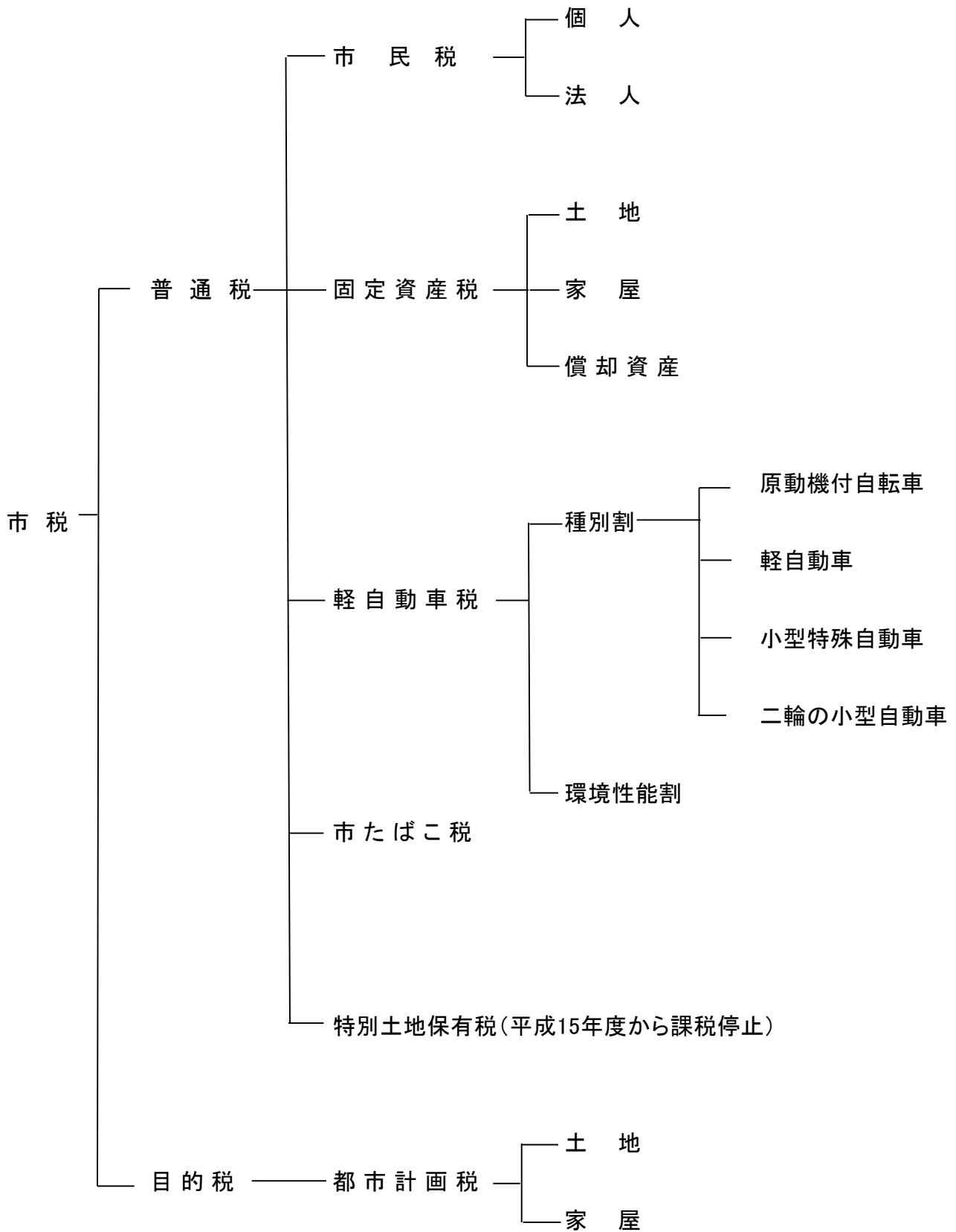

2 市税の税率等一覧

区分		年度	令和4年度	令和5年度
市	所	雑損	(実質損失額－総所得金額等×10%)又は(災害関連支出金額－5万円)のうちいずれか高い方の金額	同左
		医療費	医療費の実質負担額－(10万円と総所得金額等の5%のいずれか低い金額)(限度額200万円) ※地方税法附則第4条の4の規定を適用する場合 特定一般用医薬品等購入費－1万2千円(限度額 8万8千円)	同左
		社会保険料	全額	同左
		小規模企業共済掛金	全額	同左
民	得	生命保険料	①旧契約(一般・個人年金) ・15,000円以下 … 全額 ・15,000円超40,000円以下 … 支払額×1/2+7,500円 ・40,000円超70,000円以下 … 支払額×1/4+17,500円 ・70,000円超 … 35,000円 ②新契約(一般・個人年金・介護医療) ・12,000円以下 … 全額 ・12,000円超32,000円以下 … 支払額×1/2+6,000円 ・32,000円超56,000円以下 … 支払額×1/4+14,000円 ・56,000円超 … 28,000円 ③新旧双方の支払があるとき 上記①②で求めた控除額の合計(限度額28,000円) ※一般の生命保険料、個人年金保険料、介護医療保険料のうち2つ以上を支払った場合は、それぞれ上記で求めた控除額の合計(限度額 70,000円)	同左
		税除	地震保険料	①地震保険料 ・50,000円以下 … 支払額の1/2 ・50,000円超 … 25,000円 ②旧長期契約 ・5,000円以下 … 全額 ・5,000円超15,000円以下 … 支払額×1/2+2,500円 ・15,000円超 … 10,000円 ※地震保険、旧長期契約の両方がある場合の限度額は25,000円

区分		年度			
		令和4年度	令和5年度		
市	所得	障害者	260,000円 (特別障害者 300,000円) (同居特別障害者 530,000円)	同左	
		寡婦	260,000円	同左	
		ひとり親	300,000円	同左	
		勤労学生	260,000円	同左	
	控除	配偶者 一般配偶者 (限度額)	330,000円	同左	
		老人配偶者 (限度額)	380,000円	同左	
		配偶者特別 (限度額)	330,000円	同左	
	除	扶養親族	一般扶養	330,000円	同左
			特定扶養	450,000円	同左
			老人扶養	380,000円	同左
			同居老親	450,000円	同左
		白色事業専従者控除 (限度額)	500,000円 (配偶者 860,000円)	同左	
	税額控除	寄附金控除	①(寄附金額-2,000円)×10% (市民税 6%、県民税 4%) ※寄附金額の上限は総所得金額の合計額の30%	同左	
②「都道府県・市区町村に対する寄附金」については、①の控除額に加え寄附金のうち2,000円を超える部分について、個人住民税所得割の金額の2割を限度として、所得税と合わせその全額を控除。					
税率	個人	所得割	市民税 6% (県民税 4%)	同左	
		均等割	市民税 3,500円 (県民税 2,000円)	同左	
	法人	法人税割	法人税額の6.0%	同左	
	法人	均等割	法人の区分		同左
			資本等の金額	従業者数	
	50億円超	50人超	300万円		
		50人以下	41万円		
	10億円超～	50人超	175万円		
	50億円以下	50人以下	41万円		
	1億円超～	50人超	40万円		
	10億円以下	50人以下	16万円		
	1千万円超～	50人超	15万円		
	1億円以下	50人以下	13万円		
	1千万円以下	50人超	12万円		
	上記以外	—	5万円		

区分		年度		令和4年度		令和5年度				
		税	率							
固定資産税	免税点	土地		300,000円		同左				
		家屋		200,000円						
		償却資産		1,500,000円						
軽自動車税	原動機付自転車	50cc以下		2,000円		同左				
		90cc以下		2,000円						
		125cc以下		2,400円						
		ミニカ一		3,700円						
	軽自動車	三輪	二輪		3,600円		同左			
			旧	標		3,100円				
				重		3,900円				
				軽75		4,600円				
				軽50		1,000円				
				軽25		2,000円				
		軽25			3,000円					
		四輪	乗用	自家用	旧		7,200円		同左	
					標		10,800円			
					重		12,900円			
				営業用	軽75		2,700円		同左	
					軽50		適用なし			
					軽25		適用なし			
			貨物	自家用	旧		5,500円		同左	
					標		6,900円			
					重		8,200円			
				営業用	軽75		1,800円		同左	
					軽50		3,500円			
					軽25		5,200円			
		小型特殊	貨物	自家用	旧		4,000円		同左	
標					5,000円					
重					6,000円					
営業用	軽75				1,300円		同左			
	軽50				適用なし					
	軽25				適用なし					
二輪の小型自動車	農耕作業用		旧		3,000円		同左			
			標		3,800円					
			重		4,500円					
			軽75		1,000円					
二輪の小型自動車	その他	軽50		適用なし		同左				
		軽25		適用なし						
		その他(電気)		5,900円						
二輪の小型自動車				6,000円		同左				

区分		年度		令和4年度	令和5年度
		取得分	保有分		
市たばこ税				6,552円/1,000本	同左
特別土地保有税	税率	取得分	保有分	(平成15年度から課税停止)	同左
	免税点	取得分	保有分		
都市計画税	税率		0.3%		同左
	免税点		固定資産税が免税となるもの		同左

3 令和5年度市税納期限一覧

月 別	税 目	期 別	納 期 限
4月	固定資産税・都市計画税	第 1 期	5月1日
5月	軽自動車税(種別割)	全 期	5月31日
6月	市県民税	第 1 期	6月30日
7月	国民健康保険税	第 1 期	7月31日
	固定資産税・都市計画税	第 2 期	
8月	国民健康保険税	第 2 期	8月31日
	市県民税	第 2 期	
9月	国民健康保険税	第 3 期	10月2日
10月	国民健康保険税	第 4 期	10月31日
	市県民税	第 3 期	
11月	国民健康保険税	第 5 期	11月30日
12月	国民健康保険税	第 6 期	12月25日
	固定資産税・都市計画税	第 3 期	
1月	国民健康保険税	第 7 期	1月31日
	市県民税	第 4 期	
2月	国民健康保険税	第 8 期	2月29日
	固定資産税・都市計画税	第 4 期	

4 市税の減免等の推移

(単位:件・円)

区分		年度		30年度	元年度	2年度	3年度	4年度
		件数	税額					
個人市民税	生活保護	件数	10	13	5	17	4	
		税額	269,500	120,900	36,400	140,200	50,000	
	長期療養	件数	0	4	2	7	4	
		税額	0	29,600	49,400	106,300	143,000	
	死亡	件数	163	168	177	190	179	
		税額	3,080,900	2,158,700	2,603,200	2,896,000	3,016,700	
	雇用保険	件数	25	19	88	69	43	
		税額	308,561	204,300	1,204,300	734,100	560,400	
	勤労学生	件数	13	12	14	7	13	
		税額	44,300	36,700	46,400	21,300	44,500	
所得減少	件数	-	-	-	68	56		
	税額	-	-	-	989,700	855,600		
災害	件数	0	0	0	9	5		
	税額	0	0	0	398,900	310,500		
小計	件数	211	216	286	367	304		
	税額	3,703,261	2,550,200	3,939,700	5,286,500	4,980,700		
固定資産税・都市計画税	生活保護	件数	19	18	21	12	17	
		税額	414,300	400,300	490,000	285,500	391,700	
	文化財指定	件数	0	0	0	0	0	
		税額	0	0	0	0	0	
	災害	件数	7	4	5	6	4	
		税額	20,200	20,200	69,100	115,200	81,400	
その他	件数	5	5	5	6	5		
	税額	10,422,600	9,382,700	8,459,800	7,742,000	6,927,500		
小計	件数	31	27	31	24	26		
	税額	10,857,100	9,803,200	9,018,900	8,142,700	7,400,600		
軽自動車税	生活保護	件数	13	19	19	21	27	
		税額	48,200	91,500	73,400	77,400	101,500	
	公益目的	件数	37	30	31	27	29	
		税額	304,800	248,600	252,600	214,800	250,800	
	障害者	件数	389	422	428	429	442	
税額		2,965,400	3,383,500	3,574,100	3,796,200	3,990,700		
小計	件数	439	471	478	477	498		
	税額	3,318,400	3,723,600	3,900,100	4,088,400	4,343,000		
国民健康保険税	生活保護	件数	14	8	1	10	3	
		税額	299,500	58,800	13,400	102,000	65,000	
	死亡	件数	16	24	23	21	20	
		税額	62,300	198,900	192,300	529,400	114,900	
	旧被扶養者	件数	24	27	28	28	30	
		税額	693,000	764,300	1,580,900	1,033,200	667,300	
	給付制限	件数	3	2	2	2	3	
		税額	18,800	34,600	361,500	18,400	88,900	
	所得減少	件数	7	7	9	19	26	
		税額	166,600	161,600	176,000	419,100	505,300	
	災害	件数	1	0	0	0	0	
		税額	1,400	0	0	0	0	
勤労学生	件数	0	0	0	0	0		
	税額	0	0	0	0	0		
長期療養	件数	0	0	2	1	0		
	税額	0	0	189,600	50,200	0		
コ口ナ	件数	-	-	81	23	17		
	税額	-	-	11,016,500	4,238,700	2,481,000		
小計	件数	65	68	146	104	99		
	税額	1,241,600	1,218,200	13,530,200	6,391,000	3,922,400		
合計	件数	746	782	941	972	927		
	税額	19,120,361	17,295,200	30,388,900	23,908,600	20,646,700		

5 令和4年度月別諸証明交付状況

(単位:件)

区分 月	納税証明	軽自動車税 納税証明	所得課税 証明	資 産 証 明		事業証明	合 計
				評価通知	その他※		
4	85	226	431	311	289	1	1,343
5	60	364	297	105	161	0	987
6	79	217	1,064	155	153	3	1,671
7	92	238	781	150	176	3	1,440
8	74	177	772	110	147	6	1,286
9	96	229	642	119	111	1	1,198
10	72	256	454	87	119	1	989
11	97	229	413	126	137	4	1,006
12	99	187	348	130	133	2	899
1	90	231	327	112	141	3	904
2	107	169	339	87	156	3	861
3	116	174	433	104	164	1	992
合計	1,067	2,697	6,301	1,596	1,887	28	13,576

※その他証明・・・固定資産証明、建築年証明、公課証明、減税証明、車庫証明

(決算成果表より)

6 固定資産評価審査委員会

(令和5年4月1日現在)

役職	氏名	就任年月日
委員長	竹中成人	令和4年12月15日
委員	村田明隆	平成30年 3月15日
委員	森下敦子	令和 2年 9月19日

市 税 概 要

令和 5 年 1 2 月 発 行

編 集 常 滑 市 総 務 部 税 務 課

〒479-8610 常滑市飛香台 3 丁目 3 番地の 5

TEL 0569(35)5111

FAX 0569(35)6944

E-mail zeimu@city.tokoname.lg.jp